



# ESPE

UNIVERSIDAD DE LAS FUERZAS ARMADAS

INNOVACIÓN PARA LA EXCELENCIA

## TEMA:

ANÁLISIS DE LOS COSTOS DE  
IMPORTACIÓN DE PRODUCTOS  
TEXTILES Y SU INCIDENCIA EN LA  
UTILIDAD EMPRESARIAL.

UNIVERSIDAD DE LAS FUERZAS ARMADAS  
ESPE- L

DEPARTAMENTO DE CIENCIAS ECONÓMICAS  
ADMINISTRATIVAS Y DEL COMERCIO

CARRERA DE INGENIERÍA EN FINANZAS Y AUDITORÍA

TRABAJO DE TITULACIÓN, OPCIÓN ARTÍCULO  
CIENTÍFICO

## AUTORAS :

- ALBÁN PAREDES JESSICA CAROLINA
- GARCÍA HUMALA DIANA MIRELLA

## COLABORADOR CIENTÍFICO :

- ING. JULIO TAPIA

LATACUNGA, AGOSTO 2020





*“Aunque nadie puede volver atrás y hacer un nuevo comienzo,  
cualquiera puede comenzar a partir de ahora y crear un nuevo final”*

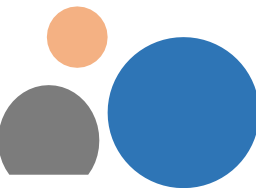

# AGENDA DE PRESENTACIÓN

---



**ESPE**  
UNIVERSIDAD DE LAS FUERZAS ARMADAS  
INNOVACIÓN PARA LA EXCELENCIA



INTRODUCCIÓN

---



DESARROLLO

---



METODOLOGÍA

---



RESULTADOS

---



CONCLUSIONES

---

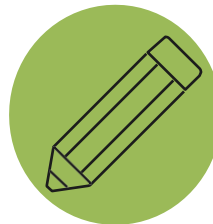

BIBLIOGRAFÍA

---





# ESPE

UNIVERSIDAD DE LAS FUERZAS ARMADAS

INNOVACIÓN PARA LA EXCELENCIA

# INTRODUCCIÓN

La industria textil y su relevancia debido a agregados macroeconómicos como el PIB y empleo.



dentro del periodo 2000 – 2017 se constituyó como la cuarta industria manufacturera con mayor aportación al PIB



En el año 2000 con el 9% y 2,01% sobre el PIB manufacturero y PIB total, respectivamente



En el año 2017 su participación se reduce, llegando a representar el 5,59% y 0,80% del PIB manufacturero y PIB total, respectivamente





# ESPE

UNIVERSIDAD DE LAS FUERZAS ARMADAS

INNOVACIÓN PARA LA EXCELENCIA



Con respecto a la generación de empleo, se constituye como la segunda industria manufacturera que mas empleo genera



APRENDER GRATIS ES

Sin embargo, para el año 2017, su nivel de participación sobre el empleo manufacturero se redujo al 7,11%

En el año 2000, llegó a representar el 12,97% del empleo total



# DESARROLLO



## A. Costo de importación

Los costos son conjunto de pagos, obligaciones, consumos, y aplicaciones atribuibles a un periodo determinado.

Los costos de importación están constituidos por el precio original de compra, más todos los gastos incurridos para poner el producto importado en el almacén de la empresa





# Clausulas Comerciales

CIF (Cost Insurance and Freight) o Costo, seguro y flete



Es aquel valor que el vendedor aporta, cubriendo los costos que produce el transporte de la mercancía



ya sea por vía marítima al puerto de destino, o por vía terrestre a un hito determinado que puede ser un paso fronterizo o un punto terminal

FOB (Free on Board) o libre a bordo



es el valor de la mercancía puesta a bordo de un transporte marítimo



abarca tres conceptos: costo de la mercancía en el país de origen, transporte de los bienes y derechos de exportación

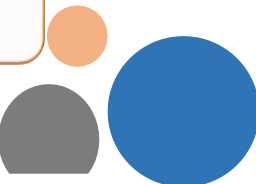

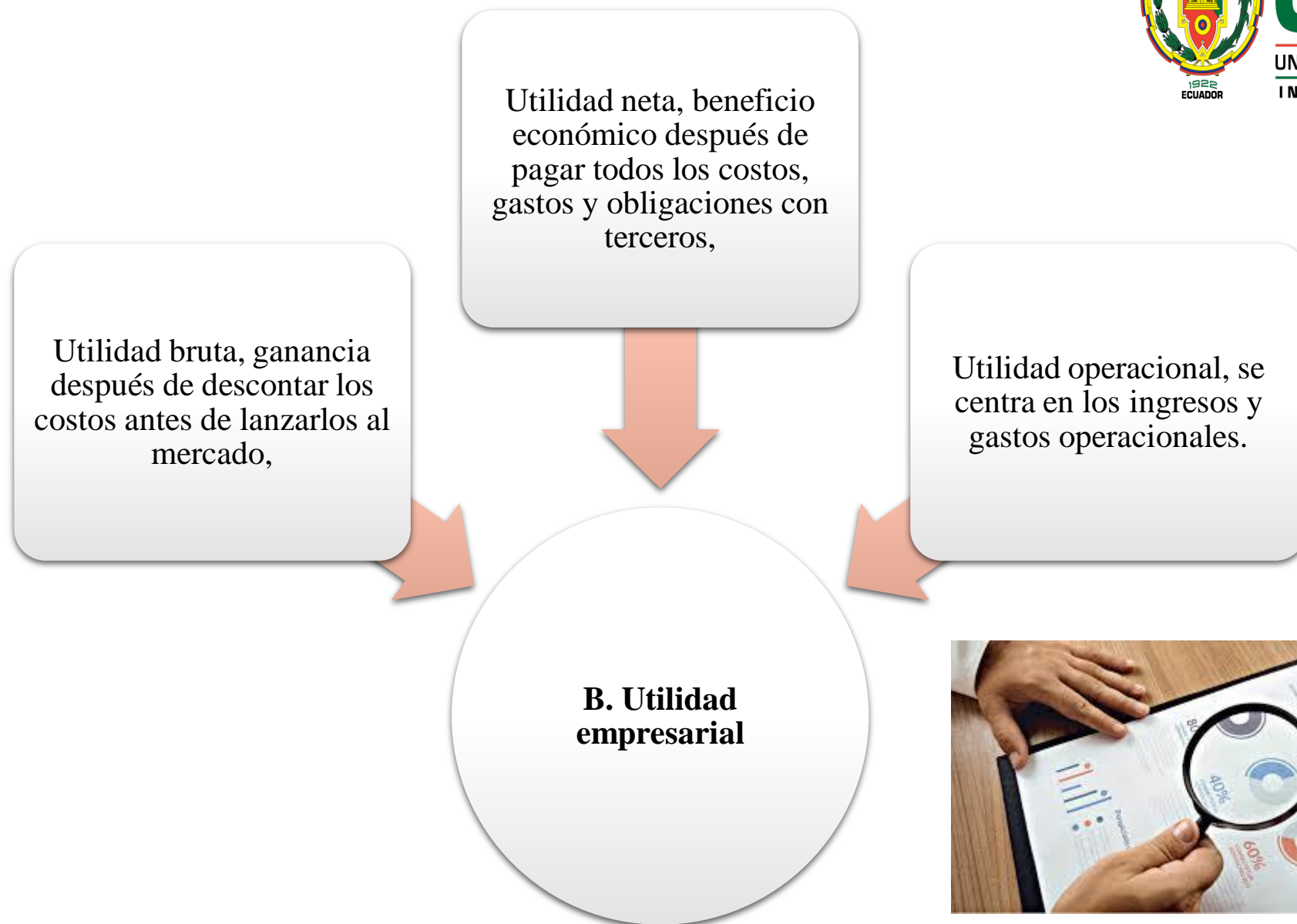





**ESPE**

UNIVERSIDAD DE LAS FUERZAS ARMADAS

INNOVACIÓN PARA LA EXCELENCIA

**C. El sector textil en el Ecuador**



Los textiles ecuatorianos poseen una relevante participación en los mercados internacionales



con las confecciones de prendas de vestir, lencería para el hogar, hoteles y restaurantes





Dentro de las exportaciones se envía materia prima, géneros de hilado, entre otros.

**D. Exportaciones e importaciones del sector textil**

Dentro de las importaciones, materia prima, hilados, maquinaria, tejidos, prendas de vestir, entre otros.

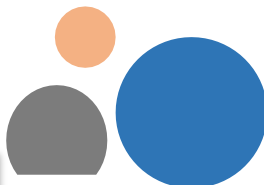



Durante los últimos cuatro años, la balanza comercial ecuatoriana de textiles y confecciones



presentó una tendencia deficitaria, ya que las importaciones superaron en un gran porcentaje a las exportaciones



**ESPE**  
UNIVERSIDAD DE LAS FUERZAS ARMADAS  
INNOVACIÓN PARA LA EXCELENCIA

Con un valor de exportaciones de \$ 98`638.411

importaciones de \$ 728`277.894

una balanza comercial en déficit de \$ 629`639.483 dentro del sector textil ecuatoriano.



# METODOLOGÍA



Caso de Estudio  
“Textil Padilla e Hijos  
Texpadilla Cia. Ltda.”



Enfoque cuantitativo



Alcance de la  
investigación  
correlacional



Métodos secundarios  
(libro revistas,  
artículos científicos,  
etc.),



Información tomada  
de la Superintendencia  
de Compañías del  
Ecuador.

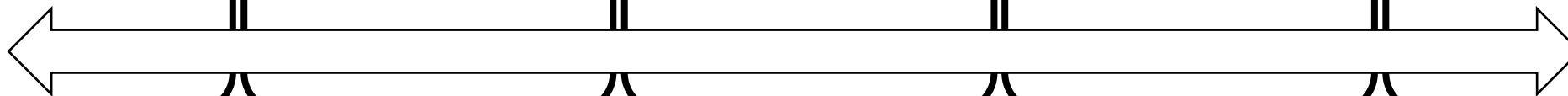



Para la comprobación de hipótesis

$$r^2 = \frac{\text{Cov}(x; y)}{\sigma(x)\sigma(y)}$$

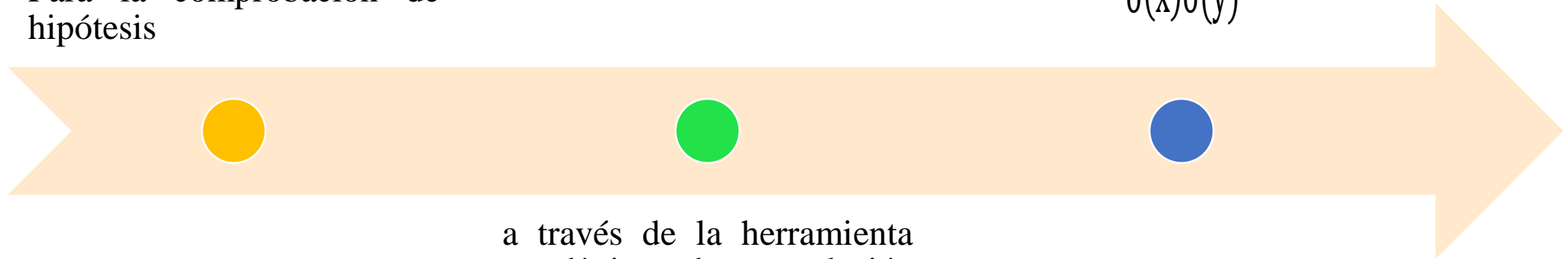

a través de la herramienta estadística de correlación lineal (de Pearson)



# RESULTADOS



Figura 1. Número de importaciones por año

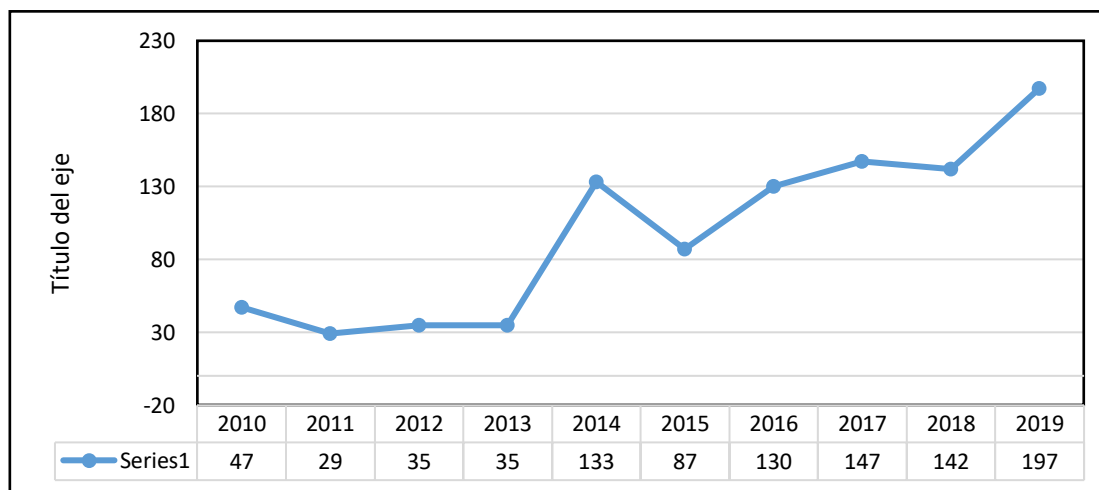

existe un crecimiento determinante de las importaciones desde el año 2010 hasta al año 2019 tomando que de un total de las importaciones la precepción porcentual del año 2010 es de 4,79% y llegando al año 2019 con un 20,06%





Del total de las importaciones

Un 59,98%  
llega por mar

El 39,41% es de  
forma aérea

El 0,61% se  
realiza por  
carretera.







# ESPE

UNIVERSIDAD DE LAS FUERZAS ARMADAS

INNOVACIÓN PARA LA EXCELENCIA

El origen de las importaciones provienen de

China con \$  
14`702.595,82

Tailandia con \$  
8`242.398,32

el resto de las importaciones están subdivididas en los países, Italia, Vietnam, Taiwán

todo esto representando 82,04% de las importaciones generales de la cohorte 2010-2019

India con \$ 1`923.537,26

Alemania, Indonesia, Estados Unidos, España, Hong Kong, Singapur, Perú, Bélgica,

Francia México, entre otros, esto representando un 17,96%







Figura 2: ANOVAa

Detalle	Suma de cuadrados	Gl	Media cuadrática	F	Sig.
Regresión	8857,699	1	8857,699	266,657	.000 <sup>b</sup>
Correlación de Pearson				.987**	,000

\*\* . La correlación es significativa en el nivel 0,01 (2 colas).

$h_a$  = No existe una relación directa entre el seguro de los productos y el valor total de los productos así sea en CIF o FOB.

$h_0$  = Existe una relación directa entre el seguro de los productos y el valor total de los productos así sea en CIF o FOB.

Figura 3: Correlación CIF/Seguro

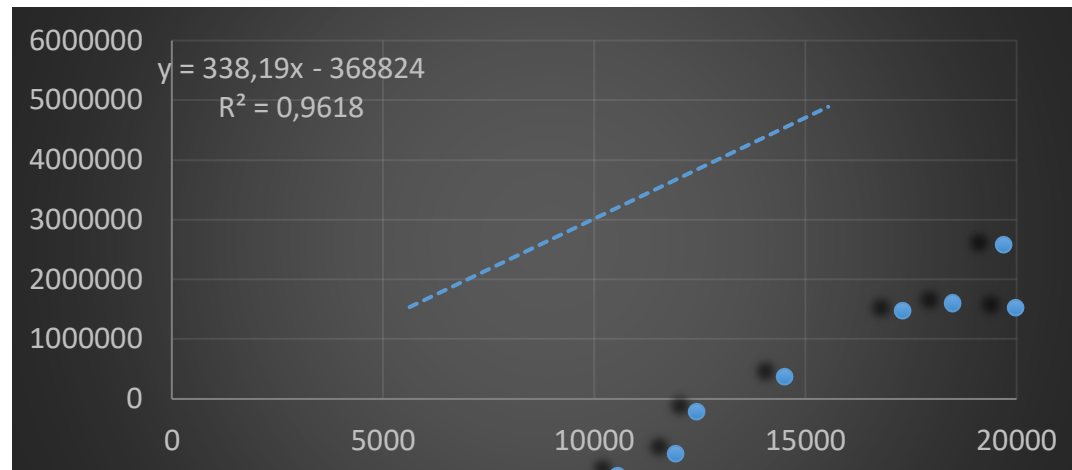

con esto se puede determinar que los costos promedio de seguro dependen de muchos factores



existe una relación directa entre el seguro de los productos y el valor total de los productos así sea en CIF o FOB





Figura 4. Utilidad y los Costos de Importación.

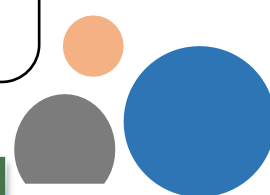
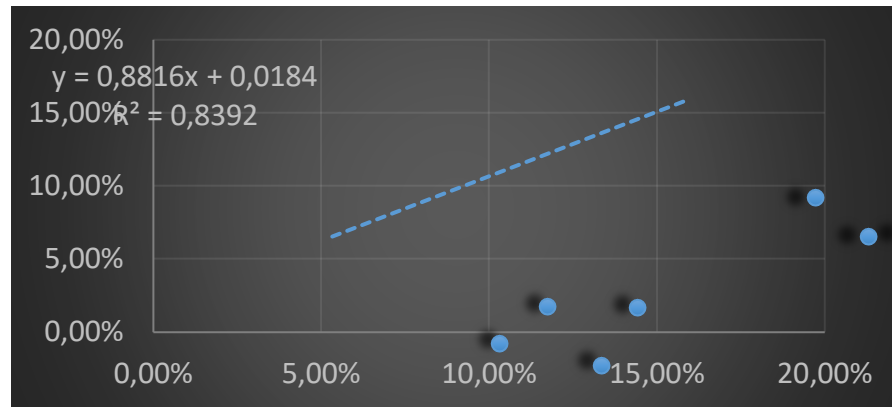

Detalle	Suma de cuadrados	gl	Media cuadrática	F	Sig.
Regresión	45001E*16	1	45001E*16	30,699	.001 <sup>b</sup>
Correlación de Pearson				.902*	.001
				*	

a. Variable dependiente: Utilidad  
b. Predictores: (Constante), CIF

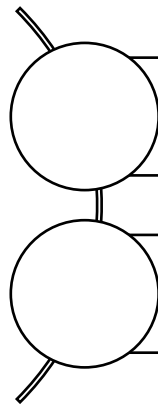

$h_a$  = Los costos de importación de productos textiles no inciden en la utilidad empresarial del sector textil de la empresa Textil Padilla e Hijos Texpadilla Cia. Ltda

Los costos de importación de productos textiles inciden en la utilidad empresarial del sector textil de la empresa Textil Padilla e Hijos Texpadilla Cia. Ltda





# ESPE

UNIVERSIDAD DE LAS FUERZAS ARMADAS

INNOVACIÓN PARA LA EXCELENCIA



Resultado



Realizando un estudio estadístico más profundo con el análisis de varianza ANOVA

se pudo determinar una significancia de 0,001 y un grado de libertad de 1, además una Correlación de Pearson con una  $r$  de 0,902 y una significancia de 0,001

con esto se pudo rechazar la hipótesis nula y aceptar la hipótesis alternativa que menciona que los costos de importación de productos textiles inciden en la utilidad empresarial



# CONCLUSIONES



El sector textil es el segundo dentro del sistema industrial de Ecuador que genera más empleo con 174. 25 puestos de trabajo que representan el 21 % de los que produce la industria manufacturera del país

Los costos de importación de productos textiles tienen incidencia en la utilidad empresarial del sector textil de la empresa Textil Padilla e Hijos Texpadilla Cia. Ltda en la provincia de Cotopaxi, esto tomando el resultado de la correlación lineal de Pearson con una  $r = 0,9618$  con una significancia de 0,001 y una ANOVA de 0,001.

Existe una relación directa entre el seguro de los productos y el valor total de los productos así sea en CIF o FOB (Free on Board) ya que esto va relacionado con el costo de los productos, en el presente estudio estos valores tienen una relación directa de  $R^2 = 0,9618$  con  $p < 0,001$





**ESPE**

UNIVERSIDAD DE LAS FUERZAS ARMADAS  
INNOVACIÓN PARA LA EXCELENCIA

Gracias por  
su atención

