



ESPE
UNIVERSIDAD DE LAS FUERZAS ARMADAS
INNOVACIÓN PARA LA EXCELENCIA

Carrera de Administración
Turística y Hotelera



“Turismo de aventura como estrategia para el desarrollo turístico, caso parroquia de Cuyuja, cantón Quijos.”

Díaz Manopanta, Ingrid Samanta y Romero Espinoza, Edison Enmanuel

Departamento de Ciencias Económicas, Administrativas y del Comercio

Carrera de Licenciatura en Administración Turística y Hotelera

Trabajo de titulación, previo a la obtención del título de Licenciado en Administración Turística y

Hotelera

Msc. Novoa Brito, Carlos Hugo

31 de enero del 2023



Planteamiento del Problema

Diversidad
de
atractivos
naturales

Fuerte
participación
de la
ganadería en
la economía
de Cuyuja

La actividad
turística no es
una actividad
económica
representativa

Insuficiente
trabajo frente
a todo el
potencial
turístico

Escasa
diversificación
de oferta



Objetivos de la investigación

General

Analizar el Turismo de Aventura como estrategia para el desarrollo turístico en la parroquia Cuyuja, cantón Quijos

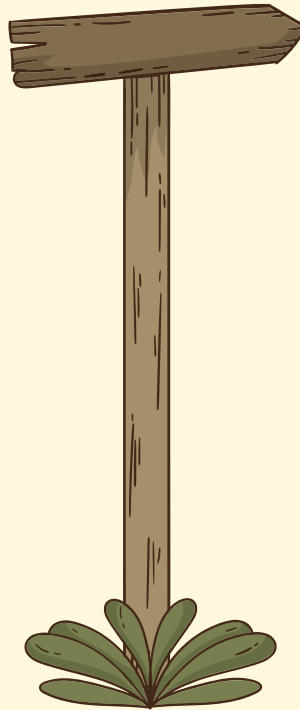

Específico

Diagnosticar la situación actual del turismo

Evaluar el potencial de los elementos que conforman la actividad turística

Proponer una ruta turística orientada al turismo de aventura

Marco Teórico

Teoría del Desarrollo Sostenible enfocado al turismo



Diagnóstico Situacional



Actividad Turística

Posee varios recursos turísticos



Economía

Principal actividad económica es la ganadería, agricultura



Clima

Entre 10 y 16 °C



Ubicación

Cantón Quijos, provincia de Napo

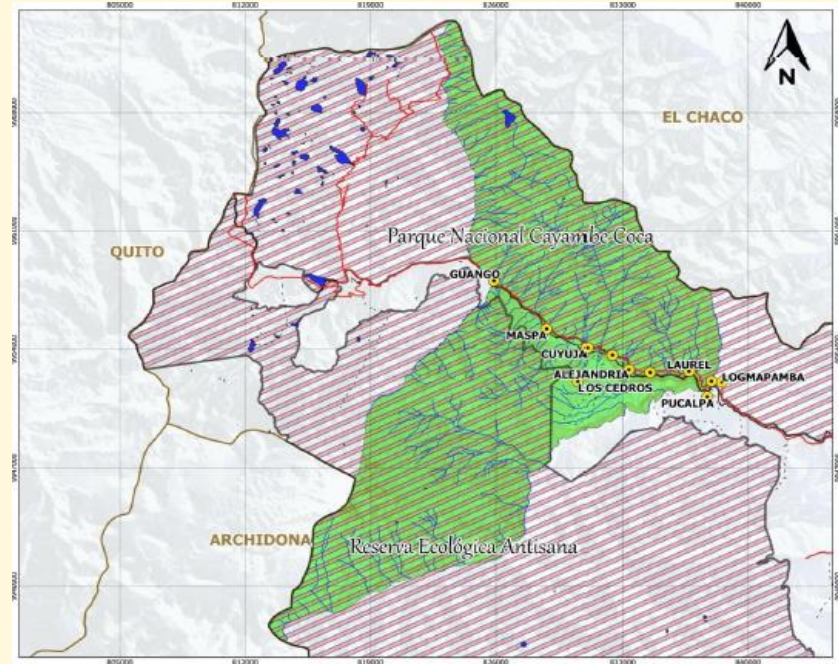

Nota. Mapa base de la parroquia de Cuyuja, tomado del (GAD Parroquial de Cuyuja, 2019-2023, p. 10).

Metodología

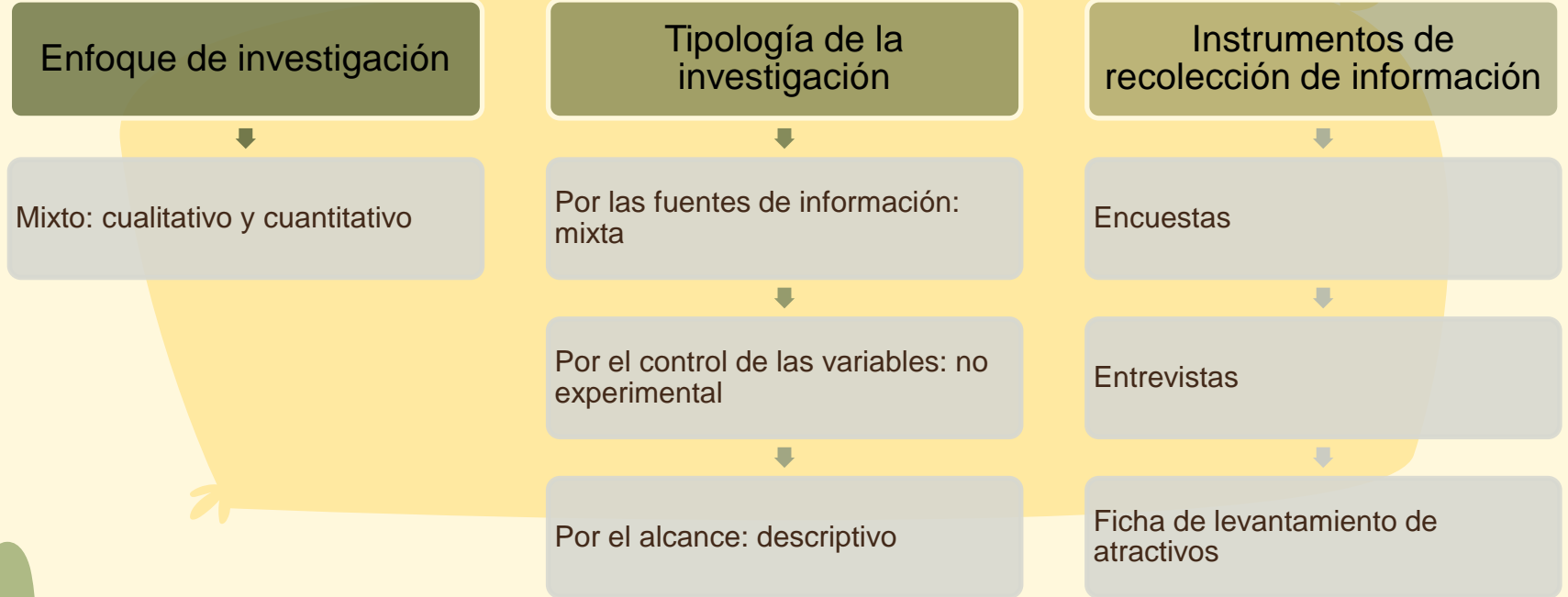

Resultado de los instrumentos



Lugar de procedencia: Turista nacional

Edad: de 18 a 29 años

Lo que mas valora: seguridad, experiencia y precio.

Presupuesto: de \$10 a \$40 por actividad.

Concurrencia: Fines de semana

Actividades: rafting, escalada, canyoning y senderismo.



Edad: de 30 a 44 años

¿Qué hacer para mejorar el turismo?

- brindar información turística.
- *Mejorar los servicios de la parroquia*

Preparación académica: Primaria

Inversión: equipos para deporte y aventura, alojamiento



Propuesta

Ruta Turística de
aventura



Datos generales de la Propuesta

Nombre de la ruta "Ruta Cuyuja Extrema"

Logotipo Orquídea
Montaña y cascada
Montaña y el escalador

Slogan "Tu aventura en Cuyuja"

Entidad ejecutora Gobierno Autónomo Descentralizado Parroquial de Cuyuja

Fuentes de financiamiento Gobierno Autónomo Descentralizado Parroquial de Cuyuja
Gobierno Autónomo Descentralizado Municipal de Quijos
Ministerio de Turismo



Ubicación - ¿Cómo llegar?

Desde la ciudad de Quito

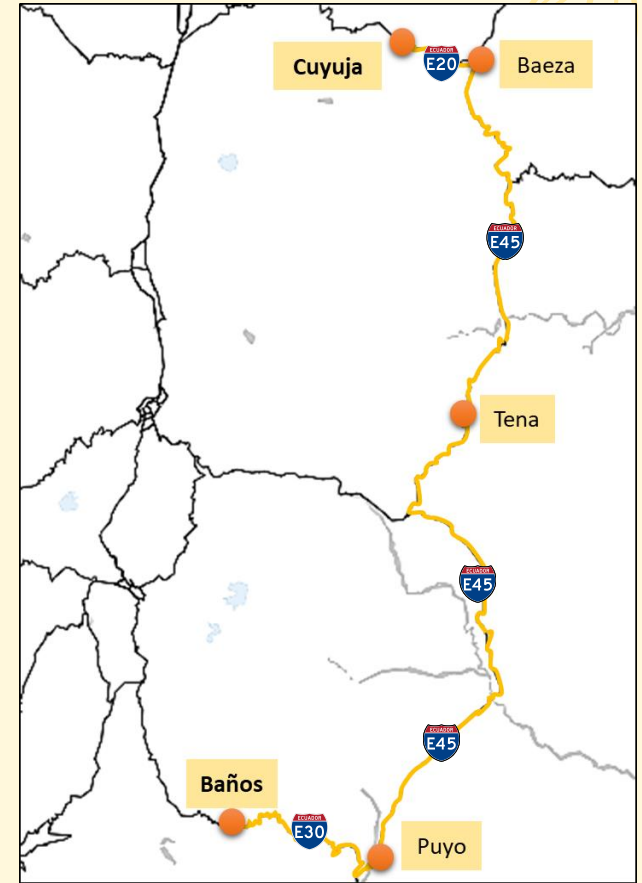

Desde la ciudad de Baños de Agua Santa

Diseño de la ruta turística



TU AVENTURA EN CUYUJA

1. Bosque Protector Guango
2. Centro de Cuyuja
3. Peña Pivico
4. Hacienda Huila
5. Río Papallacta
6. Río Quijos

Actividades de aventura



Itinerario

Día 1

Hora	Actividad
09H00	Desayuno
09H30	Salida hacia la Hacienda Huila
10H00	Senderismo y observación de orquídeas en la Hacienda Huila
12H00	Descenso en bicicleta
13H00	Almuerzo
14H00	Senderismo a la Peña Pivico (escalada opcional)
19H00	Cena y alojamiento (camping opcional)

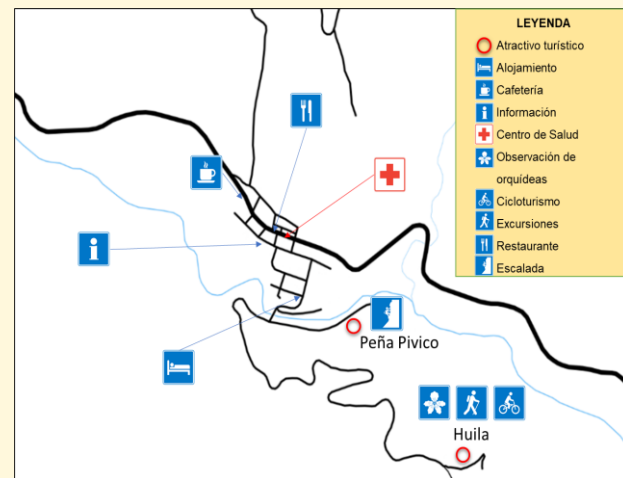

Día 2

Hora

Actividad

09H00 Desayuno

09H30 Salida al Río Quijos

10H00 Rafting en el Río Quijos

12H00 Almuerzo

13H00 Salida al Bosque Protector Guango

13H30 Visita al Bosque Protector Guango (Senderismo, observación de aves y orquídeas, Descenso en la cascada de Guango)

16h00 Despedida del tour

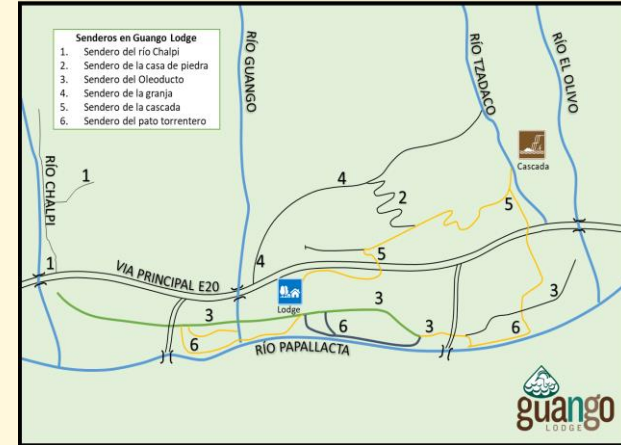

Descripción de actividades



Cicloturismo



Excursionismo



Fotografía



Hacienda Huila

Hacienda dedicada a la actividad agropecuaria, biodiversidad de flora y fauna, se encuentra dentro del Parque Nacional Antisana.



Peña Pivico

Posee 30 rutas de escalada con distintos niveles de dificultad (expertos, intermedios y principiantes),



Escalada



Excursionismo



Camping





Rafting



Fotografía

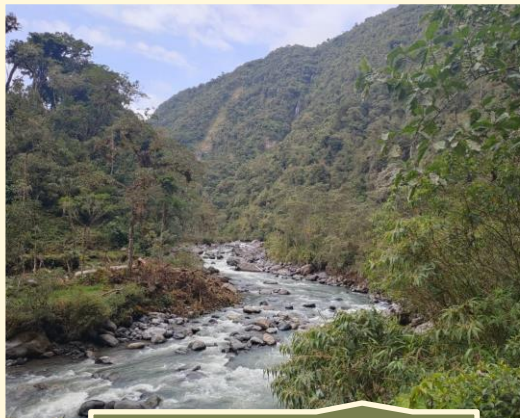

Río Quijos



Bosque Protector Guango



Observación de aves



Observación de orquídeas



Canyoning

Practicar rafting entre sus aguas cristalinas es una de las actividades más desafiantes, desde la parroquia de Cuyuja hasta Quijos Huaico donde inicia la actividad de rafting existe una distancia de 15km

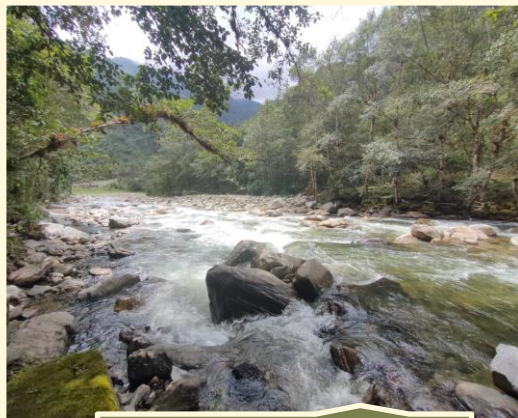

Río Papallacta

Guango Lodge es un lugar maravilloso para los amantes de la naturaleza y fotógrafos, se observan alrededor de 14 especies de colibríes, frecuentemente se mira al colibrí pico de espada, impresionante vista panorámica del río Papallacta.



\$ 100

Paquete 2 días y 1 noche



Opción 1 Full Day

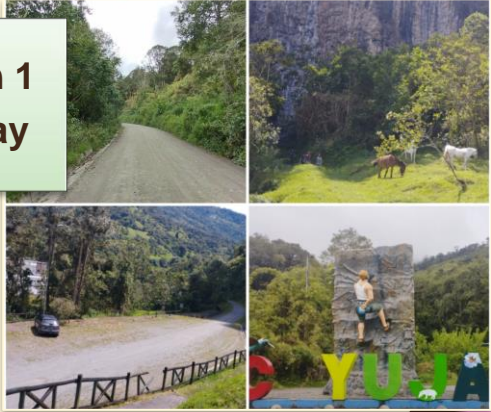

\$ 45 T.N
\$ 50 T.E

Opción 2 Full Day

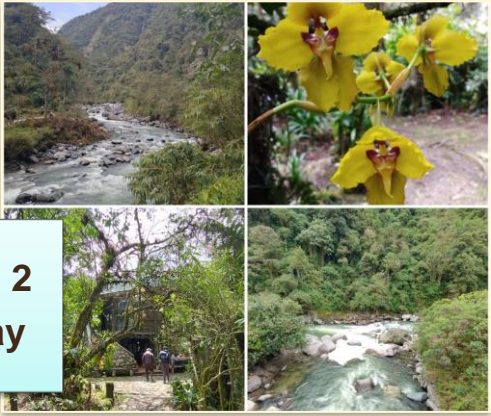

\$ 46 T.N
\$ 55 T.E

Publicidad



Redes Sociales

Facebook
Instagram
Tik Tok



Paginas web

GAD Cuyuja



Conclusiones

Atractivos turísticos ubicados en propiedad privada.

La principal actividad económica de Cuyuja es la agricultura.

El Infocentro - punto de encuentro que está ubicado en las oficinas del GAD parroquial de Cuyuja

La planta turística no cuenta con certificaciones, capacitaciones turísticas, y no están registrada en el catastro turístico

Extensión de caminos hacia la parte de la Parque Nacional Antisana.

Recomendaciones

Generar acuerdos con los propietarios de tierras donde se ubican los atractivos y recursos más destacados de Cuyuja

Implementar la propuesta de ruta turística

Extender los horarios de atención del Infocentro - punto de encuentro

Gestionar cursos de capacitación para prestadores de servicios y guías locales

Crear una ruta turística hacia el Parque Nacional Antisana



Gracias