



ESPE

ESCUELA POLITÉCNICA DEL EJÉRCITO
CAMINO A LA EXCELENCIA



Análisis Económico - Financiero en las Cooperativas de Ahorro y Crédito de la Provincia de Cotopaxi que están bajo el Control de la Superintendencia de Bancos Y Seguros en el Periodo 2007 al 2010 , para determinar el Impacto en el Mercado de la Economía Local.

Objetivo General



Realizar el Análisis Económico Financiero para determinar el Impacto en el desarrollo de la economía local de las Cooperativas de Ahorro y Crédito de la Provincia de Cotopaxi, que están bajo el Control de la Superintendencia de Bancos y Seguros en el Período 2007-2010

Objetivos Específicos



Revisar fundamentos técnicos y teóricos del Sistema Financiero Ecuatoriano para determinar la estructura y Base Legal bajo la cual se rigen las Cooperativas.

Investigar las Leyes y Reglamentos que se encuentran en la página web de la Superintendencia de Bancos y Seguros para las Cooperativas de Ahorro y Crédito

Analizar los Estados Financieros de las Cooperativas de Ahorro y Crédito reguladas por la Superintendencia de Bancos y Seguros del 1 de enero del 2007 al 31 de diciembre del 2010

Analizar el impacto que han generado las Cooperativas de Ahorro y Crédito en el desarrollo de la Economía local de la Provincia de Cotopaxi.



ESTRUCTURA DEL SISTEMA FINANCIERO ECUATORIANO

SISTEMA FINANCIERO ECUATORIANO

Banco Central

Junta Bancaria

Superintendencia De
Bancos

Controlan

Instituciones
Financieras
Privada

Instituciones
de Servicio
Financiero

Instituciones de Servicio
Auxiliar del Sistema
Financiero



Estructura de las Cooperativas de Ahorro y Crédito

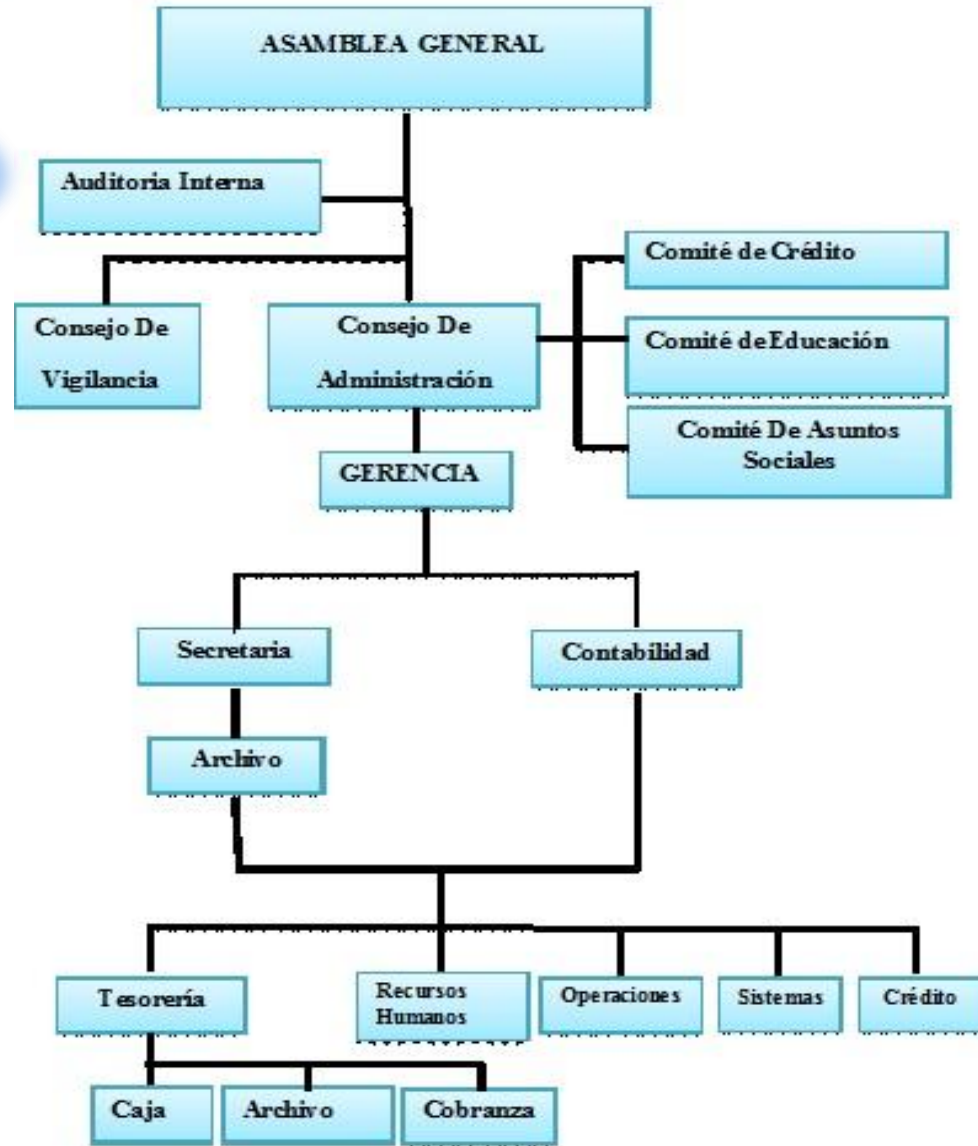

Riesgo

Incertidumbre, es la dificultad para poder predecir lo que ocurrirá.
riesgo y rentabilidad relación directa.

DIVERSIFICABLE

Es aquel que disminuye cuando se invierte en más de un activo.

NO DIVERSIFICABLE

No puede reducirse, aun cuando se invierta en varios activos debido a que afecta a todos los sectores en general.



ESTADOS FINANCIEROS

Son informes que utilizan las instituciones para reportar la situación económica y financiera y los cambios que experimenta la misma a una fecha o período determinado.



- ❖ Balance General.
- ❖ Estado de Resultados.

ANÁLISIS FINANCIERO



**ANÁLISIS VERTICAL
ANÁLISIS HORIZONTAL**

- ❖ 29 DE OCTUBRE
- ❖ CACPECO
- ❖ OSCUS
- ❖ SAN FRANCISCO
- ❖ EL SAGRARIO
- ❖ CODESARROLLO
- ❖ 9 DE OCTUBRE





“COAC. 29 DE OCTUBRE”

(Expresado en miles de dólares)

| BALANCE GENERAL | DATOS | | | | ANÁLISIS HORIZONTAL | | | | | | ANÁLISIS VERTICAL | | | |
|----------------------------------|------------------|-------------------|-------------------|-------------------|------------------------------|------------------|------------------|------------------------------|-------------|-------------|-------------------|----------------|----------------|----------------|
| | 2007 | 2008 | 2009 | 2010 | 2007-2008 | 2008-2009 | 2009-2010 | 2007-2008 | 2008-2009 | 2009-2010 | 2007 | 2008 | 2009 | 2010 |
| ACTIVO | | | | | VARIACIONES ABSOLUTAS | | | VARIACIONES RELATIVAS | | | | | | |
| FONDOS DISPONIBLES | 5.901,39 | 13.386,36 | 21.128,24 | 26.054,73 | 7.484,96 | 7.741,89 | 4.926,49 | 127% | 58% | 23% | 6,94% | 11,74% | 15,25% | 14,67% |
| INVERSIONES | 11.261,80 | 10.264,11 | 13.669,07 | 17.950,99 | - 997,69 | 3.404,96 | 4.281,92 | -9% | 33% | 31% | 13,24% | 9,00% | 9,86% | 10,11% |
| CARTERA DE CREDITOS | 63.712,88 | 85.870,88 | 98.048,57 | 125.522,39 | 22.158,00 | 12.177,69 | 27.473,82 | 35% | 14% | 28% | 74,89% | 75,30% | 70,76% | 70,67% |
| CUENTAS POR COBRAR | 784,18 | 1.165,86 | 1.266,76 | 1.547,72 | 381,67 | 100,91 | 280,95 | 49% | 9% | 22% | 0,92% | 1,02% | 0,91% | 0,87% |
| BIENES REALIZABLES... | 204,66 | 139,14 | 641,68 | 1.344,98 | - 65,52 | 502,54 | 703,30 | -32% | 361% | 110% | 0,24% | 0,12% | 0,46% | 0,76% |
| PROPIEDADES Y EQUIPO | 1.890,23 | 2.208,40 | 2.273,34 | 3.540,33 | 318,17 | 64,94 | 1.266,98 | 17% | 3% | 56% | 2,22% | 1,94% | 1,64% | 1,99% |
| OTROS ACTIVOS | 1.324,08 | 1.001,40 | 1.544,65 | 1.647,01 | - 322,68 | 543,25 | 102,35 | -24% | 54% | 7% | 1,56% | 0,88% | 1,11% | 0,93% |
| TOTAL ACTIVO | 85.079,23 | 114.036,15 | 138.572,33 | 177.608,14 | 28.956,91 | 24.536,18 | 39.035,82 | 162% | 532% | 277% | 100,00% | 100,00% | 100,00% | 100,00% |
| PASIVO | | | | | | | | | | | | | | |
| OBLIGACIONES CON EL PUBLICO | 60.972,87 | 84.710,90 | 105.851,26 | 138.631,71 | 23.738,03 | 21.140,36 | 32.780,45 | 39% | 25% | 31% | 71,67% | 74,28% | 76,39% | 78,05% |
| OBLIGACIONES INMEDIATAS | 0,00 | 61,75 | 42,30 | 41,47 | 61,75 | - 19,45 | - 0,83 | | -32% | -2% | 0,00% | 0,05% | 0,03% | 0,02% |
| CUENTAS POR PAGAR | 2.683,88 | 2.630,96 | 3.698,02 | 4.361,02 | - 52,93 | 1.067,07 | 662,99 | -2% | 41% | 18% | 3,15% | 2,31% | 2,67% | 2,46% |
| OBLIGACIONES FINANCIERAS | 6.618,41 | 10.521,69 | 10.638,52 | 12.851,68 | 3.908,28 | 11,683 | 2.213,16 | 59% | 1% | 21% | 7,78% | 9,23% | 7,68% | 7,24% |
| OTROS PASIVOS | 0,23 | 0,24 | 0,35 | 0,35 | 0,02 | 0,11 | 0,00 | 7% | 46% | 0% | 0,00% | 0,00% | 0,00% | 0,00% |
| TOTAL PASIVO | 70.275,38 | 97.925,54 | 120.230,45 | 155.886,23 | 27.650,15 | 22.304,91 | 35.655,78 | 103% | 81% | 68% | 82,60% | 85,87% | 86,76% | 87,77% |
| PATRIMONIO | | | | | | | | | | | | | | |
| CAPITAL SOCIAL | 8.588,04 | 8.868,60 | 9.179,54 | 10.041,83 | 280,55 | 310,95 | 862,29 | 3% | 4% | 9% | 10,09% | 7,78% | 6,62% | 5,65% |
| RESERVAS | 4.218,69 | 5.746,95 | 6.681,82 | 8.669,67 | 1.528,26 | 934,87 | 1.987,85 | 36% | 16% | 30% | 4,96% | 5,04% | 4,82% | 4,88% |
| OTROS APORTES PATRIMON. | 10,30 | 10,30 | 10,30 | 10,30 | 0,00 | 0,00 | 0,00 | 0% | 0% | 0% | 0,01% | 0,01% | 0,01% | 0,01% |
| SUPERAVIT POR VALUACIONES | 457,85 | 457,85 | 457,85 | 457,85 | 0,00 | 0,00 | 0,00 | 0% | 0% | 0% | 0,54% | 0,40% | 0,33% | 0,26% |
| RESULTADOS | 1.528,97 | 1.026,91 | 2.012,36 | 2.542,26 | - 502,06 | 985,44 | 529,91 | -33% | 96% | 26% | 1,80% | 0,90% | 1,45% | 1,43% |
| TOTAL PATRIMONIO | 14.803,85 | 16.110,61 | 18.341,87 | 21.721,91 | 1.306,76 | 2.231,26 | 3.380,04 | 7% | 116% | 65% | 17,40% | 14,13% | 13,24% | 12,23% |
| TOTAL PASIVO Y PATRIMONIO | 85.079,23 | 114.036,15 | 138.572,33 | 177.608,14 | 28.956,91 | 24.536,18 | 39.035,82 | 110% | 197% | 133% | 100,00% | 100,00% | 100,00% | 100,00% |

BALANCE GENERAL

FORMULARIO E INTEPRETACIÓN

ANÁLISIS HORIZONTAL(VARIACIONES ABSOLUTAS) = AÑO PRESENTE(2008) – AÑO ANTERIOR O BASE(2007)

ANÁLISIS HORIZONTAL(VARIACIONES ABSOLUTAS) = 13.386,36 – 5.901,39

ANÁLISIS HORIZONTAL(VARIACIONES ABSOLUTAS) = 7.484,96

R./ Existe un incremento de \$ 7.484,96 para el año 2008 con respecto al año 2007 de los Fondos Disponibles.

*ANÁLISIS HORIZONTAL(VARIACIONES RELATIVAS) = (VARIACION ABSOLUTA/AÑO BASE (2007)) * 100%*

*ANÁLISIS HORIZONTAL(VARIACIONES RELATIVAS) = (7.484,96/5.901,39)*100%*

ANÁLISIS HORIZONTAL(VARIACIONES RELATIVAS) = 127%

R./ El 127% se incrementó para el año 2008 con respecto al año 2007 de los Fondos Disponibles.

ANÁLISIS VERTICAL = CUENTA/TOTAL (ACTIVO, PASIVO O PATRIMONIO)

*ANÁLISIS VERTICAL = (FONDOS DISPONIBLES/TOTAL ACTIVOS) * 100%*

*ANÁLISIS VERTICAL = $\left(\frac{5.901,39}{85.079,23}\right) * 100\%$*

ANÁLISIS VERTICAL = 6,94%

R./ Del 100% del Total Activos, el 6,94% pertenece a los Fondos Disponibles en el año 2007

“COAC. 29 DE OCTUBRE”

(Expresado en miles de dólares)

| ESTADO DE PÉRDIDAS Y GANANCIAS | DATOS | | | | ANÁLISIS HORIZONTAL | | | | | | ANÁLISIS VERTICAL | | | |
|---|-----------------|-----------------|-----------------|-----------------|--------------------------|----------------|----------------|--------------------------|---------------|---------------|-------------------|-------------|-------------|-------------|
| | 2007 | 2008 | 2009 | 2010 | 2007- 2008 | 2008- 2009 | 2009- 2010 | 2007- 2008 | 2008- 2009 | 2009- 2010 | 2007 | 2008 | 2009 | 2010 |
| | | | | | VARIACIONES ABSOLUTAS | | | VARIACIONES RELATIVAS | | | | | | |
| TOTAL INGRESOS | 13650,24 | 15609,33 | 19500,59 | 22851,72 | 1959,09 | 3891,26 | 3351,13 | 14% | 25% | 17% | 100% | 100% | 100% | 100% |
| INTERESES Y DESCUENTOS GANADOS | 8159,23 | 11515,74 | 14093,99 | 18437,48 | 3356,51 | 3478,25 | 3443,49 | 41% | 30% | 23% | 60% | 74% | 77% | 81% |
| INTERESES CAUSADOS | 2432,02 | 3330,85 | 4450,95 | 5645,00 | 898,83 | 1120,10 | 1194,05 | 37% | 34% | 27% | 18% | 21% | 23% | 25% |
| COMISIONES GANADAS | 2389,47 | 479,85 | 135,15 | 46,98 | -1909,62 | -344,70 | -88,17 | -80% | -72% | -65% | 18% | 3% | 1% | 0% |
| INGRESOS POR SERVICIOS | 2653,62 | 2993,02 | 2911,15 | 948,45 | 339,40 | -81,88 | -1962,69 | 13% | -3% | -67% | 19% | 19% | 15% | 4% |
| COMISIONES CAUSADAS | 702,90 | 707,02 | 589,26 | 766,04 | 4,12 | -117,75 | 176,78 | 1% | -17% | 30% | 5% | 5% | 3% | 3% |
| UTILIDADES FINANCIERAS | 0,00 | 1,02 | 0,00 | 0,00 | 1,02 | -1,02 | 0,00 | | -100% | | 0% | 0% | 0% | 0% |
| PERDIDAS FINANCIERAS | 1,23 | 9,67 | 0,00 | 0,00 | 8,44 | -9,67 | 0,00 | 684% | -100% | | 0% | 0% | 0% | 0% |
| PROVISIONES | 947,09 | 1173,89 | 1380,70 | 996,81 | 226,80 | 206,81 | -383,89 | 24% | 18% | -28% | 7% | 8% | 7% | 4% |
| GASTOS DE OPERACION | 7034,09 | 8423,95 | 10133,97 | 11572,33 | 1389,87 | 1710,02 | 1438,36 | 20% | 20% | 14% | 52% | 54% | 52% | 51% |
| OTROS INGRESOS OPERACIONALES | 119,02 | 206,90 | 233,44 | 2003,56 | 87,88 | 26,54 | 1770,12 | 74% | 13% | 758% | 1% | 1% | 1% | 9% |
| OTROS INGRESOS | 328,91 | 412,81 | 1226,87 | 1415,26 | 83,90 | 814,06 | 188,39 | 26% | 197% | 15% | 2% | 3% | 6% | 6% |
| OTROS GASTOS Y PERDIDAS | 231,84 | 378,85 | 63,55 | 120,07 | 147,02 | -315,30 | 56,52 | 63% | -83% | 89% | 2% | 2% | 0% | 1% |
| IMPUESTOS Y PARTICIPACION A EMPLEADOS | 772,11 | 558,19 | 869,80 | 1201,80 | -213,93 | 311,62 | 331,99 | -28% | 56% | 38% | 6% | 4% | 4% | 5% |
| GANANCIA O (PERDIDA) DEL EJERCICIO | 1528,97 | 1026,91 | 2012,36 | 2542,26 | -502,06 | 985,44 | 529,91 | -33% | 96% | 26% | 11% | 7% | 10% | 11% |

RENDIMIENTO DEL PATRIMONIO (ROA)

Este indicador señala, la tasa de rendimiento que obtienen los propietarios de la Cooperativa, respecto de su inversión representada en el patrimonio registrado contablemente

“COAC. 29 DE OCTUBRE”

(Expresado en miles de dólares)

| AÑOS | PATRIMONIO EN DOLARES | UTILIDAD NETA EN DOLARES | ROA | INTERPRETACIÓN |
|------|-----------------------|--------------------------|-------|--|
| 2007 | \$ 14.803,85 | \$ 1.528,97 | 9,68 | Por cada dólar ganado en mi Utilidad Neta tenemos el 9,68 de inversión en mi Patrimonio |
| 2008 | \$ 16.110,61 | \$ 1.026,91 | 15,69 | Por cada dólar ganado en mi Utilidad Neta tenemos el 15,69 de inversión en mi Patrimonio |
| 2009 | \$ 18.341,87 | \$ 2.012,36 | 9,11 | Por cada dólar ganado en mi Utilidad Neta tenemos el 9,11 de inversión en mi Patrimonio |
| 2010 | \$ 21.721,91 | \$ 2.542,26 | 8,54 | Por cada dólar ganado en mi Utilidad Neta tenemos el 8,54 de inversión en mi Patrimonio |



RENDIMIENTO DEL ACTIVO TOTAL (ROE)

Muestra lo bien que una empresa utiliza los fondos de inversión para generar crecimiento de las ganancias.

“COAC. 29 DE OCTUBRE”

(Expresado en miles de dólares)

| AÑOS | UTILIDAD NETA EN DOLARES | PATRIMONIO TOTAL | ROE (\$) | INTERPRETACIÓN |
|------|--------------------------|------------------|----------|---|
| 2007 | \$ 1.528,97 | \$ 14.803,85 | 0,10 | Por cada dólar invertido en el Patrimonio tenemos 0,10 de utilidad neta |
| 2008 | \$ 1.026,91 | \$ 16.110,61 | 0,06 | Por cada dólar invertido en el Patrimonio tenemos 0,06 de utilidad neta |
| 2009 | \$ 2.012,36 | \$ 18.341,87 | 0,11 | Por cada dólar invertido en el Patrimonio tenemos 0,11 de utilidad neta |
| 2010 | \$ 2.542,26 | \$ 21.721,91 | 0,12 | Por cada dólar invertido en el Patrimonio tenemos 0,12 de utilidad neta |



INDICADORES FINANCIEROS

Son un conjunto de índices, resultado de relacionar dos cuentas del Balance o del Estado de Ganancias y Pérdidas.

“COAC. 29 DE OCTUBRE”

| INDICADORES | FÓRMULA | AÑO 2007 | | AÑO 2008 | | AÑO 2009 | | AÑO 2010 | |
|---------------------------------------|---|---------------|--|----------|--|----------|--|----------|--|
| | | 29 DE OCTUBRE | | | | | | | |
| | | CÁLCULO | INTERPRETACIÓN | CÁLCULO | INTERPRETACIÓN | CÁLCULO | INTERPRETACIÓN | CÁLCULO | INTERPRETACIÓN |
| INDICADORES DE LIQUIDEZ | | | | | | | | | |
| Fondos Disponibles/Total de Depósitos | Fondos Disponibles/Depósitos Ahorro+dpf | 10% | El 10% refleja la capacidad de la institución para atender sus obligaciones de corto plazo | 16% | El 16% refleja la capacidad de la institución para atender sus obligaciones de corto plazo | 20% | El 20% refleja la capacidad de la institución para atender sus obligaciones de corto plazo | 19% | El 19% refleja la capacidad de la institución para atender sus obligaciones de corto plazo |
| Liquidez Ampliada | Fondos Disponibles+Inversiones Financieras/Depósitos Ahorro+dpf | 28% | El 28% Refleja la capacidad de la institución incluyendo sus disponibilidades en Inversiones Financieras a corto plazo para atender sus pasivos a corto plazo. | 28% | El 28% Refleja la capacidad de la institución incluyendo sus disponibilidades en Inversiones Financieras a corto plazo para atender sus pasivos a corto plazo. | 33% | El 33% Refleja la capacidad de la institución incluyendo sus disponibilidades en Inversiones Financieras a corto plazo para atender sus pasivos a corto plazo. | 32% | El 32% Refleja la capacidad de la institución incluyendo sus disponibilidades en Inversiones Financieras a corto plazo para atender sus pasivos a corto plazo. |
| INDICADORES DE RENTABILIDAD | | | | | | | | | |
| Resultados sobre el Patrimonio | Resultado del Ejercicio/Patrimonio Promedio en el Periodo | 10% | El 10% es el rendimiento generado por el Patrimonio de la Institución | 6% | El 6% es el rendimiento generado por el Patrimonio de la Institución | 11% | El 11% es el rendimiento generado por el Patrimonio de la Institución | 12% | El 12% es el rendimiento generado por el Patrimonio de la Institución |
| Resultados sobre Activo | Resultado del Ejercicio/Activos Totales Promedio en el Periodo | 2% | El 2% es el rendimiento generado por el Activo Total de la Institución | 1% | El 1% es el rendimiento generado por el Activo Total de la Institución | 1% | El 1% es el rendimiento generado por el Activo Total de la Institución | 1% | El 1% es el rendimiento generado por el Activo Total de la Institución |
| INDICADORES DE CAPITALIZACIÓN | | | | | | | | | |
| Patrimonio/Total Pasivos | Patrimonio Total/Pasivo Total | 21% | El 21% Refleja el nivel de suficiencia de Patrimonio para cubrir sus pasivos | 16% | El 16% Refleja el nivel de suficiencia de Patrimonio para cubrir sus pasivos | 15% | El 15% Refleja el nivel de suficiencia de Patrimonio para cubrir sus pasivos | 14% | El 14% Refleja el nivel de suficiencia de Patrimonio para cubrir sus pasivos |
| INDICADORES DE ENDEUDAMIENTO | | | | | | | | | |
| Razón de Endeudamiento | Total Pasivo / Total Activos | 83% | El 83 % de la fracción del Activos de la Cooperativa esta financiada con Deuda | 85% | El 85% de la fracción del Activos de la Cooperativa esta financiada con Deuda | 86% | El 86% de la fracción del Activos de la Cooperativa esta financiada con Deuda | 87% | El 87% de la fracción del Activos de la Cooperativa esta financiada con Deuda |



CONCLUSIÓN GENERAL DEL ANÁLISIS FINANCIERO DE LAS COOPERATIVAS DE AHORRO Y CRÉDITO DE LA PROVINCIA DE COTOPAXI

POSICIÓN ACTUAL DE LA COOPERATIVAS DE AHORRO Y CRÉDITO

| <u>POSICIÓN</u> | <u>NOMBRE DE LA COAC</u> | <u>SITUACIÓN</u> |
|-----------------|--------------------------|------------------|
| 1 | "SAN FRANCISCO" | ESTABLE |
| 2 | "EL SAGRARIO" | ESTABLE |
| 3 | "CACPECO" | ESTABLE |
| 4 | "29 DE OCTUBRE" | ESTABLE |
| 5 | "OSCUS" | ESTABLE |
| 6 | "CODESARROLLO" | EN DESARROLLO |
| 7 | "9 DE OCTUBRE" | EN PRECAUCIÓN |



ACTIVIDADES ECONÓMICAS FINANCIADAS POR LAS COOPERATIVAS

Agricultura

Cultivo de la tierra

Ganadería

Áreas de pasto, apto para cría de ganado.

Artesanía

Figuras de Barro

Turismo

En el ámbito natural, y cultural.

Comercio:

Con las provincias de la Costa y de la Sierra

Servicios Básicos:

Educación

Salud



Aporte al PIB en la Provincia de Cotopaxi por Actividades Económicas y Sectores.

| Sector | Actividad Económica | PIB Cotopaxi | Porcentaje % | Subtotal por sector | Porcentaje del Total Provincial |
|--------------|--|--------------|--------------|---------------------|---------------------------------|
| Primario | Agricultura, ganadería, caza y silvicultura | 208.490 | 20,89 | 209.312 | 20,98 |
| | Pesca | 155 | 0,02 | | |
| | Explotación de minas y canteras | 667 | 0,07 | | |
| Secundario | Industrias manufactureras (excluye refinación de petróleo) | 376.536 | 37,74 | 460.877 | 46,19 |
| | Fabricación de productos de la refinación de petróleo | 0 | 0,00 | | |
| | Suministro de electricidad y agua | 4.760 | 0,48 | | |
| | Construcción | 79.581 | 7,98 | | |
| Terciario | Comercio al por mayor y al por menor | 117.232 | 11,75 | 327.628 | 32,83 |
| | Hoteles y restaurantes | 5.083 | 0,51 | | |
| | Transporte, almacenamiento y comunicaciones | 79.695 | 7,99 | | |
| | Intermediación financiera | 11.232 | 1,13 | | |
| | Actividades inmobiliarias, empresariales y de alquiler | 34.369 | 3,44 | | |
| | Administración pública y defensa; planes de seguridad social de afiliación obligatoria | 39.840 | 3,99 | | |
| | Enseñanza, servicios sociales, de salud y otras actividades de servicios comunitarios, sociales y personales | 39.707 | 3,98 | | |
| | Hogares privados con servicio doméstico | 470 | 0,05 | | |
| TOTAL | | 997.816 | 100,00 | 997.816 | 100,00 |



CAPTACIONES DE LAS COPERATIVAS DE AHORRO Y CRÉDITO EN LA PROVINCIA DE COTOPAXI

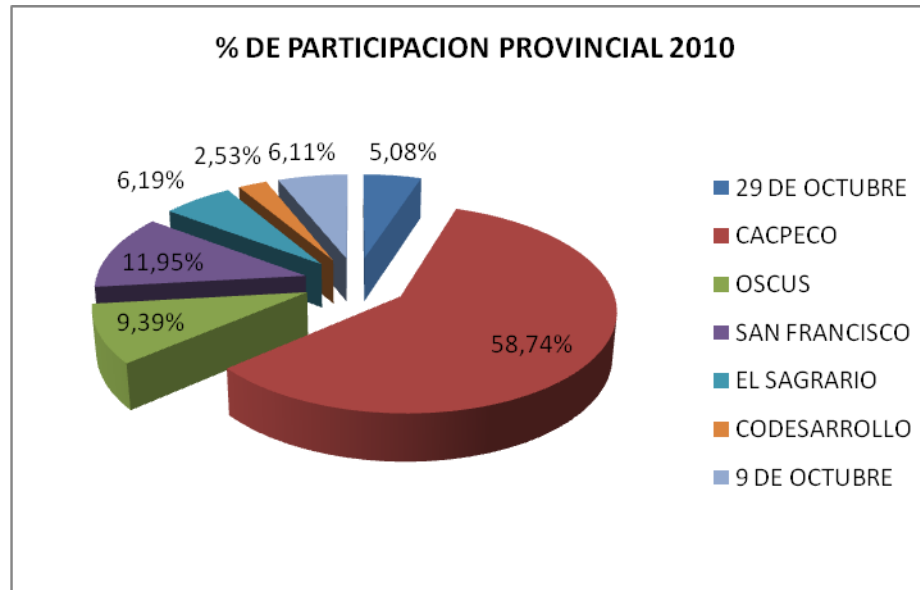

COLOCACIONES DE LAS COPERATIVAS DE AHORRO Y CRÉDITO EN LA PROVINCIA DE COTOPAXI

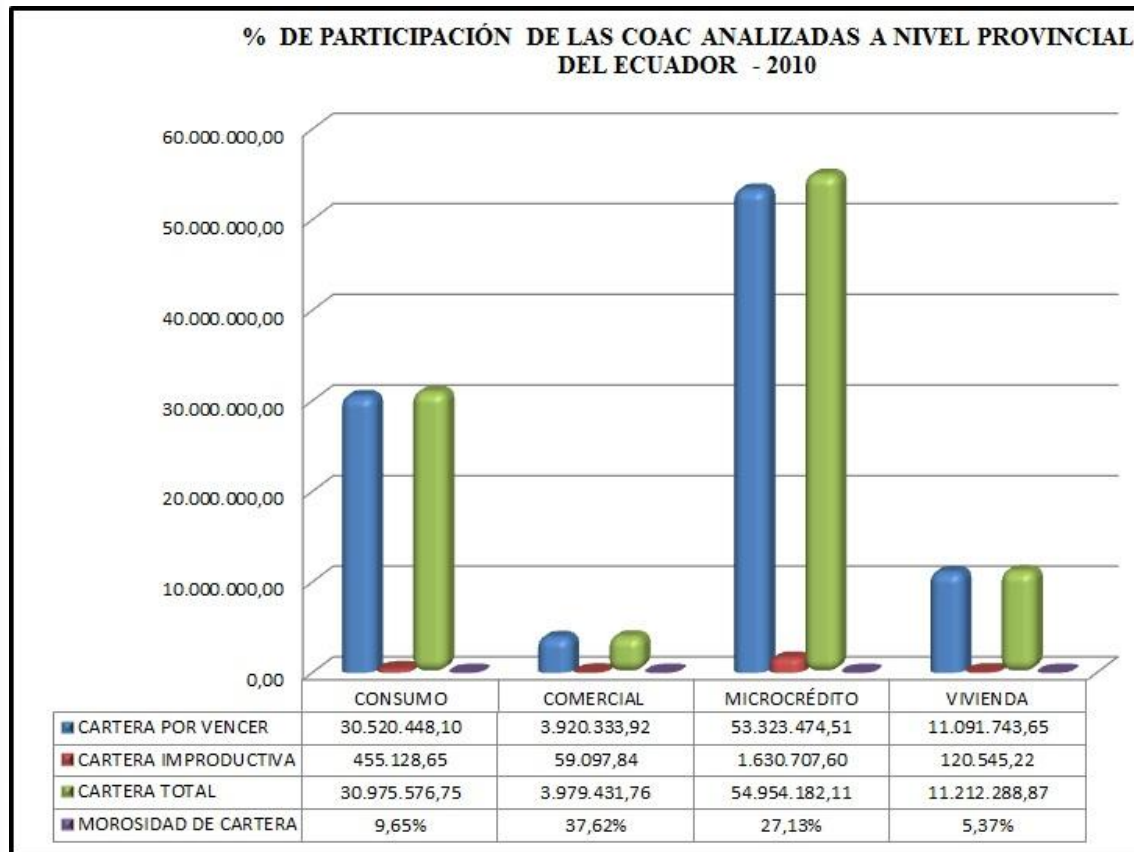

ANÁLISIS DE IMPACTO DE LAS COPERATIVAS DE AHORRO Y CRÉDITO EN LA PROVINCIA DE COTOPAXI

| Nº | DESCRIPCIÓN | MICROCRÉDITO | | % DE RELACION DE MICROCRÉDITO PAIS | % DE RELACION DE MICROCRÉDITO PROVINCIA |
|----|-------------|----------------|-----------------|------------------------------------|---|
| | | NIVEL PAIS | NIVEL PROVINCIA | | |
| 1 | AGRICULTURA | | 24.729.381,95 | 13% | 45% |
| 2 | GANADERÍA | | 18.134.880,10 | 10% | 33% |
| 3 | ARTESANÍA | | 8.243.127,32 | 4% | 15% |
| 4 | TURISMO | | 3.846.792,75 | 2% | 7% |
| | TOTAL | 190.271.057,38 | 54.954.182,11 | 29% | 100% |

ANÁLISIS

- ❖ Mejoran la asistencia técnica.
- ❖ Incrementen los rendimientos de producción, ofertando mayores productos al mercado
- ❖ Incrementan sus ingresos y mejoran sus condiciones económicas y de vida.



ANÁLISIS DE IMPACTO DE LAS COPERATIVAS DE AHORRO Y CRÉDITO EN LA PROVINCIA DE COTOPAXI

| Nº | DESCRIPCIÓN | CONSUMO | | % DE RELACION DE CONSUMO PAIS | % DE RELACION DE CONSUMO PROVINCIA |
|----|-------------------|----------------|-----------------|-------------------------------|------------------------------------|
| | | NIVEL PAIS | NIVEL PROVINCIA | | |
| 1 | EDUCACIÓN | | 17.036.567,21 | 13% | 55% |
| 2 | SALUD | | 12.080.474,93 | 9% | 39% |
| 3 | SERVICIOS BÁSICOS | | 1.858.534,61 | 1% | 6% |
| | TOTAL | 130.289.467,44 | 30.975.576,75 | 24% | 100% |

- ❖ Contribuye a la preparación intelectual.
- ❖ Mejores opciones de conseguir trabajos o de crear empresas generando a su vez nuevas fuentes de trabajo.
- ❖ Desarrollo de la sociedad y en general de la provincia.



ANÁLISIS DE IMPACTO DE LAS COPERATIVAS DE AHORRO Y CRÉDITO EN LA PROVINCIA DE COTOPAXI

| N° | DESCRIPCIÓN | VIVIENDA | | % DE RELACION DE VIVIENDA PAIS | % DE RELACION DE VIVIENDA PROVINCIA |
|----|--------------|---------------|-----------------|--------------------------------|-------------------------------------|
| | | NIVEL PAIS | NIVEL PROVINCIA | | |
| 1 | CONSTRUCCIÓN | | 6.839.496,21 | 13% | 61% |
| 2 | COMPRA | | 4.372.792,66 | 8% | 39% |
| | TOTAL | 53.913.765,01 | 11.212.288,87 | 21% | 100% |

- ❖ Han contribuido significativamente a la construcción o compra de viviendas permitiendo que un gran número de familias cumplan el sueño de contar con un hogar propio para vivir.



ANÁLISIS DE IMPACTO DE LAS COPERATIVAS DE AHORRO Y CRÉDITO EN LA PROVINCIA DE COTOPAXI

| N° | DESCRIPCIÓN | COMERCIAL | | % DE RELACION DE COMERCIAL PAIS | % DE RELACION DE COMERCIAL PROVINCIA |
|----|--------------------------|--------------|-----------------|---------------------------------|--------------------------------------|
| | | NIVEL PAIS | NIVEL PROVINCIA | | |
| 1 | CREDITO PARA EL COMERCIO | | 3.979.431,76 | 20% | 20% |
| | TOTAL | 9.683.694,15 | 3.979.431,76 | 20% | 20% |

- ❖ Contribuyen al equipamiento de negocios que satisfagan las necesidades de la misma permitiendo que hombres y mujeres trabajen.

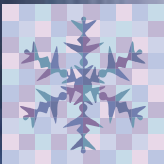

CONCLUSIONES

De acuerdo al análisis financiero de la situación actual de las COAC, podemos identificar que existen cooperativas con una Situación Estable como son: San Francisco, El Sagrario, Cacpeco, 29 de Octubre, dichas cooperativas durante los cuatro años de análisis demuestra un crecimiento y desarrollo favorable que a nuestro parecer son las mejores de la Provincia..

Las Cooperativas en General que residen en la Provincia de Cotopaxi se encuentran en un nivel estable a excepción de la COAC “9 de Octubre” pues demuestra cifras negativas de rentabilidad y porcentajes superiores de endeudamiento.

El impacto en el mercado por parte de las Cooperativas de Ahorro y Crédito han sido en los sectores comerciales, agrícolas, ganaderos, construcción, educación etc., porque a través de los créditos que otorgan les han ayudado a mejorar sus negocios y por ende mejorara el estilo de vida de su familia.



RECOMENDACIONES

Conservar los índices de liquidez que presentan las COAC puesto que son razonables, en tal virtud pueden seguir a futuro incrementado sus servicios con la comunidad cotopaxense.

Establecer o restablecer políticas adecuadas para mejorar el desenvolvimiento en el mercado de la COAC “9 de Octubre”.

La imagen excelente de las Cooperativas de Ahorro y Crédito de Cotopaxi estimula la afiliación de nuevos socios, los que confiarán sus depósitos de ahorro y aportación, por lo que es necesario ofrecer nuevos productos financieros a través de ellas.



GRACIAS POR
SU ATENCIÓN

