MAPA MULTITEMPORAL -INCREMENTO DE LA MANCHA URBANA- DE LA PARROQUIA DE CONOCOTO DE LOS AÑOS 2006 - 2008

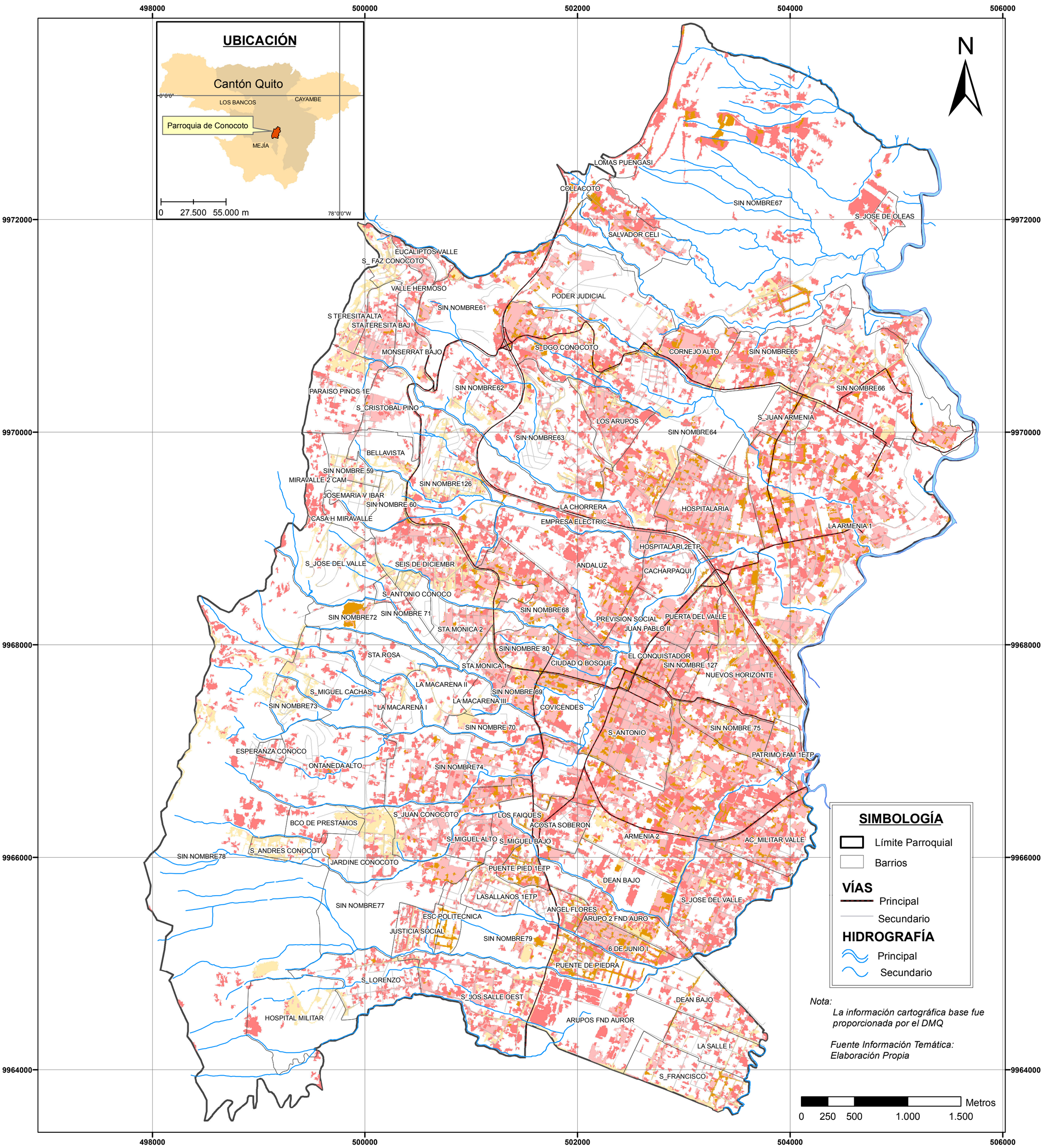

LEYENDA

MANCHA URBANA	Área (km2)
AÑO 2008	9,82
AÑO 2006	4,19
Lotes Vacantes	
AÑO 2008	1,26
AÑO 2006	1,19

Cobertura - Mancha Urbana-

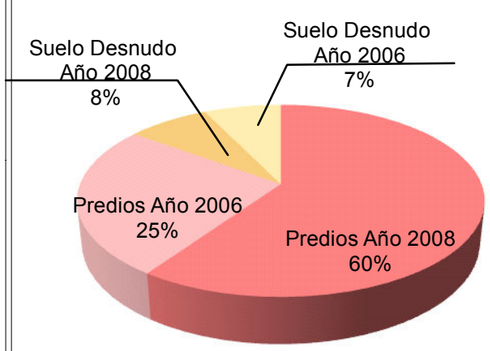

ESCUELA POLITECNICA DEL EJÉRCITO

"DISEÑO E IMPLEMENTACIÓN DE UNA METODOLOGÍA PARA ESTUDIOS AMBIENTALES GEOESPACIALES Y TERRITORIALES A NIVEL PARROQUIAL, EN LA ZONA PILOTO DE CONOCOTO"

CONTIENE:
ANÁLISIS MULTITEMPORAL –INCREMENTO DE LA MANCHA URBANA- DE LA PARROQUIA DE CONOCOTO

ELABORADO POR:
FRANCIS ORDÓÑEZ DIANA PAREDES

ESCALA TRABAJO: 1:5000	ESCALA DE IMPRESIÓN: 1:25000
SISTEMA DE REFERENCIA: WGS84	PROYECCIÓN: TRANSVERSE MERCATOR QUITO (TMQ)
DIRECTOR Y CODIRECTORA DE TESIS: ING. PABLO PEREZ ING. ESTHELA SALAZAR	

NÚMERO DE LÁMINA:

FECHA DE ELABORACIÓN:
JULIO 2012