

MAPA DE OCUPACIÓN DEL SUELO DEL CANTÓN QUIJOS - PROVINCIA DEL NAPO

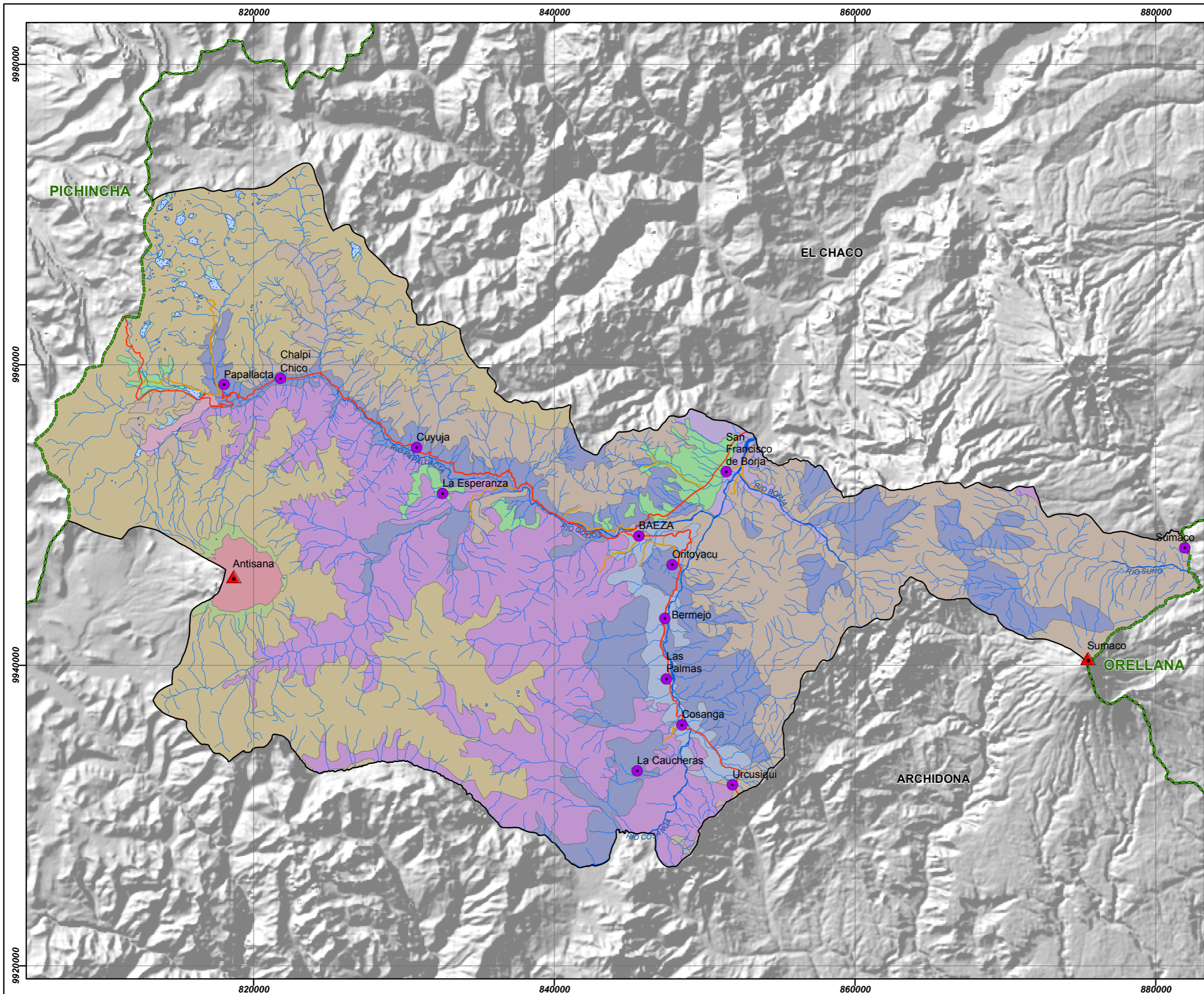

Simbología y Leyenda

- Centros Poblados
- Volcanes Activos
- Límite Provincial
- Límite Cantonal
- Vías Secundarias
- Ríos Simples
- Lagos y Lagunas
- Ríos Dobles
- Vías Principales

Ocupación del Suelo

- 50% Arboleda Tropical - 50% Vegetación Arbustiva
- 70% Bosque Intervenido - 30% Pasto Cultivado
- 70% Pasto Cultivado - 30% Bosque Intervenido
- 70% Pasto Cultivado - 30% Vegetación Arbustiva
- Afloramiento Rocoso, Mina, Grava
- Área Urbana
- Bosque Natural
- Cuerpo de Agua Natural
- Nieve y Hielo
- Páramo
- Pasto Cultivado
- Pasto Natural
- Vegetación Arbustiva

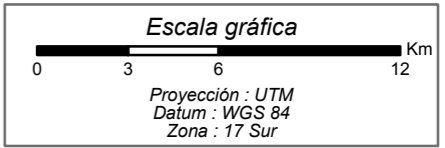
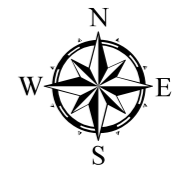

ANÁLISIS DE LAS VULNERABILIDADES EN LA PARROQUIA URBANA BAEZA DEL CANTÓN QUIJOS, UTILIZANDO LA METODOLOGÍA DE LA SECRETARÍA NACIONAL DE GESTIÓN DE RIESGOS (SNGR) Y HERRAMIENTAS GEOINFORMÁTICAS

ESUELA POLITÉCNICA DEL EJÉRCITO ESPE - SNGR/PNUD

MAPA DE OCUPACIÓN DEL SUELO DEL CANTÓN QUIJOS

Elaborado Por: Paola Caiminagua Ruth Nato	Escala de Trabajo: 1:50000	Mapa: 6 de 23
	Escala de Impresión: 1:250000	Formato: A3
Sistema de Coordenadas: WGS84 UTM ZONA 17S	Fuente: Municipio Cantón Quijos	Fecha: 10/11/2012

REVISADO POR:

Ing. Pablo Pérez Ing. Rodolfo Salazar