



ESPE
UNIVERSIDAD DE LAS FUERZAS ARMADAS
INNOVACIÓN PARA LA EXCELENCIA

DEPARTAMENTO DE CIENCIAS ECONÓMICAS, ADMINISTRATIVAS Y DE
COMERCIO

CARRERA DE INGENIERÍA EN ADMINISTRACIÓN TURÍSTICA Y HOTELERA

TEMA:

**“ANÁLISIS DEL POTENCIAL TURÍSTICO DENTRO DEL ÁREA DE INCIDENCIA
DE LA PARROQUIA PANZALEO, PROVINCIA DE COTOPAXI, PARA FOMENTAR
EL TURISMO DE AVENTURA”**

AUTOR:

TORRES PERALTA, MANUEL DANILO

DIRECTORA:

ING: NASIMBA SUNTAXI, CRISTINA MARIBEL

LATACUNGA, JULIO DE 2019

OBJETIVO GENERAL

- Analizar el potencial turístico dentro del área de incidencia de la parroquia Panzaleo, Provincia de Cotopaxi, para fomentar el turismo de aventura
-

- Determinar la problemática a indagar, y fundamentar las bases del marco teórico que conlleven a la investigación del potencial turístico y el turismo de aventura.
- Analizar la situación actual del potencial turístico e identificar los sitios de interés para el desarrollo del turismo de aventura en la parroquia Panzaleo.
- Establecer la metodología a trabajar para fomentar el turismo de aventura
- Diseñar una propuesta técnica, con el propósito de fomentar el Turismo de aventura en el área.

OBJETIVOS ESPECÍFICOS

CAPÍTULO 1



**Fundamentar las bases
del marco teórico**

POTENCIAL TURÍSTICO



TURISMO DE AVENTURA



Bases conceptuales de las Variables



Aporte a Panzaleo



Plan de buen vivir



COOTAD



PLANDETUR



Ley de Turismo



Reglamento de operación turística de aventura



Marco legal



SEDE LATACUNGA

Encuesta

El siguiente instrumento tiene como objetivo el ANALISIS DEL POTENCIAL TURISTICO DENTRO DEL AREA DE INCIDENCIA DE LA PARROQUIA PANZALEO, PROVINCIA DEL COTOPAXI, PARA FOMENTAR EL TURISMO DE AVENTURA, con la finalidad es conocer su percepción del fomentar el turismo de aventura, a tal efecto es necesario solicitarle de la manera más comedida a responder las preguntas del cuestionario.

Datos generales

¿Cuál es su Nombre?.....

¿Cuál es su género y edad?

- | | |
|---------------------------------|-------------------------------|
| <input type="radio"/> Masculino | <input type="radio"/> 35 a 45 |
| <input type="radio"/> Femenino | <input type="radio"/> 45 a 55 |
| <input type="radio"/> 25 a 35 | <input type="radio"/> 55 a 65 |



MINISTERIO
DE TURISMO

ALL YOU
NEED IS
ECUADOR
.TRAVEL



CAMPO

- OBSERVACIÓN
- ENCUESTA

DOCUMENTAL

- FUENTES PRIMARIAS
- FUENTES SECUNDARIAS

DESCRIPTIVO

- CALITATIVO
- CUANTITIVO

MARCO METODOLÓGICO

CAPÍTULO II

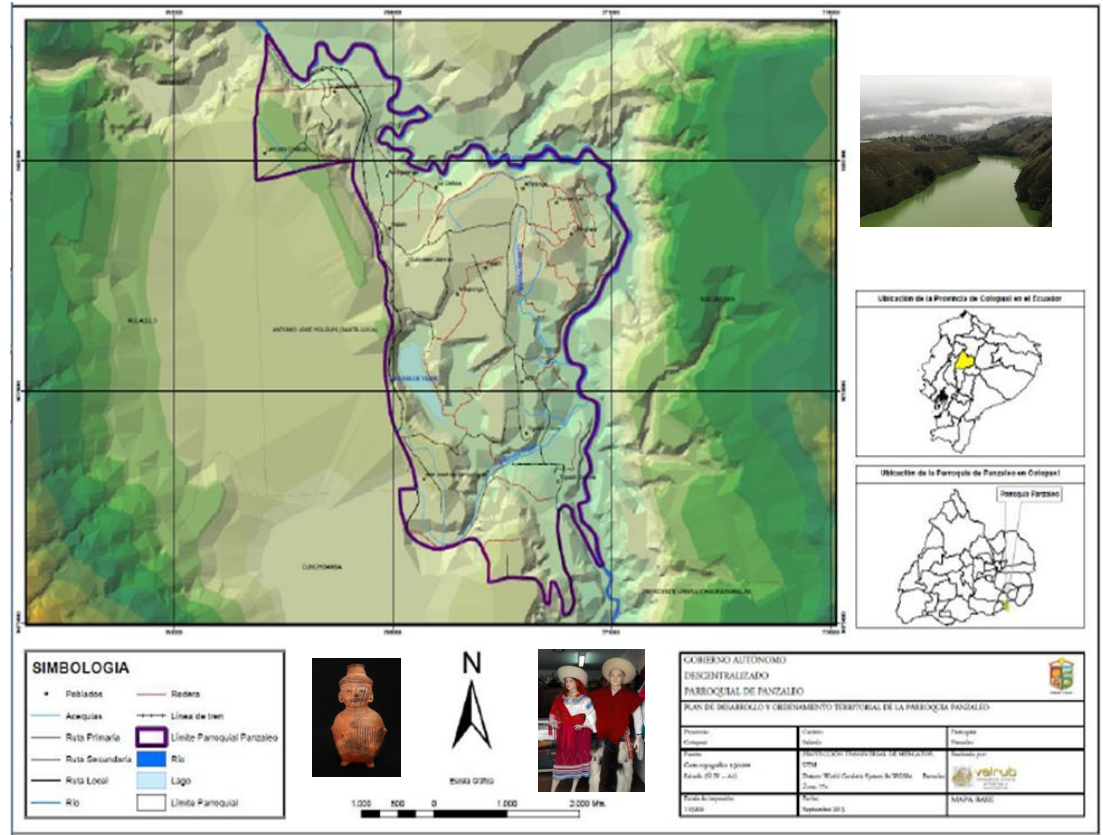

ANÁLISIS DEL POTENCIAL TURÍSTICO DE LA PARROQUIA PANZALEO



ANÁLISIS

DIAGNÓSTICO

VALORACIÓN



PANZALEO

ENFOQUE
INVESTIGATIVO

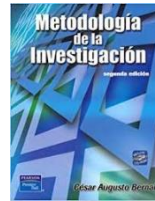

BERNAL, 2010

**ZIMMER &
GRASSMAN, 1996**



MINTUR, 2004





- **CAPÍTULO III**



¿Considera usted que el atractivo laguna y mirador de yambo de la parroquia Panzaleo posee potencial turístico para fomentar el turismo de aventura?

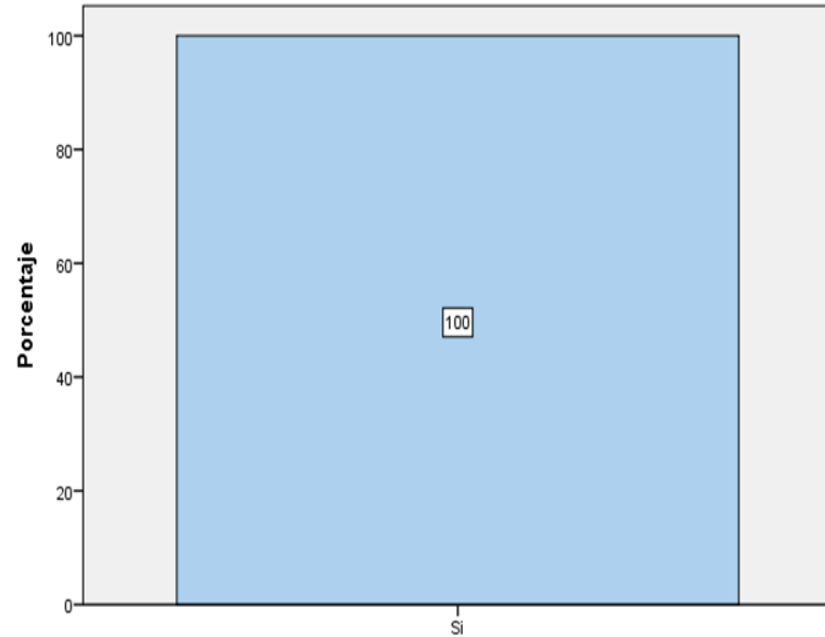

FOMENTO DEL TURISMO DE AVENTURA

Análisis:

Del total de los encuestados el 90.9% SI consideran que los elementos naturales como el agua, aire y tierra tienen características para realizar actividades de turismo de aventura en su sector y un 9.1% señalan NO estar de acuerdo

¿Considera que los elementos naturales (agua, aire, tierra) tiene características aptas para realizar actividades de turismo de aventura, le interesaría que se fomente en su sector?

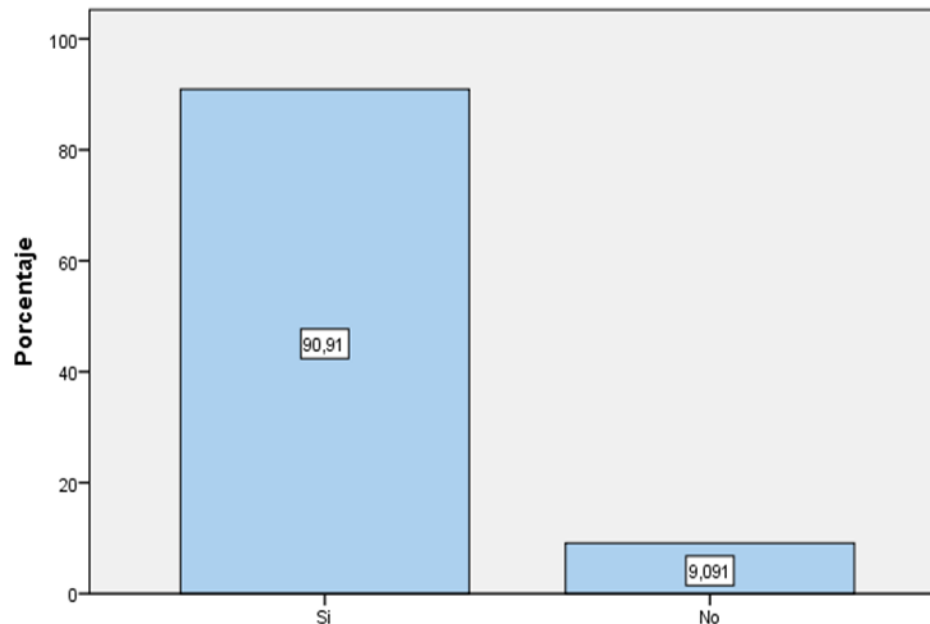

RESULTADOS DE INVESTIGACIÓN



Análisis:

Del total de las encuestas realizadas el 90.9% considera que en el atractivo laguna de yambo SI se puede realizar actividades de AGUA, tales como Kayak de rio, kayak lacustre, rafting, tubing y paseo en moto acuática, mientras que un 9.1% indican NO estar de acuerdo por ende no mencionan ninguna otra actividad.

¿Considera que el atractivo laguna de yambo se puede realizar actividades de AGUA, cómo cuáles?

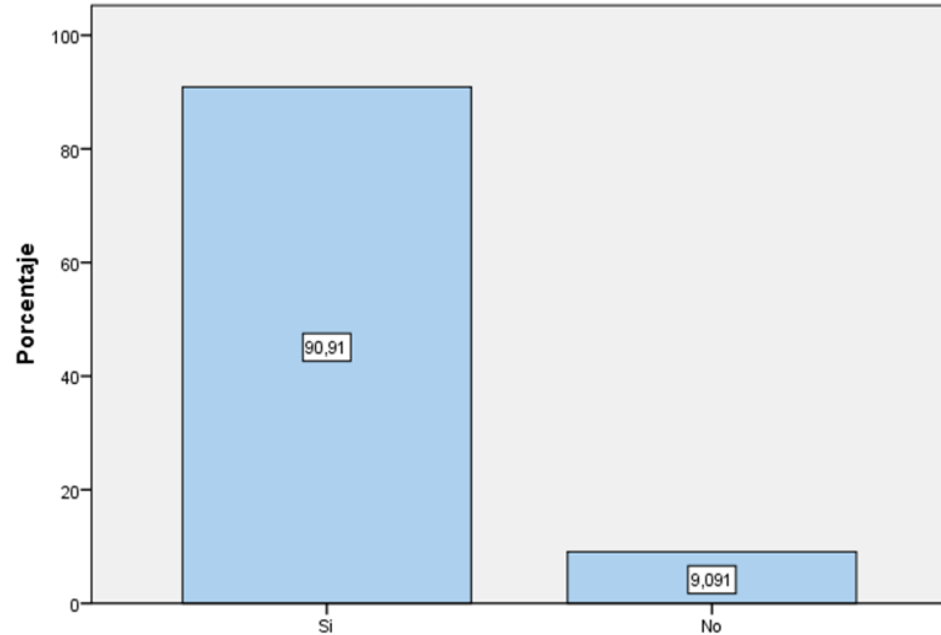

AGUA



Análisis:

Del total de las encuestas realizadas el 100% señalan que SI se puede realizar actividades de aire desde el atractivo mirador de yambo, tales como el Canopy, tirolesa, parapente y globo aerostático

¿Considera que desde el atractivo mirador de yambo se pueda realizar las actividades de AIRE

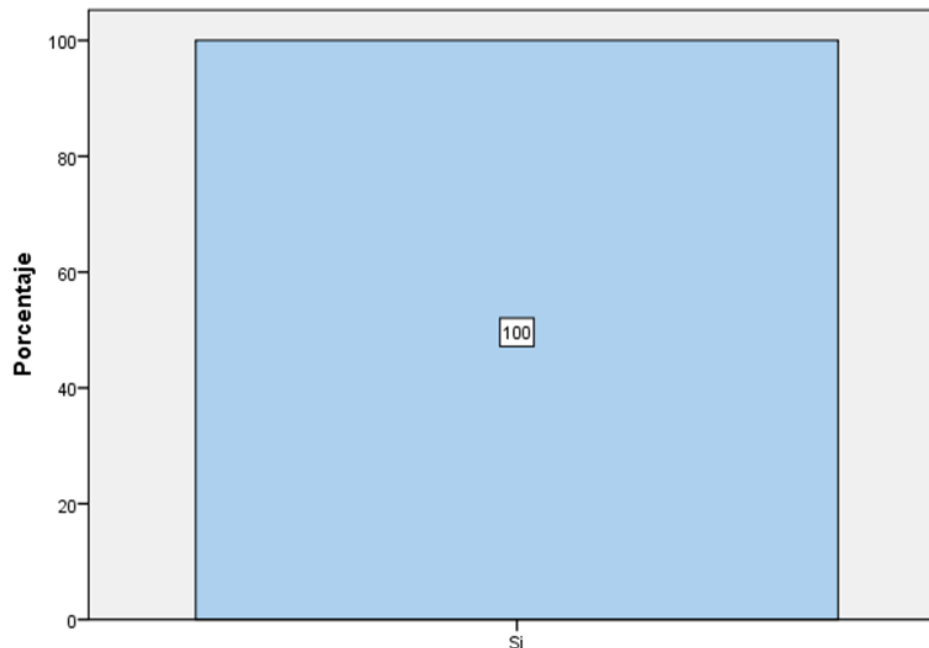

AIRE



Análisis:

Del total de las encuestas realizadas el 90.9% consideran que SI es posible potenciar las actividades de tierra en su sector y dentro del área parroquial de Panzaleo, por ende indican a las siguientes actividades como Senderismo, cabalgatas, ciclo turismo, exploración de cuevas y escaladas.

¿Considera que es posible realizar actividades de TIERRA, en su sector y dentro del área parroquial de Panzaleo

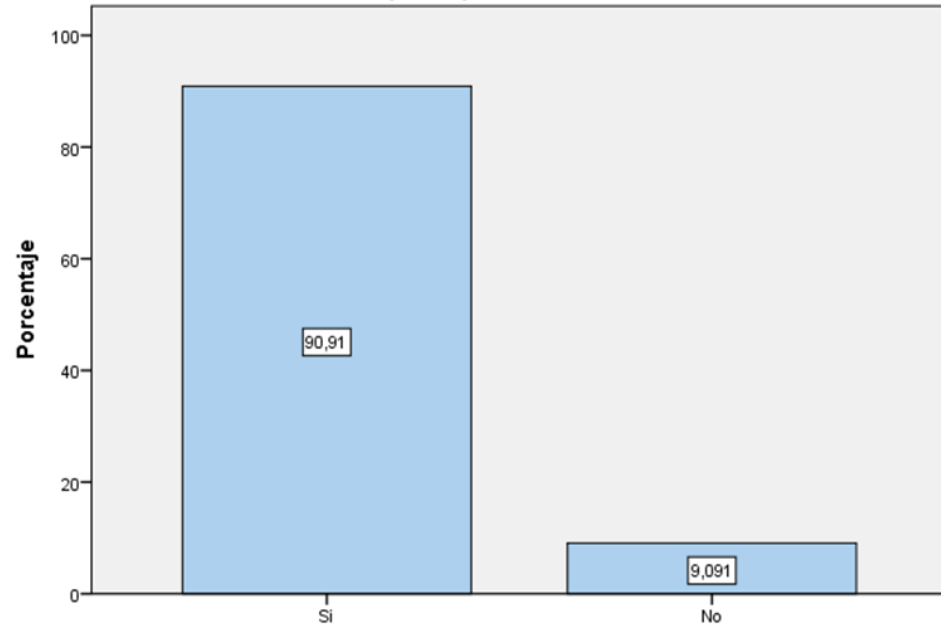

TIERRA



CAPÍTULO IV



DISEÑO DE LA PROPUESTA



PRESENTACIÓN

- El cuadernillo guía de turismo, tiene el propósito ayudar a los habitantes y turistas o operadora turística a proporcionar información muy importante de algunos espacio o lugares mas atractivos en el que se puede realizar actividades de aventura, mostrando las principales características que hacen a cada uno de ellos un sitio único y mágico para así fomentar de la mejor manera. Esta guía es una fuente de información e investigación, que siempre es una aliada que permite descubrir la maravilla de aprender amar el turismo de aventura. La propuesta de la guía busca dar a conocer las mejores oportunidades de fomentar el turismo de aventura dentro del área de incidencia de la Parroquia Panzaleo
-



PANZALEO
TURISMO DE AVENTURA

Logotipo del producto



Portada y contraportada

Las actividades están ubicadas en el siguiente orden **AGUA, AIRE Y TIERRA**. La información de cada actividad constará de: una fotografía, el nombre común en español e inglés, una breve descripción en que consiste la actividad y las zonas donde practicar las modalidades de aventura dentro del área de la parroquia Panzaleo

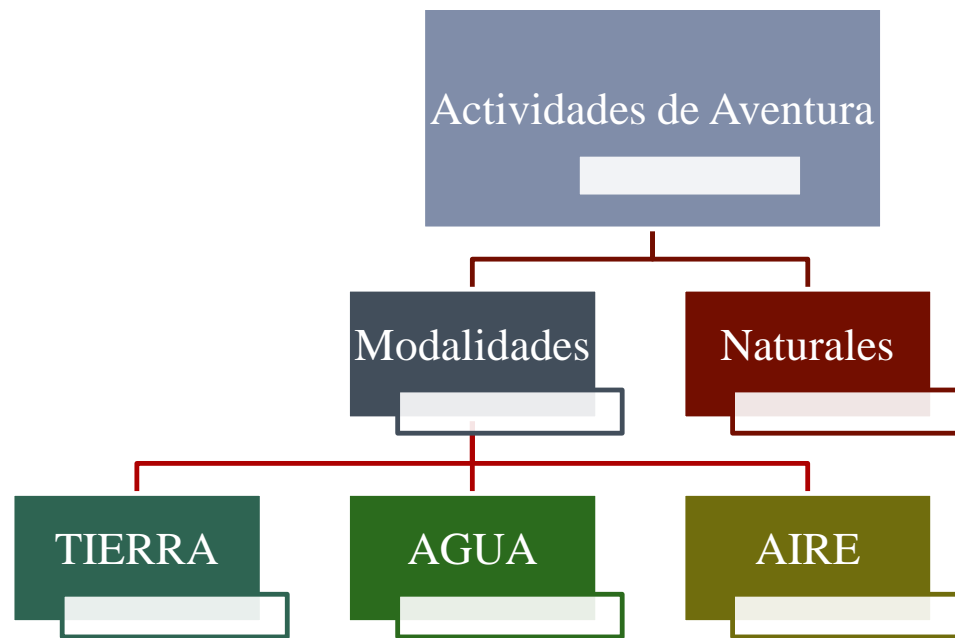

Estructura del cuadernillo guía turístico



RAFTING



ACTIVIDADES DE AGUA

CANNOPY

PARAPENTE



ACTIVIDADES DE AIRE

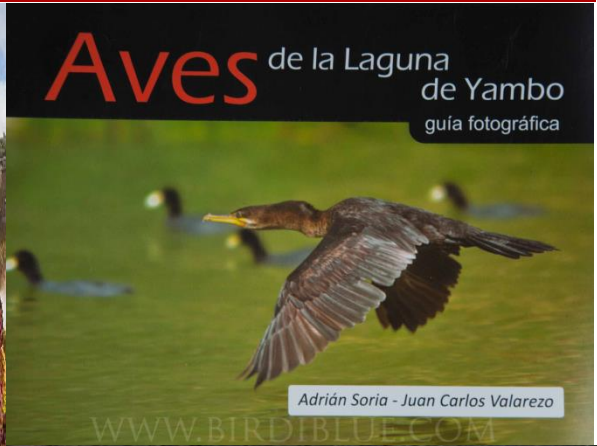

ACTIVIDADES DE TIERRA

CONCLUSIONES

- En conclusión se estableció un antecedente del potencial turístico para conocer la importancia de los elementos que inciden en el sitio para el desarrollo de nuevos productos turísticos de aventura como opciones económicas para el impulso de la zona de Panzaleo.
 - Se determinó en el análisis que la parroquia panzaleo es un punto estratégico y es un sitio único por poseer una diversidad geográfica que se concluye que tiene potencialmente las características y las condiciones para dar a conocer a los turistas o visitantes que practican el turismo de aventura.
 - Se estableció la situación de los factores culturales, sociales, económicos, geográficos y ambientales que describen la situacional actual del área de incidencia de Parroquia Panzaleo.
-



CONCLUSIONES

- Los recursos turísticos de la Parroquia Panzaleo son fundamental para de poder desarrollar productos turísticos por tal razón necesario que forme parte de los destinos turístico para fomentar el turismo interno. Además, en el análisis de los atractivos se logró identificar mediante la valoración que el atractivo de mayor rango es la laguna y mirador de yambo en jerarquía II, con un valor extrínseco y intrínseco características que dan al sitio donde se puede fomentar actividades de agua, aire y tierra.
 - De acuerdo al análisis de la metodología planteada se llegado a identificar los atractivos turísticos y las actividades de aventura, mismas que las autoridades señalan y considerar que la percepción de sus habitantes es positiva para fomentar el turismo de aventura en especial en la laguna y mirador de yambo, ya que estos atractivos son reconocidos a nivel nacional, por esta razón los habitantes muestra el interés por animarse a participar de las actividades de aventura en agua, aire, tierra. Misma que pueden ser llamativas .
 - Se realizó una propuesta técnica que de acuerdo a la investigación mencionan que la manera mas adecuada de fomentar las actividades de aventura es mediante una guía turística con fin de dar a conocer en que consiste la actividad y donde se puede practicar y asi poder informarse de actividades potencialmente que se pueden desarrollar en la parroquia Panzaleo.
-

RECOMENDACIONES

- Recomendar que la información sea manipulada con mucho criterio para nuevos proyectos ya que la investigación es obtenida de fuente relacionadas con potencial y el turismo de aventura.
 - Se invita a las autoridades a preocuparse más por la parroquia Panzaleo, en el ámbito del estado de conservación y el entorno de los atractivos para dar un mejor uso e inversión a los mismos, que al preservarse sus características hacen único a los sitios naturales y así se motive la visita de los turistas.
-

- Se pide continuar fortaleciendo el desarrollo de la parroquia Panzaleo con mejoras de calidad y apoyo de infraestructura para la población, fin que esté encaminada a que se dedique a la actividad del fomento del turismo de aventura.
 - Se encomienda buscar a la alianza con instituciones que promocionen e incentive el turismo potencial de la Panzaleo, por medio de una guía turística que ofrece una variedad de actividades de aventura como canopy, rafting, kayak, trekking, cabalgatas y entre otras, además se proporciona información de algunos sitios en los que se puede realizar las modalidades de aventura, le recomendamos la guía como algo indispensable para cualquier de las actividades, con el fin de atraer la afluencia de turistas, y generar ingresos económicos y el bienestar social en benéfico de los habitantes.
-



ALL YOU NEED IS ECUADOR .TRAVEL



ALL YOU NEED IS ECUADOR .TRAVEL

DESCUBRE LA NUEVA CAMPAÑA DE ECUADOR EN EL MUNDO





ALL YOU NEED IS ECUADOR .TRAVEL

ECUADOR POTENCIA TURÍSTICA

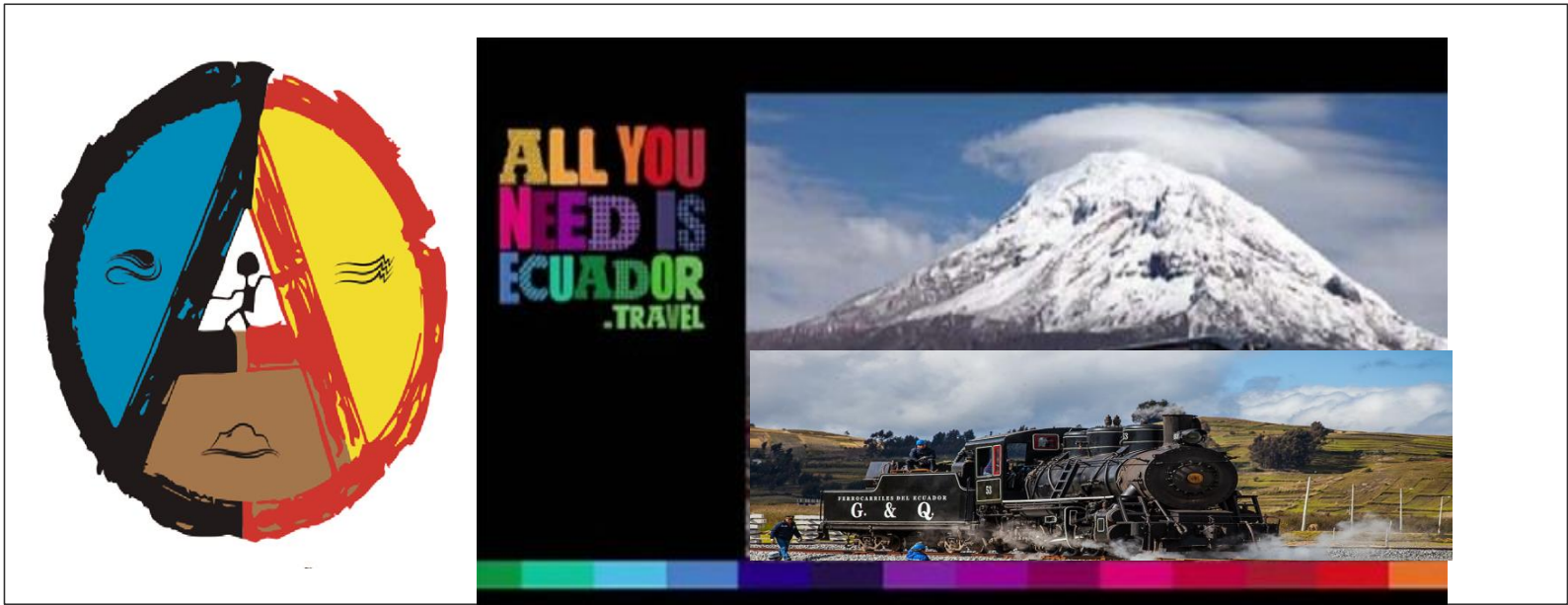

ALL YOU NEED IS ECUADOR .TRAVEL



ATREVETE A DESCUBRIR... LA AVENTURA EN PANZALEO
TE ESPERAMOS..

GRACIAS
