



“El conocimiento se adquiere por medio del estudio; la sabiduría, por medio de la observación”.

Marilyn vos Savant





ESPE

UNIVERSIDAD DE LAS FUERZAS ARMADAS
INNOVACIÓN PARA LA EXCELENCIA

DEPARTAMENTO DE CIENCIAS ECONÓMICAS,
ADMINISTRATIVAS Y DEL COMERCIO

CARRERA DE INGENIERÍA EN FINANZAS Y
AUDITORIA

AUTORAS:

- CHACHAPOYA GUALPA, SIRLEY STEFANY
- TACURI TIPANTASIG, CECILIA FERNANDA



TEMA:

“ANÁLISIS DEL CONTROL PRESUPUESTARIO
Y SU INCIDENCIA EN LOS COSTOS DE
PRODUCCIÓN DEL SECTOR DE
PANIFICADORAS DEL CANTÓN PUJILÍ EN EL
PERIODO 2019 Y PROYECCIÓN 2020”

DIRECTOR:

- ING. PAVÓN SIERRA, DAVID ENRIQUE

LATACUNGA, ENERO 2020



UNIVERSIDAD DE LAS FUERZAS ARMADAS
INNOVACIÓN PARA LA EXCELENCIA



AGENDA



PROBLEMA DE
INVESTIGACIÓN



ANÁLISIS DE
RESULTADOS



FUNDAMENTACIÓN
TEÓRICA

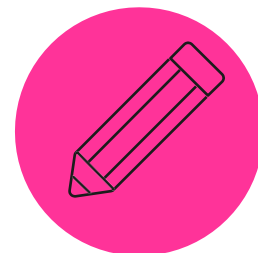

PROPUESTA



METODOLOGÍA DE
INVESTIGACIÓN



CONCLUSIONES Y
RECOMENDACIONES



CAPÍTULO I

PROBLEMA DE INVESTIGACIÓN

ÁRBOL DE PROBLEMAS

EFFECTOS: Variable Dependiente

PROBLEMA

CAUSAS: Variable Independiente

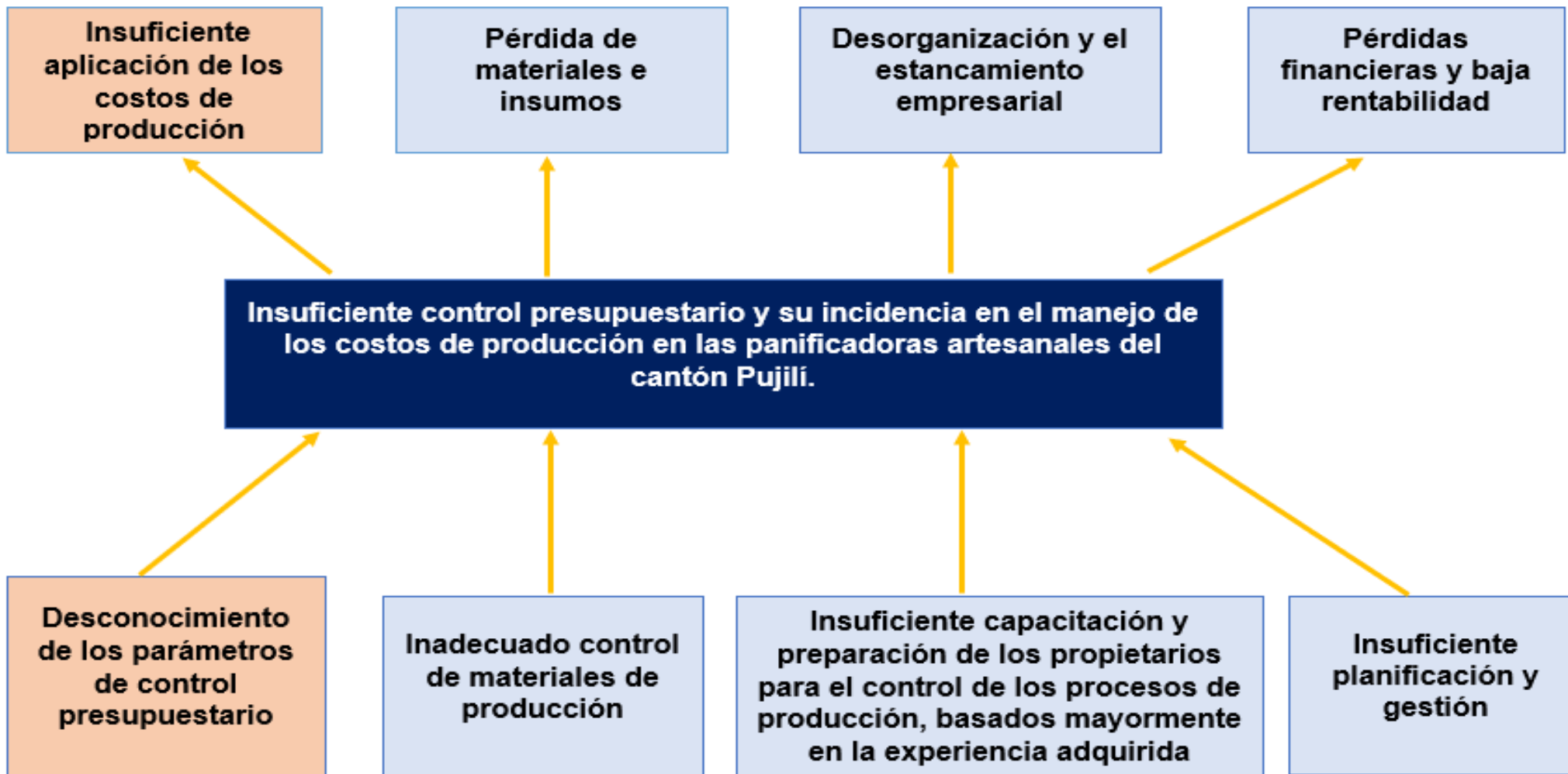

JUSTIFICACIÓN E IMPORTANCIA

Minimización de costos de
producción



Beneficio para los propietarios

Toma de decisiones

OBJETIVOS

OBJETIVO GENERAL

Determinar la incidencia del control presupuestario en los costos de producción del sector de panificadoras del cantón Pujilí.

OBJETIVOS ESPECÍFICOS

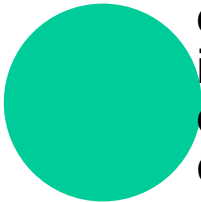

Establecer la fundamentación teórica de las variables de investigación desde sus definiciones y caracterización.

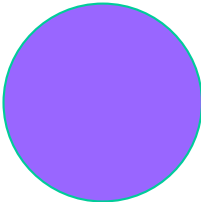

Diagnosticar la situación actual del sector de las panificadoras del cantón Pujilí en cuanto al manejo del control presupuestario y análisis de costos de producción.



Proponer el diseño de un modelo para el manejo óptimo del control presupuestario que incida en la reducción de costos de producción.

VARIABLES DEL PROYECTO

**VARIABLE
INDEPENDIENTE**

Control
presupuestario

**VARIABLE
DEPENDIENTE**

Costos de
producción

Hipótesis nula (H_0): El control presupuestario no incide en los costos de producción del sector de las panificadoras.

Hipótesis alternativa (H_i): El control presupuestario incide en los costos de producción del sector de las panificadoras.

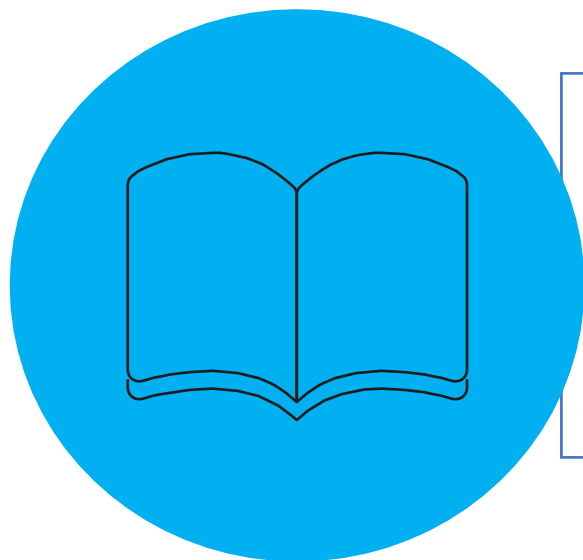

CAPÍTULO II

FUNDAMENTACIÓN TEÓRICA

MARCO TEÓRICO



MARCO TEÓRICO





CAPÍTULO III

METODOLOGÍA DE INVESTIGACIÓN

METODOLOGÍA DE INVESTIGACIÓN

ENFOQUE

CUANTITATIVO

MODALIDAD

INVESTIGACIÓN DE CAMPO

BIBLIOGRÁFICA - DOCUMENTAL

FUENTES Y TÉCNICAS DE RECOLECCIÓN

FUENTES PRIMARIAS

FUENTES SECUNDARIAS

ENTREVISTA

ENCUESTA

ENCUESTAS

- ✓ A nadie le gustan
- ✓ pero son
- ✓ necesarias

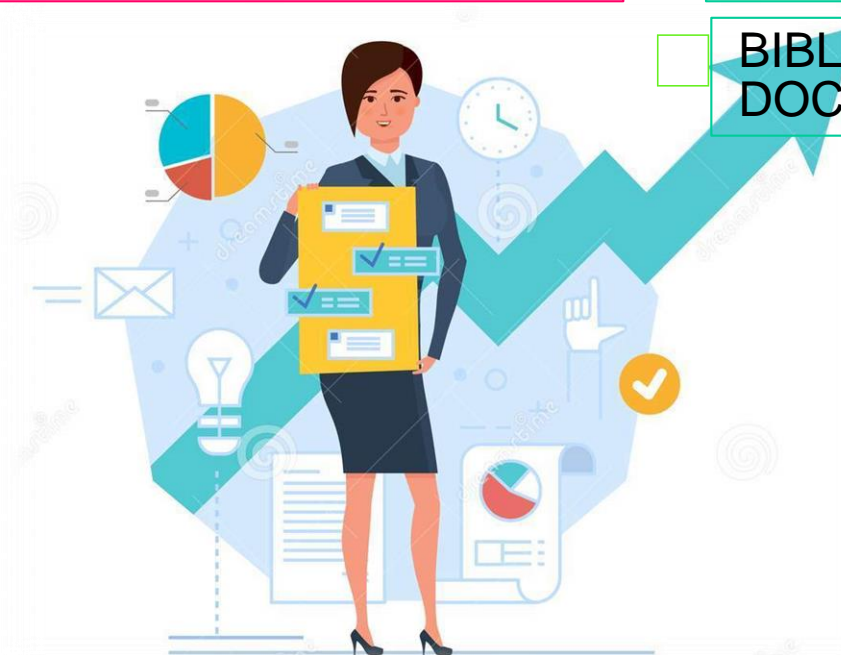

SECTOR DE LAS PANIFICADORAS	CANTIDAD
SECTOR RURAL	
Zumbahua	2
La Victoria	2
El Tingo	1
Angamarca	1
SECTOR URBANO	
Centro	39
TOTAL	45

Nuestra población se concentra en el cantón Pujilí, Provincia de Cotopaxi, da un total de 45 panificadoras.

Catastro del Dpto. de Rentas GAD
del cantón Pujilí



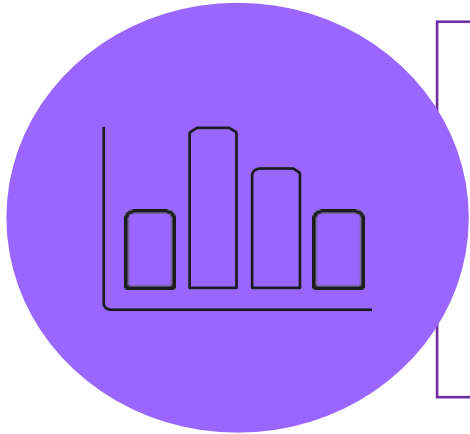

CAPÍTULO IV

ANÁLISIS DE RESULTADOS

Se puede observar que de las 45 panificadoras encuestadas, 21 personas nos manifestaron que para la determinación del precio final toman en cuenta la mano de obra y los costos indirectos de fabricación, mientras que 24 personas cargan al precio final los costos de arriendo, también se pudo determinar que 42 personas encuestadas cargan al precio final el costo de los servicios básicos, tomando en cuenta que los 45 propietarios toman en cuenta la materia prima para la determinación del precio de venta final

¿Para la determinación del precio de venta final toma en cuenta los siguientes aspectos?

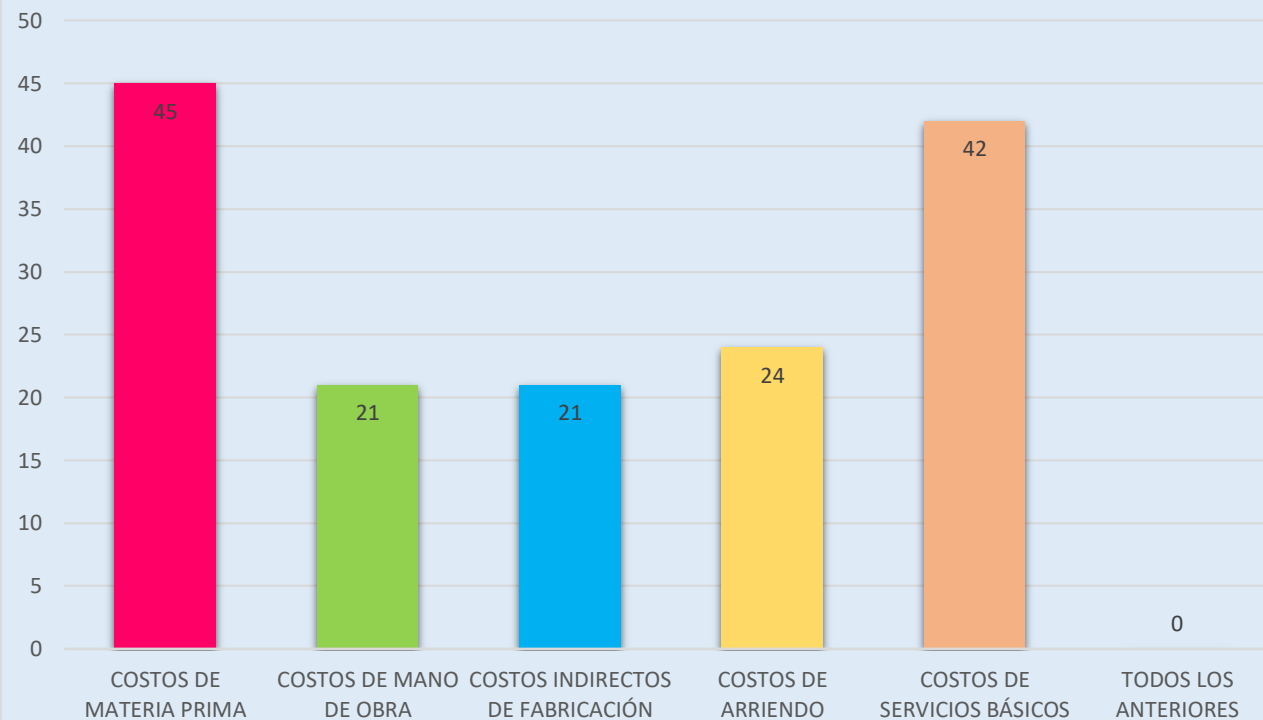

Se puede observar que de las 45 panificadoras encuestadas 32 personas nos mencionan que el control presupuestario incide significativamente en los costos de producción, seguido de 9 personas donde nos indican que el nivel del control presupuestario incide muy significativamente en los costos de producción y por último 4 personas nos mencionan que el control presupuestario incide escasamente en los costos de producción.

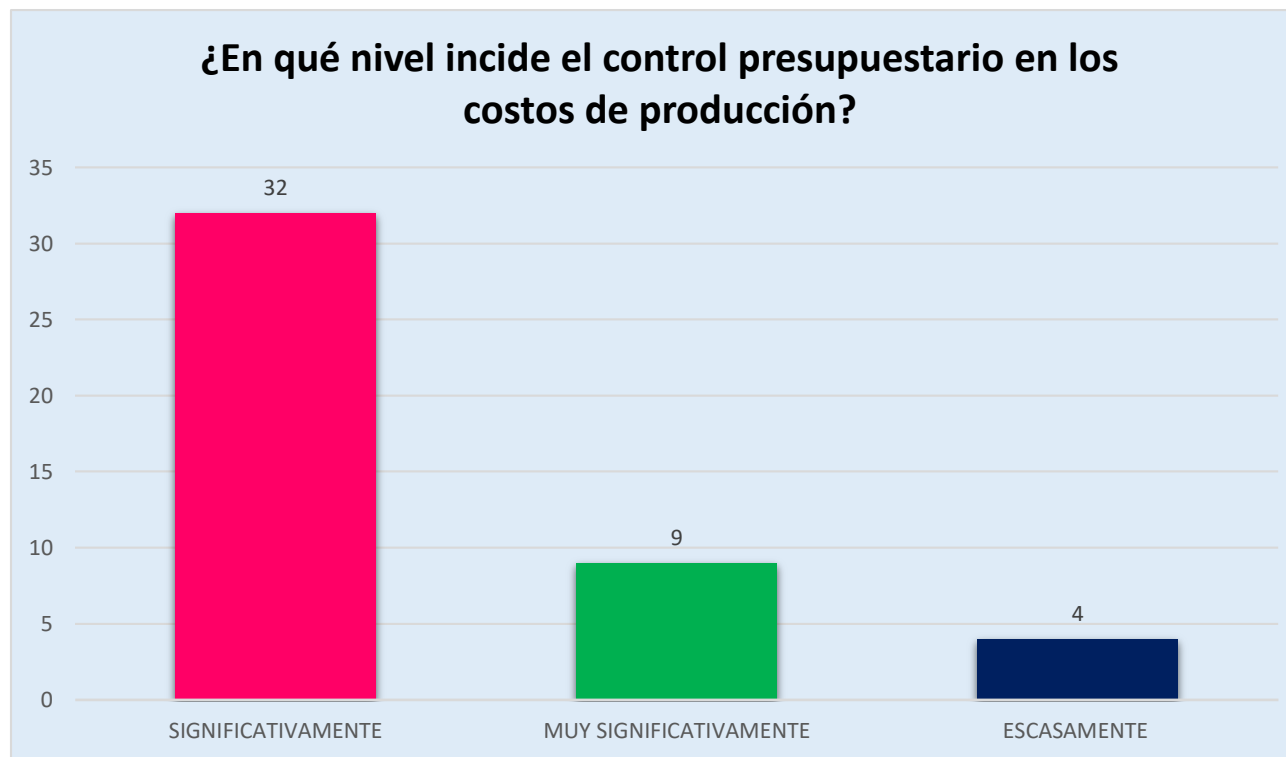

COMPROBACIÓN DE HIPÓTESIS

Para tomar la decisión en una prueba de hipótesis, se analiza el nivel de significancia, el cual debe ser menor a 0,05 para aceptar la hipótesis alternativa, caso contrario se rechaza y se acepta la hipótesis nula, se presentan dos valores que corresponden a cada componente analizado.

Correlaciones

		Costos de Producción	Incidencia del Control Presupuestario
Costos de Producción	Correlación de Pearson	1	,550**
	Sig. (bilateral)		,000
	N	45	45
Incidencia del Control Presupuestario	Correlación de Pearson	,550**	1
	Sig. (bilateral)	,000	
	N	45	45

** . La correlación es significativa al nivel 0,01 (bilateral).

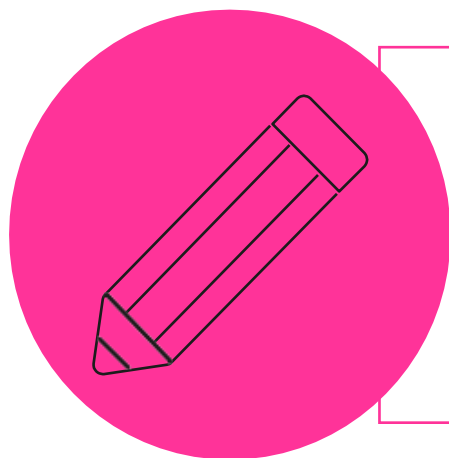

CAPÍTULO V

PROPUESTA

TEMA DE LA PROPUESTA



D E F G H I J K L M N

 **ESPE**
UNIVERSIDAD DE LAS FUERZAS ARMADAS
INNOVACIÓN PARA LA EXCELENCIA

DISEÑO DE UN CONTROL PRESUPUESTARIO PARA MINIMIZAR LOS COSTOS DE PRODUCCIÓN EN LAS PANIFICADORAS DEL CANTÓN PUJILÍ AÑO 2019 Y PROYECCIÓN 2020



¡BIENVENIDOS AMANTES DEL PAN!

AUTORAS:
SIRLEY STEFANY CHACHAPOYA GUALPA
CECILIA FERNANDA TACURI TIPANTASIG

TUTOR:
ING. DAVID PAVÓN

ÍNDICE | MISIÓN Y VISIÓN | FODA | OBJETIVOS ESTRATÉGICOS | MATRÍZ DE CUM ...

Diseño de un control presupuestario para minimizar los costos de producción en las panificadoras del cantón Pujilí año 2019 y proyección 2020.



OBJETIVO

Proponer una herramienta de control presupuestario en los costos de producción que permita a los propietarios de las panificadoras del cantón Pujilí determinar el precio real de cada uno de los productos, minimizando sus costos e incrementando su rentabilidad.



ESPE

UNIVERSIDAD DE LAS FUERZAS ARMADAS
INNOVACIÓN PARA LA EXCELENCIA

MANUAL DE LA PROPUESTA



MANUAL PARA LA APLICACIÓN DEL MANEJO
PRESUPUESTARIO PARA LAS PEQUEÑAS
PANIFICADORAS

FOMENTANDO EL EMPRENDIMIENTO
EMPRESARIAL PARA MEJORAR EL MAÑANA

AUTORAS:

- > SIRLEY CHACHAPOYA
- > CECILIA TACURI



TEMA:

**DISEÑO DE UN CONTROL
PRESUPUESTARIO PARA MINIMIZAR LOS
COSTOS DE PRODUCCIÓN EN LAS
PANIFICADORAS DEL CANTÓN PUJILÍ
AÑO 2019 Y PROYECCIÓN 2020**





CAPÍTULO VI

CONCLUSIONES Y RECOMENDACIONES

CONCLUSIONES

1

Se concluye que el control presupuestario incide en los costos de producción de las panificadoras del cantón Pujilí, debido a que los propietarios no cuentan con un registro adecuado de sus ingresos, costos y gastos, los cuales intervienen en la producción.

2

Es de gran ayuda recolectar información de fuentes bibliográficas, documentales, datos estadísticos y la información que nos proporcionaron los propietarios de las panificadoras del sector para así poder realizar nuestra investigación de forma veraz y confiable, brindando una solución a las falencias que existen en sus negocios.

3

Los propietarios de las panificadoras del cantón Pujilí no cuentan con un conocimiento claro y verídico sobre el control presupuestario y la identificación de los costos de producción que intervienen en la elaboración de un producto final.

4

Se logró identificar las debilidades que existen en las panificadoras del cantón Pujilí y es así como nos planteamos el diseñar un modelo que facilite a los propietarios el registro de sus ingresos y salidas de efectivo para un mejor control sistemático.

RECOMENDACIONES

1

Los propietarios deben contar con un registro adecuado de sus ingresos, costos y gastos que intervienen en la producción, para planificar de mejor manera el manejo de su efectivo y así poder tomar decisiones que beneficien a sus negocios a futuro.

2

Se recomienda a los propietarios de las panificadoras archivar sus documentos respaldos de todas las compras que realicen como evidencia de sus costos y gastos que exista en el negocio.

3

Es necesario que los propietarios asistan a capacitaciones donde puedan conocer sobre el control presupuestario y los elementos del costo para así determinar el precio de venta al público de cada uno de sus productos.

4

Es recomendable que los panificadores del cantón Pujilí cuenten con una asociatividad entre los propietarios, para adquirir productos de materia prima a menor costo y así obtener mayor beneficio en los pagos, ayudando así a minimizar los costos de producción.



ESPE

UNIVERSIDAD DE LAS FUERZAS ARMADAS
INNOVACIÓN PARA LA EXCELENCIA



Muchas Gracias