



ESPE
UNIVERSIDAD DE LAS FUERZAS ARMADAS
INNOVACIÓN PARA LA EXCELENCIA

El turismo rural a través de costumbres y tradiciones como factor de desarrollo en la parroquia de Puéllaro.

Farinango Campaña Macarena Elizabeth y Guananga Chávez Magaly Paulina

Departamento de Ciencias Económicas, Administrativas y del Comercio

Carrera de Administración Turística y Hotelera

Trabajo de titulación, previo a la obtención del título de Licenciada en Administración Turística y Hotelera

Ing. Rea DávaloS Martha Patricia PhD.

2023

Problema



Presupuesto mínimo, desinterés de autoridades y escasa inversión de entes privados.

Carencia de actividades y falta de información



Pérdida de identidad cultural/ costumbres y tradiciones



Desconocimiento comercial y artesanal

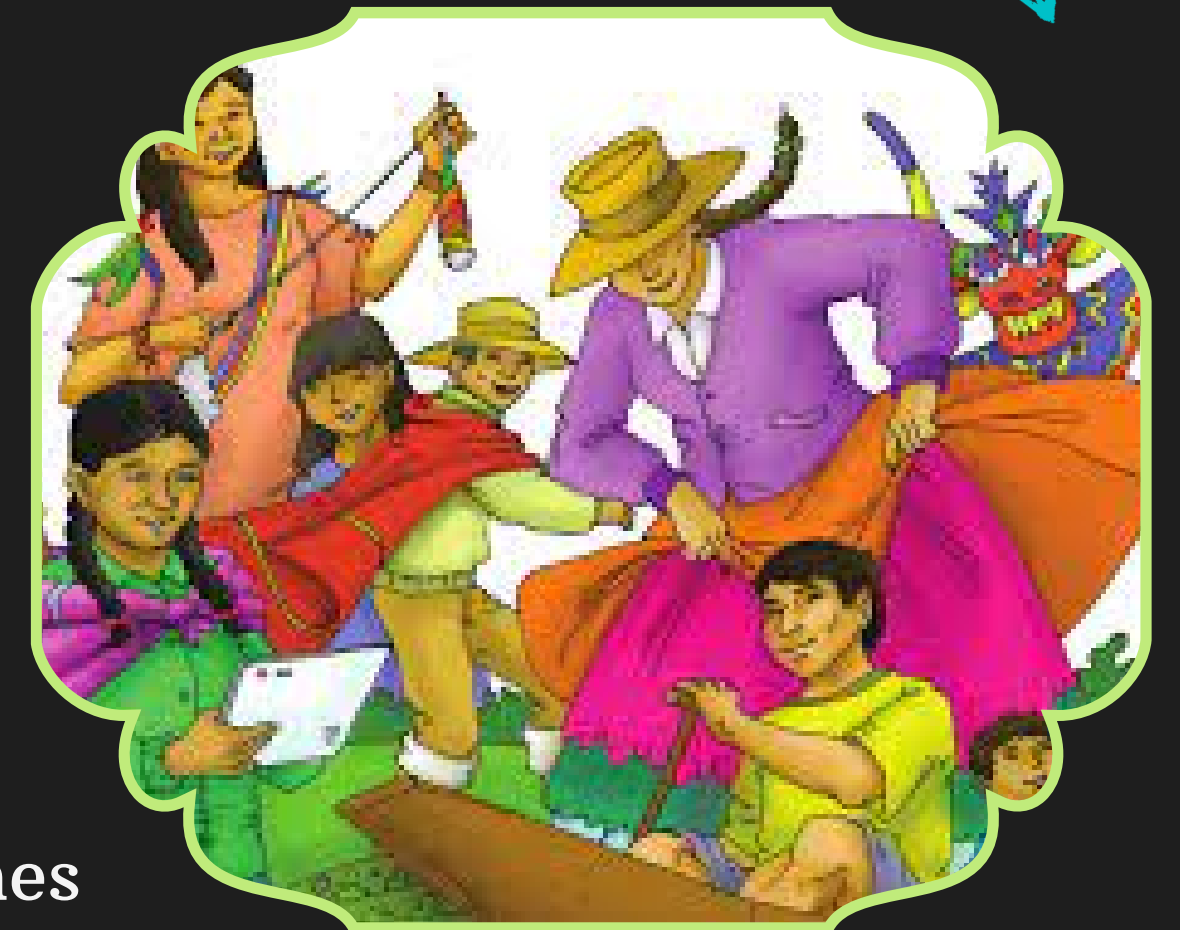

Objetivos



Analizar el turismo rural a través de costumbres y tradiciones como factor de desarrollo en la parroquia de Puéllaro

Identificar los atractivos y actividades turísticas potenciales para el desarrollo del turismo rural en la parroquia de Puéllaro

Examinar los factores demográficos para la implementación del turismo rural en la parroquia de Puéllaro

Diseñar productos turísticos en un entorno rural, con la participación local que permitan el desarrollo de la parroquia

Teorías

TEORÍA DEL DESARROLLO LOCAL



Agrupar a los pobladores tienen como objetivo organizar, planificar, dar a conocer su comunidad
Brindan soluciones en beneficio de la comunidad, por medio de sus costumbres y tradiciones
Dan iniciativas para el desarrollo local, económico, social y la creación de empleos, sin afectar a los recursos y el entorno para la comodidad del sector.



- Económico: Generar ingresos
- Ambiental: Conservar espacios
- Sociales: Espacios de participación y empoderamiento
- Cultural y Patrimonial: Conservar patrimonio
- Políticos: Cooperación de gobernanza
- Tecnológico: Impulsar uso de tecnología

TEORÍA DEL DESARROLLO ENDÓGENO



También denominado “desde dentro” o “desde abajo.”
Permite que la sociedad se organice de forma eficiente dando lugar a los prestadores de servicios
Contribuye al desarrollo de la economía local.



Por lo tanto, defiende el crecimiento económico de una región basado en el aprovechamiento o mejora del potencial endógeno

SISTEMA TURÍSTICO SERGIO MOLINA 1982

organizaciones o instituciones
públicas /privadas

bienes y servicios que los
turistas están dispuestos
a adquirir

habitantes,
características propias
y expresiones



Bienes tangibles o
intangibles que posee la
comunidad

vías de acceso, energía
eléctrica, telefonía, agua

establecimientos de a&b,
alojamiento, miradores,
iglesias

Turismo Rural

Flores y Barroso (2012)

- Estrategia de apoyo para dinamizar los procesos en el desarrollo de los recursos por la interacción entre el ambiente y la población en general

MINCETUR (2007)

- Ofrecer actividades naturales y culturales
- Participación directa con la población local
- Productos se basan en conocimientos, valores y tradiciones
- Actividades no deben perjudicar al patrimonio



Agroturismo



Ecoturismo



Turismo cultural



Turismo de aventura



Turismo esotérico



Turismo gastronómico

Puéllaro

EPOCA INCAICA

Fundación : Finales de 1534
por Pedro de Puelles

Siglo XVI
Puellareños trabajan
minando la piedra de
cal para edificaciones
en UIO

Comunidades

- Aloguincho
- Coyagal
- Alchipichi
- Pinguilla



División parroquial del
Distrito Metropolitano de Quito

- Parroquia de Puéllaro
- Parroquias suburbanas y rurales
- Parroquias urbanas

Límites
→ Norte con las
parroquias de Perucho,
Atahualpa y
Chavezpamba
→ Sur y este Cantón
Pedro Moncayo
→ Oeste Parroquia San
Antonio de Pichincha.



Atractivos

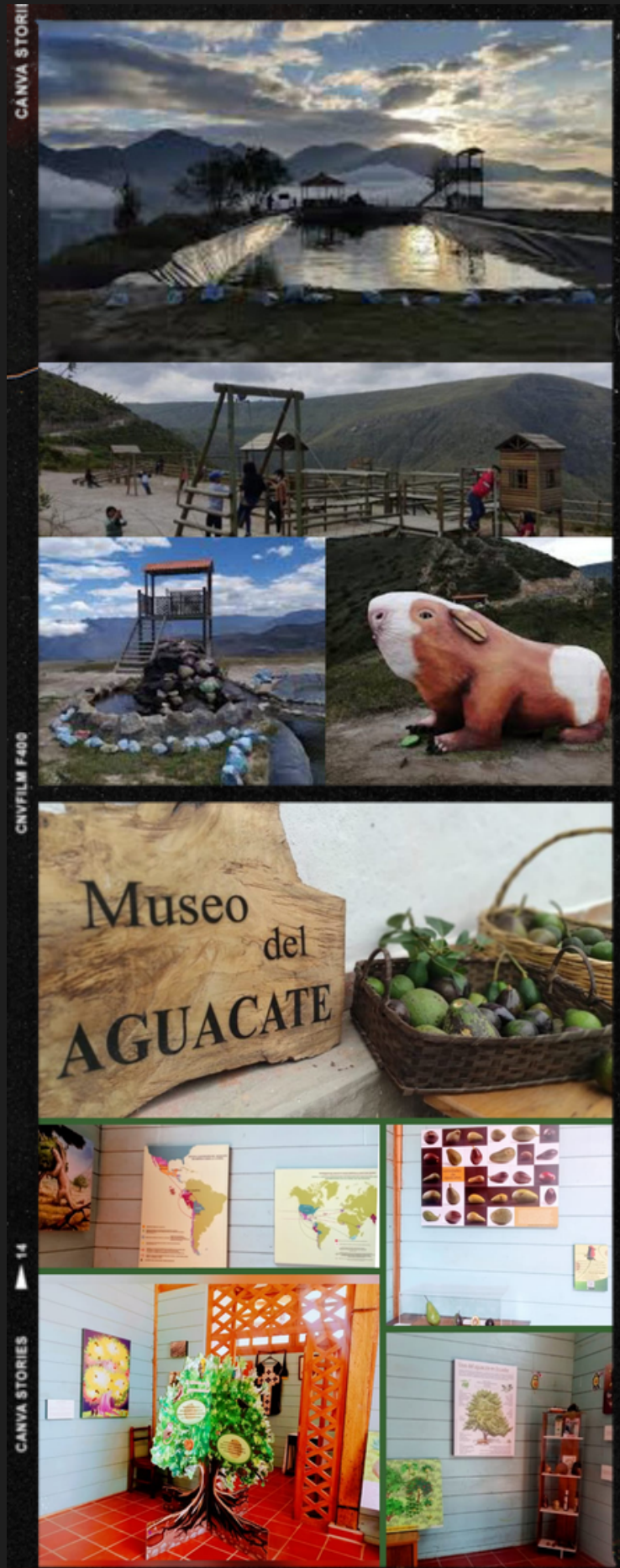
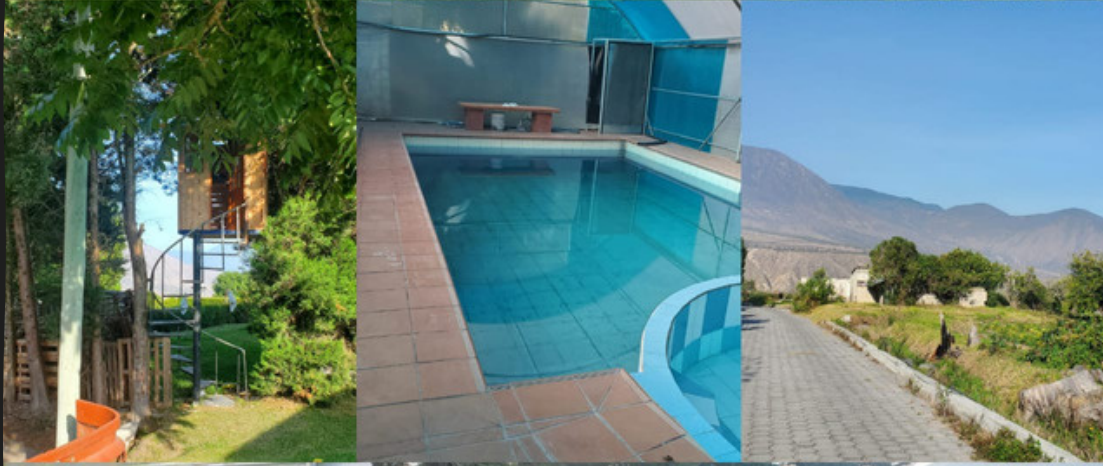

Costumbres y tradiciones



Leyendas:

- Los hijos del arco
- El guagua Auca
- El carro del otro mundo
- La gallina del Manzanal

Diseño metodológico

ENFOQUE DE LA INVESTIGACION

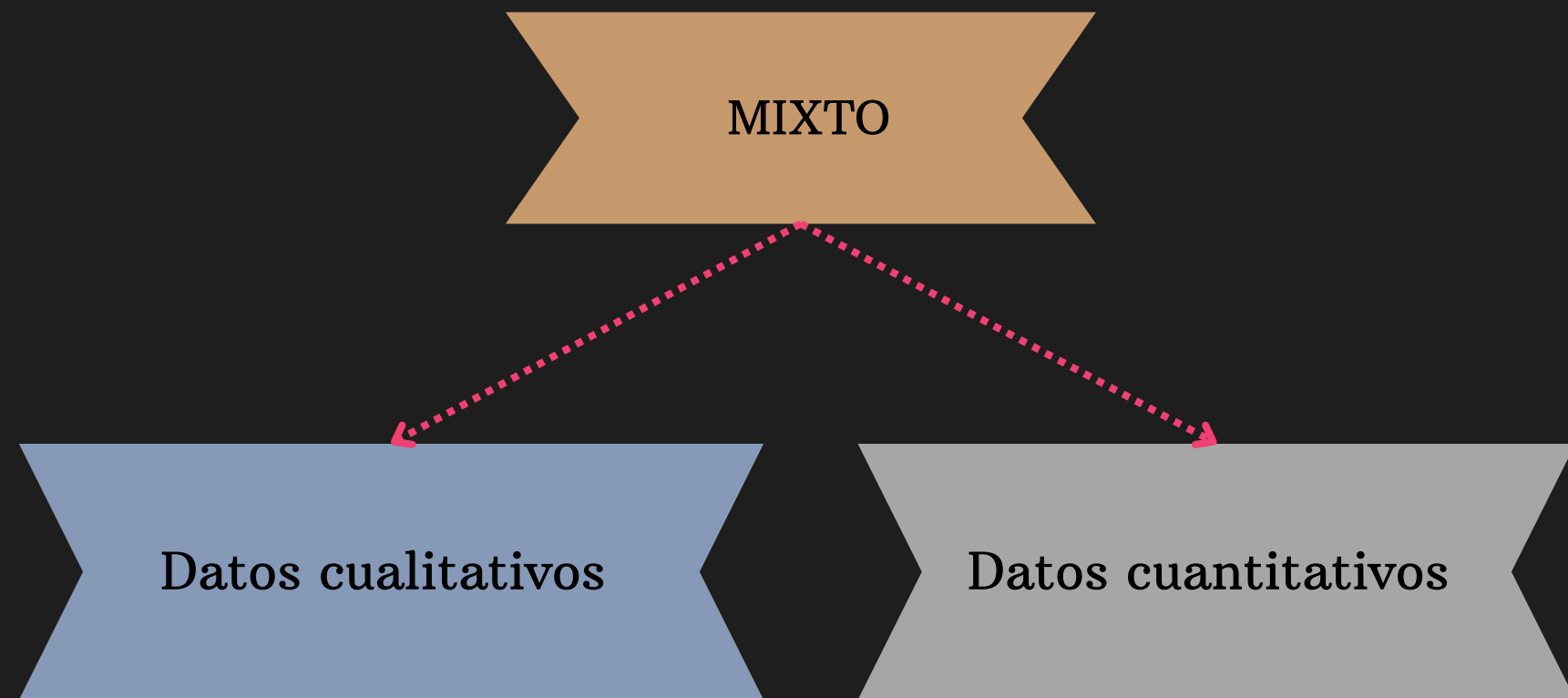

TECNICA DE RECOLECCION DE DATOS

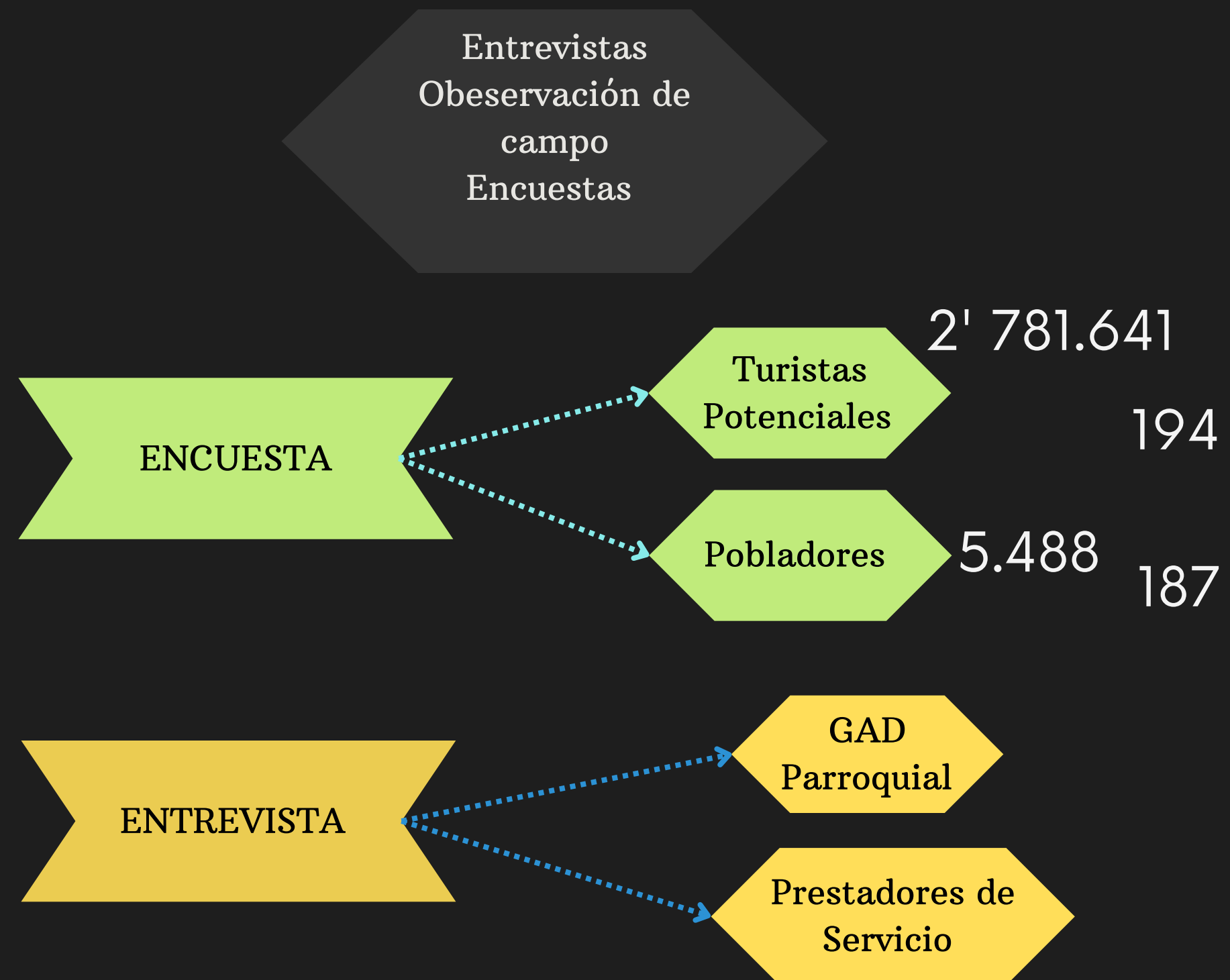

Perfil del turista



50,5%
Hombres



30,4%
Estudiantes

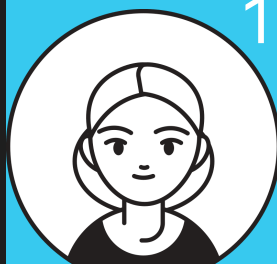

34,5%
18 A 25 Años



85,05%
UIO



49%
Nivel de
estudio
Universitario



97,9%
Recomendación
de viaje

RUTA TURISTICA

Disponibilidad a pagar
\$30 a \$60

COSTUMBRES Y TRADICIONES

69,1% Leyendas
68,6% Gastronomía
62,4% Artesanías
56,7% Fiestas populares

ACTIVIDADES TURISMO RURAL

61,1% Caminata a senderos
69,1% Cabalgatas,
45,9% Visita a miradores
42,8% Fiestas a iglesias y
museos

REDES DE INFORMACIÓN

59,3% Facebook
54,6% Instagram

Perfil del poblador

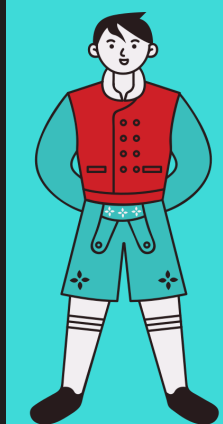

59,6%
Hombres

24,9%

Agricultores



**ATRATIVOS Y
MANIFESTACIONES
CULTURALES**

90,3% Mirador Cerro de la Luz
81,6% Artesanías (cerámica y arcilla)

91,9% Fiestas (San Pedro, Carnaval, Semana Santa, Fiesta de la cosecha y Niño Dios)

83,2% Gastronomía (Caldo de gallina con camote, salsa de zambo, tortillas de camote y maíz)

**AREA DE OPORTUNIDAD DE
ACTIVIDADES TURISTICAS**

25,4% Alimentos y Bebidas
22,7% Elaboración de artesanías
21,1% Alojamiento
17,3% Guianza en museos
13,5% Guianza en atractivos turísticos



35,1%
54 a 64 Años



99,5%
Potencial
Turístico

**ACCIONES DE MEJORA DEL
GAD PARROQUIAL**

61,6% Mejora de accesibilidad
58,9% Señalética
44,9% Mantenimiento

**APORTE EN EL
DESARROLLO DE LA
PARROQUIA**

91,5% D. económico
47,9% D. social



45,4%
Nivel de
estudio
Primaria

Entrevista

Apoya a intervenciones de la parte turística con el fin de atraer turistas

Iniciativas: fortalecer, diversificar los atractivos, y brindar seguridad al turista

Cuenta con servicios turísticos: alimentación, alojamiento y transporte

Se resaltó el turismo rural en pandemia

Atractivos: Mirador Cerro de La Luz, Mirador Torres de San Pedro, Iglesia San Pedro de Puéllaro, Iglesia La Dolorosa, Museo del aguacate, Museo de la Iglesia, Fiestas de Carnaval, de Semana Santa, de la Cosecha, de San Pedro, Cementerios y fincas

Canales de difusión: Facebook del GAD Parroquial Púellaro y Mirador Torres San Pedro de Puéllaro

GAD
PARROQUIAL
DE PUÉLLARO



Entrevista



Panadera
Agricultor
Presidenta del proyecto
turístico

Ingresos por turismo \$400-\$500
mensuales en temporada alta y
\$100-\$200 mensuales en
temporada baja.

GAD no ha brindado temáticas
de capacitación y tampoco al
impulso del turismo, pero sí al
mantenimiento de los atractivos.

Reciben apoyo del párroco,
Municipio de Quito, Consejo
Provincial y Quito Turismo.



**PRESTADORES
DE SERVICIOS**

Contribución de turismo: creación
de empleo,
fomentando la inserción de la
mujer y de los jóvenes para el
desarrollo local de la parroquia
tanto social como económica

Limitantes para el desarrollo de la
parroquia: falta de apoyo del GAD
en capacitaciones, falta de apoyo
de jóvenes, prioridades en
actividades no turísticas.

Sugerencia prestadores de
servicios son: charlas para
inculcar en el poblador el
respeto, el cariño, la amabilidad

Proyectos: Dando y Dando (punto
de información turístico)



Propuesta

Objetivo:

Diseñar productos turísticos en un entorno rural, con la participación local que permitan el desarrollo de la parroquia.



Descripción de la ruta	
Duración	2 días 1 noche
Recorrido	En la parroquia de Puéllaro, visitar lugares como: miradores, iglesias, museos, ferias, piscina y hacienda.
Actividades	Caminata, camping, cosecha, observación de flora y fauna, leyendas, costumbres y tradiciones, observación de artesanías, degustación de gastronomía, actividades recreativas y fotografías.



Propuesta

Dirigido a

Jóvenes entre 18 y 25 años de edad

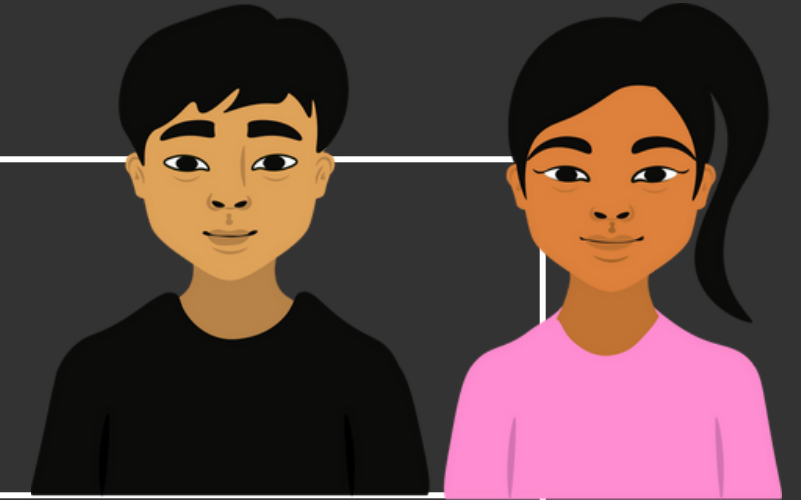

Equipamiento

Ropa ligera y abrigada, traje de baño, sandalias, toalla, zapatos deportivos, gorra, bloqueador solar, repelente de insectos, agua, carpa de camping, sleeping, cámara fotográfica (opcional).

Recomendaciones

Llevar fundas plásticas para la basura, respetar los tiempos del itinerario.

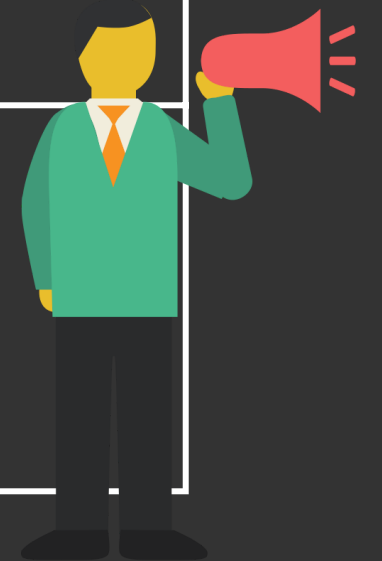
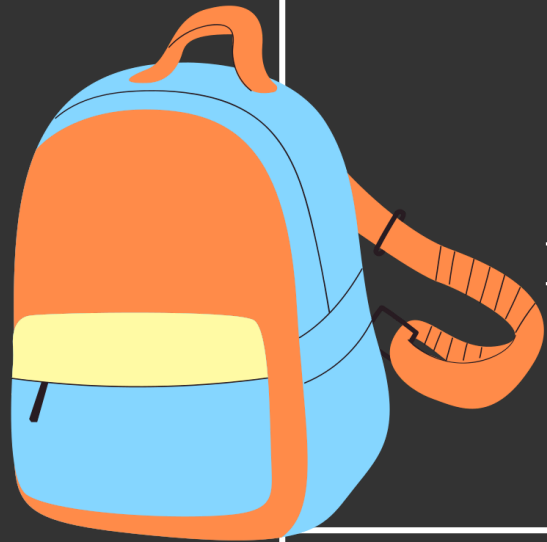

DÍA 1

Itinerario y diseño de la ruta

Parque central de
Puellaro
10:00am



Iglesia la Dolorosa
10:11am



Iglesia Torres de
San Pedro
11:12am



Casa del Pan
14:28 PM

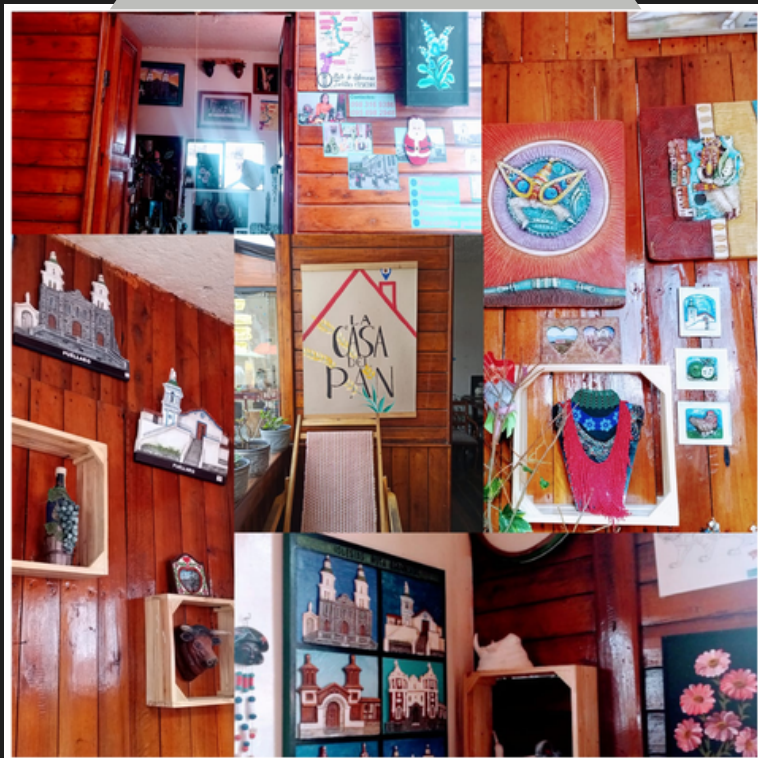

Hacienda El Chacón
13:32 PM



Restaurante el
Carbonero
12:11 PM



Itinerario y diseño de la ruta

Mirador Cerro de la Luz
16:03 PM

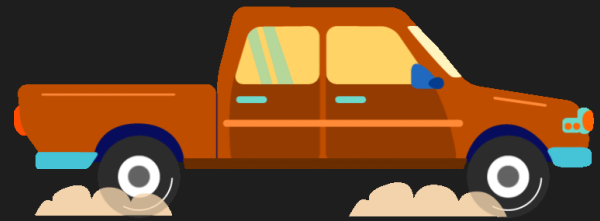

DÍA 2



Rincón Puellareño
07:08am



Ferias de productos locales
08:18 am



Piscina
08:50 am



Costo del paquete



Costo del paquete							
Costos	Cantidad	Valor unitario	Precio total x pax				
			2	4	6	8	10
Transporte	1	\$10,00	\$10,00	\$10,00	\$20,00	\$20,00	\$30,00
Almuerzo	1	\$5,00	\$10,00	\$20,00	\$30,00	\$40,00	\$50,00
Refrigerio	1	\$1,50	\$3,00	\$6,00	\$9,00	\$12,00	\$15,00
Merienda	1	\$3,00	\$6,00	\$12,00	\$18,00	\$24,00	\$30,00
Entradas	1	\$6,00	\$12,00	\$24,00	\$36,00	\$48,00	\$60,00
Camping	1	\$2,00	\$4,00	\$8,00	\$12,00	\$16,00	\$20,00
Desayuno	1	\$5,00	\$10,00	\$20,00	\$30,00	\$40,00	\$50,00
Subtotal			\$55,00	\$100,00	\$155,00	\$200,00	\$255,00
Imprevistos 10%			\$5,50	\$10,00	\$15,50	\$20,00	\$25,50
IVA 12%			\$6,60	\$12,00	\$18,60	\$24,00	\$30,60
Utilidad 20%			\$11,00	\$20,00	\$31,00	\$40,00	\$51,00
TOTAL POR GRUPO			\$78,10	\$142,00	\$220,10	\$284,00	\$362,10
TOTAL POR PERSONA			\$39,05	\$35,50	\$36,68	\$35,50	\$36,21



Logo de la ruta





RUTA JARDÍN FRUTAL PUÉLLARO

1

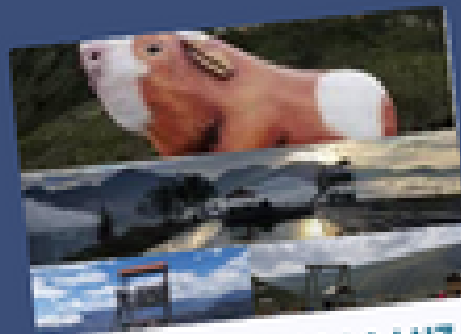

MIRADOR CERRO LA LUZ



IGLESIAS Y MIRADOR TORRES DE SAN PEDRO

2



MUSEOS

3



FERIAS DE PRODUCTOS Y ARTESANÍAS
LOCALES

4

ATRATIVOS, COSTUMBRES Y TRADICIONES

TODO LO QUE PUEDES HACER EN

PUÉLLARO

Es un mirador natural que está cubierto por vegetación herbácea, principalmente por kikuyo y plantas propias de la zona. Se puede realizar varias actividades de recreación, cuenta con senderos, cabalgatas, camping, fotografías.

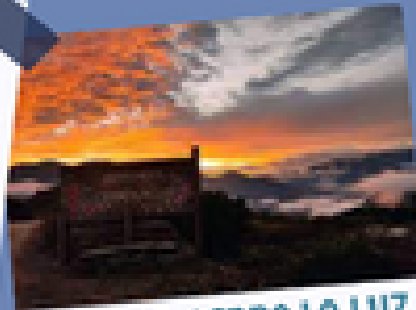

MIRADOR CERRO LA LUZ



IGLESIA Y MIRADOR TORRES DE SAN PEDRO

La iglesia San Pedro de Puéllaro edificada en el año de 1920 construido con 98% de piedra traída desde las orillas del río Guayllabamba. Además, cuenta con el mirador Torres de San Pedro ubicado en la parte alta de la iglesia.

Se encuentra a 10 minutos de la parroquia, ofrece a sus visitantes productos cosechados de la zona, brinda información acerca de los productos. También, cuenta con canchas sintéticas de vóley, básquet y fútbol.



FINCA EL CHACÓN

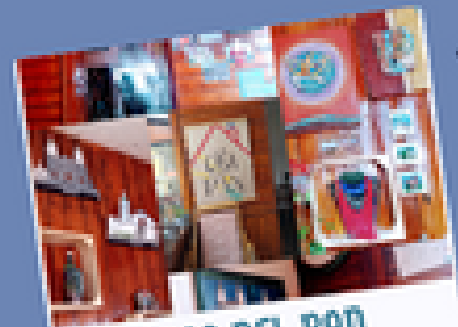

CASA DEL PAN

La casa de Pan ubicado a una cuadra del parque central de Puéllaro, invita a sumergirse en tradición y artesanías, así mismo, degustar los deliciosos panes de mandarina, café y sambo.

ATRATIVOS

TODO LO QUE PUEDES HACER EN

PUÉLLARO

Es la iglesia más antigua de Puéllaro considerada patrimonio que fue construida en 1950, está edificada en grandes cimientos de cangagua, techo de teja antiguo y sus paredes fueron levantadas con barroque entretelado y cubierto de tinte.



IGLESIA LA DOLOROSA



MUSEO DEL AGUCATE

Puéllaro rinde homenaje al aguacate a través de un museo, en donde se conoce parte de la historia de este producto.

Ubicado en la iglesia la Dolorosa, el museo histórico, lugar donde se conocerá la historia de la parroquia y de sus comunidades.

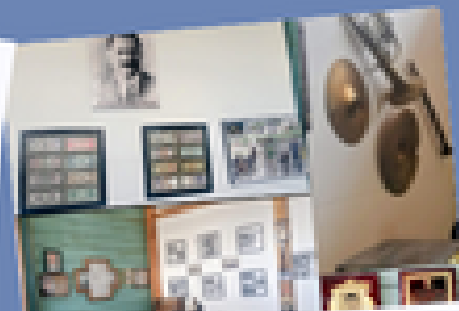

MUSEO HISTÓRICO

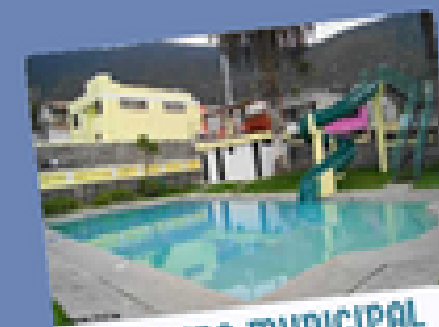

PISCINA MUNICIPAL

Este centro fue construido en 1935 y remodelado en 1996, con un toque moderno y funcional, cuenta con una piscina de agua temperada y tobogán.

ATRATIVOS



TODO LO QUE PUEDES HACER EN

PUÉLLARO

San Pedro de Puéllaro tiene 151 años de parroquialización, los habitantes participan en un desfile de confraternidad, al igual que la elección y coronación de la reina. Al finalizar realizan una misa en honor a San Pedro.



FIESTAS DE SAN PEDRO



PROCESIÓN DE SEMANA SANTA

En todo el pueblo rezan para que perdonen los pecados mientras caminan con las andas, en donde se presentan pasajes de la biblia. Esta procesión se realiza en la noche.

Esta comunidad también es conocida como Ganadera del Ecuador, por su abundante producción de choclos. En esta fecha se agradece a la tierra por los productos al ritmo del Himno de la Cosecha.



FIESTA DE LA COSECHA DE ALOUVICHO

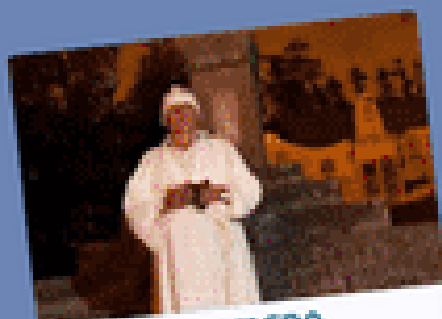

ANIMERO

COSTUMBRES Y TRADICIONES

TODO LO QUE PUEDES HACER EN

PUÉLLARO

JUEGO DE LA RAQUETA

Nace en México, pero ha sido un poco modificado, actualmente es un juego parecido al tenis, se necesita una pelota de caucho, una tabla redonda y dos equipos de 5 personas en cada lado.

LEYENDA "LOS HIJOS DEL ARCO"

Nominaban al arcoiris como el arco, el cual era temido en las lluvias. Una niña sin darse cuenta caminaba bajo la lluvia y al día siguiente amaneció hinchada su pancita, la curandera decía que estaba embarazada del arco, Abrieron la barriga de la niña y se encontraron con sapos y puercos.

LEYENDA "EL CARRO DEL OTRO MUNDO"

Unas personas con dirección a Quito, escucharon que los llamaban para ir en carro, se pusieron cómodos apenas subieron, pero al pasar el tiempo se dieron cuenta que sus acompañantes eran calaveras, quisieron bajar ajustados y por suerte el canto del gallo los salvó de desaparecer conjuntamente con ellas.

GASTRONOMÍA

Encontrarás caldo de gallina con camote, zambo de dulce, fritada, tortillas de camote y de maíz, salsa de pepa de zambo, sopa de bolas de maíz y un delicioso pan de mandarina, café y zambo.

COSTUMBRES Y TRADICIONES

PACKING LIST

- Protector solar
- Gorra de sol y de frío
- Repelente de insectos
- Parada extra de ropa
- Carpa para acampar
- Zapatos cómodos

REDES SOCIALES



0983169386
Carmen Buitrón



Mirador Torres San
Pedro De Puéllaro

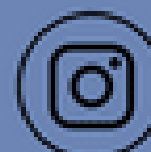

Conclusiones

En la parroquia de Puéllaro se analizó la situación actual del turismo en donde se determinó un bajo nivel de financiamiento, debido a la poca participación del GAD, ya que no está inmiscuido totalmente en el tema turístico, sin embargo, existe un grupo de emprendedores que está a cargo del turismo en cuanto a guianza y prestadores de servicios.

De acuerdo a los resultados obtenidos en las encuestas realizadas, se pudo concluir que los pobladores de la parroquia están de acuerdo en la implementación del turismo rural y en participar en actividades turísticas. Así también, encuentran el turismo rural como una alternativa para el desarrollo económico, social y ambiental de la parroquia.

Conforme a los datos obtenidos se concluyó que es de suma importancia la implementación de una ruta turística, la misma que incluye atractivos naturales y manifestaciones culturales, la cual podría favorecer el desarrollo económico de la parroquia y satisfacer las necesidades que demandan los turistas potenciales.

Recomendaciones

Organizar el trabajo entre el GAD y los pobladores, de esta manera, se lograría una mejor planificación y compromiso logrando que Puéllaro se potencialice a nivel turístico. Igualmente, realizar capacitaciones por parte de las entidades locales hacia los pobladores para permitir una participación activa de la parroquia y así favorecer al desarrollo de la misma.

Incentivar a los habitantes de la parroquia a emprender en actividades turísticas, en favor del crecimiento del desarrollo local, bajo fuentes de financiamiento provenientes de empresas públicas y privadas.

Se recomienda que el GAD parroquial realice la actualización del catastro turístico, así mismo, la actualización de la página web con información y fotografías relevantes que puedan promocionar no solo la ruta turística, sino también, los atractivos, costumbres y tradiciones de la parroquia.

Gracias

A decorative flourish consisting of a long, sweeping curve that ends in a series of three short, parallel lines, resembling a stylized tail or a flourish.