



ESPE

UNIVERSIDAD DE LAS FUERZAS ARMADAS
INNOVACIÓN PARA LA EXCELENCIA

DEPARTAMENTO DE CIENCIAS
ECONÓMICAS, ADMINISTRATIVAS Y
DEL COMERCIO.

INGENIERÍA EN ADMINISTRACIÓN

turística  hotelera

TEMA:

**LEVANTAMIENTO DEL INVENTARIO DE
ATRATIVOS TURÍSTICOS DEL CANTÓN
SAQUISILÍ, PARA PROMOVERLO
MEDIANTE LA CREACIÓN DE UN
CATÁLOGO TURÍSTICO**

OBJETIVOS:

GENERAL

Realizar el levantamiento del Inventario de Atractivos Turísticos del Cantón Saquisilí utilizando las Metodologías de MINTUR - CICATUR, para promoverlos mediante la creación de un catálogo turístico.

ESPECIFICOS:

Elaborar el Marco Teórico que sustente la investigación.

Levantar y registrar ordenadamente los factores físicos, biológicos y culturales de los atractivos que contribuyan a realizar el inventario turístico.

Evaluar y Jerarquizar cada atractivo en función de su calidad, apoyo y significado.

Diseñar el catálogo turístico que exprese detalladamente el Inventario de Atractivos Turísticos del Cantón Saquisilí.



Capítulo I



Generalidades y Marco Teórico





Generalidades



El cantón Saquisilí





Aspectos Geográficos

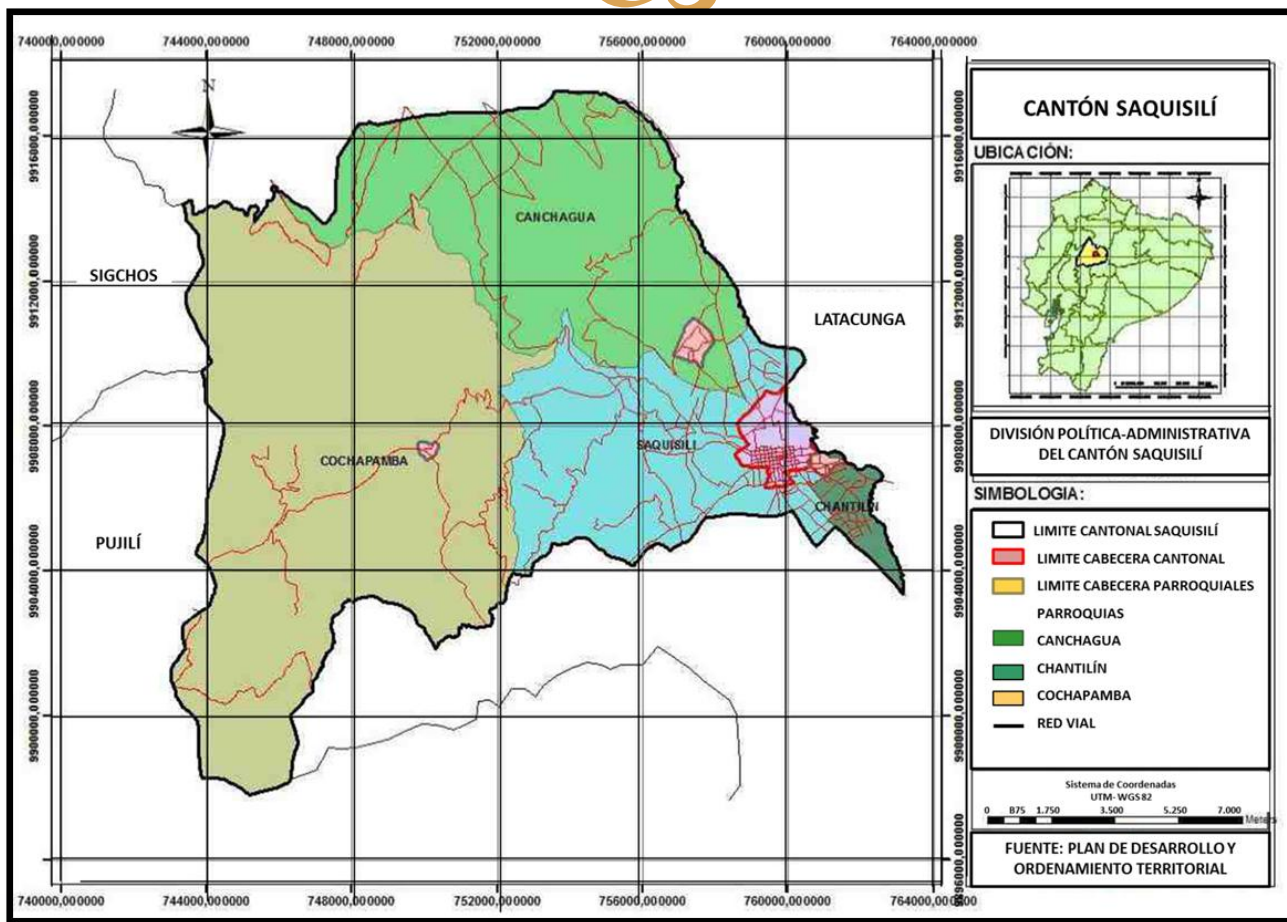



Marco Teórico

Turismo

Elementos
del Sistema
Turístico

Inventario de
atractivos
turísticos

Metodologías
para
Inventario de
atractivos
turísticos

Turismo



Desplazamiento
Voluntario



Motivo de recreación



No ejercen actividades
lucrativas



Generando múltiples
interrelaciones sociales,
cultural y económica.



Elementos del Sistema Turístico



Superestructura

- Organizacionales
- Conceptuales



Infraestructura

- Vial y de acceso
- Básica



Planta turística

- Alojamiento,
- Alimentación
- Recreación,
- Transporte y
- Agencias de Viajes



Atractivo

- Sitios Naturales
- Folklore (gastronomía y artesanías)
- Museos y manifestaciones culturales
- Realizaciones técnicas, científicas y artísticas contemporáneas
- Eventos programados

Inventario de Atractivos Turísticos



Es el proceso mediante el cual se registra ordenadamente los factores físicos, biológicos y culturales

efectiva o potencialmente puestos en el mercado, contribuyen a confrontar la oferta turística del país

Proporcionan información importante para el desarrollo del turismo, su tecnificación, evaluación y zonificación en el sentido de diversificar las áreas del desarrollo turístico.

Metodologías para el inventario de Atractivos Turísticos



Metodología para inventario de atractivos turísticos del Ministerio de turismo del Ecuador. (MINTUR), 2004.

Metodología del inventario turístico del Centro Interamericano de Capacitación turística de la Organización de Estados Americanos CICATUR-OEA, 1987.

REGISTRO DE DATOS DE LOS ATRACTIVOS TURISTICOS



FICHA PARA INVENTARIO DE ATRACTIVOS TURÍSTICOS



1.- DATOS GENERALES

ENCUESTADOR: _____ FICHA N°: _____
 EVALUADOR: _____ FECHA: _____
 NOMBRE DEL ATRACTIVO TURÍSTICO : _____
 PROPIETARIO: _____
 CATEGORÍA: TIPO: SUBTIPO:

2.- UBICACIÓN

PROVINCIA: CANTÓN: LOCALIDAD:
 CALLE: NÚMERO: TRANSVERSAL:

3.- CENTRO URBANO MÁS CERCANO AL ATRACTIVO

NOMBRE DEL POBLADO: DISTANCIA (km):
 NOMBRE DEL POBLADO: DISTANCIA (km):

4.- CARACTERÍSTICAS FÍSICAS DEL ATRACTIVOS

ALTURA: TEMPERATURA:
 PRECIPITACIÓN PLUVIOMÉTRICA:
 LATITUD: LONGITUD:

C
V
A
L
O
R

I
N
T
R
Í
N
S
E
C
O

| | | | | | | | | | | | |
|---|---|---|---|---|-------------------------|------------|---------|---------|----------|------------------------|------------------------|
| VALOR EXTRÍNSECO | USO SIMBÓLICO | 5. ESTADO DE CONSERVACIÓN DEL ATRACTIVO: ALTERADO..... <input type="checkbox"/> NO ALTERADO..... <input type="checkbox"/> DETERIORADO..... <input type="checkbox"/> CONSERVADO..... <input type="checkbox"/> EN PROCESO DE DETERIORO..... <input type="checkbox"/> CAUSAS:..... 5.1 PATRIMONIO (Atractivos Culturales) Nombre:..... Fecha de Declaración:..... Categoría: Patrimonio de la Humanidad <input type="checkbox"/> Patrimonio del Ecuador: <input type="checkbox"/> | | | | | | | | | |
| | ORGANIZACIÓN Y CUMPLIMIENTO (ACONTECIMIENTOS PROGRAMADOS) | 6. ESTADO DE CONSERVACIÓN DEL ENTORNO: ALTERADO..... <input type="checkbox"/> NO ALTERADO..... <input type="checkbox"/> DETERIORADO..... <input type="checkbox"/> CONSERVADO..... <input type="checkbox"/> EN PROCESO DE DETERIORO..... <input type="checkbox"/> CAUSAS:..... | | | | | | | | | |
| 7.- INFRAESTRUCTURA VIAL Y DE ACCESO | | | | | | | | | | | |
| TIPO | SUBTIPO | ESTADO DE LAS VÍAS | | | TRANSPORTE | FRECUENCIA | | | | TEMPORALIDAD DE ACCESO | |
| | | B | R | M | | DIARIO | SEMANAL | MENSUAL | EVENTUAL | DÍAS AL AÑO | |
| TERRESTRE | ASFALTADO | | | | BUS | | | | | DÍAS A L MES | |
| | LASTRADO | | | | AUTOMÓVIL | | | | | | Día Inicio. Día fin: |
| | EMPEDRADO | | | | 4X4 | | | | | Culturales | |
| | SENDERO | | | | TREN | | | | | Naturales | |
| ACUÁTICO | MARÍTIMO | | | | BARCO | | | | | Horas Al Día | |
| | | | | | BOTE | | | | | Culturales | Hora Inicio. Hora Fin: |
| | PLUVIAL | | | | CANOA | | | | | | |
| AÉREO | | | | | OTROS | | | | | | |
| | | | | | AVIÓN | | | | | Naturales | |
| | | | | | AVIONETA HELICÓPTERO | | | | | | |



REGISTRO DE DATOS DE LA PLANTA TURÍSTICA

ANEXO A SUBFICHA PARA INVENTARIO DEL SERVICIO DE:
ALOJAMIENTO, ALIMENTACIÓN Y RECREACIÓN

RUTA DE LOS BUSES DESDE POBLACIONES

NOMBRE DE LA RUTA

DESDE: HASTA :

FRECUENCIA: DISTANCIA:

8. INFRAESTRUCTURA BÁSICA

AGUA POTABLE ENTUBADA TRATADA DE POZO NO EXISTE OTROS

ENERGÍA ELÉCTRICA

SISTEMA INTERCONECTADO GENERADOR NO EXISTE OTROS

ALCANTARILLADO

RED PÚBLICA POZO CIEGO POZO SÉPTICO NO EXISTE OTROS

PRECIO

SI NO ENTRADA LIBRE OTROS

10. ASOCIACIÓN CON OTROS ATRACTIVOS

| NOMBRES | DISTANCIA |
|---------|-----------|
| | |

11. DIFUSIÓN DEL ATRACTIVO

CAL

PROVINCIAL

NACIONAL

INTERNACIONAL

Otros: _____

Certifico que los datos constantes en estas hojas son verídicos

.....

FIRMA: **SUPERVISOR EVALUADOR**

1. INFORMACION GENERAL

NOMBRE DEL ENCUESTADOR: _____ FICHA N.-: _____

FECHA: _____

1.1.- IDENTIFICACIÓN:

NOMBRE DEL ESTABLECIMIENTO: _____

CATEGORÍA: TIPO: SUBTIPO:

ESTABLECIMIENTO: NUEVO REGISTRADO RUC: _____

TIPO DE INSTITUCIÓN: PÚBLICA PRIVADA

PERTENECE CADENA: SI NO CUÁL:

NOMBRE DEL PROPIETARIO O REPRESENTANTE LEGAL: _____

TEMPORADA DE ATENCIÓN: _____

HORARIO DE ATENCIÓN: _____

CATEGORÍA: ESTADO: _____

IDIOMAS MANEJADOS: _____

1.3 LOCALIZACIÓN

PROVINCIA: _____ CANTÓN: _____ SECTOR: _____

DIRECCIÓN: _____ TELÉFONO: EMAIL: _____ PAGINA WEB: _____

2. CARACTERÍSTICAS

8.1.4.1 SI EL ESTABLECIMIENTO ES DE ALOJAMIENTO

| TIPO DE HABITACIONES | TOTAL | CAMAS | PLAZAS | CBP | AIRE | TVC | CALECF. | TELF. | PRECIO X HABITACION | |
|----------------------|-------|-------|--------|-----|------|-----|---------|-------|---------------------|---------|
| | | | | | | | | | T. BAJA | T. ALTA |
| 1. SENCILLAS | | | | | | | | | | |
| 2. DOBLES | | | | | | | | | | |
| 3. TRIPLE | | | | | | | | | | |
| 4. CUÁDRUPLES | | | | | | | | | | |
| 5. MATRIMONIALES | | | | | | | | | | |
| 6. CABAÑAS | | | | | | | | | | |
| 7. OTRO (ESPECIF) | | | | | | | | | | |
| TOTAL | | | | | | | | | | |

CBP: CON BAÑO PRIVADO CALECF: CALEFACCIÓN TELF: TELEFONO TVC: TV CABLE

| CONTINUACIÓN DEL ANEXO A | | | | | | | | | | | | | | | | | | | | | | | | | | | | | | | | | |
|---|--------|-------|---|----------|--------|-------|---------|--|--|----------------|--|--|-----------|--|--|--------------|--|--|-------------------|--|--|--------|--|--|-----------|--|--|-------|--|--|-------|--|--|
| 2.1 ALIMENTACIÓN Y RECREACIÓN SERVICIOS QUE PRESTA EL ESTABLECIMIENTO, Y SU CAPACIDAD. | | | 2.3 NÚMERO DE PERSONAS QUE LABORA EN EL ESTABLECIMIENTO O EMPRESA? <table border="1"> <thead> <tr> <th>PERSONAL</th> <th>HOMBRE</th> <th>MUJER</th> </tr> </thead> <tbody> <tr><td>GERENTE</td><td></td><td></td></tr> <tr><td>ADMINISTRATIVO</td><td></td><td></td></tr> <tr><td>RECEPCIÓN</td><td></td><td></td></tr> <tr><td>HABITACIONES</td><td></td><td></td></tr> <tr><td>RESTAURANTE Y BAR</td><td></td><td></td></tr> <tr><td>COCINA</td><td></td><td></td></tr> <tr><td>SEGURIDAD</td><td></td><td></td></tr> <tr><td>OTROS</td><td></td><td></td></tr> <tr><td>TOTAL</td><td></td><td></td></tr> </tbody> </table> | PERSONAL | HOMBRE | MUJER | GERENTE | | | ADMINISTRATIVO | | | RECEPCIÓN | | | HABITACIONES | | | RESTAURANTE Y BAR | | | COCINA | | | SEGURIDAD | | | OTROS | | | TOTAL | | |
| PERSONAL | HOMBRE | MUJER | | | | | | | | | | | | | | | | | | | | | | | | | | | | | | | |
| GERENTE | | | | | | | | | | | | | | | | | | | | | | | | | | | | | | | | | |
| ADMINISTRATIVO | | | | | | | | | | | | | | | | | | | | | | | | | | | | | | | | | |
| RECEPCIÓN | | | | | | | | | | | | | | | | | | | | | | | | | | | | | | | | | |
| HABITACIONES | | | | | | | | | | | | | | | | | | | | | | | | | | | | | | | | | |
| RESTAURANTE Y BAR | | | | | | | | | | | | | | | | | | | | | | | | | | | | | | | | | |
| COCINA | | | | | | | | | | | | | | | | | | | | | | | | | | | | | | | | | |
| SEGURIDAD | | | | | | | | | | | | | | | | | | | | | | | | | | | | | | | | | |
| OTROS | | | | | | | | | | | | | | | | | | | | | | | | | | | | | | | | | |
| TOTAL | | | | | | | | | | | | | | | | | | | | | | | | | | | | | | | | | |
| | MESAS | PLAZA | BAÑO | | | | | | | | | | | | | | | | | | | | | | | | | | | | | | |
| 1. RESTAURANTE | | | | | | | | | | | | | | | | | | | | | | | | | | | | | | | | | |
| 2. CAFETERÍA | | | | | | | | | | | | | | | | | | | | | | | | | | | | | | | | | |
| 3. FUENTES DE SODA | | | | | | | | | | | | | | | | | | | | | | | | | | | | | | | | | |
| 4. BAR. | | | | | | | | | | | | | | | | | | | | | | | | | | | | | | | | | |
| 5. DISCOTECA | | | | | | | | | | | | | | | | | | | | | | | | | | | | | | | | | |
| 6. SALA DE BAILE | | | | | | | | | | | | | | | | | | | | | | | | | | | | | | | | | |
| 7. SALA DE CONFERENCIAS | | | | | | | | | | | | | | | | | | | | | | | | | | | | | | | | | |
| 8. SALA DE RECEPCIONES Y BANQUETES | | | | | | | | | | | | | | | | | | | | | | | | | | | | | | | | | |
| 2.2 SI EL ESTABLECIMIENTO PRESTA EL SERVICIO DE ALIMENTOS Y BEBIDAS CUÁL ES SU ESPECIALIDAD? | | | 2.4 SERVICIOS COMPLEMENTARIOS PARQUEADERO..... <input type="checkbox"/> PISCINA..... <input type="checkbox"/> HIDROMASAJE, TURCO, SAUNA..... <input type="checkbox"/> GIMNASIO..... <input type="checkbox"/> LAVANDERÍA..... <input type="checkbox"/> CAJA FUERTE..... <input type="checkbox"/> CANCHAS DEPORTIVAS..... <input type="checkbox"/> AREAS PARA FIESTAS INFANTILES... <input type="checkbox"/> INTERNET..... <input type="checkbox"/> JUEGOS INFANTILES..... <input type="checkbox"/> OTROS (ESPECIFIQUE) | | | | | | | | | | | | | | | | | | | | | | | | | | | | | | |
| NACIONAL <input type="checkbox"/> INTERNACIONAL <input type="checkbox"/> RÁPIDA <input type="checkbox"/> VEGETARIANA <input type="checkbox"/> | | | | | | | | | | | | | | | | | | | | | | | | | | | | | | | | | |
| BREVE DESCRIPCIÓN DEL MENÚ. | | | 4. SUPERESTRUCTURA EL ESTABLECIMIENTO MANTIENE RELACIONES CON ENTIDADES PUBLICAS DEL ECTOR TURISTICO Y HOTELERO : MUNICIPIO..... <input type="checkbox"/> MINISTERIO DE TURISMO..... <input type="checkbox"/> CAMARA DE TURISMO..... <input type="checkbox"/> JEFATURA DE TURISMO..... <input type="checkbox"/> OTRO..... <input type="checkbox"/> | | | | | | | | | | | | | | | | | | | | | | | | | | | | | | |
| 3. INFRAESTRUCTURA EL ESTABLECIMIENTO CONSTA DE : AGUA POTABLE..... <input type="checkbox"/> LUZ ELECTRICA..... <input type="checkbox"/> ALCANTARILLADO..... <input type="checkbox"/> TELEFONO..... <input type="checkbox"/> INTERNET..... <input type="checkbox"/> OTROS..... <input type="checkbox"/> | | | | | | | | | | | | | | | | | | | | | | | | | | | | | | | | | |
| OBSERVACIONES: | | | CERTIFICO QUE TODOS LOS DATOS CONSTANTES EN ESTA HOJA SON VERÍDICOS INVESTIGADOR..... TUTOR DEL PROYECTO..... | | | | | | | | | | | | | | | | | | | | | | | | | | | | | | |

REGISTRO DE DATOS DE LA PLANTA TURISTICA

 **ANEXO B SUBFICHA PARA INVENTARIO DEL SERVICIO DE TRANSPORTE TURÍSTICO**

| 1. INFORMACION GENERAL | | | |
|--|------------|--|-------|
| NOMBRE DEL ENCUESTADOR: | | FICHA N.-: | |
| FECHA: | | | |
| 2. RAZÓN SOCIAL: NÚMERO DE UNIDADES: MODELO: PROVINCIA: CANTÓN: DIRECCIÓN: TELÉFONO: | | 3. TIPO DE TRANSPORTE: PUBLICO <input type="checkbox"/> INTERPROVINCIAL <input type="checkbox"/> TURÍSTICO <input type="checkbox"/> CAPACIDAD DEL TRANSPORTE: | |
| RUTAS | FRECUENCIA | HORARIO | VALOR |
| | | | |
| 4. ESPECIFICACIONES: AIRE ACONDICIONADO..... <input type="checkbox"/> BAÑO..... <input type="checkbox"/> MINI BAR..... <input type="checkbox"/> AZAFATA..... <input type="checkbox"/> ASIENTOS RECLINABLES..... <input type="checkbox"/> TV VIDEO..... <input type="checkbox"/> MICRÓFONO..... <input type="checkbox"/> OTROS..... <input type="checkbox"/> | | CERTIFICO QUE TODOS LOS DATOS CONSTANTES EN ESTA HOJA SON VERÍDICOS INVESTIGADOR..... TUTOR DEL PROYECTO..... | |
| OBSERVACIONES:..... | | | |

Capítulo II



**Levantamiento y registro de
información de los atractivos
turísticos del cantón Saquisilí.**



Fases para el levantamiento y registro de la información

A decorative graphic consisting of several dark red circles of varying sizes arranged in a roughly circular pattern around the text.

Clasificación de los
atractivos turístico

A large, light gray arrow pointing to the right, indicating the flow from the first step to the second.

Recopilación de
información
documentada

A large, light gray arrow pointing to the right, indicating the flow from the second step to the third.A large, solid dark red circle containing the text for the final step.

Trabajo de
campo

Instrumentos



REGISTRO DE DATOS DE LOS ATRACTIVOS TURISTICOS
 FICHA PARA INVENTARIO DE ATRACTIVOS TURISTICOS

1- DATOS GENERALES
 ENCUESTADOR: _____ FECHA: _____
 ENCUESTADO: _____
 NOMBRE DEL ATRACTIVO TURISTICO: _____
 PROPIETARIO: _____
 CATEGORIA: _____ TIPO: _____ SUBTIPO: _____

2- UBICACION
 REGIONAL: _____ CANTON: _____ LOCALIDAD: _____
 CALLE: _____ NUMERO: _____ TRANSGENERAL: _____

3- CENTRO URBANO MAS CERCA DEL ATRACTIVO
 NOMBRE DEL POBLADO: _____ DISTANCIA (KM): _____
 NOMBRE DEL POBLADO: _____ DISTANCIA (KM): _____

4- CARACTERISTICAS FISICAS DEL ATRACTIVO
 ALTURA: _____ TIPO DE TERRENO: _____
 PRECIPITACION PLUVIOMETRICA: _____ LONGITUD: _____
 LATITUD: _____

USO DEL ATRACTIVO

8 ESTADO DE CONSERVACION DEL ATRACTIVO:
 ALTERADO: NO AL TERMINO:
 ENTERRADO: CONSERVADO:
 ENTERRADO DE DETERMINADO:
 CATEGORIA: _____
 SI (PARECER) O (PARECER) CUBIERTA:
 NOMBRE: _____
 Fecha de Destruccion: _____
 Campa de Patrimonio de la Humanidad:
 Patrimonio Escudo:

9 ESTADO DE CONSERVACION DEL DIFUSIVO
 ALTERADO: NO AL TERMINO:
 ENTERRADO: CONSERVADO:
 ENTERRADO DE DETERMINADO:
 DUEÑO: _____

10- INFRAESTRUCTURA Y AL TIEC ACCESO

| TIPO | SUBTIPO | ESTADO DE LAS VIALIDADES | | TIEMPO DE TRAYECTO | PRECIOS DE PASAJE | TIEMPO DE TRAYECTO DE ACCESO | DIFUSION |
|-----------|--------------|--------------------------|----|--------------------|-------------------|------------------------------|----------|
| | | SI | NO | | | | |
| TERRESTRE | ASfaltado | | | | | | |
| | no asfaltado | | | | | | |
| AEREO | avion | | | | | | |
| | helicoptero | | | | | | |
| ACUATICO | maritimo | | | | | | |
| | fluvial | | | | | | |
| OTRO | avion | | | | | | |
| | helicoptero | | | | | | |

REGISTRO DE DATOS DE LA PLANTA TURISTICA

1. INFORMACION GENERAL
 NOMBRE DEL ENCUESTADOR: _____ FICHA N°: _____
 FECHA: _____

2. IDENTIFICACION
 NOMBRE DEL ESTABLECIMIENTO: _____ HABER DISEÑADO: _____
 DISEÑADO: _____ TIPO: _____ SUBTIPO: _____
 ESTABLECIMIENTO: NUEVO RECONSTRUIDO
 TIPO DE ATENCION: PUBLICA PRIVADA
 PERTENECE: DUEÑO NO CUAL: _____
 NOMBRE DEL PROPIETARIO O REPRESENTANTE LEGAL: _____
 TIEMPO DE ATENCION: _____
 NOMBRE DE ATENCION: _____ ESTAD: _____
 CODIGO INMUEBLES: _____

3. UBICACION
 REGIONAL: _____ CANTON: _____ SECTOR: _____
 DIRECCION: _____ TELEFONO: _____ FAX: _____

4. CARACTERISTICAS

5.1 (A) SI EL ESTABLECIMIENTO SE DE ALMOJENADO

| TIPO DE ALMOJENADO | TOTAL | CAMA | PLAZA | GBP | MRE | TIC | CUBOS | TELA | PRECIO DE ALMOJENADO | |
|--------------------|-------|------|-------|-----|-----|-----|-------|------|----------------------|----|
| | | | | | | | | | SI | NO |
| 1. SENCILLAS | | | | | | | | | | |
| 2. DOBLES | | | | | | | | | | |
| 3. TRIPLE | | | | | | | | | | |
| 4. CUADRUPLAS | | | | | | | | | | |
| 5. QUINUPLES | | | | | | | | | | |
| 6. OTRAS | | | | | | | | | | |
| 7. OTRO | | | | | | | | | | |
| TOTAL | | | | | | | | | | |

8. SERVICIOS
 TELEFONO: _____ FAX: _____
 TELEFONO: _____ FAX: _____
 TELEFONO: _____ FAX: _____



SITIOS NATURALES

Cascada Candela Fazo

Tipo: Río

Subtipo: Cascada



Temperatura: 8°C min.- 10°C máx.

Precipitaciones Pluviométricas(cm^3): 750 a 1000 m.m



Característica físicas del Atractivo

Altura: 3721 m.s.n.m

Latitud: 00°49'29" **Longitud:** 078°46'16.3"

Ubicación: Parroquia Cochapamba (Comunidad de Jatún Eran)

Distancia: 20 km

Tiempo: 1:20 min. en auto.

Descripción.

- Alimentada por el caudal de los ríos Agchi y Pucayacu
- Caída de agua de 70 m de altura por 2 m de ancho.
- Forma al pie de la cascada una poza de aprox. 16 m de diámetro con una profundidad de 57 cm.
- El agua es de color transparente y se encuentra a un temperatura de 6°C.

Laguna de Tiloncocha

Tipo: Ambiente Lacustre

Subtipo: Laguna



Característica físicas del Atractivo

Altura: 4042 m.s.n.m

Latitud: 00°49'12.6" **Longitud:** 078°48'01.2"

Ubicación: Parroquia Cochapamba (Comunidades de Llamahuasi y Chachungoloma)

Distancia: 37 km

Tiempo: 1:25 min en auto.

Descripción.

- ❧ El nombre Tiloncocha proviene de una voz quichua que significa: TILO: Duro y COCHA: Lago.
- ❧ Resulta de la acumulación de agua de los pequeños riachuelos que nacen de un grupo de vertientes que fluyen del cerro Tiloncocha
- ❧ Tiene una extensión de 350 m de largo por 230 m en su parte más ancha y 58 m en su parte más estrecha.
- ❧ Sus aguas están a una profundidad de 4m aprox. a una temperatura de 4°C y son de tonalidad oscura.



Mirador Natural de Wingopana

Tipo: Formación geológica

Subtipo: Roca



Característica físicas del Atractivo

Altura: 3954 m.s.n.m

Latitud: 00°46'32.1" **Longitud:** 078°48'46"

Ubicación: Parroquia Cochapamba (Comunidad de Jatunpungo)

Distancia: 34 km

Tiempo: 1:20 min. en auto.

Descripción.

- ☞ Formación rocosa que se debe a los diferentes fenómenos naturales como el viento y la lluvia, con una altura de 142 m.
- ☞ Es de fácil ascenso, posee un recorrido de 15 min. hasta su parte más alta.
- ☞ El mirador es también llamado "la cara del Inca".



Cerro Ceremonial Calquín

Tipo: Montaña

Subtipo: Cerro



Características físicas del Atractivo

Altura: 3911 m.s.n.m

Latitud: 00°49'29" **Longitud:** 078°46'16.3"

Ubicación: Parroquia Cochapamba (Comunidad de Calquín)

Distancia: 42 km

Tiempo: 1:35 min. en auto.

Descripción.

- ☞ Calquín es una formación natural con un clima frío propio del páramo andino, posee una altura de 154 m.
- ☞ Todo la parte frontal se encuentra reforestado con un sinnúmero de pinos.
- ☞ Constituye un sitio ritual.



Fuente de Agua Mineral

Tipo: Aguas Subterráneas
Subtipo: Aguas Minerales



Característica físicas del Atractivo

Altura: 2877 m.s.n.m

Latitud: 00°50'55.5" **Longitud:** 078°38'36.7"

Ubicación: Parroquia Chantilín (barrio San Francisco)

Distancia: 3 km

Tiempo: 10 min. en auto.

Descripción.

- ☞ La vertiente de agua emerge de las profundidades del suelo formando una pequeña laguna de 6m de largo por 2m de ancho y una profundidad de 35 cm.
- ☞ La vegetación presente en el lugar son: pasto natural, seguida de la totora, eucaliptos, sigses, carrizos, chilca, cultivos de alfalfa maizales aledaños a las fuentes.





MANIFESTACIONES CULTURALES

Fiestas Patronales en honor a San Juan Bautista

Tipo: Etnografía
Subtipo: Manifestaciones Religiosas



Característica físicas del Atractivo

Altura: 2932 m.s.n.m

Latitud: 00°50'19.1" **Longitud:** 078°39'51.1"

Ubicación: Parroquia Saquisilí (barrio centro)

Descripción.

- ☞ Las celebraciones empieza el día sábado con la misa en honor a San Juan Bautistas seguido del pregón de fiestas, acto que se da lugar a los alrededores del parque central la Concordia.
- ☞ El domingo es el desfile colorido con la presentación de los San Juanitos o tejedores acompañado de los personajes de: el león, el mono, el perro, el payaso, el barretero y la guaricha
- ☞ Las fiestas finalizan con la presentación de los moros, entrada de frutas, el juego del palo encebado y por la noche el baile de fin de fiesta.

Fiesta Patronales en honor a la Santísima Virgen del Quinche

Tipo: Etnografía
Subtipo: Manifestaciones Religiosas



Características físicas del Atractivo

Altura: 2932 m.s.n.m

Latitud: 00°50'19.1" **Longitud:** 078°39'51.1"

Ubicación: Parroquia Saquisilí (zona urbana del cantón)

Descripción.

- ❧ Las festividades se celebran cada año, desde las últimas semanas de enero hasta la primera semana de febrero.
- ❧ El sábado es el desfile de la Confraternidad Saquisilense.
- ❧ El primer domingo del mes de febrero, es el día de fiesta puramente religiosa.
- ❧ La fiesta culmina el día lunes con la entrega-recepción del priostazgo por el Barrio Prioste saliente con un acto solemne y simbólico.

Feria Indígena del Cantón Saquisilí

Tipo: Etnografía

Subtipo: Ferias y Mercados



Características físicas del Atractivo

Altura: 2932 m.s.n.m

Latitud: 00°50'19.1" **Longitud:** 078°39'51.1"

Ubicación: Parroquia Saquisilí (zona urbana del cantón)

Descripción.

☞ Se desarrolla todos los días jueves.

☞ Se comercializa en 7 diferente plazas:

1. **Plaza Gran Colombia:** Ubicada a 250 metros al este.
2. **Plaza 18 de Octubre:** Ubicada al norte a 340 metros.
3. **Plaza de Rastro:** Ubicada al norte del parque
4. **Plaza Vicente Rocafuerte:** Ubicada a 670 metros al noroeste
5. **Plaza Kennedy:** Ubicada a 330 metros al oeste
6. **Plazoleta Juan Montalvo:** Ubicada a 155 metros al sur oeste.
7. **Plaza San Juan Bautista:** Ubicada a 100 metros al este.



Parque Central La Concordia

Tipo: Realizaciones
Técnicas y científicas
Subtipo: Obras técnicas.



Característica físicas del Atractivo

Altura: 2932 m.s.n.m

Latitud: 00°50'19.1" **Longitud:** 078°39'51.1"

Ubicación: Parroquia Saquisilí (frente a la Iglesia Matriz).

Descripción.

- ☞ Antiguamente en este parque se desarrollaba la Feria Indígena, pasando en el año 1962 a constituirse en el parque central "La Concordia".
- ☞ El Parque tiene una dimensión de 2.809 m², con ocho entradas .
- ☞ Actualmente en el año 2013 ha sido remodelado, adoquinado y adecuado con un cerramiento y varias plantas ornamentales que lo han hecho poseedor de un ambiente acogedor

Parque Recreacional Cachipamba

Tipo: Realizaciones

Técnicas y científicas

Subtipo: Obras técnicas.



Características físicas del Atractivo

Altura: 2933 m.s.n.m

Latitud: 00°50'37.5" **Longitud:** 078°39'52.8"

Ubicación: Parroquia Saquisilí (hacia la parte sur vía a la carretera principal)

Descripción.

- ✧ Es una obra del Concejo Provincial de Latacunga .
- ✧ En 1998 se inicia el proyecto de construcción del parque recreacional teniendo como recurso un espacio verde que pertenecía al municipio.
- ✧ En el 2002 pasa a manos del Gobierno Municipal del cantón Saquisilí, y se equipa el parque con la adecuación de una laguna artificial, áreas verdes, lugares de esparcimiento juegos y área infantil, una cancha sintética, 5 canchas de fútbol.



Iglesia Matriz

Tipo: Históricas

Subtipo: Arquitectura Religiosa.



Características físicas del Atractivo

Altura: 2932 m.s.n.m

Latitud: 00°50'19.4" **Longitud:** 078°39'59.1"

Ubicación: Parroquia Saquisilí (frente al parque central La Concordia)

Descripción.

- ☞ Su historia comienza a finales del siglo XVII (1678 -1700).
- ☞ En 1910 se termina la reconstrucción de la iglesia conservando su fachada principal y sus muros siendo de piedra pómez.
- ☞ La Iglesia de Saquisilí, es de diseño, corte y construcción modernos.
- ☞ Este templo alberga principalmente en el alta mayor, en la parte central al Cristo de la Ascensión, al lado derecho la imagen de la Virgen de El Quinche y de San Juan Bautista o, entre otras, siendo la mayoría de ellas reconocidas por el Patrimonio Artístico.

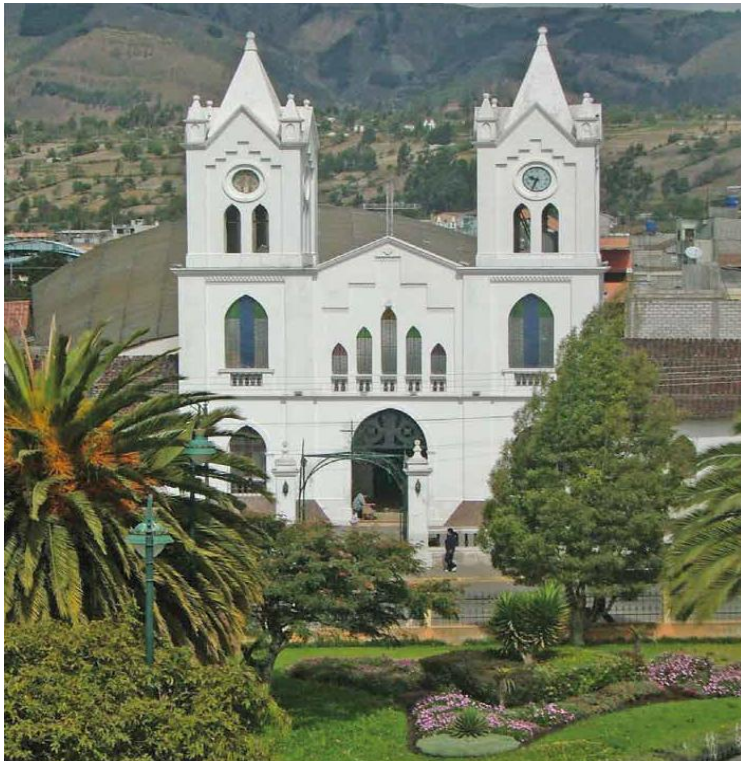

Mural Cultural de Saquisilí

Tipo: Realizaciones artísticas contemporáneas
Subtipo: Mural.



Características físicas del Atractivo

Altura: 2932 m.s.n.m

Latitud: 00°50'19.4" **Longitud:** 078°39'59.1"

Ubicación: Parroquia Saquisilí (interiores de GAD Municipal)

Descripción.

- ✧ Elaborado por el Saquisilense Patricio Gómez Sus medidas son de 7 m de ancho por 4 m de alto.
- ✧ Este mural es un ícono cantonal que demuestra la gran habilidad de los artesanos saquisilenses.
- ✧ En él se recopilan las costumbres, la fe, las tradiciones, la característica comercial y otros aspectos culturales; contrarrestándose con un paisaje natural donde se puede apreciar el volcán Cotopaxi y el nevado de los Ilinizas.

Danzante de Saquisilí

Tipo: Etnografía

Subtipo: Música y Danza



Características físicas del Atractivo

Altura: 2932 m.s.n.m

Latitud: 00°50'19.4" **Longitud:** 078°39'59.1"

Ubicación: Parroquia Saquisilí (a los alrededores del parque central)

Descripción.

- ✧ Este personaje es el símbolo de las tradiciones y costumbres de los antecesores, que en cada fiesta se exhibían rindiendo homenaje a las festividades de Corpus- Cristy.
- ✧ Los Danzantes recorren las principales calles y plazas del pueblo danzando al compás de pingullos y tambores y chilimbicos .
- ✧ Junto al danzante se encuentra su mujer, la cual permanece a prudente distancia en actitud de respetuosa espera.

Artesanías en totora

Tipo: Etnografía

Subtipo: Música y Danza



Características físicas del Atractivo

Altura 2909 m.s.n.m

Latitud: 00°50'56.5" **Longitud:** 078°38'594.2"

Ubicación: Parroquia Chantilín (barrio San Francisco)

Distancia: 3 km.

Tiempo: 10 min en auto.

Descripción.

- ☞ Actualmente quince familias se dedican a esta actividad.
- ☞ Su elaboración conlleva a una serie de pasos importantes desde la cosecha, secado y clasificación de la totora y posterior elaboración de las artesanías.
- ☞ Cada artesanía es única, elaborada por las manos hábiles de los artesanos.
- ☞ Su costo va desde los 0.50 centavos hasta los 10 dólares dependiendo el tamaño que se elabore.
- ☞ Se comercializan en las diferentes ferias de la Provincia.



Planta Turística



Alojamiento

- ☞ Hostería Gilocarmelo
- ☞ Hotel San Carlos
- ☞ Hotel El Castillo

Alimentación

- ☞ Asadero "El Placer"
- ☞ Asadero y Restaurante "Pinpollo"
- ☞ Asadero "Santa Rosa"
- ☞ Bar restaurante "El Español"
- ☞ Restaurante "Salón Pichincha"
- ☞ Restaurant "JC."
- ☞ Restaurante "Manaba Junior"
- ☞ Restaurante "La Sazón Esmeraldeña"

Transporte

- ☞ Cooperativa de Transporte Interprovincial de Pasajeros "Nacional Saquisilí"



Capítulo III



Valoración y jerarquización de los Atractivos Turísticos Inventariados

Parámetros y puntuación para la evaluación y jerarquización

| a) VARIABLE | b) FACTOR | c) PUNTOS MAXIMOS |
|-------------|---|-------------------|
| CALIDAD | a) Valor intrínseco | 15 |
| | b) Valor extrínseco | 15 |
| | c)Entorno | 10 |
| | d)Estado de conservación (y/o organización) | 10 |
| | | 50 |
| APOYO | a) Acceso | 10 |
| | b)Servicios | 10 |
| | c) Asociación con otros atractivos. | 5 |
| | | 25 |
| SIGNIFICADO | a) Local | 2 |
| | b) Provincial | 4 |
| | c) Nacional | 7 |
| | d) Internacional | 12 |
| | | 25 |
| | TOTAL | 100 |

| JERARQUÍA | PUNTOS |
|---------------|-----------------|
| Jerarquía I | 1 a 25 |
| Jerarquía II | 26 a 50 |
| Jerarquía III | 51 a 75 |
| Jerarquía IV | 76 a 100 |

Evaluación y jerarquización de los atractivos Turísticos del Cantón Saquisilí

| Atractivos | Puntuación | Jerarquía |
|--|------------|------------|
| Cascada Candela Fazo | 32 | II |
| Laguna de Tiloncocha | 29 | II |
| Mirador natural de Wingopana | 30 | II |
| Cerro Ceremonial de Calquín | 27 | II |
| Fuentes de Aguas Minerales | 29 | II |
| Fiestas Patronales en Honor a San Juan Bautista | 28 | II |
| Fiestas Patronales en honor a la Santísima Virgen del Quiche | 29 | II |
| Feria Indígena del Cantón Saquisilí | 57 | III |
| Parque Recreacional Cachipamba | 28 | II |
| Parque Central La Concordia | 25 | I |
| Iglesia Matriz | 35 | II |
| Mural Cultural del Cantón Saquisilí | 27 | II |
| Danzante de Saquisilí | 31 | II |
| Artesanías en Totorá | 34 | II |

Capítulo IV



Diseño y diagramación del catálogo turístico

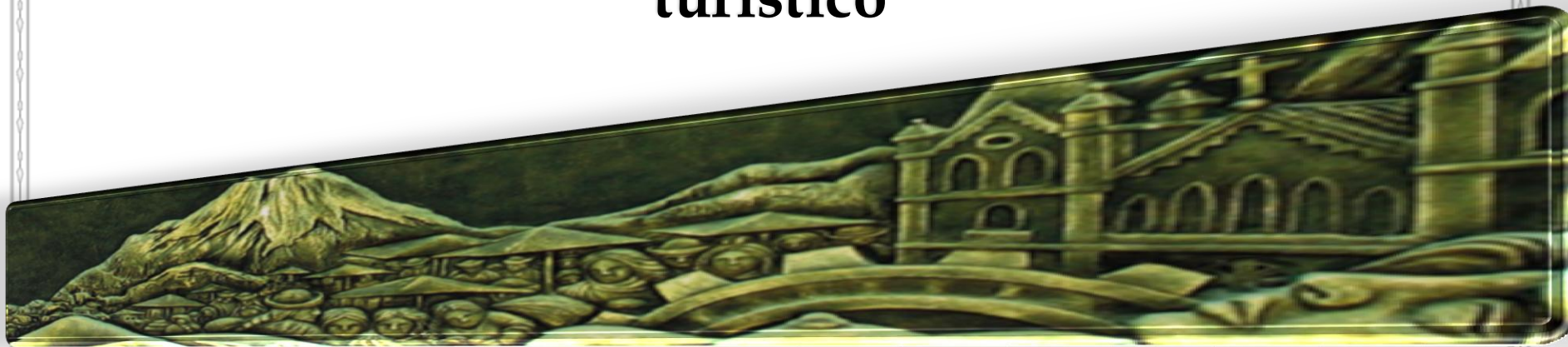

Diagramación del Catálogo Turístico

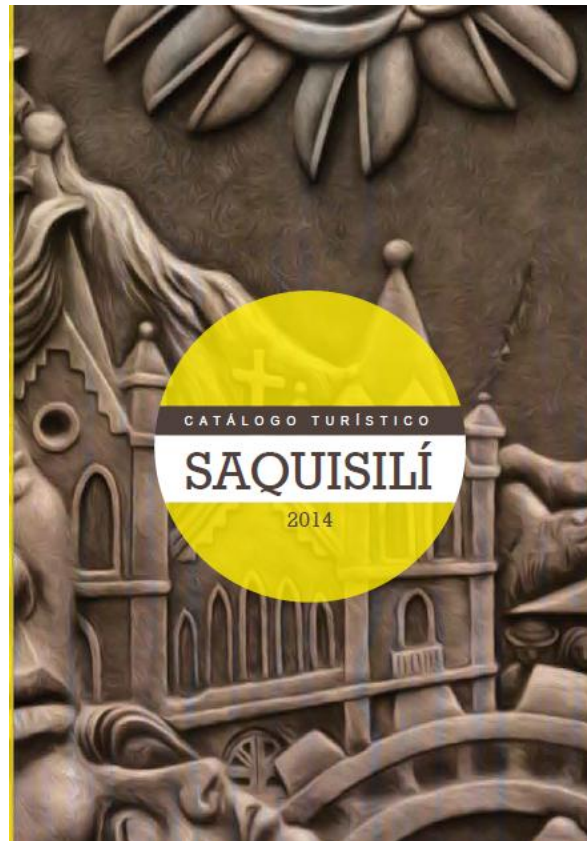

Portada y contraportada



Conclusiones

- ❧ Se logró conseguir y sustentar la información necesaria para el desarrollo del presente proyecto turístico, todo con referencias y citas bibliográficas ligadas al tema, que demuestran el desarrollo de la investigación conceptual y teórica.
- ❧ Las metodologías MINTUR, 2004 y CICATUR-OEA, 197; empleadas para el inventario de los atractivos y planta turística permitieron obtener información detallada de cada uno de los recursos y servicios turísticos del Cantón Saquisilí.
- ❧ El proceso para el levantamiento del inventario turístico incorporado la utilización del GPS, permitieron conocer la ubicación exacta y la realidad en situ de los recursos turísticos que posee el Cantón Saquisilí, constituyéndose en una herramienta de información técnica y verídica.

Conclusiones

- ✎ En la Jerarquización se obtiene atractivos de jerarquía I y en su mayoría jerarquía II, con valoración baja, pero con la incorporación de servicios y facilidades turísticas, estos podrían ascender en su jerarquización con una mayor valoración pasando a constituirse en un gran potencial turístico para el Cantón.
- ✎ La información de los atractivos y planta turística sistematizada y georeferenciada en el formato de fichas tanto del MINTUR 2004 y CICATUR-OEA 1987, permitió diseñar y diagramar el catálogo turístico, incluyendo información técnica, mapas y fotografías que demuestran el desarrollo del trabajo logrado.

Recomendaciones

- ☞ Utilizar adecuadamente la metodología para inventario de atractivos turísticos, basándose en los parámetros establecidos por el Ministerio de Turismo, y así evitar tener confusiones e información equivocada.
- ☞ Es necesario implementar servicios y facilidades turísticas, que permitan llegar a los atractivos especialmente naturales, para que de esta forma sean conocidos y valorados junto a la Feria Indígena a nivel nacional e internacional.
- ☞ Buscar la participación activa de la población local, para lograr involucrarlas en el desarrollo turístico de sus parroquias y/o comunidades, fortaleciendo su nivel organizativo que les permitan generar sus propios ingresos económicos, lo que servirá para mejorar su calidad de vida.

Recomendaciones

- ∞ El inventario de atractivos turístico es un documento que aportará mucho como material bibliográfico a instituciones educativas como escuelas, colegios, universidades, por ello es aconsejable que las autoridades encargadas del turismo en el cantón Saquisilí actualicen constante el inventario para conocer el estado actual y real de los atractivos, y se constituya este documento en una herramienta para la planificación de futuros proyectos turísticos.
- ∞ Utilizar el catálogo turístico como un medio de información y promoción turística impresa, que permita dar conocer la gran riqueza natural y cultural que posee el cantón Saquisilí.



**GRACIAS POR SU
ATENCIÓN**

Jessica Toapanta