



ESPE
ESCUELA POLITÉCNICA DEL EJÉRCITO
CAMINO A LA EXCELENCIA

Departamento de Ciencias Económicas, Administrativas y del Comercio

Carrera de Licenciatura en Comercio Exterior y Negociación Internacional

*“ANÁLISIS DEL MODELO DE INTERNALIZACIÓN PARA LA EXPORTACIÓN DE CAMISAS, ORIGINARIAS DE LA
COMUNIDAD ZULETA EN LA PROVINCIA DE IMBABURA HACIA EL MERCADO ESPAÑOL”*

TIPANQUIZA DUQUE, STEFANÍA MARIBEL
VILLAGÓMEZ LUCERO, ANGÉLICA ESTEFANÍA

Sangolquí, marzo 2021





ESPE
ESCUELA POLITÉCNICA DEL EJÉRCITO
CAMINO A LA EXCELENCIA

Justificación

Investigación dirigida para los artesanos y bordadores del sector textil en la comunidad de Zuleta, provincia de Imbabura.

Aumentar el volumen de exportaciones de la subpartida 6105.10.00.00.

La internalización del producto, permitirá al desarrollo económico, social, cultural de la comunidad de Zuleta.

El sector textil ecuatoriano puede fomentar la oferta exportable de los denominados “productos no tradicionales”

España, mercado objetivo por su alta valoración a las artesanías y prendas elaboradas a mano. Además, forma parte de la Unión Europea





Planteamiento del problema

Ecuador, es un país biodiverso, a pesar de ello, es un país tercermundista y necesita innovar las actividades económicas para surgir en el mercado internacional, para poder crear fuentes de empleo, así mejorar la calidad de vida de la población, en especial de la media, media-baja.

El producto a exportar posee un gran valor agregado, por la exclusividad que este posee, puesto que cada camisa es elaborada de manera personal y con un dibujo único. El bordado representa la cosmovisión campesina plasmada con sentimiento.

Implementar un modelo de internalización que inicia desde el proceso de producción hasta la entrega del producto en el puerto acordado de acuerdo al incoterm

Aspectos limitantes: falta de capacitación de los productores, limitadas estrategias de comercialización, ventas a intermediarios a precios bajos, inestabilidad económica en las familias, desconocimiento de los procesos de comercio exterior.





E S P E
ESCUELA POLITÉCNICA DEL EJÉRCITO
CAMINO A LA EXCELENCIA



OBJETIVOS DE LA INVESTIGACIÓN



OBJETIVO GENERAL

Analizar el modelo de internalización para la exportación de la Subpartida 6105.10.00 “Camisas de punto para hombres o niños, de algodón” originarias de la Comunidad Zuleta hacia el mercado español.

OBJETIVOS ESPECÍFICOS

Conocer la situación actual del sector textilero artesanal de la comunidad de Zuleta de la Provincia de Imbabura.

Analizar el contorno económico, comercial y político del mercado español y la evolución de exportaciones de la Subpartida Arancelaria 6105.10.00.00

Identificar el procedimiento aduanero y logístico para la exportación de la Subpartida Arancelaria 6105.10.00.00 hacia el mercado español.

Proponer un modelo de internalización que le permita a la Comunidad Zuleta fomentar la exportación de sus productos hacia el mercado de España.





SECTOR TEXTIL RO ARTESANA NAL ZULETA



CAPÍTULO I

Zuleta es una comunidad reconocida nacionalmente por la calidad de sus bordados

Las mujeres de esta zona se han dedicado en cuerpo y alma a transmitir sus pensamientos y sentimientos en una prenda que es digna de admiración

Zuleta tiene una superficie total de 2.878 hectáreas, de las cuales solo 500 están ocupadas por la población; el resto constituye zonas de conservación

La parroquia de Angochagua registra una población de 3263 personas (1753 mujeres y 1510 hombres).





ESPE
ESCUELA POLITÉCNICA DEL EJÉRCITO
CAMINO A LA EXCELENCIA

OFERTA ARTESANAL BORDADOS





Evolución del número de empresas textil, confección, cuero y calzado 2009-2019

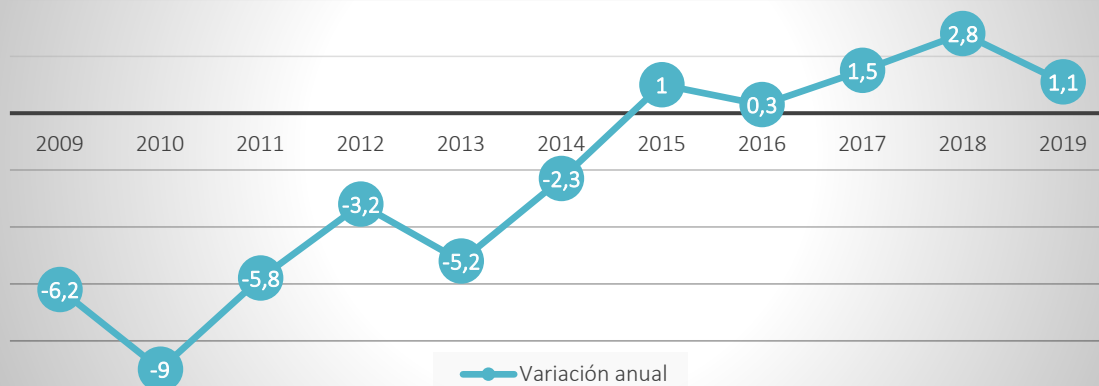

EMPRESAS	Millones de euros
Thinktextil SL	27,56
Vertisol Internacional SRL	20,05
JMolto LT SL	19,39
Rosich y Puigdengolas SA	11,16
Menta y limón decoración SL	11,13
Colorpring Fashion SL	10,52
Manufacturas Textiles	9,66
Miranda SA	
Texia Finishing SA	8,94
Acabats del Bages SA	8,82
Wintex, SA	8,46
Acabats del Bages SA	8,82
Texia Finishing SA	8,94
Manufacturas Textiles	9,66
Miranda SA	
Colorpring Fashion SL	10,52
Menta y limón decoración SL	11,13
Rosich y Puigdengolas SA	11,16
JMolto LT SL	19,39
Vertisol Internacional SRL	20,05
Thinktextil SL	27,56





PROCESO DE EXPORTACIÓN

Trámites para registrarse
como exportador

Transmisión de DAE

Si fuera el caso:

- Certificado de origen electrónico, Documentos de acompañamiento, Certificados, cupos, Licencias, Autorizaciones previas (casos necesarios)

Canal de aforo



Proceso de negociación

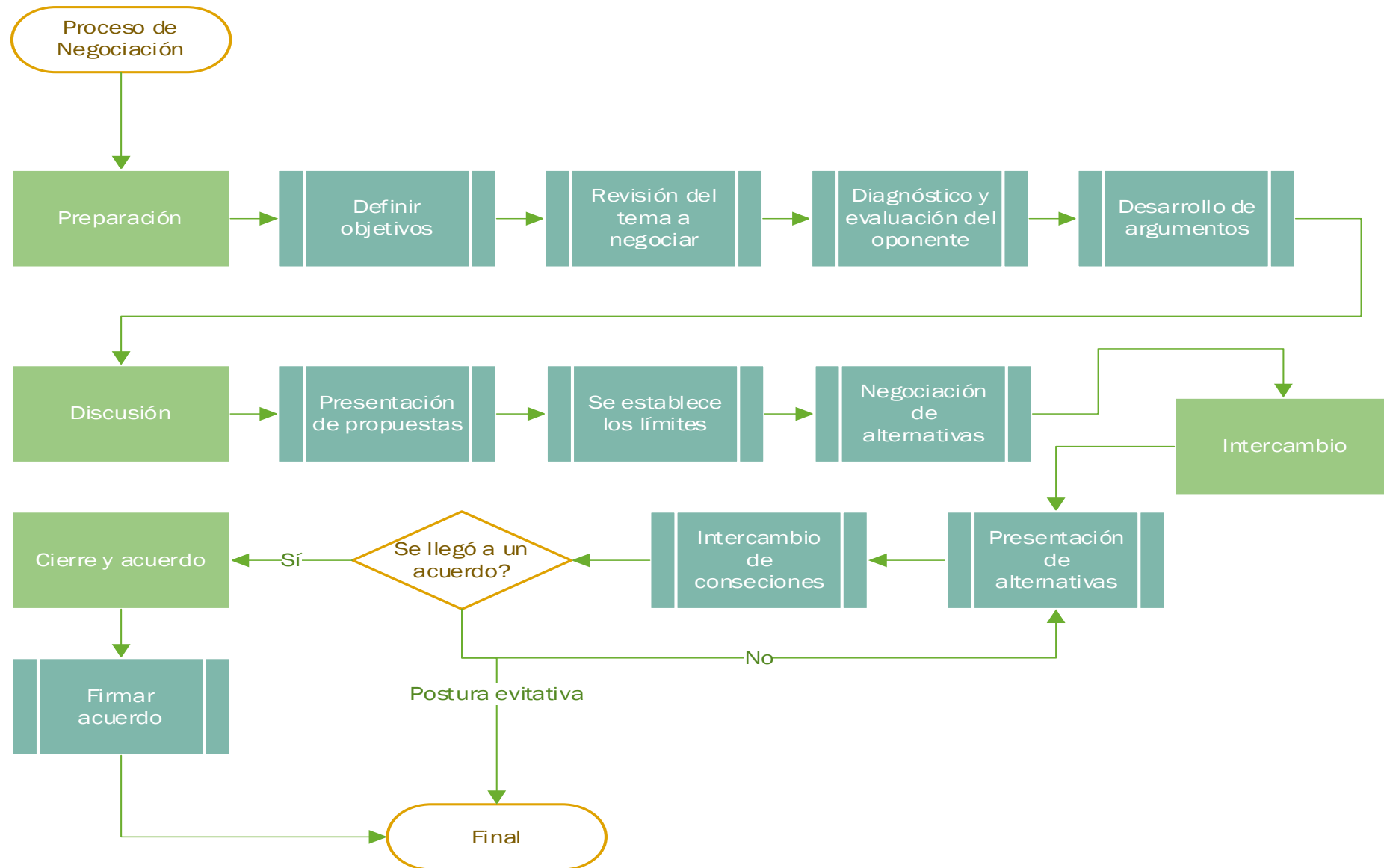



E S P E
 ESCUELA POLITÉCNICA DEL EJÉRCITO
 CAMINO A LA EXCELENCIA

Incoterms

PRODUCTO

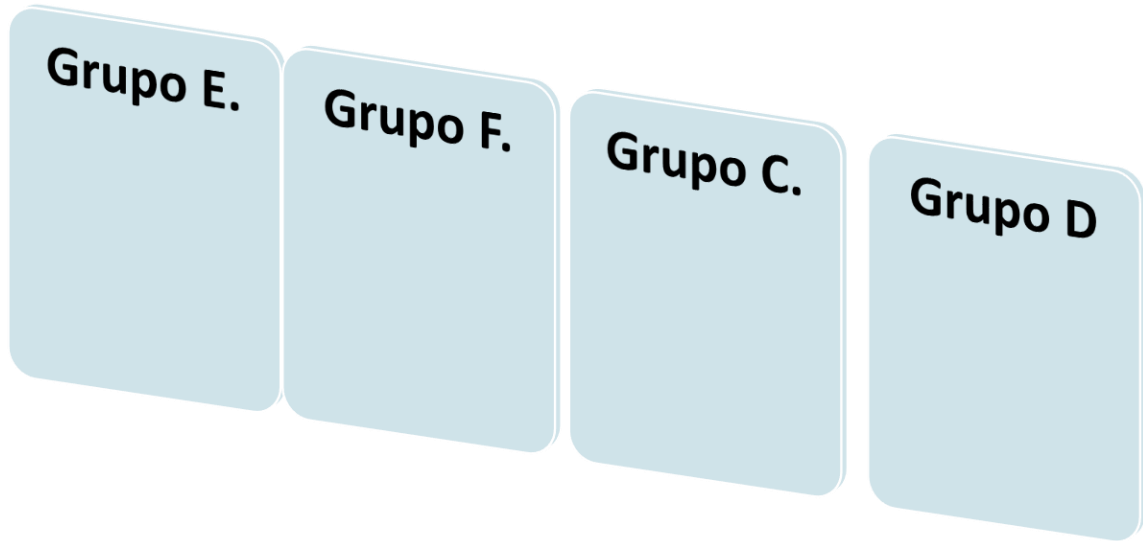
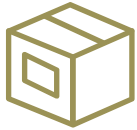

Esta foto de Autor desconocido está bajo licencia CC BY SA



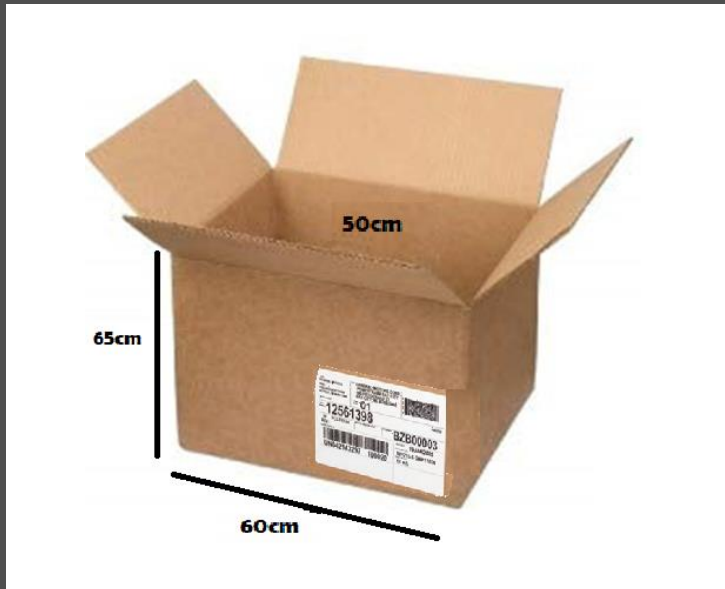



Fase Pre-Embarque

Token

Certificado
de origen

Agente de
aduana

Transporte
interno





Fase Embarque



Manipuleo de
embarque



Agente de
carga



Transporte
internacional



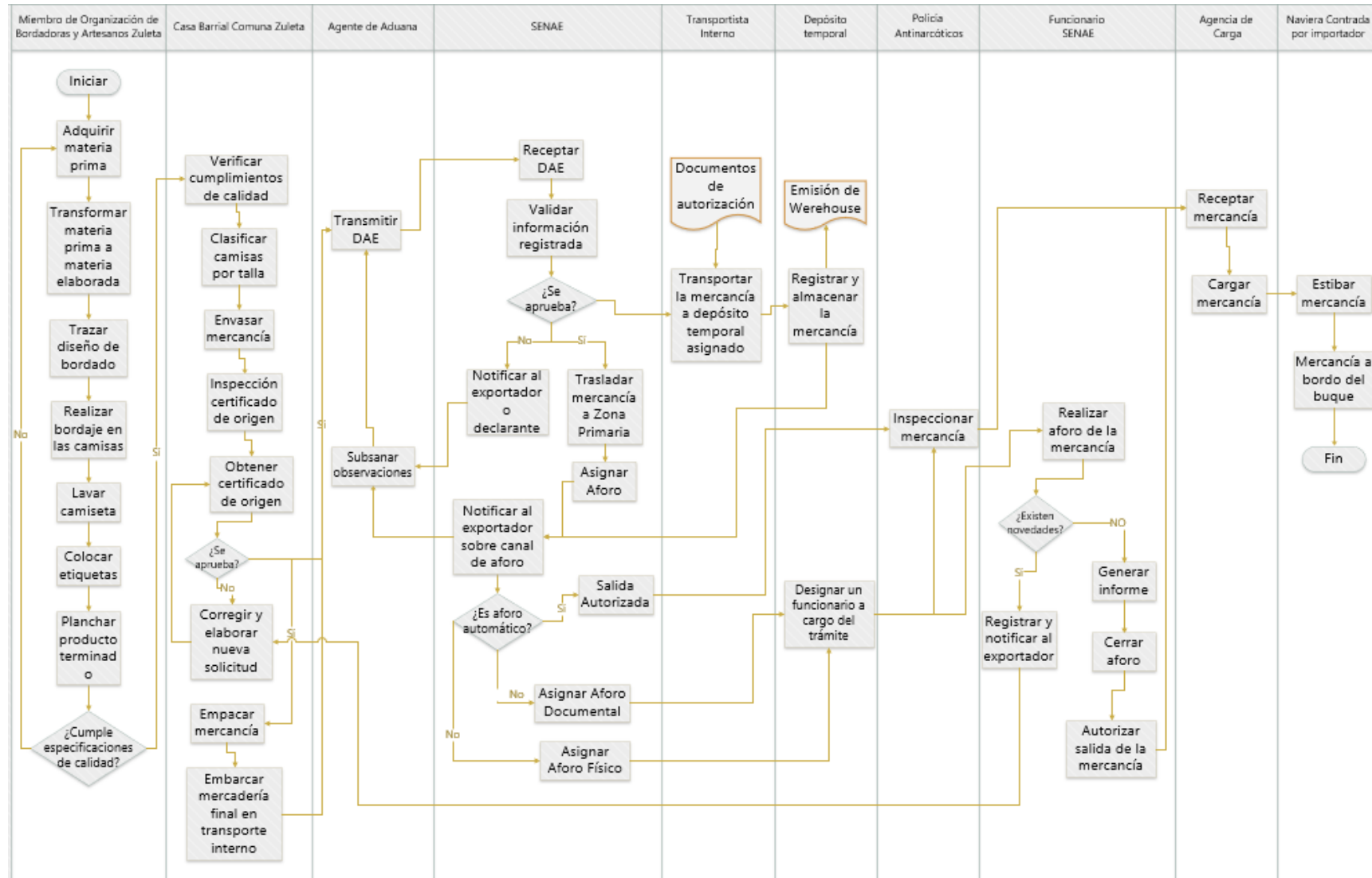



ESPE
ESCUELA POLITÉCNICA DEL EJÉRCITO
CAMINO A LA EXCELENCIA

Conclusiones

- Tras la culminación del Trabajo de Investigación, se puede determinar que el sector textilero y artesanal de la comunidad de Zuleta se encuentra en auge, los últimos 10 años fueron fructíferos, no obstante, desde los inicios de la pandemia que actualmente atraviesa el mundo se ha visto afectado de manera directa la producción que mantienen los bordadores y a su vez han sufrido varios cambios en su diario vivir, puesto que muchos de ellos viven de las ganancias de su producción.
- En el ámbito político, España ha sufrido un gran ataque de corrupción por parte de sus gobernantes, el poder se encuentra descentralizado. Mientras que, en el contorno social, se ha adaptado a la nueva realidad europea, donde manejan la política de vida “vivir más menos hijos” lo que le ha obligado a aceptar libremente la inmigración antes de convertirse en un país envejecido, ya que la mayoría de la población nativa es adulta, gran parte de la población de inmigrantes proviene de Latinoamérica.





ESPE
ESCUELA POLITÉCNICA DEL EJÉRCITO
CAMINO A LA EXCELENCIA

Conclusiones

- Tras la obtención del token, se validará los derechos como exportador, además, la mercancía será exportada en régimen 40 “Exportación definitiva”, Ecuador mantiene el Acuerdo Comercial con la Unión Europea. Dentro del procedimiento aduanero y logístico se considerarán lineamientos específicos como el control de calidad, envase, empaque, embalaje, etiquetado, transporte interno y embarque en el Puerto de embarque (Guayaquil), la exportación será realizada mediante término FOB para beneficio del importador, por lo que la responsabilidad del exportador culminará con la entrega de la mercancía en el puerto de embarque, tras este proceso será responsabilidad del importador.
- Se ha logrado consolidar un modelo de internalización que le permita a la Organización de Bordadoras y Artesanos de Zuleta, convertirse en exportadores independientes de bordados hechos a mano en el mercado europeo, así como también, se les otorgará toda la información y asesoría necesaria para que ejecuten el proceso de exportación por sus propios medios, para que puedan tener grandes beneficios tanto económicos, sociales, culturales.
- Se maneja una buena organización dentro de la Comunidad que le va a permitir alcanzar el volumen de producción adecuado para poder solventar

las necesidades del mercado español y cumplir con las exportaciones en el periodo cuatrimestral establecido.





E S P E
ESCUELA POLITÉCNICA DEL EJÉRCITO
CAMINO A LA EXCELENCIA

Recomendaciones

- Mantener la unión y buena comunicación que existe dentro de la Organización del sector textil y artesanal, debido a que el trabajo en conjunto les permitirá lograr las metas deseadas en un corto periodo de tiempo. Se sugiere solicitar un apoyo educativo, económico y publicitario al Gobierno Autónomo Descentralizado de Otavalo, así como también a la Prefectura de Imbabura, que le permita tanto a la Comunidad como a la Organización capacitarse en el área de comercio exterior, temas relacionados a la exportación para que puedan liderar los futuros procesos de exportación hacia el mercado español sin la necesidad de intermediarios; por otro lado con el apoyo económico y publicitario se logrará establecer planes de desarrollo a futuro, Zuleta podrá darse a conocer con mayor facilidad a través de las redes sociales, sitios web.
- Indagar de manera constante la situación económica, política y social española, ya que de estos aspectos depende el éxito o fracaso de las exportaciones. Además, tener presente que la mayoría de la población nativa es adulta, adulta mayor, así como también enfocarse en el mercado latino, puesto que ellos van a querer tener un objeto con el cual recordar sus orígenes y van a optar por adquirir este tipo de

prendas.





ESPE
ESCUELA POLITÉCNICA DEL EJÉRCITO
CAMINO A LA EXCELENCIA

Recomendaciones

- Validar los derechos como exportador tras la obtención el token, exportar la mercancía en régimen 40 “Exportación definitiva”. Por otro lado, cuidar el proceso de cadena logística interna, calidad, empaçado, etiquetado, transporte interno para mitigar tardanzas e incumplimientos que generarían probables gastos extras. Se recomienda el término de negociación FOB, por la responsabilidad que este conlleva, no obstante, dependerá de la negociación entre las partes para definir el incoterm más adecuado que otorgue un beneficio mutuo.
- Invitar a la comunidad a formar parte de la Organización, capacitar a los nuevos miembros en las técnicas de bordado y exportaciones para que puedan contribuir con un mayor volumen de producción, de esta manera se logrará solventar la demanda presentada en el mercado español y no existirá una sobrecarga laboral, además, varias familias zuleteñas podrán mejorar sus condiciones de vida.

