



**ESPE**  
UNIVERSIDAD DE LAS FUERZAS ARMADAS  
INNOVACIÓN PARA LA EXCELENCIA



# UNIVERSIDAD DE LAS FUERZAS ARMADAS ESPE-L

## CARRERA DE LICENCIATURA EN FINANZAS Y AUDITORÍA

### **TEMA:**

*Plan de inversiones como parte del proceso de planificación y su relación en los resultados contables y financieros de los emprendimientos de la zona urbana del cantón Latacunga durante el periodo 2018-2019*

### **AUTORES:**

*Guanoluisa Llumiquinga, Cristian Geovanny  
Sagal Echeverría, Dayana Alexandra*

### **DIRECTORA:**

*Ing. Gallardo Solís, Joanna Maricela. Mgs*

*Latacunga, 2021*



# AGENDA

Problema de investigación

Marco Teórico

Metodología de la investigación

Resultados de la investigación

Propuesta

Conclusiones y Recomendaciones



## PROBLEMA DE INVESTIGACIÓN

### Macro

América Latina

Muchos emprendimientos nacen por la necesidad de un empleo; y no está mal, pero esa falta de plazas de trabajo conlleva a que se inicien negocios con muy poco capital, con limitaciones financieras y contables.

### Meso

Ecuador

Durante 2019, 1 de cada 3 adultos en Ecuador iniciaron un negocio de los cuales existen varios emprendimientos que cierran antes de los 12 meses debido a muchos factores.

### Micro

Latacunga

Según los registros del SRI se tiene que 10.141 negocios se crearon entre el 2018 y 2019 de los cuales actualmente solo 4.747 negocios permanecen abiertos y el resto que son 5.394 negocios han cerrado.

## ÁRBOL DE PROBLEMAS

Limitado crecimiento económico en la ciudad de Latacunga

Deficiente administración contable y financiera de los negocios nuevos

Resultados contables y financieros negativos

Limitaciones financieras y de gestión

Inadecuada toma de decisiones

**EFECTOS**

Desconocimiento de estudios que midan los impactos contables y financieros de las inversiones por parte de los nuevos emprendimientos

**CAUSAS**

Insuficiente apoyo público y privado

Desconocimiento sobre administración y negocios

Desconocimiento del plan de inversiones

Emprendedores se basan en experiencias propias y ajenas

Elevado costo en estudios de mercado o estudios técnicos



## FORMULACIÓN DEL PROBLEMA



¿Cómo incide desarrollar un plan de inversiones previo a la puesta en marcha de un emprendimiento en los resultados contables y financieros?

## JUSTIFICACIÓN

El estudio conlleva a diseñar un plan de inversiones con el fin de que los emprendedores tomen decisiones adecuadas y sus emprendimientos perduren en el tiempo, generando fuentes de empleo o trabajo. Además, el emprendedor podrá conocer de antemano si tiene que invertir o no en un negocio pues muchos de ellos fracasan por el desconocimiento o falta de estudios financieros generando limitaciones que no les permiten crecer.



Es así que la propuesta de la investigación ofrece una solución económica (ahorro), pues los planes de inversión o el asesoramiento externo por profesionales suelen ser elevados en sus costos y no accesibles para la mayoría de emprendedores.

## OBJETIVOS



Determinar la importancia del Plan de inversiones como parte del proceso de planificación y su relación en los resultados contables y financieros de los emprendimientos en la zona urbana del cantón Latacunga durante el periodo 2018-2019.

Desarrollar el marco conceptual que permita sustentar las variables de estudio a través de una investigación bibliográfica de fuentes secundarias.

Realizar el estudio de campo a través de instrumentos de investigación que permitan un análisis de los emprendimientos en la ciudad de Latacunga.

Elaborar una matriz de variables que describa la importancia, eficiencia y eficacia de utilizar un plan de inversiones antes de implantar un emprendimiento versus las empresas que no realizaron un plan de inversiones.

Diseñar un plan de inversiones para el mejoramiento de los resultados contables y financieros en los emprendimientos del cantón Latacunga.

## VARIABLES

Variable  
Dependiente

Resultados  
contables y  
financieros

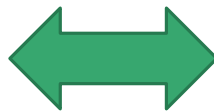

Variable  
Independiente

Plan de  
inversiones

## HIPÓTESIS



**Hipótesis alternativa (H1):** El desarrollar un plan de inversiones tiene relación con los resultados contables y financieros de los emprendimientos en la zona urbana del Cantón Latacunga.

**Hipótesis nula (H0):** El desarrollar un plan de inversiones no tiene relación con los resultados contables y financieros de los emprendimientos en la zona urbana del Cantón Latacunga.



# MARCO TEÓRICO

Variable Independiente: Plan de inversiones



**PLAN DE  
INVERSIÓN**



## MARCO CONCEPTUAL

### Inversión

Nikiforos (2017) en su libro  
Understanding Investments

El conjunto de los recursos financieros actuales con el fin de lograr mayores ganancias en el futuro. Se ocupa de los denominados dominios de incertidumbre; a partir de esta definición, la importancia se da en función del tiempo y el futuro, ya que son dos elementos importantes en la inversión. Por lo tanto, la información que puede ayudar a formar una visión sobre los niveles de certeza en el estado de la inversión en el futuro.

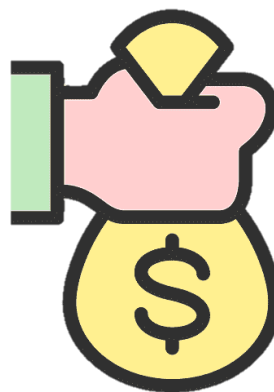

### Plan de inversión

Cosio (2011)

Los planes de inversión son como un conjunto de actividades interrelacionadas con fechas de inicio y término para crear un producto o servicio, dirigidos a lograr un objetivo, con recursos, tiempo, alcance y calidad definidos y establecidos



# MARCO TEÓRICO

Variable Dependiente: Resultados Contables y Financieros

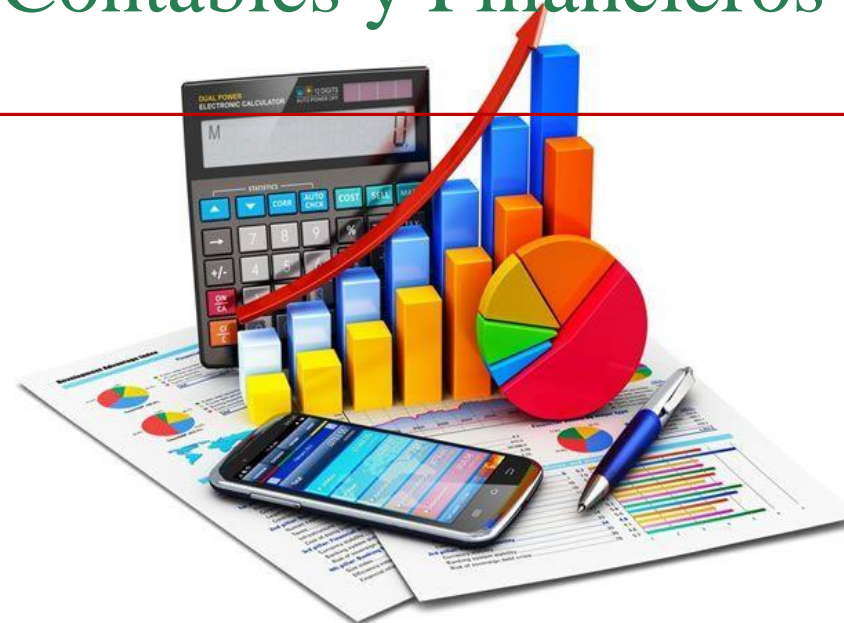

## MARCO CONCEPTUAL

Ministerio de Industria, Energía y Turismo (2014):

Los resultados contables presentan la relación de los gastos e ingresos previstos para un periodo de tiempo determinado. La finalidad de la cuenta de resultados es anticipar cuál va a ser el beneficio que se espera obtener, lo que permitirá ver si está de acuerdo con los objetivos planteados. En caso contrario, se podrían volver a replantear los presupuestos de ventas, compras, promoción, gastos, etc. Hasta conseguir el resultado pretendido.

Sulca et al. (2016)

El análisis financiero son técnicas utilizadas para diagnosticar la situación y perspectivas de la empresa. El fin fundamental es poder tomar decisiones adecuadas en el ámbito empresarial

- \* TIR
- \* VAN
- \* PAYBACK

**Resultados  
contables y  
financieros**

**Resultados  
contables**

**Resultados  
financieros**





# METODOLOGÍA DE LA INVESTIGACIÓN



## METODOLOGÍA

Enfoque

Mixto

Tipo de  
investigación

Descriptiva - Explicativa

Modalidad de  
la investigación

Documental – De campo

Población

Conformada por 76 negocios abiertos, que  
son contribuyentes de tipo SOCIEDADES  
De la ciudad de Latacunga

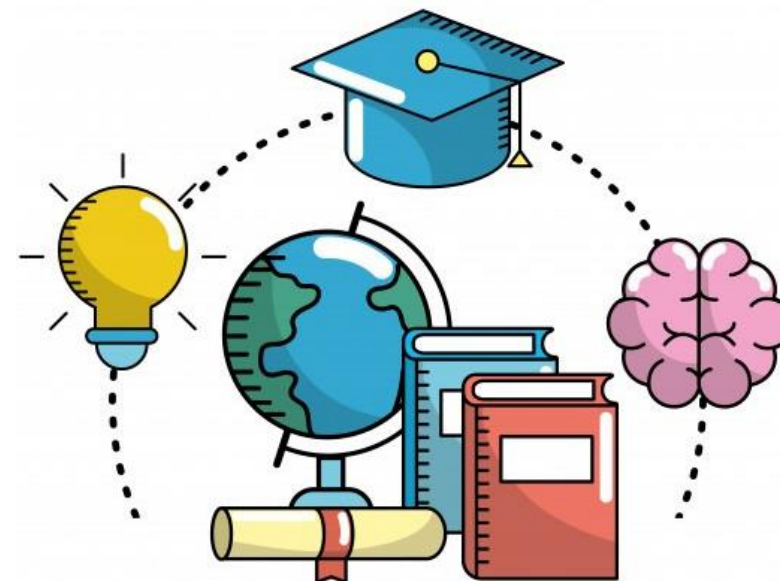

## MUESTRA

La muestra de estudio son 30 emprendimientos reguladas por la Superintendencia de Compañías, Valores y Seguros. que iniciaron su actividad entre el 2018 – 2019 en la zona urbana del cantón Latacunga de acuerdo con la base de datos proporcionada por el SRI.

Nº	RAZON_SOCIAL	PARROQUIA
1	VARGAS - SALAZAR IMCOVASA S.A	ELOY ALFARO
2	SOLUCIONES EN SALUD REINAMEDIC CIA. LTDA.	ELOY ALFARO
3	COMPAÑIA DE TRANSPORTE MIXTO EN CAMIONETAS ZUMBALICA S.A. (TRANSZUMBALICA)	ELOY ALFARO
4	RHCMTRANS C.A	ELOY ALFARO
5	POSITVCORP S.A.	ELOY ALFARO
6	COMPAÑIA DE TRANSPORTE PESADO MEDINABONILLA S.A.	ELOY ALFARO
7	HAPPY LAND HYL CIA.LTDA.	ELOY ALFARO
8	INNOVASEGURIDAD CIA.LTDA.	IGNACIO FLORES
9	KANOFERCON S.A.	IGNACIO FLORES
10	MEGACOBSEL CIA. LTDA.	IGNACIO FLORES
11	COMPAÑIA DE TRANSPORTE EN TAXIS SANFRANTAX S.A.	IGNACIO FLORES
12	MOLINA & ESPIN SERVICIO Y LOGISTICA DE VOLQUETAS Y TRANSPORTE PESADO.MOLIESPN CIA.LTDA.	JUAN MONTALVO
13	TRANSPORTE DE CARGA PESADA TRANSIMCOCIG S.A.	JUAN MONTALVO
14	CONSTRUCTORA INGEVYC INGENIERIA VIAL Y CONSTRUCCIONES CIA. LTDA.	JUAN MONTALVO
15	CONSULMETROSUR CIA.LTDA.	JUAN MONTALVO
16	HOSPIMETROSUR CIA. LTDA.	JUAN MONTALVO
17	COMPAÑIA DE TRANSPORTE PESADO ESCOBAR JUNIOR WEJR S.A.	LA MATRIZ
18	GESACARGO S.A.	LA MATRIZ
19	CORPORACION MEDICA CORMEDICAL-CIA S.A.	LA MATRIZ
20	OCOMIE CIA.LTDA.	LA MATRIZ
21	MASMEDIOSCOMUNICACION C.L.	LA MATRIZ
22	SERVICIOS DE FORMACION&DESARROLLO COTOPAXI FORDEX CIA.LTDA.	LA MATRIZ
23	CONSTRUCCION DE OBRAS CIVILES PROYECTOS INTEGRALES PROCONCIVIL CIA. LTDA.	LA MATRIZ
24	ISSC SOCIEDAD ANONIMA	LA MATRIZ
25	TRANS CLASSIC TRUCK CLASSICTRUCK S.A.	LATACUNGA
26	MOLDUPAXI C.L.	LATACUNGA
27	COMPAÑIA DE TRANSPORTE MIXTO ESTRELLA DEL CAMINO COTRANMES S.A.	SAN BUENAVENTURA
28	COMERCIALIZADORA Y EXPORTACION DE FLORES CABRERA VACA COEXPFLOWERSCV CIA. LTDA	SAN BUENAVENTURA
29	SERVICIOS Y TRANSPORTE IMC TRANSIMC CIA.LTDA.	SAN BUENAVENTURA
30	TRANSPORTE DE TAXIS EJECUTIVOS BUENAVENTURAEXPRESS S.A.	SAN BUENAVENTURA



# RESULTADOS DE LA INVESTIGACIÓN





**Pregunta 4.** ¿Se utilizó un plan de inversiones antes de tomar la decisión de poner en marcha la idea de negocio?

		Frecuencia	Porcentaje válido
Válido	Si	10	33,3
	No	20	66,7
	Total	30	100,0

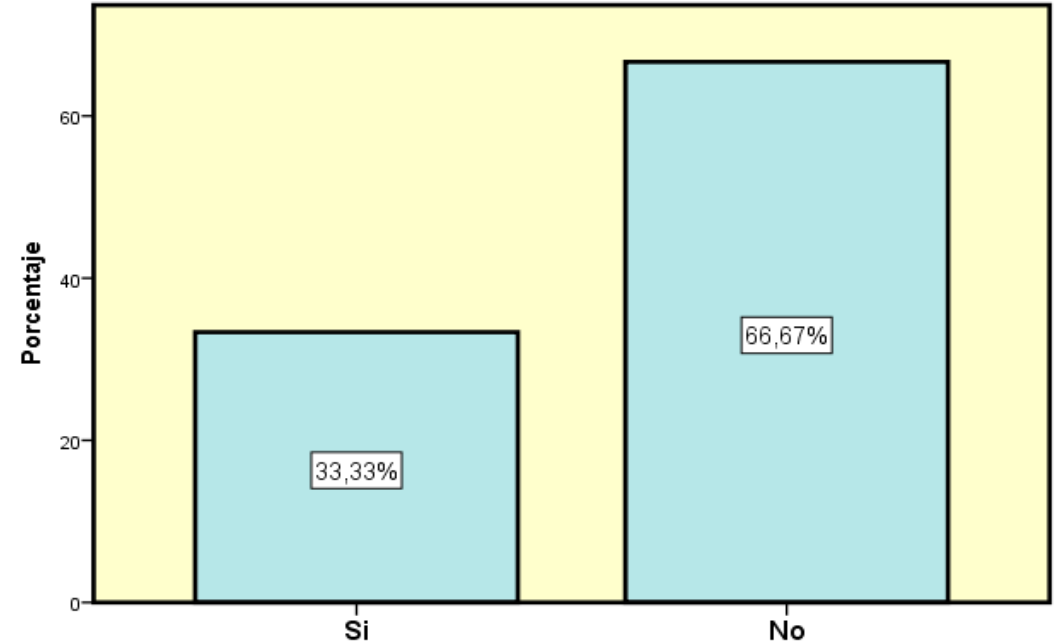

### Análisis e interpretación

Los datos obtenidos demuestran que la mayor parte de encuestados no han utilizado un plan de inversiones debido a diferentes factores entre los cuales está que desconocen su funcionalidad, por la complejidad y los elevados precios que tiene elaborarlo, por otra parte, si existieron emprendedores que diseñaron un plan de inversiones el cual fue de ayuda para la toma de decisiones, sin embargo, es importante mencionar que algunos fueron realizados de manera empírica

**Pregunta 17.** ¿Los resultados económicos obtenidos al finalizar el primer año de funcionamiento del emprendimiento fueron POSITIVOS?

		Frecuencia	Porcentaje válido
Válido	Si	12	40,0
	No	18	60,0
	Total	30	100,0

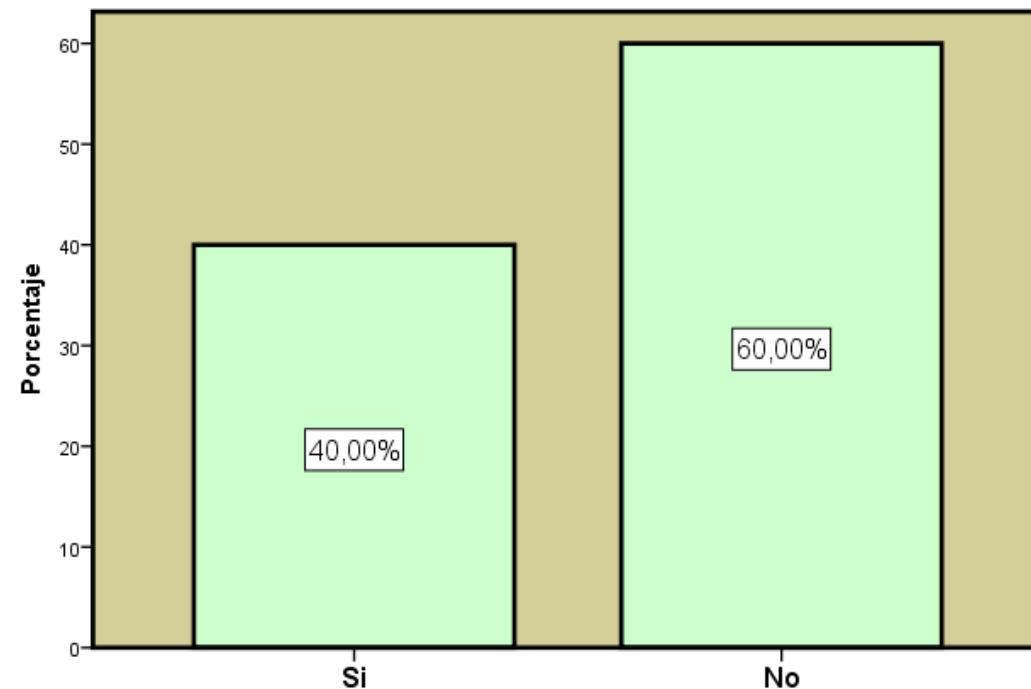

### Análisis e interpretación

En base a las encuestas realizadas se evidenció que la mayor parte de empresas tuvieron pérdidas económicas en el primer año de funcionamiento, siendo estas respuestas cotejadas con los estados financieros presentados en la Superintendencia de Compañías, Valores y Seguros. Además, ciertos emprendimientos que tuvieron ganancias, presentaban valores mínimos de utilidad lo cual representó que los resultados no fueron los esperados por los emprendedores.

**Pregunta 7.** ¿Considera que el emprendimiento que usted inició cumplió con los objetivos esperados? Explique su respuesta

		Frecuencia	Porcentaje válido
Válido	Si	13	43,3
	No	17	56,7
	Total	30	100,0

### Análisis e interpretación

En las encuestas aplicadas se obtuvo que la mayor parte de los emprendimientos no cumplieron con sus objetivos a corto plazo debido a que no se tomó en cuenta los costos y gastos que intervienen en el giro del negocio, lo que afectó las utilidades de los emprendimientos y por ellos se tuvo que ajustar el presupuesto económico, limitando así la productividad de la empresa.

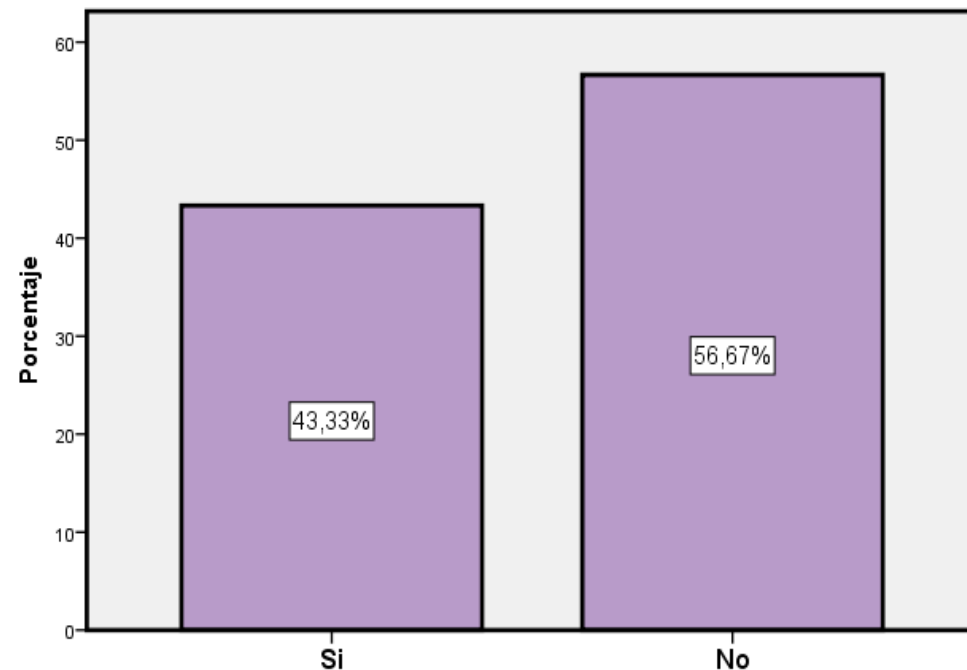

# COMPROBACIÓN DE LA HIPÓTESIS

Para la comprobación de la hipótesis se utilizó el Software IBM SPSS

Se utilizaron dos cruces en los cuales se utilizaron pruebas Chi-cuadrado

Se consideró un nivel de significancia del 5% (0.05).

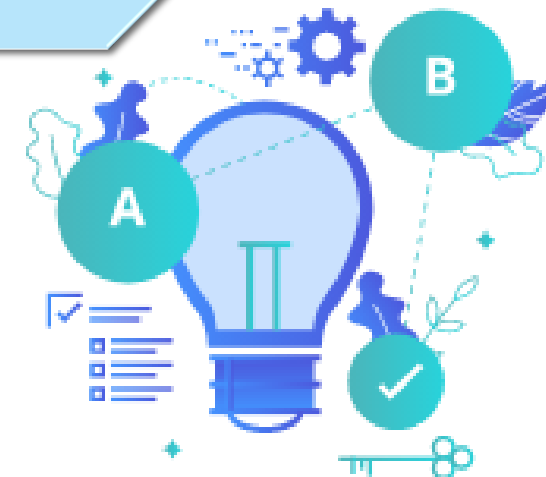

## CRUCE 1 DE VARIABLES

Cruce 1: Frecuencia observada

		¿Los resultados económicos obtenidos al finalizar el primer año de funcionamiento del emprendimiento fueron POSITIVOS?		
		Si	No	Total
Si	Recuento	7	3	10
	% dentro de ¿Se utilizó un plan de inversiones antes de tomar la decisión de poner en marcha la idea de negocio?	70,0%	30,0%	100,0%
No	Recuento	5	15	20
	% dentro de ¿Se utilizó un plan de inversiones antes de tomar la decisión de poner en marcha la idea de negocio?	25,0%	75,0%	100,0%
TOTAL		12 40,0%	18 60,0%	30 100,0%

Cruce 1: Prueba Chi-cuadrado SPSS

	Valor	gl	Sig. asintótica BILATERAL
Chi-cuadrado de Pearson	5,625 <sup>a</sup>	1	,018
Razón de verosimilitud	5,670	1	,017
Asociación lineal por lineal	5,437	1	,020
N de casos válidos	30		

Nota. A casillas (25,0%) han esperado un recuento menor que 5.  
b El recuento mínimo esperado es 4,00. Sólo se ha calculado para una tabla 2x2

## CRUCE 2 DE VARIABLES

Cruce 2: Frecuencia observada

		¿Los resultados económicos obtenidos al finalizar el primer año de funcionamiento del emprendimiento fueron POSITIVOS?		
		Si	No	Total
Si	Recuento	7	3	10
	% dentro de ¿Se utilizó un plan de inversiones antes de tomar la decisión de poner en marcha la idea de negocio?	70,0%	30,0%	100,0%
No	Recuento	6	14	20
	% dentro de ¿Se utilizó un plan de inversiones antes de tomar la decisión de poner en marcha la idea de negocio?	30,0%	70,0%	100,0%
TOTAL		12 43,3%	18 56,7%	30 100,0%

Cruce 2: Prueba Chi-cuadrado SPSS

	Valor	gl	Sig. asintótica BILATERAL
Chi-cuadrado de Pearson	4,344 <sup>a</sup>	1	,037
Razón de verosimilitud	4,402	1	,036
Asociación lineal por lineal	4,199	1	,040
N de casos válidos	30		

Nota. A casillas (25,0%) han esperado un recuento menor que 5.  
b El recuento mínimo esperado es 4,00. Sólo se ha calculado para una tabla 2x2

## CRUCE 1

Curva Chi-cuadrado

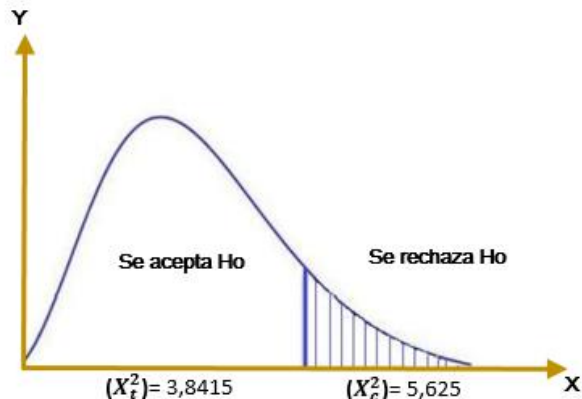

### Regla de decisión

$$H_0: \text{Si } X_c^2 \leq X$$

$$H_1: \text{Si } X_t^2 > X$$

## CRUCE 2

Curva Chi-cuadrado

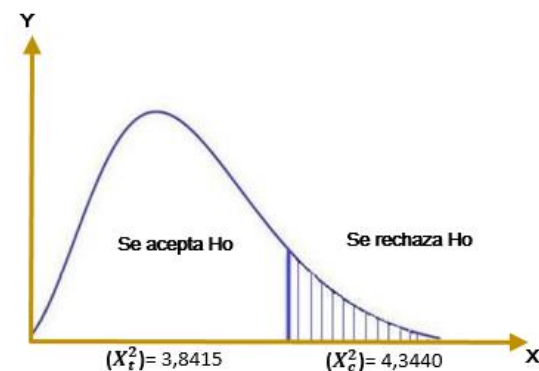

Teniendo en cuenta que se utilizó 1 grado de libertad y un nivel de significancia de 0,05 se pudo determinar que el valor de Chi-cuadrado calculado es de 5,625 el cual es mayor que el valor de Chi-cuadrado teórico siendo este 3,8415 lo que determina que se rechaza la hipótesis nula ( $H_0$ ) y se acepta la hipótesis alternativa ( $H_1$ ). Entonces se pudo determinar que la importancia de realizar un plan de inversiones previa a la puesta en marcha de la idea de negocio como parte de la planificación para obtener resultados contables y financieros positivos con el objetivo de permanecer en el mercado.

Se pudo determinar que el valor de Chi-cuadrado calculado es de **4,3440** el cual es mayor que el valor de Chi-cuadrado teórico siendo este **3,8415** lo que determina que se rechaza la hipótesis nula ( $H_0$ ) y se acepta la hipótesis alternativa ( $H_1$ ). Entonces se pudo determinar que tanto la variable dependiente como la independiente se relacionan entre sí por lo que identifica la importancia de realizar un plan de inversiones previa a la puesta en marcha de la idea de negocio como parte de la planificación para llegar al cumplimiento de los objetivos esperados que ayudaran para que la empresa genere liquidez en su actividad económica y pueda permanecer estable en el mercado.



# MATRIZ COMPARATIVA DE RESULTADOS

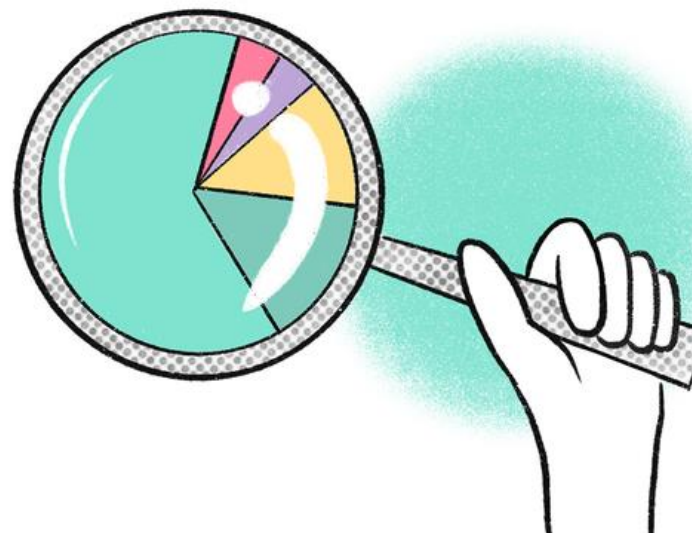



VARIABLES	EMPRENDEDORES QUE SÍ REALIZARON UN PLAN DE INVERSIONES PREVIO LA PUESTA EN MARCHA DEL NEGOCIO	EMPRENDEDORES QUE NO REALIZARON UN PLAN DE INVERSIONES PREVIO LA PUESTA EN MARCHA DEL NEGOCIO
<b>USO DE UN PLAN DE INVERSIONES</b>	<ul style="list-style-type: none"> <li>Se analizó los costos y gastos que se generó durante la constitución y operación del emprendimiento.</li> <li>Se pudo prever los recursos necesarios para ayudar a que los resultados contables y financieros sean positivos.</li> </ul>	<ul style="list-style-type: none"> <li>Tenían un panorama erróneo de su idea de negocio.</li> <li>Organizaban el análisis del emprendimiento de manera empírica.</li> <li>En su mayoría generó resultados negativos porque cubrieron en su totalidad sus costos, gastos y demás obligaciones.</li> </ul>
<b>EXPERIENCIA LABORAL O FORMACIÓN ACADÉMICA</b>	<ul style="list-style-type: none"> <li>Quienes poseen formación académica tuvieron mayor facilidad para identificar las oportunidades y debilidades del mercado.</li> <li>El uso de un plan de inversiones básico fue productivo para implementar estrategias innovadoras para un emprendimiento.</li> </ul>	<ul style="list-style-type: none"> <li>La formación académica fue una barrera para los emprendimientos realizados ya que fue difícil buscar y desarrollar alguna herramienta básica, pues desconocían los beneficios que este proporciona a su idea de negocio.</li> </ul>
<b>OBJETIVOS DEL NEGOCIO</b>	<ul style="list-style-type: none"> <li>Se pudo establecer diversos objetivos que permitieron controlar las actividades económicas para alcanzar la rentabilidad esperada.</li> <li>Lograron mantenerse en el mercado y dieron la apertura a nuevas fuentes de empleo.</li> </ul>	<ul style="list-style-type: none"> <li>La falta de planificación financiera en el negocio no permitió el cumplimiento de los objetivos esperados debido a que no tenía una base de control para sus actividades económicas lo que dio como resultado una baja rentabilidad.</li> </ul>
<b>RESULTADOS CONTABLES Y FINANCIEROS</b>	<ul style="list-style-type: none"> <li>Permitió que los emprendimientos tomen fuerza en el mercado, siendo competitivos, innovadores y sobre todo manteniendo resultados económicos positivos que les permiten tomar nuevas decisiones en favor de la empresa y de terceros puesto que tiene la capacidad de generar nuevas fuentes de empleo.</li> </ul>	<ul style="list-style-type: none"> <li>A causa de los elevados costos que tiene realizar un plan de inversiones conjuntamente con el desconocimiento de la importancia del mismo, los emprendedores se han limitado a realizar un análisis contable y financiero.</li> <li>Varios emprendimientos tuvieron resultados negativos en los primeros años de vida de la empresa ya que cubrieron diversos costos y gastos adicionales que no anticiparon por la falta de un análisis previo.</li> </ul>

# PROPUESTA

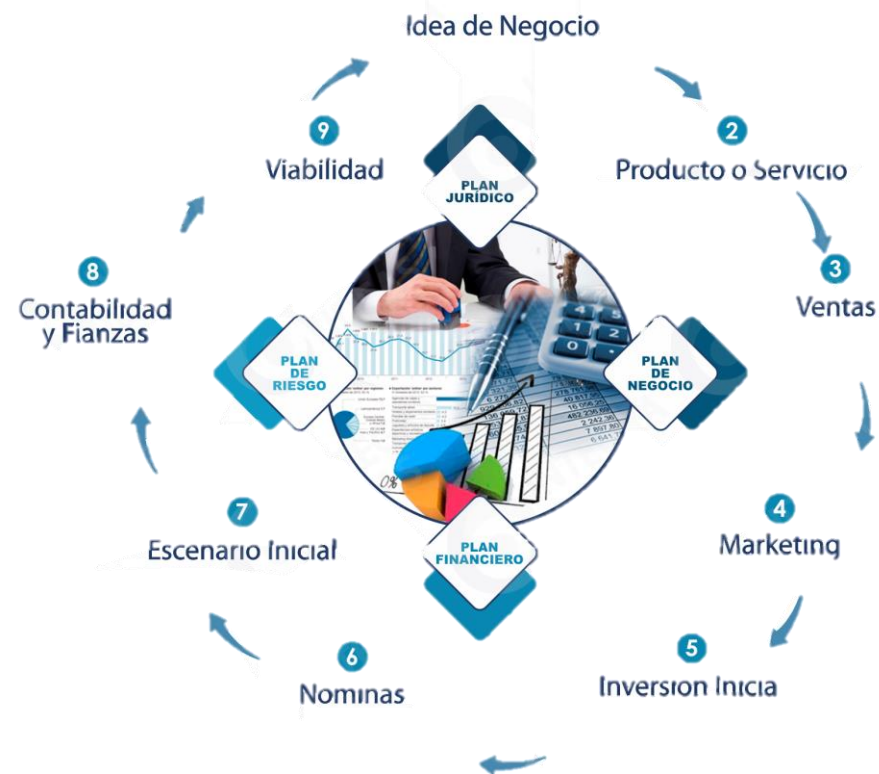

## PROPUESTA

*“Simulador de un plan de inversiones con un análisis contable y financiero para la toma de decisiones en los emprendimientos”*

### OBJETIVOS ESPECÍFICOS

Obtener del portal web del ministerio de finanzas una estructura general del plan de inversiones que sirva como base para la selección de los principales ítems para la elaboración del simulador que facilite el análisis contable y financiero de un emprendimiento.

Describir de forma teórica el contenido de los ítems del plan de inversiones que posee el simulador para ampliar el conocimiento teórico y práctico de su funcionamiento.

Diseñar un simulador interactivo de un plan de inversiones utilizando la herramienta informática Microsoft Excel con los principales indicadores financieros y puntos de análisis para emprendimientos.

### OBJETIVO GENERAL

Elaborar un simulador de un plan de inversiones con análisis contable y financiero que facilite la toma de decisiones adecuadas a los emprendedores del cantón Latacunga para evitar el cierre temprano de los emprendimientos.



*“Simulador de un plan de inversiones con un análisis contable y financiero para la toma de decisiones en los emprendimientos”*

*"Simulador de un plan de inversiones con un análisis contable y financiero para la toma de decisiones en los emprendimientos"*

***Autores:***

\*Guanoluisa Llumiyinga, Cristian Geovanny

\*Sagal Echeverría, Dayana Alexandra

***Tutora:***

Ing. Gallardo Solis, Joanna Maricela. Mgs.





## INSTRUCCIONES EMPRENDIMIENTO COMERCIAL

*\*Lea detenidamente y recuerde las instrucciones que se proporcionan*

Deberá introducir valores de acuerdo a la pestaña en la que se encuentre trabajando, únicamente en las celdas de color amarillo. 

En esta plantilla puede seleccionar un tipo de emprendimiento sea comercial o de servicio con su respectiva categoría y comenzar la simulación.

*\*Usted ha elegido el grupo de EMPRESAS COMERCIALES*

¿Qué emprendimiento es el que usted tiene?

*\*Seleccione del listado del recuadro amarillo, por favor*



**USTED HA SELECCIONADO LA EMPRESA: COMERCIAL\_ROPA**



Página  
Anterior



Siguiente  
Página

## INSTRUCCIONES EMPRENDIMIENTO DE SERVICIOS

*\*Lea detenidamente y recuerde las instrucciones que se proporcionan*

Deberá introducir valores de acuerdo a la pestaña en la que se encuentre trabajando, únicamente en las celdas de color amarillo. 

En esta plantilla puede seleccionar un tipo de emprendimiento sea comercial o de servicio con su respectiva categoría y comenzar la simulación. 

*\*Usted ha elegido el grupo de EMPRESAS DE SERVICIOS*

¿Qué emprendimiento es el que usted tiene?

*\*Seleccione del listado del recuadro amarillo, por favor*

**USTED HA SELECCIONADO LA EMPRESA: LAVADORA\_VEHICULOS**



Página  
Anterior



Siguiente  
Página



# CONCLUSIONES

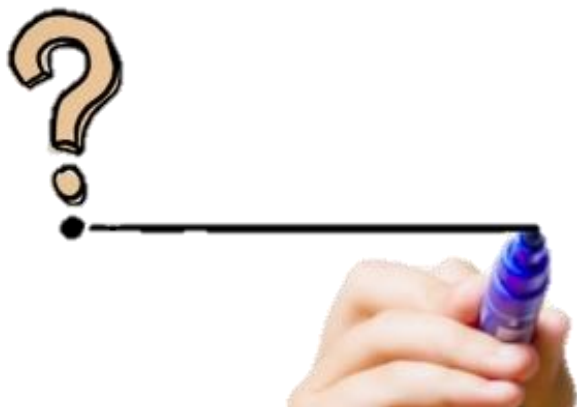

- El estudio de las variables de investigación permitió determinar su importancia y su relación dentro de un emprendimiento debido a que realizar un plan de inversiones ayuda a mejorar los resultados contables y a entender, con fundamentos financieros, la factibilidad de una nueva idea de negocio.
- Podemos concluir que el plan de inversiones incide en los resultados contables y financieros de los emprendimientos de la zona urbana del cantón Latacunga del periodo 2018-2019 debido a que los emprendimientos que utilizaron un plan de inversiones, ya sea de manera empírica o técnica, obtuvieron resultados contables y financieros favorables que permitió cubrir con las necesidades del proyecto para mantenerse en el mercado.
- Se evidenció que los emprendimientos que afirmaron tener resultados contables y financieros positivos presentan sus estados financieros en el portal web de la Superintendencia de Compañías, Valores y Seguros (SUPERCIAS) con utilidad, sin embargo es mínima, por lo cual no lograron recuperar su inversión en el primer año de funcionamiento debido a la falta de planificación en sus actividades.
- Mediante la investigación realizada se pudo evidenciar que los altos costos y el desconocimiento de la importancia de un plan de inversiones al iniciar una idea de negocio han limitado el uso de esta herramienta de análisis contable y financiero por lo cual varios emprendedores han optado por realizar un análisis empírico que no han sido eficientes lo que ha ocasionado que varios emprendimientos tengan inconvenientes como la falta de innovación, reducida aceptación en el mercado y el sobreendeudamiento.



# RECOMENDACIONES







- Investigar los beneficios que tiene realizar un plan de inversión previa la puesta en marcha de una idea de negocio para incentivar el uso de herramientas de análisis que permitan evaluar la rentabilidad de un proyecto y así organizar adecuadamente las actividades dentro del emprendimiento.
- Los nuevos emprendimientos deben utilizar herramientas de análisis contable y financiero que permitan determinar la viabilidad de una idea de negocio para evitar el cierre temprano de los emprendimientos por la falta de liquidez.
- Se recomienda innovar en los productos o servicios que se oferta para aumenta la aceptación de los clientes de tal forma que logren posicionarse en el mercado y así mejorar sus ingresos por ventas para alcanzar los objetivos esperados por los emprendedores.
- Realizar un presupuesto en el cual se determine los costos y gastos del giro del negocio para cuantificar la cantidad necesaria de financiamiento y así evitar un posible sobreendeudamiento que obstaculice la liquidez del emprendimiento y genere problemas en los resultados contables de la empresa



**ESPE**  
UNIVERSIDAD DE LAS FUERZAS ARMADAS  
INNOVACIÓN PARA LA EXCELENCIA



FINANZAS & AUDITORÍA



*¡Gracias por su  
atención!*