



# **ESCUELA POLITÉCNICA DEL EJÉRCITO SEDE LATACUNGA**

## **CARRERA EN INGENIERÍA EN FINANZAS Y AUDITORÍA**

**“EXAMEN ESPECIAL A LA CUENTA OTRAS CUENTAS POR  
COBRAR DE LA EMPRESA ELÉCTRICA PROVINCIAL  
COTOPAXI S.A., CON CORTE A DICIEMBRE DEL 2007”,**

**PROYECTO DE GRADUACIÓN PREVIO A LA OBTENCIÓN DEL TÍTULO DE  
INGENIERO EN FINANZAS, CONTADOR PÚBLICO AUDITOR**

**ALEX SEBASTIÁN CÁRDENAS ARROYO**

**DIRECTORA: ING. IRALDA BENAVIDES  
CO-DIRECTORA: DRA. CARLA ACOSTA**

**LATACUNGA, SEPTIEMBRE DEL 2008**

LATACUNGA, SEPTIEMBRE DEL 2007

**ESCUELA POLITÉCNICA DEL EJÉRCITO  
SEDE LATACUNGA**

**CARRERA DE INGENIERÍA EN FINANZAS Y AUDITORÍA**

**CERTIFICADO**

En nuestra calidad de Directora y Codirectora, certificamos que el Sr. Alex Sebastián Cárdenas Arroyo, ha desarrollado el proyecto de grado titulado **“EXAMEN ESPECIAL A LA CUENTA OTRAS CUENTAS POR COBRAR DE LA EMPRESA ELÉCTRICA PROVINCIAL COTOPAXI S.A., CON CORTE A DICIEMBRE DEL 2007”**, observando las disposiciones institucionales, metodológicas y técnicas, que regulan esta actividad académica, por lo que autorizamos que el estudiante en mención reproduzca el documento definitivo, presente a las autoridades del Departamento de Ciencias Económicas, Administrativas y del Comercio y proceda a la exposición de su contenido.

Atentamente,

Ing. Iralda Benavides  
**DIRECTORA**

Dra. Carla Acosta  
**CO-DIRECTORA**

## **DEDICATORIA**

A mi Papito y a mi Mamita,  
a ellos valientes y persistentes rocapedrerros  
de mi ser.

A mis hermanos hormas de tan difícil,  
complejo e incompleto cincelado.  
A Adrián, Doménica, Luisiana y Rafaela,  
sonrisas resplandecientes..

A Diana y Marianela mis corazones

***A quienes son mi erario de amor....***

## **AGRADECIMIENTO**

Estampo mi gratitud  
a este fortín de la sapiencia universal y  
cuya contextura singular es  
fornida de trompetazos de justicia.  
La misma enriquecida de lumbrales;  
maestros y maestras atañidos de amistad,  
en especial a quienes fueron guía  
de este trabajo de investigación.



## ÍNDICE

Certificado

Dedicatoria

Agradecimiento

## CAPÍTULO I

### GENERALIDADES DEL PROYECTO

1.1	Tema.....	1
1.2	Introducción.....	1
1.3	Justificación.....	2
1.4	Objetivos.....	3
1.4.1	Objetivo General.....	3
1.4.2	Objetivos Específicos.....	3
1.5	Limitación del Proyecto.....	3
1.6	Alcance.....	4

## CAPÍTULO II

### CONCEPTOS BÁSICOS

2.1	Cuentas Por Cobrar.....	5
2.1.1	Otras Cuentas Por Cobrar.....	5
2.2	Auditoría.....	5
2.3	La Evidencia.....	6
2.3.1	Características de la Evidencia.....	6
2.4	El Hallazgo.....	6
2.4.1	Atributos del Hallazgo de Auditoría.....	7
2.5	Los Papeles de Trabajo.....	8

2.5.1	Funciones de los Papeles de Trabajo.....	8
2.5.2	Características de los Papeles de Trabajo.....	8
2.5.3	Tipos de Papeles de Trabajo.....	9
2.6	Programa de Auditoría.....	9
2.6.1	Pruebas Sustantivas.....	9
2.6.2	Pruebas de Cumplimiento.....	10
2.7	El Archivo de los Papeles de Trabajo.....	11
2.7.1	El Archivo Permanente.....	11
2.7.2	El Archivo Corriente.....	11
2.8	El Riesgo en la Auditoría.....	11
2.9	Técnicas de Auditoría .....	12
2.10	El Informe de Auditoría.....	13
2.10.1	Tipos del Informe de Auditoría.....	13
2.10.2	Tipos de Opinión de Auditoría.....	15
2.11	Normas de Auditoría Generalmente Aceptadas.....	16
2.11.1	Clasificación de las Normas de Auditoría.....	16
2.12	Examen Especial.....	18
2.12.1	Objetivos del Examen Especial.....	18
2.12.2	Características del Examen Especial.....	18
2.12.3	Fases del Examen Especial.....	20
2.13	Auditoría Financiera.....	21
2.13.1	Objetivos de la Auditoría Financiera.....	21
2.13.2	Características de la Auditoría Financiera.....	22
2.13.3	Fases de la Auditoría Financiera.....	23
2.14	Auditoría Administrativa.....	24
2.14.1	Objetivos de la Auditoría Administrativa.....	24
2.14.2	Características de la Auditoría Administrativa.....	24
2.14.3	Fases de la Auditoría Administrativa.....	25
2.15	El Control Interno.....	26
2.15.1	Tipos de Control Interno.....	26
2.15.2	Componentes del Control Interno.....	27
2.15.3	Principios del Control Interno.....	30

2.15.4 Evaluación del Control Interno.....	32
2.15.4.1 Métodos de Evaluación del Control Interno.....	32
2.15.5 Carta de Control Interno.....	33

## CAPITULO III

### ANÁLISIS SITUACIONAL DE LA EMPRESA

3.1 Reseña Histórica.....	34
3.2 Giro del Negocio.....	37
3.3 Misión.....	38
3.4 Visión.....	38
3.5 Organización.....	38
3.6 Organigrama Estructural.....	40
3.7 Composición del Ente Contable.....	41
3.8 Base Legal.....	42

## CAPÍTULO IV

### APLICACIÓN DEL EXAMEN

4.1 Orden de Trabajo.....	45
4.2 Comprensión del área o actividad a ser evaluada.....	46
4.3 Revisión del Marco Legal.....	48
4.4 Examen Preliminar.....	48
4.4.1 Conversación con el Jefe de Contabilidad.....	48
4.4.2 Conversación con el Asistente Jurídico.....	50
4.4.3 Conversación con el Director Comercial.....	50
4.4.4 Visita al Centro de Cómputo.....	50
4.4.5 Seguimiento de Recomendaciones de Auditoría anteriores.....	50
4.5 Identificación de Aspectos a examinar.....	51
4.6 Criterios a utilizarse. ....	51

4.7	Programa de Auditoría y ejecución a la subcuenta “Préstamos”.....	53
4.8	Programa de Auditoría y ejecución a la subcuenta “Entidades Oficiales” .....	165
4.9	Programa de Auditoría y ejecución a la subcuenta “Particulares”.....	192
4.10	Programa de Auditoría y ejecución a la subcuenta “Empleados y Trabajadores Varios”.....	270
4.11	Programa de Auditoría y ejecución a la subcuenta “Notas de Débito”.....	343
4.12	Programa de Auditoría y ejecución a la subcuenta “Contratos de Acometidas”.....	461
4.13	Programa de Auditoría y ejecución a la subcuenta “Clientes”.....	515
4.14	Programa de Auditoría y ejecución a la subcuenta “Contratos de En Comodatos”.....	606
4.15	Hoja de Marcas de Auditoría.....	630

## CAPITULO V

El Informe de Auditoría.....	631
Comentarios .....	636
Anexo A del Informe.....	670

CONCLUSIONES Y RECOMENDACIONES.....	680
-------------------------------------	-----

## ANEXOS DEL TRABAJO

Bibliografía

# **CAPÍTULO I**

## **1.1 TEMA**

EXAMEN ESPECIAL A LA CUENTA “OTRAS CUENTAS POR COBRAR” DE LA EMPRESA ELÉCTRICA PROVINCIAL DE COTOPAXI S. A., CON CORTE A DICIEMBRE DEL 2007.

## **1.2 INTRODUCCIÓN**

El presente trabajo está estructurado de cinco capítulos, que se encuentran detallados a continuación:

En el Capítulo I se detalla el Título del Proyecto, su Introducción, los Objetivos, la Justificación, Límites del Proyecto y el Alcance.

En el Capítulo II se ubica un análisis de los contenidos teóricos, sobre los procedimientos para la ejecución de auditorías sus definiciones y alcances; significados sobre los temas concernientes a la auditoría, tales como: evidencia, atributos del hallazgo, papeles de trabajo, programas de auditoría, riesgos de auditoría. Además de las definiciones de Control Interno y la evaluación de los procesos administrativos.

En el Capítulo III comprende la situación del objeto de estudio, Reseña Histórica, Giro del Negocio, Visión, Misión, Organización, y su Base Legal.

En el Capítulo IV es la práctica y aplicación de los contenidos teóricos del Capítulo II, y la consecución de los objetivos del presente trabajo. Su

ordenamiento es dado por las subcuentas que compone la cuenta en estudio. Fácilmente determinándose por los procesos de la auditoría.

En el Capítulo V contempla el informe de auditoría, producto de la presente investigación; con sus respectivas conclusiones y recomendaciones.

Finaliza con sus Anexos y la Bibliografía.

### **1.3 JUSTIFICACIÓN**

La auditoría permite realizar acciones tendiente a evitar, prevenir fraudes y corregir errores de las organizaciones, la importancia se eleva, cuando se trata de evaluar a una empresa tan importante para los sectores económicos y el convivir social, que recauda montos por alrededor de 21 millones de dólares anuales, según lo reportado en los balances de la empresa al fin del año 2007.

Este examen profesional es a la cuenta “Otras Cuentas por Cobrar”, que son deudas que entidades jurídicas y personas naturales que han contraído con la empresa surtidora de energía, como es la Empresa Eléctrica Provincial Cotopaxi S.A.

El motivo de elección de esta cuenta es por el crecimiento que registró para el año 2007, que en relación con el año 2006 incrementó 650.530,40 dólares, llegando así para el 31 de diciembre del 2007 a acumularse en 4.547.367,46 dólares, resultando un crecimiento porcentual de 16,66 puntos.

Dentro de la rama de la Auditoría, existen ciertas técnicas que permite evaluar la administración de cualquier organización; su trabajo consiste en realizar análisis y evaluaciones independientes y objetivas de los procedimientos existentes; informar lo detectado y producir recomendaciones apropiados para

alcanzar mejorías, las mismas que deberá ser acatadas por los funcionarios encargados de la administración y de las operaciones.

## **1.4 OBJETIVOS**

### **1.4.1 GENERAL**

Examinar el registro, control y manejo de los recursos financieros correspondiente a la cuenta "Otras Cuentas Por Cobrar", de la Empresa Eléctrica Provincial de Cotopaxi Sociedad Anónima con corte al 31 de Diciembre del 2007; a través de la aplicación de un examen especial, que permitirá determinar la razonabilidad de este rubro en el estado financiero respectivo, además evaluar la administración y la eficiencia de la información financiera.

### **1.4.2 ESPECÍFICOS**

- Establecer el nivel de eficiencia del control interno en los procesos efectuados para el registro contable.
- Realizar el examen para determinar la gestión de cobro en cada subcuenta que conforman la cuenta general número 113, por parte de la administración.
- Proponer reclasificaciones y/o ajustes a las subcuentas que conforman este rubro.

## **1.5 LIMITACIÓN DEL PROYECTO**

Del análisis preliminar de la información que se requerirá, se puede determinar que existe una gran limitante en la aplicación de una de las técnicas de auditoría que es la confirmación de la deuda; ya que se trata de deudas que la empresa arrastra desde años anteriores, la aplicación de esta técnica también

es limitada por la extensa cantidad de deudores de la empresa, los montos insignificativos y por la desorganización del manejo de la cuenta.

## **1.6 ALCANCE**

- Período objeto del examen desde el 1 de enero del 2007 hasta el 31 de diciembre del 2007.
- Transacciones que han afectado el saldo a corte del examen.
- Apego al Sistema Uniforme de Cuentas para Organismos del Sector Eléctrico.
- Cumplimiento de disposiciones reglamentarias, estatutarias y legales.
- Evaluación de las políticas de cobro.



## **CAPÍTULO II: CONCEPTOS BÁSICOS**

### **2.1 CUENTAS POR COBRAR**

Las cuentas por cobrar representan derechos a demandar efectivos que legítimamente fueron adquiridos por la empresa, estos son originados por ventas, servicios prestados, otorgamiento de préstamos o cualquier otro concepto análogo. *“Comprenderá las cantidades globales adeudadas por los abonados por concepto de consumo de energía, servicios, venta de materiales, obras por contrato, depósitos e impuestos que han sido facturados...”*,<sup>1</sup> y se encuentra ubicada dentro del grupo de los Activos Exigibles con la codificación número 111.

#### **2.1.1 OTRAS CUENTAS POR COBRAR**

Comprende derechos derivados de operaciones ajenas a la venta del principal bien y/o servicio que la empresa brinda.

*“Esta cuenta comprenderá las cantidades adeudadas a la empresa, por cuentas abiertas a terceros, por diferentes conceptos como por concesión de créditos por servicios nuevos, contribuciones para mejoramiento de líneas convenios, depósitos, derechos, etc., excepto las de servicio de electricidad...”*<sup>2</sup>, también orienta la incorporación de la *“Porción corriente de acciones suscritas a cobrarse”*, también corresponde a la subdivisión de los activos exigibles con nomenclatura número 113.

### **2.2 AUDITORÍA**

Es un examen objetivo, sistemático y profesional de las actividades financieras, operativas y/o técnicas, que se practica después del acontecimiento. El mismo que se encuentra al servicio de la gerencia y de los propietarios de la empresa.

---

<sup>1</sup> Sistema General de Cuentas de la ELEPCO S.A.

<sup>2</sup> Sistema General de Cuentas de la ELEPCO S.A.

Lo realiza un profesional independiente a los procesos administrativos, cuya tarea es de evaluar dichos procesos, a través de la captura de evidencias; que le permitirá la elaboración de un informe que estará estructurado principalmente de comentarios, conclusiones y recomendaciones.

## **2.3 LA EVIDENCIA**

La evidencia de auditoría, es el conjunto de hechos comprobados, que respaldan las conclusiones del auditor, descritos en su informe final. Esta información es obtenida durante la labor de auditoría a través de la aplicación de pruebas de control y procedimientos sustantivos.

### **2.3.1 CARACTERÍSTICAS DE LA EVIDENCIA**

- Suficiencia.- Es la necesaria cantidad de evidencias obtenidas, que se refieren a un mismo hallazgo.
- Competencia.- Esta característica en cambio es cualitativa, las evidencias captadas por el profesional tiende a cumplir con el objetivo de la auditoría y el alcance de la misma; además la credibilidad de su validez e integridad.

## **2.4 EL HALLAZGO**

“El hallazgo en la auditoría, es el resultado de la obtención y síntesis de información específica sobre una operación, actividad, proyecto, unidad administrativa u otro asunto evaluado y que los resultados sean de interés para los funcionarios de la entidad auditada.”<sup>3</sup>

---

<sup>3</sup> MANUAL DE AUDITORÍA FINANCIERA GUBERNAMENTAL. Contraloría General del Estado. Quito 2001.

Se considera que, los hallazgos son todas las evidencias que el profesional ha evaluado organizado, resumido y corroborado, que se compara con los criterios de auditoría y que nace de la aplicación de las pruebas de auditoría.

## **2.4.1 ATRIBUTOS DEL HALLAZGO DE AUDITORÍA**

### **2.4.1.1 CONDICIÓN O REALIDAD**

Es la realidad de una operación, actividad o transacción, que está siendo evaluada, y que es descrita por el profesional. Determina el grado de cumplimiento del criterio.

### **2.4.1.2 CRITERIO**

“El criterio es el estándar (o norma) con que el auditor mide o compara las cifras, las actividades o el desempeño del ente auditado; es decir es con lo que se mide la condición. El criterio se puede establecer con base en las leyes y reglamentos, los Principios de Contabilidad Generalmente Aceptado o la normatividad interna del ente auditado (manuales de procedimientos, políticas, descriptivas, etc.).”<sup>4</sup>

### **2.4.1.3 CAUSA**

Es el motivo por la cual sucedió la condición encontrada por el auditor ó, es la causa por el que no se cumplió el criterio.

### **2.4.1.4 EFECTO**

Es la posible o real consecuencia perjudicial, de la realidad encontrada.

---

<sup>4</sup> Fuente: AUDITORÍA DE GESTIÓN, Maldonado Milton, Tercera Edición, Quito 2006.  
Elaborado por: Alex Cárdenas Arroyo.

### 2.4.1.5 RECOMENDACIÓN

Es la manifestación de las acciones necesarias, que corregirán y prevendrán la falencia detectada, deberá dirigirse específicamente a la causa.

Representación Gráfica<sup>5</sup>

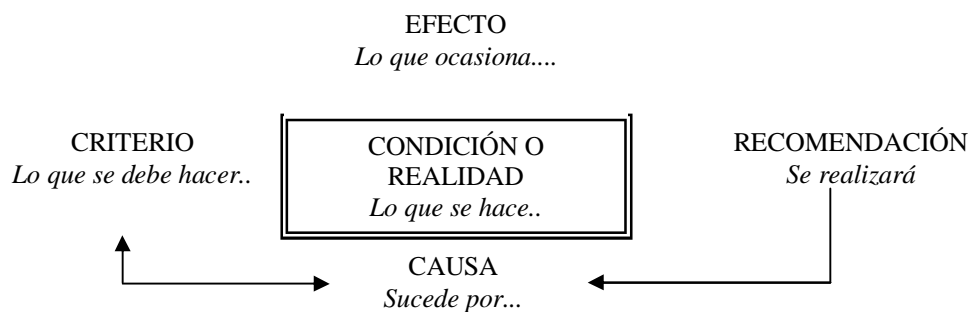

## 2.5 LOS PAPELES DE TRABAJO

Los papeles de trabajo, son todos los documentos elaborados por el auxiliar del auditor, durante el curso de la auditoría que fundamentan y respaldan su informe.

### 2.5.1 FUNCIONES DE LOS PAPELES DE TRABAJO

- Registrar sistemáticamente las labores del profesional.
- Compilación de información y evidencias obtenidas en el proceso de auditoría.
- Respaldan las opiniones y conclusiones del informe del Auditor.
- Servir como fuente de información para posteriores exámenes
- Forman parte de pruebas en los procesos judiciales.

<sup>5</sup> MANUAL LATINOAMERICANO DE PROFESIONALES DEL SECTOR PÚBLICO. Instituto Latinoamericano de Ciencias Fiscalizadoras. Tercera Edición. Bogotá 1981.

## **2.5.2 CARACTERÍSTICAS DE LOS PAPELES DE TRABAJO.**

- La estructura de los papeles de trabajo debe ser el adecuado, hacia la consecución de los objetivos de la auditoría.
- No existe uniformidad en la estructura de todos los papeles de trabajo.

## **2.5.3 TIPOS DE PAPELES DE TRABAJO.**

### **2.5.3.1 CÉDULAS SUMARIAS**

Sirve para elaborar resúmenes o cuadros sinópticos de conceptos y/o cifras homogéneas de una cuenta, rubro, área u operación; en la que bosqueja la realidad de la entidad (Condición) y el criterio. También se les denominadas Cédulas Resúmenes o Cédulas Guías.

### **2.5.3.2 CÉDULAS ANALÍTICAS**

Son aquellas en las que se desagrega la información descrita en la cédula resumen o sumaria; es decir es el detalle de la composición y/o los movimientos de una cuenta, rubro, operación o área en evaluación. Denominada también como Cédula de Por Menores o Cédula de Detalles.

### **2.5.3.3 HOJAS DE AJUSTES.**

En esta hoja, se propone asientos contables, con el fin de corregir los errores detectados por el auditor en los saldos de los libros de contabilidad.

### **2.5.3.4 HOJA DE RECLASIFICACIONES.**

En este papel de trabajo, se formula asientos contables para corregir y mejorar, la presentación de los estados financieros.

### **2.5.3.5 HOJAS DE MARCA DE AUDITORÍA.**

Es uno de los papeles de trabajo, donde se describe el significado de cada una de las señales, marcas o claves del auditor, utilizadas para referenciar lo descrito en las cédulas, así también demostrar los resultados de comprobaciones aritméticas.

## **2.6 LOS PROGRAMAS DE AUDITORÍA.**

El programa de auditoría es un enunciado lógico, ordenado y clasificado de los procedimientos o pruebas de auditoría, para ser aplicadas durante la ejecución del examen.

### **2.6.1 PRUEBAS SUSTANTIVAS.**

Son tareas para el equipo de auditoría, que tiene por objetivo comprobar la validez de saldos en los estados financieros; estos procedimientos buscan determinar:

- La existencia de activos y pasivos;
- Propiedad y valoración de los activos y de sus pasivos;
- El debido registro en el período correcto de las cuentas.

En forma didáctica, en una Auditoría a los procesos operativos de la Bodega de cierta empresa; las pruebas sustantivas serían:

- Cotejar el corte de cuenta de Materiales Directos, dado por contabilidad al 31 de enero, con su levantamiento físico en bodega.

- Comparar el valor contable de la Maquinaria versus su valor comercial.
- Determinar la conveniencia del método del registro de mercaderías aplicado y sugerir el procedimiento adecuado.

## **2.6.2 PRUEBAS DE CUMPLIMIENTO.**

Estos procedimientos asiste al auditor, para evidenciar sobre la frecuencia del cometimiento de errores, por falta o insuficiencia de controles.

## **2.7 EL ARCHIVO DE LOS PAPELES DE TRABAJO**

### **2.7.1 EL ARCHIVO PERMANENTE**

Es una compilación de información, que se puede encontrar en las unidades de auditoría de la entidad a examinar, en ella guardan información relacionada a los antecedentes, constitución, organización, operación, normatividad jurídica y contable e información financiera, programático-presupuestal, contratos y convenios a largo plazo, conclusiones, recomendaciones y hojas de trabajo de las últimas auditorías.

### **2.7.2 EL ARCHIVO CORRIENTE**

En este contiene información obtenida durante toda la práctica del examen que esta en estado de ejecución.

## **2.8 EL RIESGO EN LA AUDITORÍA**

### **2.8.1 RIESGO INHERENTE.**

Es la posibilidad de errores propios de la industria del cliente, detectados antes de la evaluación del Control Interno.

### **2.8.2 RIESGO DE CONTROL.**

Es el riesgo de que el Control Interno del cliente, no haya evitado o detectado un error material en forma oportuna.

### **2.8.3 RIESGO DE DETECCIÓN.**

Es la posibilidad de que el auditor no descubra los errores al aplicar los programas de auditoría.

## **2.9 TÉCNICAS DE AUDITORÍA.**

Las técnicas de auditoría, son los métodos básicos utilizados por el auditor, para obtener la evidencia necesaria, a fin de formarse un juicio profesional sobre lo examinado.

- Análisis.- Es la separación en elementos o en partes de las transacciones u operaciones que están sometidas a examen.
- Comparación.- Es observar la similitud o diferencia de dos o más operaciones.
- Comprobación.- Es examinar los soportes y registros de que apoyan una transacción u operación, demostrando autoridad, legalidad, propiedad, certidumbre.



- Computación.- Es verificar la exactitud matemática de las operaciones o efectuar cálculos.
- Conciliación.- Este término significa poner de acuerdo o establecer la relación exacta entre dos conceptos interrelacionados.
- Confirmación.- La confirmación normalmente consiste en cerciorarse de la autenticidad de activos, pasivos, operaciones, etc., mediante la afirmación escrita de una persona o institución independiente de la entidad examinada.
- Indagación.- La indagación consiste en averiguar o inquirir sobre algún hecho específico.
- Revisión Selectiva.- La revisión selectiva es aplicable en áreas que por su volumen u otras circunstancias no están comprendidas en la revisión o constatación más detenida o profunda.
- Rastreo.- Es el seguimiento de una operación desde el inicio de la operación hasta su finalización.

## **2.10 EL INFORME DE AUDITORÍA**

Es el resultado de la auditoría a la entidad, en la cual el profesional emite su opinión sobre los aspectos determinados en el alcance de la misma.

### **2.10.1 TIPOS DE INFORME DE AUDITORÍA.**

#### **2.10.1.1 INFORME EXTENSO O LARGO.**

Su contenido es el siguiente:

- Identificación del Examen.
- El Examen es dirigido al órgano solicitante.
- Objetivos del examen.
- Base legal del examen.
- El párrafo de alcance.
- El párrafo de salvedades.
- El párrafo de opinión.
- Comentario
- Conclusión.
- Recomendación.
- Hoja de responsabilidades.
- El nombre, dirección y datos generales del auditor.
- La fecha del informe.
- La firma del profesional.

#### **2.10.1.2 INFORME BREVE O CORTO.**

El auditor redacta este tipo de informe para abstenerse de opinar.

- Identificación del Examen.
- El Examen es dirigido a el órgano solicitante.
- Objetivos del examen.
- Base legal del examen.
- El párrafo de alcance.
- El párrafo de opinión.
- El nombre, dirección y datos generales del auditor.
- La fecha del informe.
- La firma del profesional.

#### **2.10.1.3 SÍNTESIS DEL EXAMEN**

Este es un resumen del informe, el cual contiene:

- Nombre de la entidad.
- Identificación del examen.
- Período examinado.
- Montos examinados.
- Alcance del examen.
- Principales hallazgos encontrados.
- Responsabilidades Penales, Administrativas y Civiles.
- Nombre del equipo de trabajo.

## **2.10.2 TIPOS DE OPINIÓN DEL AUDITOR**

### **2.10.2.1 SIN SALVEDADES**

Es una opinión favorable, en la cual el auditor manifiesta la razonabilidad de los estados financieros y de los resultados operacionales, tomando como referencia para su opinión la aplicación de los principios de contabilidad y demás normas de regulación de las actividades de la entidad. Esta opinión se da bajo circunstancias, en las que el auditor no ha tenido limitaciones ni incertidumbre, en la aplicación de su trabajo. Esta opinión es conocido también como limpia, positiva o favorable.

### **2.10.2.2 CON SALVEDADES**

El profesional emite una opinión con salvedades, cuando los estados financieros de la entidad se presentan razonablemente, salvo determinadas limitaciones que no afectan de manera significativa la situación financiera y a los resultados operacionales de la empresa. Es también conocida como opinión calificada, con reservas o con excepciones.

### **2.10.2.3 DESFAVORABLE**

El profesional describirá en su informe la una opinión desfavorable o adversa, cuando los estados los financieros de la entidad, no presentan razonablemente la situación financiera y los resultados de las operaciones, de conformidad con los principios contables o distintas disposiciones legales.

#### **2.10.2.4 ABSTENCIÓN**

Es la incapacidad del profesional de pronunciarse sobre los estados financieros, y los resultados operacionales debido a la existencia de un número considerable de salvedades, por un inadecuado sistema de control interno, o por las restricciones en la aplicación de procedimientos de auditoría.

### **2.11 NORMAS DE AUDITORÍA GENERALMENTE ACEPTADAS.**

Son disposiciones de carácter obligatorio, que debe observar el personal de auditoría en el desempeño de su función, lo que permitirá: Imparcialidad, objetividad e independencia.

Tienen su origen en los Boletines (Statement on Auditing Estándar – SAS), los cuales fueron emitidos por el Comité de Auditoría del Instituto Americano de Contadores Públicos de Norte América en el año de 1984.

#### **2.11.1 CLASIFICACIÓN DE LAS NORMAS:**

##### **2.11.1.1 PERSONALES**

Son cualidades que el auditor debe de tener pre-adquiridas antes de asumir un trabajo profesional de Auditoría.

- Independencia.- Significa la abstención del profesional de intervenir en asuntos en los que se tenga interés personal, familiar o de negocios.

- Conocimiento Técnico y Capacidad Profesional.- Para ejercer la labor de auditoría debe contarse con la experiencia y estudios profesionales.
- Cuidado y Diligencia Profesional.- Cumplir con la máxima diligencia en el ejercicio de su labor; además la abstención de acto u omisión que signifique abuso del cargo.

#### **2.11.1.2 EJECUCIÓN DEL TRABAJO.**

Son elementos básicos en la ejecución del trabajo.

- Planeación.- Es la necesidad de diseñar el Programa Anual de Auditoría, el mismo que debe ser aprobado por la máxima autoridad de la entidad y/o por otro ente regulador.
- Evaluación del Control Interno.- El auditor esta en la obligación de evaluar el Sistema de Control Interno establecido por la administración; esto le permitirá determinar el alcance de los procedimientos de auditoría.
- Obtención de la evidencia.- Es la necesidad del auditor de obtener pruebas suficientes y competentes para respaldar su informe.

#### **2.11.1.3 NORMAS SOBRE EL INFORME Y SUS RECOMENDACIONES.**

Estas regulan el producto de la auditoría.

- Informe.- Es el resultado del trabajo del profesional por cada auditoría practicada, el cual debe ser presentado a la autoridad máxima de la entidad.

- Seguimiento de Recomendaciones.- Debe mantener un seguimiento del cumplimiento de las recomendaciones propuestas al administrador de la entidad.
- Aplicación de los Principios de Contabilidad Generalmente Aceptados.- El profesional compara los estados financieros de un ejercicio económico a otro, a fin de detectar cambios en la aplicación de los Principios de Contabilidad Generalmente Aceptados, y de ser significativo debe revelarlos en su informe.
- Revelación Suficiente.- en el informe de Auditoría solo debe exponerse cuestiones importantes, detectados en el examen.

## **2.12 EXAMEN ESPECIAL**

“El examen especial es una rama de la auditoría, de alcance limitado que puede comprender la revisión, análisis y evaluación de una parte de las operaciones efectuadas por la entidad, con el objeto de verificar el adecuado manejo de los recursos de la empresa, así como el cumplimiento de la normativa legal y otras normas reglamentarias aplicables.”<sup>7</sup>

### **2.12.1 OBJETIVOS DEL EXAMEN ESPECIAL.**

- Analizar el manejo financiero de recursos de una entidad durante un período determinado, en relación al ámbito legal y reglamentario aplicables a la gestión examinada.
- Resolver denuncias de diversa índole.
- Evaluar el control interno impuesto por el administrador.

---

<sup>7</sup> [www.respondanet.com](http://www.respondanet.com)

- Determinar el grado de cumplimiento de las normas y políticas de la entidad.

#### **2.12.2 CARACTERÍSTICAS DEL EXAMEN ESPECIAL.**

- Se encuentra focalizado en un área o asunto específico.
- Combina objetivos financieros, operativos, ambientales y de cumplimiento.

#### **2.12.3 FASES DEL EXAMEN ESPECIAL.**





## **2.13 AUDITORÍA FINANCIERA.**

La auditoría financiera se define como un examen objetivo, sistemático, profesional e independiente, para determinar la razonabilidad de los estados financieros de la entidad.

Los estados financieros son responsabilidad de la administración; ésta responsabilidad incluye el mantenimiento de registros contables y controles internos adecuados, la selección y aplicación de políticas contables apropiadas, el desarrollo de estimaciones contables y la protección de los activos de la entidad; mientras que: la responsabilidad del auditor es proporcionar una seguridad razonable de que los estados financieros han sido presentados de acuerdo a los Principios de Contabilidad Generalmente Aceptados.

La opinión del auditor fortalece la credibilidad en los estados financieros.

### **2.13.1 OBJETIVOS DE LA AUDITORÍA FINANCIERA.**

- Emitir un dictamen u opinión con respecto a la razonabilidad del contenido y presentación de los estados financieros producida por la empresa auditada.
- Evaluar los controles internos establecidos por la empresa examinada, y con ello determinar el nivel de confianza y de acuerdo con esto fijar la naturaleza, extensión y oportunidad de los procedimientos de auditoría.
- Establecer el grado de cumplimiento de las disposiciones legales aplicables a cada empresa en particular.

- Formular recomendaciones para mejorar los controles internos de la administración, y demás aspectos tendientes a una mayor eficiencia en la gestión financiera y económica.

### **2.13.2 CARACTERÍSTICAS DE LA AUDITORÍA FINANCIERA.**

- Es un examen que se aplica con posterioridad a la ejecución y el registro de las operaciones; a pesar de ser posterior, la auditoría debe ser oportuna.
- Es una revisión y verificación, de las transacciones, documentos, comprobantes, registros, libros e informes, incluyendo la inspección física de activos y la obtención de evidencia comprobatoria de personas ajenas a la empresa auditada.
- El Profesional, interpreta y dictamina el desarrollo y registro de las operaciones, como la observación de la administración de los procedimientos, normas y principios contables.
- Supone la aplicación de técnicas y procedimientos diseñados y establecidos para cada rubro de los estados financieros que han de examinarse.

### **2.13.3 FASES DE LA AUDITORÍA FINANCIERA.**



## **2.14 AUDITORÍA ADMINISTRATIVA**

Examina las operaciones y actividades de una entidad, con la finalidad de evaluar la eficiencia y la efectividad de sus resultados de una entidad.

### **2.14.1 OBJETIVOS DE LA AUDITORÍA ADMINISTRATIVA**

- Establecer y aumentar el grado de eficiencia, efectividad y economía de la planificación, organización, dirección y control interno de la entidad a ser evaluada.
- Determinar el cumplimiento con las disposiciones legales relacionadas.
- Evaluar el comportamiento organizacional en relación con la aplicación de estándares preestablecidos.

### **2.14.2 CARACTERÍSTICAS DE LA AUDITORÍA ADMINISTRATIVA**

- Este examen apunta a áreas consideradas como críticas.
- El perfil profesional del personal de apoyo de la unidad de auditoría se diversifica, con la intervención de especialistas.
- Este proceso sistemático de evaluaciones al control interno concluye y formula recomendaciones constructivas.

### **2.14.3 FASES DE LA AUDITORÍA ADMINISTRATIVA**



## **2.15 CONTROL INTERNO**

El Control Interno es un proceso, ejecutado por el consejo de directores, la administración y otro personal de una entidad, diseñado para proporcionar seguridad razonable con miras a la consecución de objetivos en las siguientes categorías:

- Efectividad y eficiencia de las operaciones;
- Confiabilidad de la información financiera; y
- Cumplimiento de las leyes y regulaciones aplicadas.<sup>8</sup>

Entonces considero que: El Control Interno es el conjunto de normas y medidas, dictadas por los altos directivos de la entidad hacia los niveles subordinados, diseñados con los siguientes fines:

- Salvaguardar los recursos de la empresa;
- Propiciar la eficiencia operativa;
- Obtener una real información financiera; y
- Garantizar el cumplimiento de leyes y regulaciones a las que está sujeta la entidad.

Gustavo Cepeda, en su libro Auditoría y Control Interno puntualiza que: el Sistema de Control Interno (SCI) no es una oficina, es una actitud, es un compromiso de todas las personas de la organización, desde la gerencia hasta el nivel organizacional más bajo.

### **2.15.1 TIPOS DE CONTROL INTERNO.**

#### **2.15.1.1 CONTROL PREVIO.**

---

<sup>8</sup> CONTROL INTERNO, Committee Of Sponsoring Organizations Of The Treadway Comisión, Informe Coso, Segunda Edición, Colombia 2002.

Son acciones ejercidas por órdenes jerárquicos, para revisar las operaciones financieras y administrativas propuestas antes de su autorización formal.

#### **2.15.1.2 CONTROL POSTERIOR**

Es un examen a las operaciones financieras y administrativas, que se efectúa después de que éstas se han ejecutado por la entidad. Las funciones del control posterior, en medianas y grandes organizaciones, son ejercidas, por regla general, por la auditoría interna.

#### **2.15.1.3 CONTROL CONCURRENTENTE**

Es el control a las operaciones financieras y administrativas, que lo efectúan en forma simultánea a su ejecución. Este tipo de control es practicado por los fiscalizadores de los contratos de obras.

### **2.15.2 COMPONENTES DEL CONTROL INTERNO.**

#### **2.15.2.1 AMBIENTE DE CONTROL.**

En este componente los elementos esenciales son la integridad y los valores éticos de quienes diseñan los controles ya que esto contribuye a la efectividad de las políticas y objetivos corporativas. Estos elementos deben intervenir en los procesos de conformación de las actividades del negocio; donde se establecen los objetivos y se valoran los riesgos empresariales, desde su diseño hasta su forma de operar; se empeñan por incluir en su nómina gente competente, quienes guíen actitudes de integridad y conciencia de control, políticas y procedimiento apropiados; se difunde un código de conducta escrito fomentando la participación de los valores y el trabajo en equipo.

#### **2.15.2.2 VALORACIÓN DE RIESGOS.**

Todas las entidades enfrentan un abanico de riesgos, estos se encuentran en todos los niveles organizacionales y sus fuentes son: externa e interna, estos deben ser detectadas y analizadas en función de su impacto hacia los intereses de la organización.

Como antecedentes para la valoración de riesgos está el establecimiento de objetivos, estos se establecen en el Plan Estratégico o en los Valores Corporativos, deben relacionarse con las metas de líneas de producto, mercado, financiación, utilidades, operacionales, de cumplimiento, etc.

Aunque el éxito no se puede asegurar, la administración deberá tener una seguridad razonable para alertar cuando los objetivos están en peligro o no están siendo conseguidos; es decir están en riesgo.

Los riesgos se incrementan en la medida en que los objetivos difieren crecientemente del desempeño pasado. La identificación de riesgos es un proceso interactivo y a menudo está integrado en el proceso de planeación.

### **2.15.2.3 ACTIVIDADES DE CONTROL**

Las actividades de control son políticas y procedimientos, para ayudar a asegurar que se estén llevando a cabo las directivas administrativas, identificadas como necesarias para reducir los riesgos. Estas acciones de las personas están divididas en tres categorías, basadas en la naturaleza de los objetivos de la entidad, con los cuales se relaciona: operacionales, información financiera, o cumplimiento.

En distintas circunstancias, una actividad particular de control puede ayudar a satisfacer los objetivos de la entidad en una o en las tres categorías.

Entre los distintos tipos de actividades tenemos: Revisión de alto nivel, funciones directas o actividades administrativas, procesamiento de



información, controles físicos, indicadores de desempeño, segregación de responsabilidades, políticas y procesamientos.

Las acciones identificadas para manejar los riesgos, también sirven como centro de atención, sobre las actividades de control, a poner en funcionamiento para ayudar a asegurar que las acciones están realizando de manera adecuada y oportuna.

#### **2.15.2.4 INFORMACIÓN Y COMUNICACIÓN**

Cada una de las entidades debe capturar información pertinente, financiera y no financiera, relacionada con actividades y eventos tanto externos como internos, esta debe ser calificada por la administración como relevante para el manejo del negocio. Debe ser transferida a la gente que le necesita, en la forma y oportunidad que le permita llevar a cabo su control y sus otras responsabilidades.

La información se requiere en todos los niveles de una organización para operar el negocio y moverlo hacia la consecución de los objetivos de la entidad en todas las categorías, operacionales, información financiera y cumplimiento.

En el desempeño de sus responsabilidades, el personal debe saber que si ocurren eventos inesperados, debe presentarse atención no solamente al evento mismo, sino también a su causa.

Existe también canales de comunicación externos que son abiertos: los clientes y proveedores pueden proporcionar datos de entrada significativos respecto del diseño o calidad de los productos o servicios. También los distintos reguladores bancarios, tributarios o laborales; reportan exámenes de cumplimiento que puedan aclarar las debilidades de control.

#### **2.15.2.5 MONITOREO**

Los sistemas de control interno cambian con el tiempo. La manera como se aplican los controles tiene que evolucionar. Debido a que los procedimientos de control pueden tornarse menos efectivo, o quizás no se desempeñen ampliamente. Ello puede ocurrir a causa de la llegada de personal nuevo, la variación de la efectividad del entrenamiento y la supervisión, la reducción de tiempo y recursos u otras presiones adicionales. Además, las circunstancias para las cuales se diseñó el sistema de control interno pueden también cambiar, originando que se llegue a ser menos capaces de anticiparse a los riesgos originados.

### **2.15.3 PRINCIPIOS DE CONTROL INTERNO**

Entre los principales tenemos:

#### **2.15.3.1 RESPONSABILIDAD DELIMITADA**

Son las atribuciones, deberes y obligaciones de cada puesto de trabajo, las cuales están establecidos en manuales y reglamentos, a fin de evitar la evasión y atribución de responsabilidades.

#### **2.15.3.2 SEPARACIÓN DE FUNCIONES DE CARÁCTER INCOMPATIBLE.**

Se debe implantar los controles y medidas necesarias a fin de evitar la concentración de funciones, así por ejemplo: un mismo funcionario no debe autoriza, registrar ni custodiar la compra de un bien.

#### **2.15.3.3 SELECCIÓN DE SERVIDORES HÁBILES Y CAPACES.**

Es la selección de personal con suficiente entrenamiento profesional y calidad moral.

#### **2.15.3.4 APLICACIÓN DE PRUEBAS CONTINUÚAS DE EXACTITUD.**

Es la verificación que debe realizar los funcionarios, sobre la exactitud de los cálculos y demás contenidos del proceso de las transacciones.

#### **2.15.3.5 ROTACIÓN DE DEBERES.**

Es el cambio periódico de funcionarios por distintos puestos afines.

#### **2.15.3.6 INSTRUCCIONES POR ESCRITO.**

Las labores específicas deben impartirse a través de escritos, a fin de responsabilizar el cumplimiento.

#### **2.15.3.7 UTILIZACIÓN DE CUENTAS DE CONTROL.**

Es la construcción de los mayores auxiliares y debe llevarse este tipo de registro cuando requiere contar con la información en forma detallada.

#### **2.15.3.8 USO DE QUIPOS DE PRUEBAS AUTOMÁTICAS.**

Utilización de equipos computarizados para mantener exactitud en los cálculos aritméticos.

#### **2.15.3.9 CONTABILIDAD POR PARTIDA DOBLE.**

La aplicación de este principio de contabilidad y de control interno, permite al auditor aplicar las diferentes pruebas de auditoría; así como conciliaciones.

#### **2.15.3.10 FORMULARIOS PRENUMERADOS.**

Es necesario la utilización de estos formularios para el registro de ingresos y salidas de efectivo, bienes, materiales.

#### **2.15.3.11 EVITAR EL USO DE DINERO EN EFECTIVO.**

El uso del efectivo debe ser únicamente para compras menores, administradas por caja chica.

#### **2.15.3.12 USO LIMITADO DE CUENTAS BANCARIAS.**

La apertura de cuentas bancarias deben ser únicamente las necesarias y justificadas.

#### **2.15.3.13 DEPÓSITOS INMEDIATOS E INTACTOS.**

Los valores recaudados por ventanillas, debes ser depositas a las cuentas corrientes de manera inmediata e íntegra, a fin de evitar el jineteo y el robo del dinero.

### **2.15.4 EVALUACIÓN DEL CONTROL INTERNO**

Permite al auditor conocer las operaciones de los sistemas: contable, administrativo y operativo; a fin de determinar la confiabilidad del mismos, que van a ser motivo de examen, identificando los procedimientos necesarios que recomendará incorporarse o retirarse.

#### **2.15.4.1 MÉTODOS DE EVALUACIÓN DEL CONTROL INTERNO**

##### **2.15.4.1.1 NARRATIVA.**

Es una descripción detallada de relevantes procedimientos y de las características del sistema en evaluación. Entre sus principales características

es utilizado para pequeñas entidades, describe en función de la observación directa y dificulta el descubrimiento de áreas críticas.

#### **2.15.4.1.2 CUESTIONARIOS**

Son preguntas elaboradas por el profesional, las cuales deben ser contestadas verazmente por los funcionarios y personal responsable, del área a ser evaluada. Este método detecta ciertas áreas críticas y deficiencias, facilita el trabajo de auditoría, limita la inclusión de otras preguntas. El resultado es una ponderación numérica que determina el nivel de confianza del Control Interno.

#### **2.15.4.1.3 FLUJOGRAMAS**

Permite revelar y describir objetivamente la estructura orgánica y los procedimientos de las áreas motivo del examen, a través de una secuencia lógica y ordenada, da una observación del circuito de procesos. Ayuda a localizar desviaciones de procedimientos o rutinas de trabajo, facilita la identificación de existencia o ausencia de controles, requiere la utilización de simbologías de los diagramas de flujo.

#### **2.15.5 CARTA DE CONTROL INTERNO**

Es un informe del auditor que contiene su opinión sobre aspectos concernientes a la evaluación del sistema de control interno, dirigido a la administración en el detalla su criterio sobre la existencia o no de una razonable seguridad del sistema.

En este tipo de informe pueden incluirse los comentarios y recomendaciones para mejorar el sistema de control interno de acuerdo con las circunstancias. Deben indicarse, además, los criterios o bases de cualquier comentario y futuras medidas de corrección y la referencia al alcance de cualquier procedimiento y pruebas realizadas por el auditor.

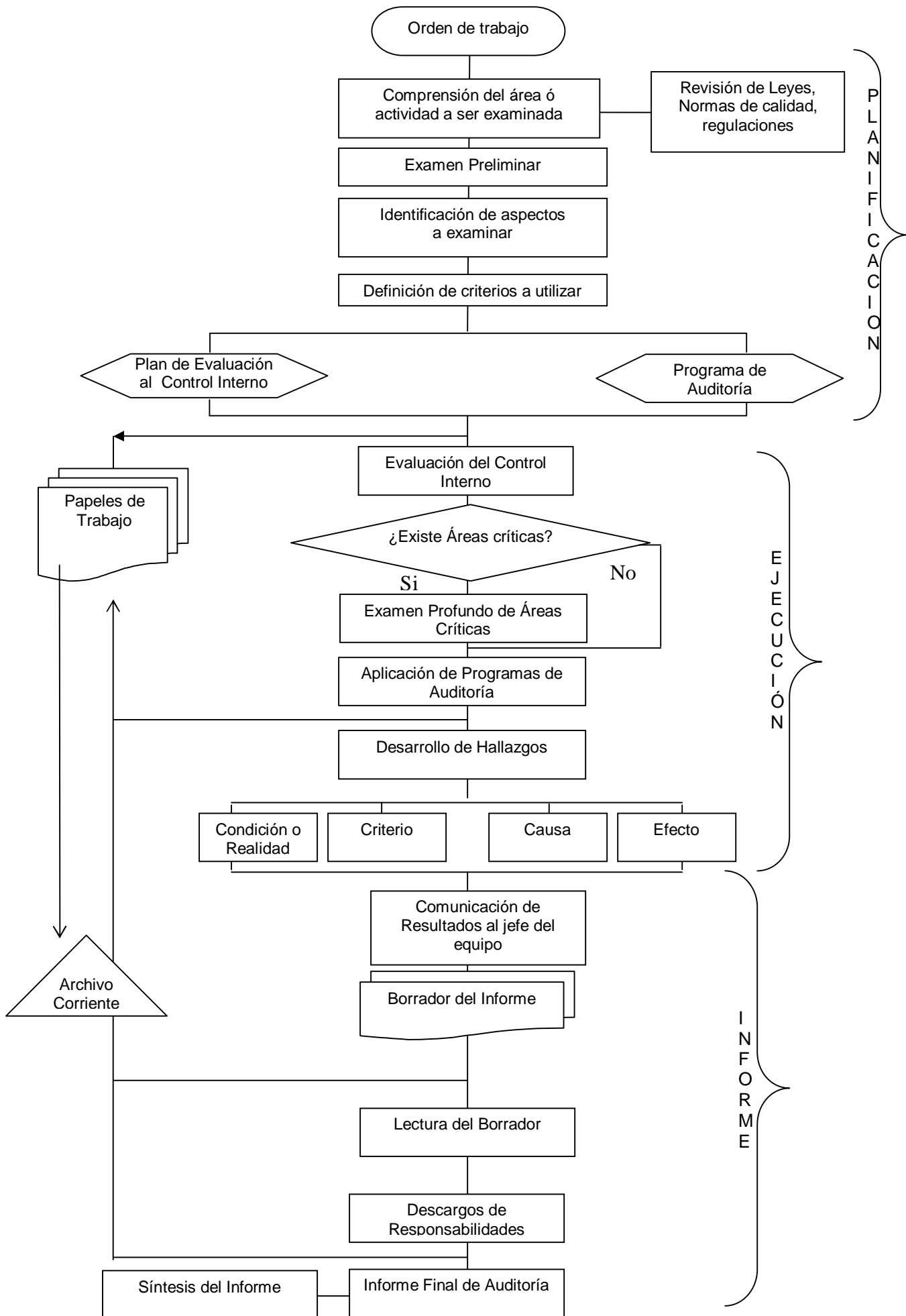

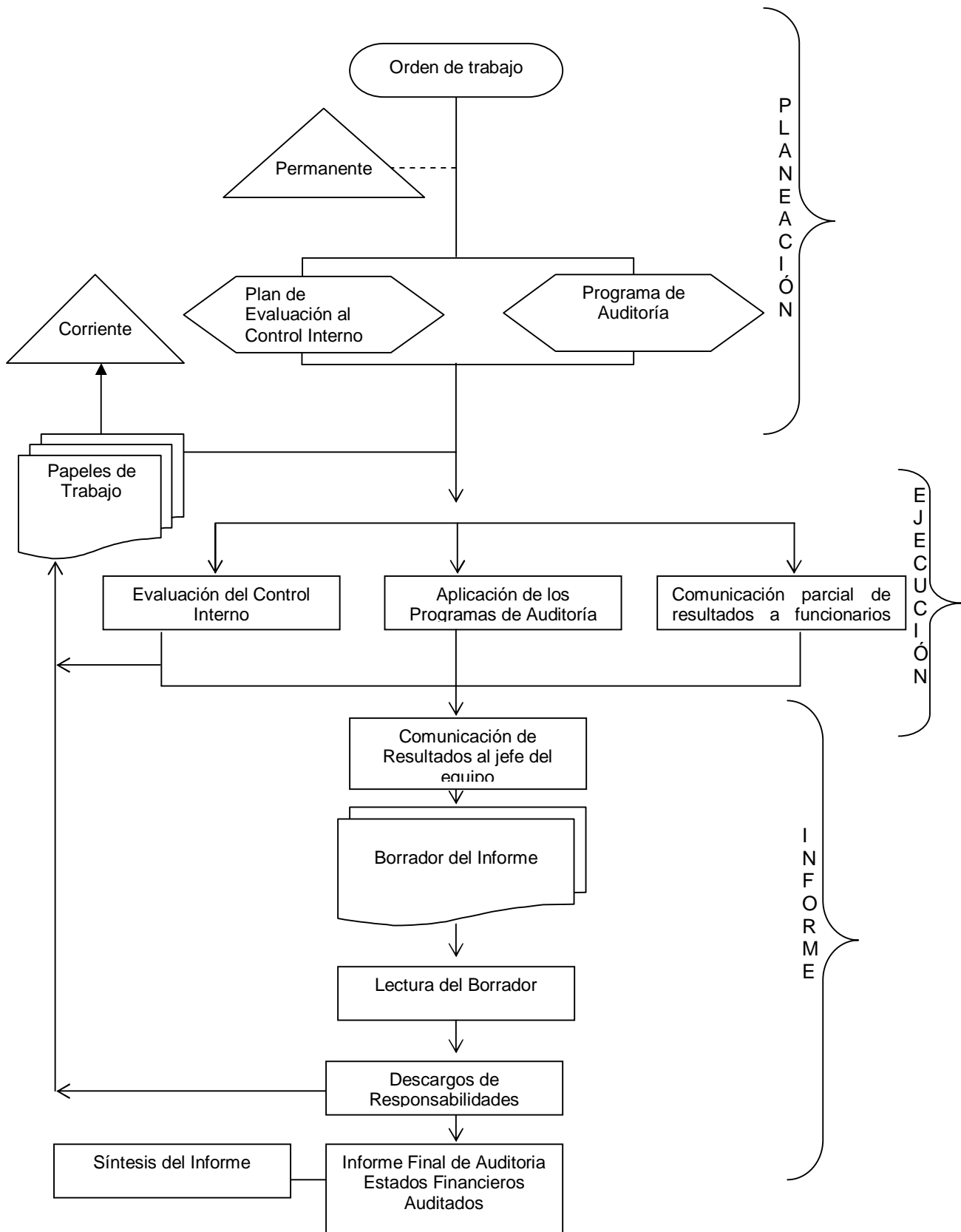

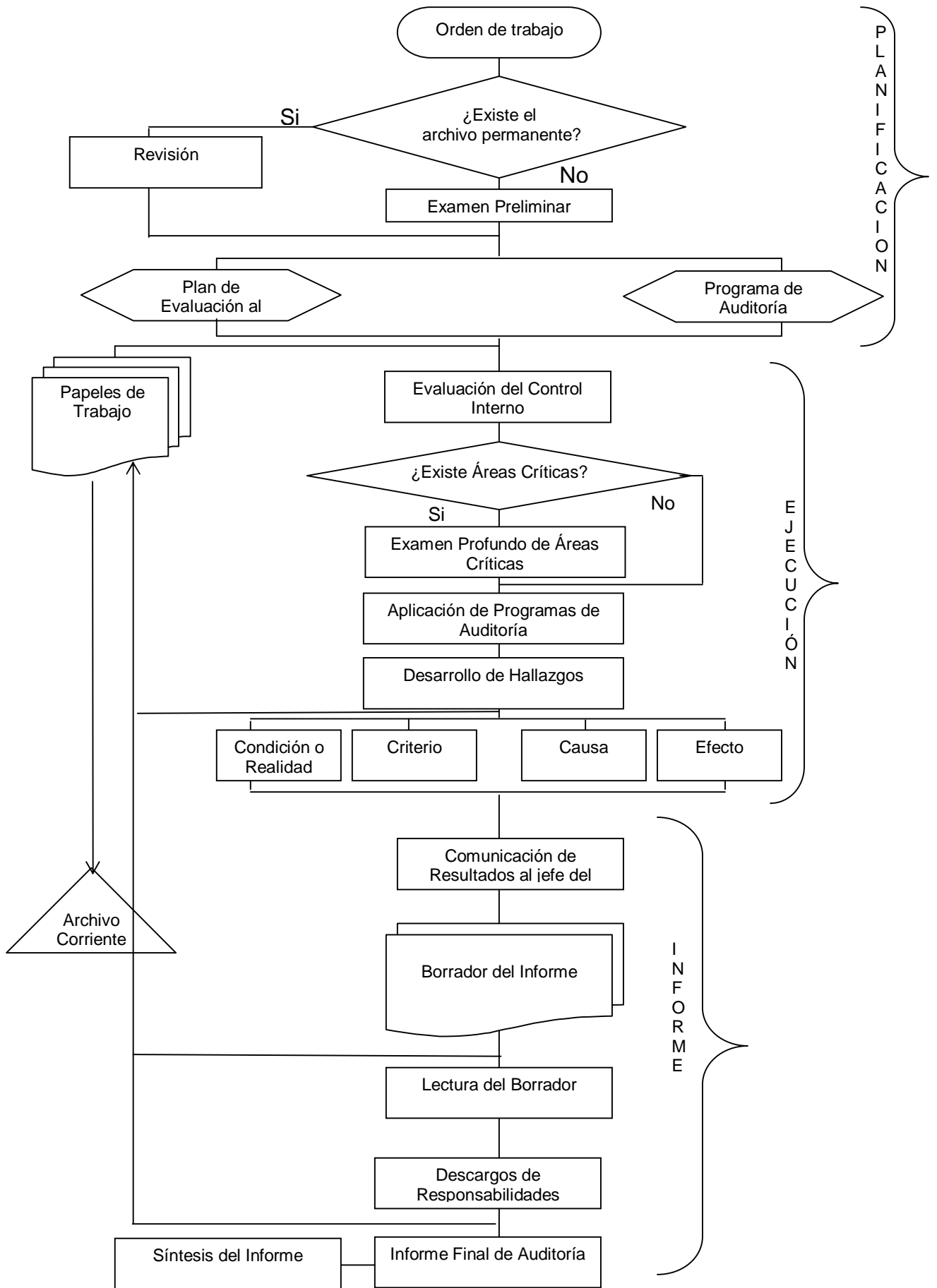



# **CAPÍTULO III: ANÁLISIS SITUACIONAL DE LA EMPRESA**

## **3.1 RESEÑA HISTÓRICA<sup>9</sup>**

El 11 de abril de 1909 el Coronel Justiano Viteri, Presidente del Concejo Municipal de Latacunga inaugura en forma oficial el servicio de alumbrado eléctrico de esta ciudad, conformándose lo que se llamó los SERVICIOS ELÉCTRICOS MUNICIPALES, entidad que desde aquella fecha fue la encargada de administrar la energía eléctrica producida por una pequeña planta hidráulica de 30 Kv, localizada en el barrio Miraflores, el servicio que se brindaba era exclusivamente alumbrado de domicilios y de las calles céntricas de la ciudad. Al transcurrir los años y al incrementarse la utilización del servicio eléctrico fue necesario que en 1925 se inaugure otra central Hidráulica de 300 Kw en el río Yanayacu. El voltaje al cual se generaba era el mismo al que se distribuía y consumía es decir 110/220 v. con la primera central y luego con la segunda se distribuía 2400v.

A seguir creciendo la demanda eléctrica, se mentalizó el Proyecto Illuchi a 10 Km. Al oriente de la ciudad de Latacunga y es así que en 1951 el alcalde de Latacunga Don Rafael Cajiao Enríquez inaugura la primera etapa de dos grupos Hidráulicos de 700 Kw c/u. En la segunda etapa se instaló el tercer

---

<sup>9</sup> Archivo del departamento de Desarrollo Institucional.

grupo, 1400 Kw que entró en operación en 1955. En 1967 entró en operación la central Illuchi N 2 con un grupo de 1400 Kw., los Caudales de agua que se aprovechaba eran de las lagunas de Oscacocha y Salayambo y las captaciones de las acequias Retamales, Ashpachocha y Dragones. Con las nuevas centrales se cambió el sistema de distribución a 6300 v. y el servicio eléctrico se extendió a las zonas rurales es decir a las parroquias: Alaquez, Josèguango, Guaytacama, Mulaló, Tanicuchi, Toacazo, Pastocalle y a 29 recintos y caseríos; además se vendía en bloque a los Municipios de Pujilí y Saquisilí.

El 2 de mayo de 1975, el INECEL se hace cargo de la administración de la energía eléctrica en Cotopaxi, y funda el SISTEMA ELÉCTRICO LATACUNGA (S.E.L.); sus primeras obras fueron la reparación de las Centrales Hidráulicas y el revestimiento de 15 Km. del canal de Aducción. Luego desde 1976 se inicia la modernización, remodelación integral y ampliación de las redes de distribución de las zonas rurales de la Provincia. Las redes de distribución se construyeron exclusivamente en postes de madera tratada y de hormigón con conductores de aluminio y con un voltaje de 13800v, en el año de 1983 este programa de remodelación fue concluido con lo cual la empresa se dedicó a la ampliación y expansión.

En el mes de mayo de 1977 el SISTEMA ELÉCTRICO LATACUNGA (S.E.L.) se interconecta al Sistema Nacional mediante la subestación de San Rafael y una línea de 60 Kv. que llegaba hasta la ciudad de Ambato. Con este suceso el

S.E.L. inicia una ampliación sin precedentes ya que se comienza a dar energía a varias fábricas antiguas y nuevas, instaladas en la vía a Lasso; a la vez se comienza a promocionar la integración de los cantones Salcedo, Pujilí y Saquisilí.

El 1 de febrero de 1984, entra en funcionamiento la Empresa Eléctrica Provincial Cotopaxi S.A., siendo sus accionistas INECEL y los Municipios de Latacunga, Saquisilí, Salcedo y Pujilí.

En marzo de 1987 se inicia la ampliación de las Centrales Hidráulicas de Illuchi N 2, con el financiamiento de INECEL y de fondos propios de la empresa. Esta ampliación tiene 5200 Kw divididos en dos grupos y tuvo un costo de aproximadamente tres mil millones de sucres a la fecha en que inició su funcionamiento, en el mes de diciembre de 1987.

El 29 de diciembre de 1994, ingresan como accionistas el Consejo Provincial de Cotopaxi y el Municipio de Pangua. El 6 de Febrero del 2001 ingresaron los Municipios de Sigchos y La Maná.

Actualmente los accionistas de ELEPCO S.A. son: El Fondo de Solidaridad, Los Municipios de cada uno de los cantones de la Provincia de Cotopaxi y el Consejo Provincial.

El área de concesión es de 3000 kilómetros cuadrados, el cuál abarca provincias de los Ríos, Bolívar y Cotopaxi, logrando brindar el fluido eléctrico a 76197 clientes, y a una población estimada de 305 000 habitantes.

### **3.2 GIRO DE NEGOCIO**

Tiene por objeto fundamental la producción y distribución de energía eléctrica, para lo cual está facultada a realizar todas las actividades relacionadas con este objetivo que comprenden la administración, operación, mantenimiento, compra, importación de equipos, materiales, repuestos, y contratación de los servicios necesarios para optimizar su administración; realizar la reposición total o parcial de las instalaciones y las ampliaciones que se resuelvan, y en consecuencia la planificación, construcción y montaje de nuevas unidades de generación; y, suscripción de contratos de compra- venta de energía con las empresas de distribución, grandes consumidores y exportadores.

Para el cumplimiento del objeto social, la compañía celebra todos los actos y contratos necesarios que se relacionen con aquél, en el cual se incluye la constitución de nuevas compañías en el país o en el exterior; está en capacidad de transformarse, fusionarse o escindirse y realizar todos los demás actos permitidos por la Ley de Compañías, inclusive la negociación de títulos, valores, obligaciones convertibles en acciones y constituir fideicomisos al amparo de lo dispuesto en la Ley de Mercado de Valores.

### **3.3 MISIÓN**

“Proveer potencia y energía en su área de concesión de la provincia de Cotopaxi, en forma suficiente, confiable, continua y al precio justo, de tal manera que se tienda al desarrollo socio económico de la sociedad y de los sectores productivos de la provincia”<sup>10</sup>

### **3.4 VISIÓN**

“La Empresa Eléctrica Provincial de Cotopaxi Sociedad Anónima, líder en el sector eléctrico del país, garantizar un excelente servicio eléctrico durante las veinte y cuatro horas diarias”<sup>11</sup>

### **3.5 ORGANIZACIÓN**

La máxima autoridad es la Junta General de Accionistas y la cual nombra y delega ciertas funciones al Directorio, al Presidente del Directorio y al Presidente Ejecutivo, quienes gozan de atribuciones, derechos y obligaciones que les competen según la Ley y su estatuto.

---

<sup>10</sup> Reglamento Interno de la Empresa Eléctrica Provincial “Cotopaxi” S.A.

<sup>11</sup> Información proporcionada por el departamento de Desarrollo Institucional.

La Junta General de Accionistas, está conformada actualmente por el Fondo de Solidaridad, el Consejo Provincial, los Municipios de Latacunga, Pujilí, Salcedo, Saquisilí, Sigchos y Pangua.

El representante legal judicial y extrajudicial de ELEPCO S.A., es el Presidente Ejecutivo, quien posee los más amplios poderes para que actúe a nombre de la compañía en todos los asuntos relacionados con su giro; es nombrado para dos años, pudiendo ser reelegido indefinidamente, este es el representante legal de la compañía y el responsable económica, administrativa y técnica.

### **3.6 ORGANIGRAMA ESTRUCTURAL** <sup>12</sup>

---

<sup>12</sup> Archivo del Departamento de Desarrollo Institucional

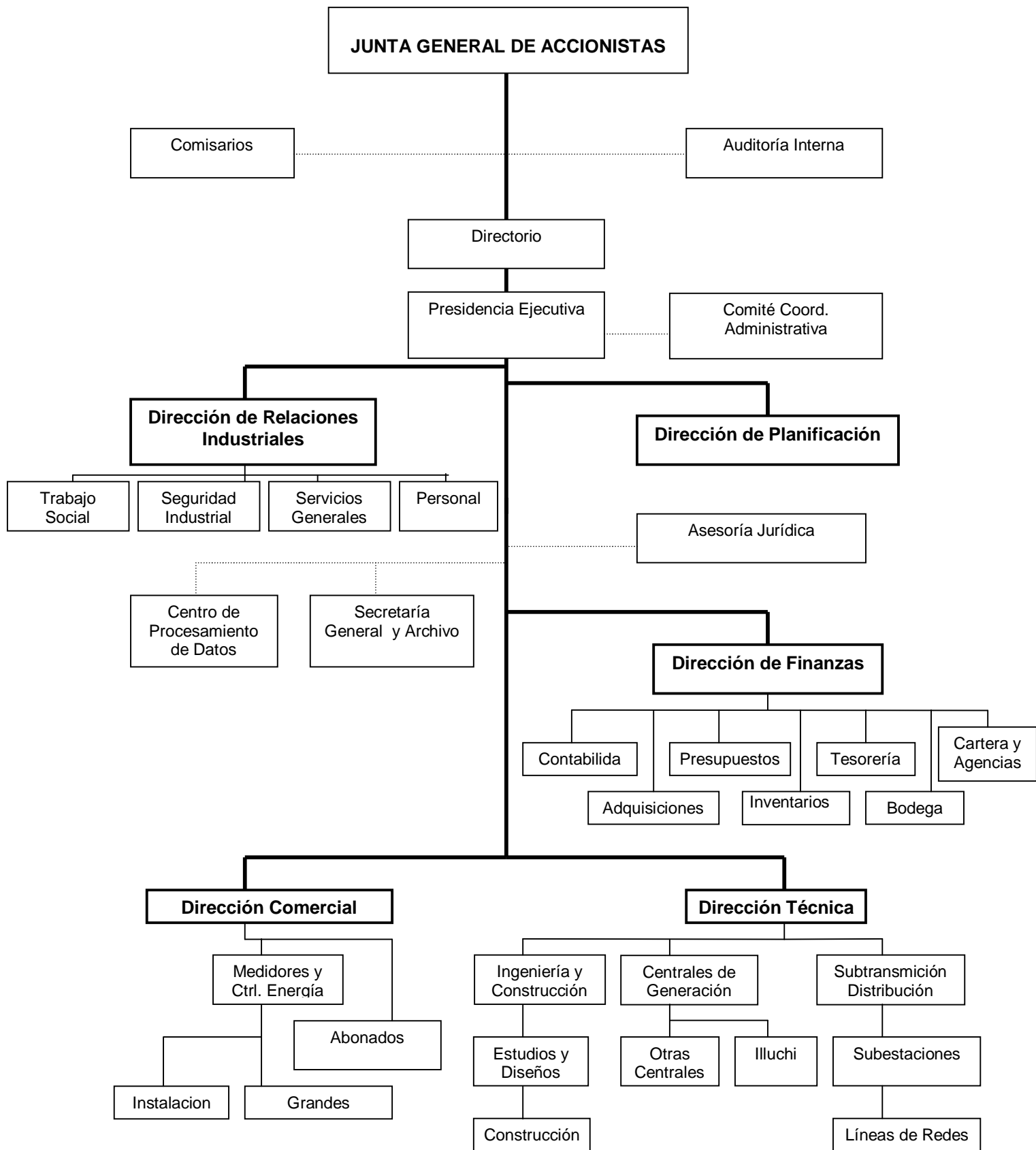

### 3.7 COMPOSICIÓN DEL ENTE CONTABLE <sup>13</sup>

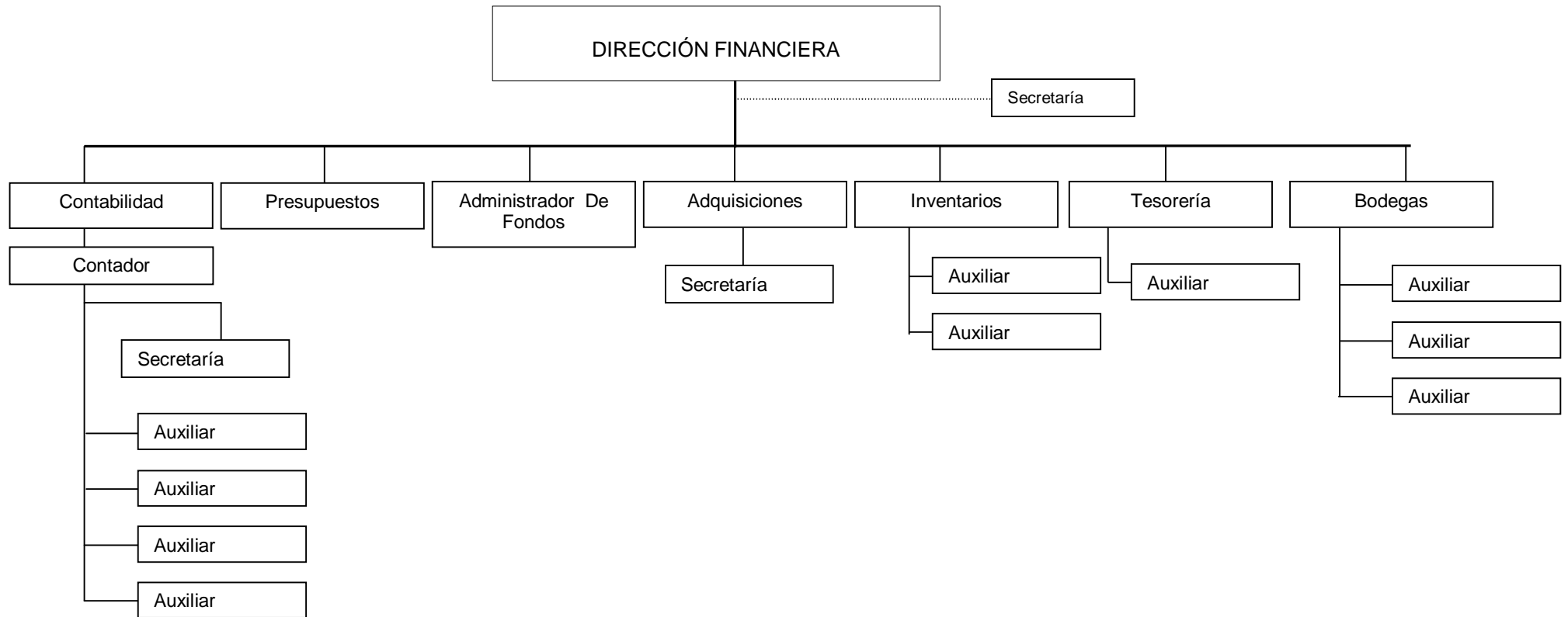

<sup>13</sup> Levantamiento de Información del Autor.



### **3.8 BASE LEGAL**

La Empresa Eléctrica Provincial de Cotopaxi, fue creada mediante escritura pública, ante el notario Segundo del cantón Latacunga, Dr. Guido Lanas Cevallos, el 25 de noviembre de 1983 e inscrita en el Registro Mercantil bajo partida N°. 3, del 21 de enero de 1984; su personería jurídica es de derecho privado, que se rige por su estatuto y por la Ley de Compañías; según reza en el pronunciamiento de la Procuraduría General del Estado, con fecha 17 de febrero del 2004.

ELEPCO S.A., se somete a las normas del mercado eléctrico promulgado por el Concejo Nacional de Electricidad (CONELEC) y a la Ley de Régimen del Sector Eléctrico; dado que la mayoría de su capital pertenece al Fondo de Solidaridad también se sujeta a disposiciones que a través de éste, el Gobierno Central dicta; como Sociedad Anónima esta sujeta a la ley de Compañías recibe regulaciones de la Superintendencia de Compañía.

La relación laboral está regentada por el Código del Trabajo, dentro del amparo de esta ley se encuentra la contratación colectiva, que es un pacto establecido entre un empleador y una asociación de trabajadores legalmente reconocido. La administración de ELEPCO S.A. conjuntamente con el "Sindicato de Trabajadores de la Empresa Eléctrica Provincial Cotopaxi S.A." firmaron el XII contrato colectivo, el día 28 de diciembre del 2006, que rige

desde el año 2006 y que se encuentra vigente hasta la firma del décimo tercer contrato.

Otra normativa que rige a la ELEPCO S.A., es la Ley Orgánica del Consumidor, la cual es una disposición de orden público y de interés social, que tiene como objetivo: *“...normar las relaciones entre proveedores y consumidores promoviendo el conocimiento y protegiendo los derechos de los consumidores y procurando la equidad y la seguridad jurídica en las relaciones entre las partes.”*<sup>14</sup>

El Código Tributario y Ley de Régimen Tributario Interno, se adicionan al conjunto reglamentario de la entidad, estas regulan las relaciones jurídicas provenientes de los tributos, entre los sujetos activos y los contribuyentes o responsables de aquéllos.

Como sociedad anónima está sujeta a la Ley de Compañías, la misma que faculta al Superintendencias de Compañías a emitir regulaciones y disposiciones para su buen funcionamiento.

El SUCOSE, es el Sistema Único de Cuentas para el Sector Eléctrico, fue establecido por el desaparecido INECEL, el cual contiene las cuentas aplicables para las transacciones contables de las empresas de generación, comercialización y distribución de energía.

---

<sup>14</sup> Ley Orgánica del Consumidor.

Según el artículo 2 de la Ley Orgánica de la Contraloría General del Estado, dispone el control a los bienes, rentas u otras subvenciones de carácter público que disponga ELEPCO S.A.

## **CAPÍTULO IV: APLICACIÓN DEL EXAMEN**

### **4.1 ORDEN DE TRABAJO**

Latacunga, 12 de febrero del 2007

**O-T**

Señor  
Alex Cárdenas Arroyo  
**AUDITOR INDEPENDIENTE**

**ASUNTO:** Orden de Trabajo

Cumplo en comunicarle, que la Empresa Eléctrica Provincial “Cotopaxi” S.A., ha designado sus servicios profesionales para ejecutar el **EXAMEN ESPECIAL A LA CUENTA “OTRAS CUENTAS POR COBRAR”** a la mencionada entidad **CON CORTE A DICIEMBRE DEL 2007.**

#### **OBJETIVOS:**

- Establecer el nivel de eficiencia del control interno en los procesos efectuados para el registro contable.
- Realizar el examen para determinar la gestión de cobro de esta cuenta.
- Proponer reclasificaciones y/o ajustes a las subcuentas que conforman este rubro.
- Establecer las conclusiones generales del proyecto para formular una serie de recomendaciones.
- Formular recomendaciones que ayuden a mejorar el control interno de este rubro.

#### **ALCANCE DEL EXAMEN:**

La evaluación del rubro citado cubrirá el período comprendido entre el 1 de enero al 31 de diciembre del 2007.

#### **TIEMPO DE EJECUCIÓN:**

El informe respectivo debe presentar en Treinta días laborables.

Atentamente,

Alex Cárdenas Arroyo  
**AUDITOR INDEPENDIENTE**

## **4.2 COMPRESIÓN DEL ÁREA O ACTIVIDAD A SER EVALUADA**

Presidencia Ejecutiva, autorizó a través de un escrito la entrega de la información y documentación necesaria a los funcionarios involucrados.

El Sistema Uniforme de Cuentas para Organismos del Sector Eléctrico (SUCOSE), ubica y define a las Otras Cuentas Por Cobrar de la siguiente manera:

Grupo de Cuentas	Cuenta	DENOMINACIÓN
<u>1</u>		<u>CUENTAS DEL ACTIVO</u>
		<u>ACTIVO CORRIENTE</u>
<u>110</u>		<u>EXIGIBLE</u>
	<b>113</b>	<b>Otras Cuentas Por Cobrar</b>

- a) *Esta cuenta comprenderá las cantidades adeudadas a la empresa por cuentas abiertas a terceros, por diferentes conceptos como concesión de crédito por servicios nuevos, contribuciones para mejoramiento de líneas, convenios, depósitos, derechos, etc., excepto las de servicio de electricidad, mencionadas en las cuentas 112-Cuentas por Cobrar Consumidores.*
  
- b) *La porción corriente de acciones suscritas a cobrarse será transferida a esta cuenta de la cuenta 161. Este valor Transferido más el saldo que queda de la cuenta 161. este valor transferido más el saldo que queda en la cuenta 161 se deducirá del Capital Social en el Balance General por razones de presentación.*

c) *Se mantendrán subcuenta por tipo de deuda y auxiliares de control en estricto orden alfabético o numérico en los cuales constarán las fechas de vencimiento. Los valores debitados a esta cuenta son cobrados dentro el año.*

A la referida cuenta “Obligaciones Por Cobrar – Largo Plazo” Nro. 161 el SUCOSE lo define y ubica así:

Grupo de Cuentas	Cuenta	DENOMINACIÓN
<u>1</u>		<u>CUENTAS DEL ACTIVO</u>
		<u>ACTIVO NO CORRIENTE</u>
	<u>160</u>	<u>DEUDORES E INVERSIONES A LARGO PLAZO</u>
	<b><u>161</u></b>	<b><u>Obligaciones Por Cobrar – Largo Plazo</u></b>

a) *Esta cuenta comprenderá las cantidades adeudadas a la Empresa por los accionistas en concepto de acciones suscritas respaldadas o no por documentos, convertibles en dinero en un plazo mayor a un año. La porción corriente a cobrarse será transferida a la cuenta 113. Este valor transferido más el saldo que queda en esta cuenta se deducirá del Capital Social en el Balance General por razones de presentación.*

Según conversaciones mantenidas con el Dr. Víctor Mera Ramos Auditor Interno de ELEPCO S.A., en esta cuenta se registra notas de débito por concepto de refacturaciones de las planillas de consumo, las cual se ocasionan por la errónea toma de lecturas, así también por deudas generadas en la instalación de acometidas. Según el Manual de Puestos, la acción de cobro de estos valores le corresponde al Asistente Jurídico, el cual está en la obligación emprender todos los trámites legales para la recuperación de estos valores; empero existe disposiciones legales que limita el cobro de estas deudas; así la Ley Orgánica de Defensa del Consumidor indica que: “.....Los proveedores de servicios públicos domiciliarios que sufrieren pérdidas por deficiencias

*técnicas, u otras causas debidamente comprobadas, imputables a la empresa, deberán asumirlas en su totalidad, quedando prohibido el traslado de dichas pérdidas a las planillas de los consumidores.”; lo cual imposibilita la recuperación.*

Dentro de esta cuenta entre los principales rubros se tiene préstamos al personal, los cuales son otorgados en coordinación por la Dirección de Relaciones Industriales, la Dirección Financiera y el Asesor Jurídico, que en cumplimiento con el contrato Colectivo que dice: *“ELEPCO S.A. seguirá otorgando Préstamos Ordinarios a sus trabajadores por un monto de 4 remuneraciones, las misma que será descontadas hasta 24 meses. No se podrá conceder un nuevo si no se halla cancelado por lo menos el 75% de la totalidad del anterior cuyo saldo será descontado con las bonificaciones adicionales de los tres años más seis remuneraciones. Los préstamos serán otorgados en función de la liquidez de la Empresa y el monto de la capacidad de pago de cada trabajador.”*

### **4.3 REVISIÓN DEL MARCO LEGAL**

Dentro del marco reglamentario, que rige estas actividades tenemos:

- La Ley de Régimen Tributario Interno;
- Ley Orgánica de Defensa del Consumidor;
- Ley del Sector Eléctrico;
- El Código del Trabajo;

### **4.4 EXAMEN PRELIMINAR**

#### **4.4.1 CONVERSACIÓN CON EL JEFE DE CONTABILIDAD**

El reporte financiero del balance, el anexo de la 113, consta de 1487 auxiliares, los cuales están agrupados así:

<b>Nro. Auxiliar</b>	<b>Denominación</b>
113.01 Y 113.02	Prestamos Empleados Y Trabajadores (Ordinarios Y Especiales)
113.03	Otras Cuentas Por Cobrar Entidades Oficiales
113.04	<i>No Existe Valores Adjudicados</i>
113.05	Otras Cuentas Por Cobrar Particular
113.06	Otras Cuentas Por Cobrar (Empleados Y Trabajadores Varios)
113.07	Otras Cuentas Por Cobrar Notas De Debito
113.08	<i>No Existe Valores Adjudicados</i>
113.09	Otras Cuentas Por Cobrar Contratos De Acometida
113.10	Otras Cuentas Por Cobrar Clientes
113.11	Contratos En Comodato

Una de las características de la Auditoría es la oportunidad del examen, lo que no se puede lograr, dado que el departamento de contabilidad no pudo proporcionar el corte de la cuenta a septiembre del 2007; ya que este trabajo estuvo previsto para esa fecha. El Jefe de Contabilidad justifica que demoraría mucho emitir dicho reporte e implicaría el destinar el recurso humano necesario para el mismo fin.

El corte cuenta que se utilizó fue el del 31 de diciembre del 2007, la misma que fue terminada en la primera semana de abril, lo que se corroboró con en la sesión ordinaria de la Junta General de Accionistas, el día 29 de abril del 2008, la misma que trató sobre:

- La Memoria Administrativa sobre el ejercicio económico 2007.
- Conocimiento y aprobación del Informe de Auditoría Externa a los Estados Financieros del ejercicio económico del año 2007.



- Conocimiento y Aprobación del Informe del Comisario Revisor sobre los Estados Financieros del ejercicio económico del año 2007.
- Conocimiento y aprobación de los Estados Financiero del ejercicio económico del año 2007.
- Ratificación del pago de utilidades del pago de utilidades.
- Aprobación de la distribución de las utilidades.

Lo anotado se evidenciará en el Anexo Nro. 1, del presente examen.

#### **4.4.2 CONVERSACIÓN CON EL ASISTENTE JURÍDICO**

En conversación mantenida con el Asistente Jurídico, me ha informado, que no existe persona ocupando el cargo de Asesor Jurídico, pues este es el departamento encargado de iniciar acciones legales para recuperar los valores adeudados, esta únicamente conformado por un Asistente Jurídico y una Secretaria.

#### **4.4.3 CONVERSACIÓN CON EL DIRECTOR COMERCIAL**

La Dirección Comercial, indica que la emisión de las notas de débito, es debido a errores en las tomas de lectura de los medidores, es decir que los trabajadores encargados de esta tarea, registran una cantidad inferior en los kilovatios de consumo.

#### **4.4.4 VISITA AL CENTRO DE CÓMPUTO**

La unidad de Centro de Cómputo, bajo autorización de la Presidencia Ejecutiva, proporcionó del acceso al sistema informático de ELEPCO S.A.

#### **4.4.5 SEGUIMIENTO DE RECOMENDACIONES DE AUDITORÍA ANTERIORES.**

- *Recomendación Nro. 4 del Informe de Comisario Revisor del ejercicio económico 2006.*

*“B: El Presidente Ejecutivo pondrá a consideración del Directorio, la aplicabilidad de una reforma al reglamento de préstamos especiales que rige en la empresa a partir del 1 de noviembre del 200 el mismo que deberá observar los Artículos 236 y 237 del Reglamento de la Ley Orgánica de Servicio Civil y Carrera Administrativa y Unificación y Homologación de las Remuneraciones del Sector Público, publicado en el Suplemento del Registro Oficial 505 del 17 de enero del 2005, siendo las instancias superiores de la empresa quienes determinen la vigencia o no de la Ley arriba mencionada en ELEPCO S.A.” (Anexo Nro. 2); lo cual no ha sido considerado hasta la fecha.*

#### **4.5 IDENTIFICACIÓN DE ASPECTOS A EXAMINAR.**

- Control Interno
- Antigüedad de las deudas.
- Procedimiento para la emisión de créditos al personal.
- Recuperación de los créditos concedidos.
- Las refacturación de las planillas de consumo.
- La autorización de la emisión de notas de debito.
- Gestión de Cobro de la Notas de Débito.

#### **4.6 CRITERIOS A UTILIZARSE.**

- Sistema Uniforme de Cuentas para Organismos del Sector Eléctrico (SUCOSE)
- Normas Generales de Control Interno, expedido por la Contraloría General del Estado.
- Contrato Colectivo vigente.
- Manual de puestos.

- Reglamento Interno de la Empresa Eléctrica Provincial Cotopaxi S.A.
- Eficiencia y Eficacia de las operaciones.

## 4.7 PROGRAMA DE AUDITORÍA Y EJECUCIÓN A LA SUBCUENTA “PRÉSTAMOS”

Empresa Eléctrica Provincial Cotopaxi S.A. PROGRAMA DE AUDITORÍA				OPP
<b>TIPO DE TRABAJO:</b> Examen Especial <b>ALCANCE:</b> Del 1ro. Enero al 31 de Diciembre del 2007 <b>SUBCUENTA:</b> Préstamos Empleados y Trabajadores (Ordinarios y Especiales)				
<b>OBJETIVO:</b> Determinar el cumplimiento de la normativa para el otorgamiento de préstamos a empleados de ELEPCO S.A.				
Nro	Procedimiento	Ref. P/t	Elaborado	Fecha
1	Evaluar el Control Interno a través de describir los Procesos para la emisión de Préstamos a los empleados.	OPCI	ASCA	1-abril-2008
2	Solicitar, determinar y analizar los montos adeudados de los préstamos concedidos.	OP OPE OPE 1 OPE 2 OPO OPO 1 OPO 2	ASCA	1-abril-2008
3	Determinar los sueldos percibidos por el personal.	OPO 3	ASCA	1-abril-2008
4	Establecer ajustes, reclasificaciones, puntos de control interno, hallazgos con el fin de mejorar el manejo contable y operativo de la subcuenta.	OPH OPS	ASCA	1-abril-2008
5	Documentar y adjutar la consulta de los saldos por Empleado, tanto de los préstamos ordinarios como de los especiales.	De OPEa 1/45 Hasta OPEa 45/45  De OPOb 1/45 Hasta OPOb 45/45  De OPOa 1/11 Hasta OPOa 11/11	ASCA	1-abril-2008
Elaborado por: ASCA			Fecha: 1/abril/2008	
Supervisado por: IB y CA			Fecha: 15/abril/2008	

Empresa Eléctrica Provincial Cotopaxi S.A.  
al 31 de diciembre del 2007

**OPCI**

**PROCESO DE EMISIÓN DE PRÉSTAMOS**

Según lo dispuesto en el contrato colectivo, se determina dos clases de préstamos: Préstamos Ordinarios, que son hasta cuatro remuneraciones del trabajador, con un plazo de 24 meses y los Préstamos Especiales hasta tres mil dólares por un plazo de treinta y seis meses, teniendo que el empleador haber cancelado como mínimo el 75% del crédito, y el remanente es decir el 25 % debe ser descontado del crédito ha ser renovado.

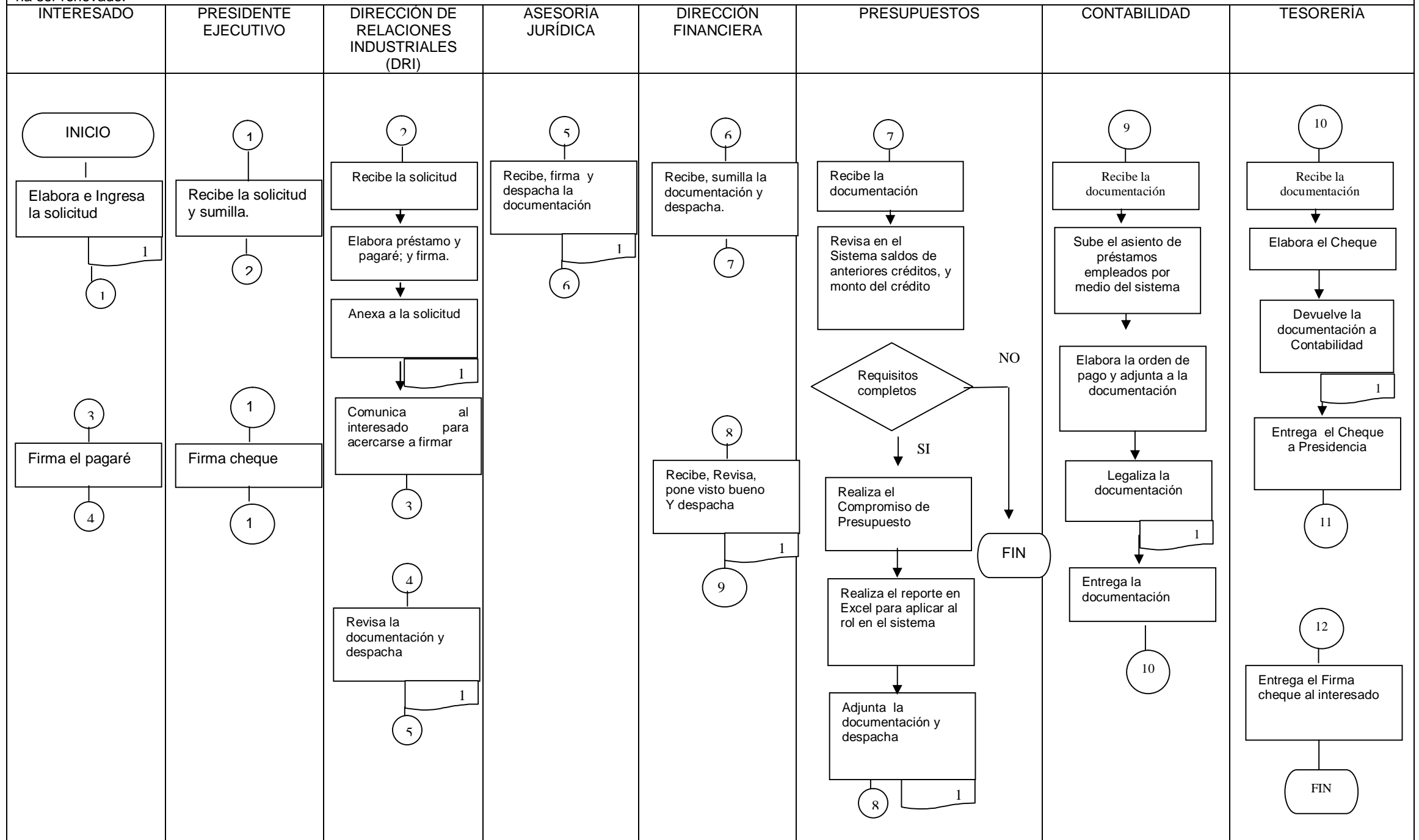

Elaborado por: ASCA

Fecha: 1/abril/2008

Supervisado por: CA -IB

Fecha: 15/abril/2008





**ACTA DE CONSTATAACION FISICA DE PRÉSTAMOS ORDINARIOS Y ESPECIALES OTORGADOS A LOS TRABAJADORES DE ACUERDO A CONTRATO COLECTIVO VIGENTE CON CORTE AL 31 DE DICIEMBRE DEL 2007**

En la ciudad de Latacunga, a los quince días del mes de enero del 2008, se reúnen por una parte la Ing. Mirian Cando y el Ing. Trajano Molina J., en sus calidades de Asistente de Personal (E) y Jefe de Personal de ELEPCO S.A. y por otra parte el Ing. Geovanny Reyes y Econ. Patricio Luzuriaga, en sus calidades de Jefe de Contabilidad y Director Financiero de ELEPCO S.A., con el propósito de efectuar el cruce de sálidos contables de préstamos ordinarios y especiales con los saldos que maneja la Jefatura de Personal.

Al efecto y contando con la presencia de los citados funcionarios se procede a realizar el cruce de información, llegándose a obtener los siguientes resultados.

Saldo Contable al 31 de diciembre del 2007 (Anexo No. 1)	541.886.13	
Saldo de la Jefatura de Personal al 31 De diciembre del 2007		541.886.13
<b>SUMAN IGUALES</b>	<b>\$ 541.886.13</b>	<b>\$ 541.886.13</b>

En consecuencia a la suma de \$ 541.886.13 asciende el valor de los préstamos ordinarios y especiales, otorgados al personal de empleados y trabajadores, con corte al 31 de diciembre del 2007.

Para constancia y conformidad de lo actuado firman en unidad de acto, todas las personas que intervienen en la presente diligencia, en original y una copia igual tenor y contenido

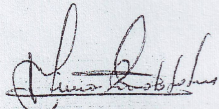
  
Ing. Mirian Cando Salme  
ASISTENTE DE PERSONAL (E)

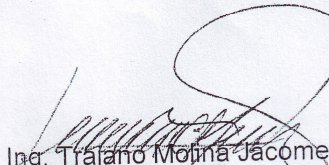
  
Ing. Trajano Molina Jacome  
JEFE DE PERSONAL

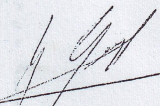
  
Ing. Geovanny Reyes P.  
JEFE DE CONTABILIDAD

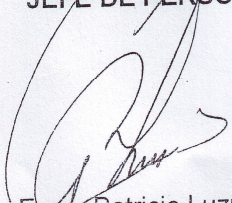
  
Econ. Patricio Luzuriaga  
DIRECTOR FINANCIERO

Empresa Eléctrica Provincial Cotopaxi S.A. al 31 de diciembre del 2007						OPE 1
Préstamos Especiales Empleados y Trabajadores Saldo Inicial del Crédito a la fecha de Renovación						
Hojas De Trabajo y marcas	Nro. Auxi	Beneficiario	Fecha de Renovación	Saldo inicial al periodo (\$)	Pago adicional del crédito a la fecha (\$)	Saldo Inicial a la fecha de Renovación (\$)
	«		F	J	⚡	⌊
OPEa 1/45	041	Sarzosa Rivera Carlos	22-mar-07	\$320,00	\$000,00	\$320,00
OPEa 2/45	045	Chacón Beltrán Rodrigo	31-ene-07	\$000,00	\$000,00	\$000,00
OPEa 3/45	057	Viteri Acosta Sonia Del Rocío	14-nov-07	\$1260,00	\$000,00	\$1260,00
OPEa 4/45	106	Cerda Amores Marcelo	28-jun-06	\$175,00	\$000,00	\$175,00
OPEa 5/45	120	Pacheco Herrera César Augusto	11-jul-07	\$1400,00	\$000,00	\$1400,00
OPEa 6/45	122	Ortega Gaete Marco Antonio	7-dic-06	\$1640,00	\$000,00	\$1640,00
OPEa 7/45	151	Cevallos Quevedo Freddy	31-oct-07	\$3000,00	\$000,00	\$3000,00
OPEa 8/45	152	Albán Medina Agusta Del Rosa	10-may-07	\$1400,00	\$000,00	\$1400,00
OPEa 9/45	157	Erazo Laverde Teresa Jacqueline	1-dic-06	\$2000,00	\$000,00	\$2000,00
OPEa 10/45	159	Tejada Andrade María Eugenia	15-feb-07	\$1590,00	90,00	\$1500,00
OPEa 11/45	166	Olivo Cerda Fabián Ramiro	5-ago-07	\$1350,00	\$000,00	\$1350,00
OPEa 12/45	176	Aguilera Rueda María Agusta	31-jul-07	\$1250,00	200,00	\$1050,00
OPEa 13/45	178	Álvarez Claudio Hector Boli	16-ago-07	\$552,06	\$000,00	\$552,06
OPEa 14/45	207	Salgado Carrera Luis Rodrigo	13-jul-07	\$1560,00	60,00	\$1500,00
OPEa 15/45	283	Chachapoya Mazorra Nestor	15-oct-07	\$120,00	120,00	\$000,00
OPEa 16/45	287	Luzuriaga Rodríguez Patricio	23-ene-07	\$1500,00	\$000,00	\$1500,00
OPEa 17/45	309	Vásquez Sánchez Dilfo Servo	11-jul-07	\$580,00	\$000,00	\$580,00
OPEa 18/45	311	Cando Salme Mirian Del Rosario	31-jul-07	\$1450,00	150,00	\$1300,00
OPEa 19/45	319	Sánchez Molina Gonzalo	3-ene-07	\$580,00	\$000,00	\$580,00
OPEa 20/45	330	Medina Salazar Franklin Gonzalo	3-dic-07	\$380,00	\$000,00	\$380,00
OPEa 21/45	332	Reyes Garcés Diego Fernando	04-may-07	\$1525,00	\$000,00	\$1525,00
OPEa 22/45	334	Mena Venegas Ivan	16-may-07	\$1160,00	\$000,00	\$1160,00
OPEa 23/45	365	Paucar García Ricardo	5-jul-07	\$375,00	\$000,00	\$375,00
OPEa 24/45	366	Saavedra Acosta Carlos Eduardo	8-ago-07	\$100,00	\$000,00	\$100,00
OPEa 25/45	376	Pullotasig Pullotasig Ángel	6-jun-07	\$580,00	\$000,00	\$580,00
OPEa 26/45	377	Martínez Bassantes Ana Lucía	26-jul-07	\$1200,00	\$000,00	\$1200,00
OPEa 27/45	379	Garzón Ulloa Paúl	22-feb-07	\$1510,00	\$000,00	\$1510,00
OPEa 28/45	380	Gallardo Molina Melchor	11-jun-07	\$1030,00	\$000,00	\$1030,00
OPEa 29/45	381	Claudio Gallo Edwin	13-mar-07	\$1500,00	\$000,00	\$1500,00
OPEa 30/45	383	Barbosa Arias Wilson	15-nov-07	\$910,00	\$000,00	\$910,00
OPEa 31/45	384	Chiluiza Reyes Lilian del Rocío	25-ene-07	\$1450,00	\$000,00	\$1450,00
OPEa 32/45	389	Flores Ripalda Marcelo Renan	31-may-07	\$800,00	\$020,00	\$780,00
OPEa 33/45	391	Guerrero Granja Edison Ferna	20-jun-07	\$700,00	\$000,00	\$700,00
OPEa 34/45	392	Jami Muela José Eduardo	17-dic-07	\$1440,00	\$000,00	\$1440,00
OPEa 35/45	393	Oña Oñate Luis Raúl	14-mar-07	\$000,00	\$000,00	\$000,00
OPEa 36/45	397	Cáceres Sánchez Mariana de Je	2-ene-07	\$1034,38	\$000,00	\$1034,38
OPEa 37/45	398	Arcos Parra Manuel Casimiro	1-mar-07	\$1160,00	\$000,00	\$1160,00
OPEa 38/45	410	Pérez Mena Marcos Guillermo	31-jul-06	\$994,38	\$80,00	\$914,38
OPEa 39/45	412	Calderón Padilla Milton	20-jun-07	\$1720,00	\$220,00	\$1500,00
OPEa 40/45	432	Guzmán Molina Wilson Alfredo	21-ago-07	\$1000,00	\$000,00	\$1000,00
OPEa 41/45	444	Hinojosa García Milton	6-jun-06	\$736,00	\$000,00	\$736,18
OPEa 42/45	450	Racines Cabrera Jaime M.	28-jun-07	\$860,00	\$000,00	\$860,00
OPEa 43/45	491	Aldaz Naranjo Xavier	6-dic-07	\$200,00	\$000,00	\$200,00
OPEa 44/45	621	Parreño Dávila Mariele	5-ene-07	\$1810,00	\$310,00	\$1500,00
OPEa 45/45	692	Parra Bonilla Mauro	26-feb-07	\$2500,00	\$960,00	\$1540,00

OPE

Elaborado por: ASCA	Fecha: 1/abril/2008
Suprvis. por: IB CA	Fecha: 15/abril/2008

⌊ Saldo Inicial a la fecha de Renovación, es la resta del saldo inicial al período, que en el sistema informático reporta al inicio del mes, MENOS pagos adicionales que realizan los beneficiarios hasta el día de la renovación del préstamo.



Eléctrica Provincial Cotopaxi S.A. al 31 de diciembre del 2007							<b>OPE 2</b>	
Préstamos Especiales Empleados y Trabajadores Saldo Final del Crédito a la fecha de Renovación								
Hojas de Trabajo y marcas	Nro. Auxi	Beneficiario	Fecha de Renovación	Saldo inicial al periodo	Importe del Crédito	Pago adicional del crédito a la fecha	Descuento del crédito Al Saldo-	Saldos Final a la fecha de Renovación
			F	J	Y	Y	f	→
OPEa 1/45	041	Sarzosa Rivera Carlos	22-mar-07	\$320,00	\$3000,00	\$000,00	\$320,00	\$3000,00
OPEa 2/45	045	Chacón Beltrán Rodrigo	31-ene-07	\$000,00	\$3000,00	\$000,00	\$000,00	\$3000,00
OPEa 3/45	057	Viteri Acosta Sonia Del Rocío	14-nov-07	\$1260,00	\$3000,00	\$000,00	\$860,00	\$3400,00
OPEa 4/45	106	Cerda Amores Marcelo	28-jun-06	\$175,00	\$3000,00	\$000,00	\$125,00	\$3050,00
OPEa 5/45	120	Pacheco Herrera César Augusto	11-jul-07	\$1400,00	\$3000,00	\$000,00	\$1400,00	\$3000,00
OPEa 6/45	122	Ortega Gaete Marco Antonio	7-dic-06	\$1640,00	\$3000,00	\$000,00	\$1340,00	\$3300,00
OPEa 7/45	151	Cevallos Quevedo Freddy	31-oct-07	\$3000,00	\$3000,00	\$000,00	\$1500,00	\$4500,00
OPEa 8/45	152	Albán Medina Agustina Del Rosa	10-may-07	\$1400,00	\$3000,00	\$000,00	\$1200,00	\$3200,00
OPEa 9/45	157	Erazo Laverde Teresa Jacqueline	1-dic-06	\$2000,00	\$3000,00	\$000,00	\$1500,00	\$3500,00
OPEa 10/45	159	Tejada Andrade María Eugenia	15-feb-07	\$1590,00	\$3000,00	\$90,00	\$1500,00	\$3000,00
OPEa 11/45	166	Olivo Cerda Fabian Ramiro	5-ago-07	\$1350,00	\$3000,00	\$000,00	\$1350,00	\$3000,00
OPEa 12/45	176	Aguilera Rueda María Agustina	31-jul-07	\$1250,00	\$3000,00	\$200,00	\$1050,00	\$3000,00
OPEa 13/45	178	Alvarez Claudio Hector Boli	16-ago-07	\$552,06	\$3000,00	\$000,00	\$525,06	\$3000,00
OPEa 14/45	207	Salgado Carrera Luis Rodrigo	13-jul-07	\$1560,00	\$3000,00	\$60,00	\$1500,00	\$3000,00
OPEa 15/45	283	Chachapoya Mazorra Néstor	15-oct-07	\$120,00	\$3000,00	\$120,00	\$000,00	\$3000,00
OPEa 16/45	287	Luzuriaga Rodríguez Patricio	23-ene-07	\$1500,00	\$3000,00	\$000,00	\$1500,00	\$3000,00
OPEa 17/45	309	Vásquez Sánchez Dilfo Servo	11-jul-07	\$580,00	\$3000,00	\$000,00	\$580,00	\$3000,00
OPEa 18/45	311	Cando Salme Miriam Del Rosario	31-jul-07	\$1450,00	\$3000,00	\$150,00	\$1300,00	\$3000,00
OPEa 19/45	319	Sánchez Molina Gonzalo	3-ene-07	\$580,00	\$3000,00	\$000,00	\$580,00	\$3000,00
OPEa 20/45	330	Medina Salazar Franklin Gonzalo	3-dic-07	\$380,00	\$3000,00	\$000,00	\$180,00	\$3200,00
OPEa 21/45	332	Reyes Garcés Diego Fernando	04-may-07	\$1525,00	\$3000,00	\$000,00	\$1125,00	\$3400,00
OPEa 22/45	334	Mena Venegas Iván	16-may-07	\$1160,00	\$3000,00	\$000,00	\$160,00	\$4000,00
OPEa 23/45	365	Paucar García Ricardo	5-jul-07	\$375,00	\$3000,00	\$000,00	\$375,00	\$3000,00
OPEa 24/45	366	Saavedra Acosta Carlos Eduardo	8-ago-07	\$100,00	\$3000,00	\$000,00	\$100,00	\$3000,00
OPEa 25/45	376	Pullotasig Pullotasig Ángel	6-jun-07	\$580,00	\$3000,00	\$000,00	\$580,00	\$3000,00
OPEa 26/45	377	Martínez Bassantes Ana Lucía	26-jul-07	\$1200,00	\$3000,00	\$000,00	\$1200,00	\$3000,00
OPEa 27/45	379	Garzón Ulloa Paúl	22-feb-07	\$1510,00	\$3000,00	\$000,00	\$1510,00	\$3000,00
OPEa 28/45	380	Gallardo Molina Melchor	11-jun-07	\$1030,00	\$3000,00	\$000,00	\$1030,00	\$3000,00
OPEa 29/45	381	Claudio Gallo Edwin	13-mar-07	\$1500,00	\$3000,00	\$000,00	\$1500,00	\$3000,00
OPEa 30/45	383	Barbosa Arias Wilson	15-nov-07	\$910,00	\$3000,00	\$000,00	\$560,00	\$3350,00
OPEa 31/45	384	Chiluiza Reyes Lilian del Rocío	25-ene-07	\$1450,00	\$3000,00	\$000,00	\$1400,00	\$3050,00
OPEa 32/45	389	Flores Ripalda Marcelo Renan	31-may-07	\$800,00	\$3000,00	\$020,00	\$780,00	\$2980,00
OPEa 33/45	391	Guerrero Granja Edison Ferna	20-jun-07	\$700,00	\$3000,00	\$000,00	\$700,00	\$3000,00
OPEa 34/45	392	Jami Muela José Eduardo	17-dic-07	\$1440,00	\$3000,00	\$000,00	\$1040,00	\$3400,00
OPEa 35/45	393	Oña Oñate Luis Raúl	14-mar-07	\$000,00	\$3000,00	\$000,00	\$000,00	\$3000,00
OPEa 36/45	397	Cáceres Sánchez Mariana de Je	2-ene-07	\$1034,38	\$3000,00	\$000,00	\$1034,38	\$3000,00
OPEa 37/45	398	Arcos Parra Manuel Casimiro	1-mar-07	\$1160,00	\$6000,00	\$000,00	\$1960,00	\$5200,00
OPEa 38/45	410	Perez Mena Marcos Guillermo	31-jul-06	\$994,38	\$3000,00	\$80,00	\$914,38	\$3000,00
OPEa 39/45	412	Calderón Padilla Milton	20-jun-07	\$1720,00	\$3000,00	\$220,00	\$1500,00	\$300,00
OPEa 40/45	432	Guzmán Molina Wilson Alfredo	21-ago-07	\$1000,00	\$3000,00	\$000,00	\$1000,00	\$3000,00
OPEa 41/45	444	Hinojosa García Milton	6-jun-06	\$736,18	\$3000,00	\$000,00	\$736,18	\$3000,00
OPEa 42/45	450	Racines Cabrera Jaime M.	28-jun-07	\$860,00	\$3000,00	\$000,00	\$780,00	\$3080,00
OPEa 43/45	491	Aldaz Naranjo Xavier	6-dic-07	\$200,00	\$3000,00	\$000,00	\$000,00	\$3200,00
OPEa 44/45	621	Parreño Dávila Mariele	5-ene-07	\$1810,00	\$3000,00	\$310,00	\$1500,00	\$3000,00
OPEa 45/45	692	Parra Bonilla Mauro	26-feb-07	\$2500,00	\$3000,00	\$960,00	\$1500,00	\$3040,00

Elaborado por: ASCA	Fecha: 1/abril/2008
Suprvis. Por: IB CA	Fecha: 15/abril/2008

→ *Saldos Final a la fecha de Renovación es el resultado de la adición del saldo del crédito anterior a la fecha de renovación y el monto del nuevo crédito obtenido MENOS la suma del descuento del nuevo saldo y pagos adicionales a la fecha de renovación.*



Empresa Eléctrica Provincial Cotopaxi S.A. al 31 de diciembre del 2007											OPE		
Préstamos Especiales Empleados y Trabajadores													
Nro. Auxi	BENEFICIARIO	Nro. Crédito	Fecha de emisión del crédito	Importe Total del Crédito en dólares	Fecha del último pago	Tiempo meses	Saldo Inicial del crédito a la Fecha de Renovación en dólares	Valor Cancelado en dólares	% cancelado del crédito anterior	Nro. Crédito Renovado	Saldo Final del crédito a la Fecha de Renovación en dólares	Fecha de Renovación	Importe Total del Crédito en dólares
Hojas de trabajo			n			p		1	2				
041	Sarzosa Rivera Carlos	266/05	4-may-05	\$3000,00	28-feb-07	22	\$320,00	\$2680,00	89,33	427/7	\$3000,00	22-mar-07	\$3000,00
045	Chacón Beltrán Rodrigo	140/03	12-dic-03	\$3000,00	30-nov-06	36	\$0,00	\$3000,00	100,0	399/7	\$3000,00	31-ene-07	\$3000,00
057	Viteri Acosta Sonia Del Rocío	289/05	12-sep-05	\$3000,00	31-oct-07	26	\$1260,00	\$1740,00	58,00	497/07	\$3400,00	14-nov-07	\$3000,00
106	Cerda Amores Marcelo	141/03	4-dic-03	\$3000,00	31-may-06	30	\$175,00	\$2825,00	94,16	421/6	\$3050,00	28-jun-06	\$3000,00
120	Pacheco Herrera César Augusto	374/06	5-sep-06	\$3000,00	30-jun-07	10	\$1400,00	\$1600,00	53,33	464/07	\$3000,00	11-jul-07	\$3000,00
122	Ortega Gaete Marco Antonio	SN/04	25-oct-04	\$3000,00	30-nov-06	26	\$1640,00	\$1360,00	45,33	389/06	\$3300,00	7-dic-06	\$3000,00
151	Cevallos Quevedo Freddy	449/07	12-jun-07	\$3000,00	31-oct-07	5	\$3000,00	\$000,00	00,00	495/7	\$4500,00	31-oct-07	\$3000,00
152	Albán Medina Augusta Del R	378/06	31-oct-06	\$3000,00	30-abr-07	7	\$1400,00	\$1600,00	53,33	152/07	\$3200,00	10-may-07	\$3000,00
157	Erazo Laverde Teresa J.	365/06	27-jul-06	\$3000,00	30-nov-06	5	\$2000,00	1000,00	33,33	386/06	\$3500,00	1-dic-06	\$3000,00
159	Tejada Andrade María Eugen	328/06	23-feb-06	\$3000,00	31-ene-07	12	\$1500,00	1500,00	50,00	417/07	\$3000,00	15-feb-07	\$3000,00
166	Olivo Cerda Fabian Ramiro	400/07	5-ene-07	\$3000,00	30-jul-07	7	\$1350,00	1650,00	55,00	475/07	\$3000,00	5-ago-07	\$3000,00
176	Aguilera Rueda María Augusta	394/06	15-dic-06	\$3000,00	30-jul-07	8	\$1050,00	1950,00	65,00	470/7	\$3000,00	31-jul-07	\$3000,00
178	Alvarez Claudio Hector Boli	141/03	4-dic-03	\$3000,00	30-jul-07	43	\$522,06	2477,94	82,60	477/7	\$3000,00	16-ago-07	\$3000,00
207	Salgado Carrera Luis Rodrigo	SN/04	9-dic-04	\$3000,00	30-jun-07	31	\$1500,00	1500,00	50,00	465/7	\$3000,00	13-jul-07	\$3000,00
283	Chachapoya Mazorra Néstor	271/05	5-jul-05	\$3000,00	10-oct-07	28	\$0,00	3000,00	100,0	490/7	\$3000,00	15-oct-07	\$3000,00
287	Luzuriaga Rodríguez Patricio	361/06	10-jul-06	\$3000,00	29-dic-06	6	\$1500,00	1500,00	50,00	403/7	\$3000,00	23-ene-07	\$3000,00
309	Vásquez Sánchez Dilfo Servo	290/05	15-sep-05	\$3000,00	30-jun-07	22	\$580,00	2420,00	80,67	463/7	\$3000,00	11-jul-07	\$3000,00
311	Cando Salme Mirian Del R.	387/06	1-dic-06	\$3000,00	30-jul-07	8	\$1300,00	1700,00	56,66	471/7	\$3000,00	31-jul-07	\$3000,00
319	Sánchez Molina Gonzalo	095/03	9-sep-03	\$3000,00	29-dic-06	40	\$580,00	2420,00	80,67	397/7	\$3000,00	3-ene-07	\$3000,00
330	Medina Salazar Franklin G.	395/06	20-dic-06	\$3000,00	30-nov-07	12	\$380,00	2620,00	87,33	503/7	\$3200,00	3-dic-07	\$3000,00
332	Reyes Garcés Diego Fernando	335/06	28-mar-06	\$3000,00	30-abr-07	14	\$1525,00	1475,00	49,17	431/7	\$3400,00	04-may-07	\$3000,00
334	Mena Venegas Iván	343/06	17-may-06	\$3000,00	30-abr-07	12	\$1160,00	1840,00	61,33	440/7	\$4000,00	16-may-07	\$3000,00
365	Paucar García Ricardo	365/06	19-jun-06	\$3000,00	30-jun-07	14	\$375,00	2625,00	87,50	460/7	\$3000,00	5-jul-07	\$3000,00
366	Saavedra Acosta Carlos E.	369/06	15-ago-06	\$3000,00	30-mar-07	8	\$100,00	2900,00	96,67	473/7	\$3000,00	8-ago-07	\$3000,00
376	Pullotasig Pullotasig Ángel	1107/05	24-may-05	\$3000,00	31-may-07	25	\$580,00	2420,00	80,67	380/7	\$3000,00	6-jun-07	\$3000,00
377	Martínez Bassantes Ana L.	381/06	8-nov-06	\$3000,00	31-may-07	7	\$1200,00	1800,00	60,00	468/7	\$3000,00	26-jul-07	\$3000,00
379	Garzón Ulloa Paúl	322/06	1-feb-06	\$3000,00	28-feb-07	13	\$1510,00	1490,00	49,67	428/7	\$3000,00	22-feb-07	\$3000,00
380	Gallardo Molina Melchor	312/06	9-ene-06	\$3000,00	31-may-07	17	\$1030,00	1970,00	65,67	448/7	\$3000,00	11-jun-07	\$3000,00
381	Claudio Gallo Edwin	338/06	4-abr-06	\$3000,00	28-feb-07	11	\$1500,00	1500,00	50,00	423/7	\$3000,00	13-mar-07	\$3000,00
383	Barbosa Arias Wilson	273/05	6-jul-05	\$3000,00	31-oct-07	28	\$910,00	2090,00	69,67	498/7	\$3350,00	15-nov-07	\$3000,00
384	Chiluza Reyes Lilian del R.	304/05	2-dic-05	\$3000,00	31-dic-06	13	\$1450,00	1550,00	51,67	407/07	\$3000,00	25-ene-07	\$3000,00
389	Flores Ripalda Marcelo Renan	149/04	8-ene-04	\$3000,00	30-abr-07	40	\$780,00	2220,00	74,00	443/07	\$3000,00	31-may-07	\$3000,00
391	Guerrero Granja Edison Ferna	325/04	22-feb-06	\$3000,00	31-may-07	16	\$700,00	2300,00	76,67	452/07	\$3000,00	20-jun-07	\$3000,00
392	Jami Muela José Eduardo	353/06	12-jun-06	\$3000,00	30-nov-07	18	\$1440,00	1560,00	52,00	510/07	\$3400,00	17-dic-07	\$3000,00
393	Oña Oñate Luis Raúl	136/03	8-dic-03	\$3000,00	31-ago-06	33	\$0,00	3000,00	100,0	424/07	\$3000,00	14-mar-07	\$3000,00
397	Cáceres Sánchez Mariana de	261/05	28-abr-05	\$3000,00	31-dic-06	21	\$1034,38	1965,62	65,52	396/06	\$3000,00	2-ene-07	\$3000,00
398	Arcos Parra Manuel Casimiro	287/05	15-sep-05	\$3000,00	28-feb-07	18	\$1160,00	1840,00	61,33	420/07	\$5200,00	1-mar-07	\$3000,00
410	Perez Mena Marcos Guillermo	237/04	27-dic-04	\$3000,00	30-jul-06	20	\$914,38	2085,62	69,52	366/06	\$3000,00	31-jul-06	\$3000,00
412	Calderón Padilla Milton	324/06	17-feb-06	\$3000,00	18-jun-07	17	\$1500,00	1500,00	50,00	453/07	\$3000,00	20-jun-07	\$3000,00
432	Guzmán Molina Wilson A.	370/06	15-ago-06	\$3000,00	30-jul-07	12	\$1000,00	2000,00	66,67	478/07	\$3000,00	21-ago-07	\$3000,00
444	Hinojosa García Milton	168/04	16-mar-04	\$3000,00	6-jun-06	28	\$736,18	2263,82	75,46	350/06	\$3000,00	6-jun-06	\$3000,00
450	Racines Cabrera Jaime M.	334/06	27-mar-06	\$3000,00	31-may-07	15	\$860,00	2140,00	71,33	455/7	\$3080,00	28-jun-07	\$3000,00
491	Aldaz Naranjo Xavier	354/06	9-jun-06	\$3000,00	30-nov-07	18	\$200,00	2800,00	93,33	506/7	\$3200,00	6-dic-07	\$3000,00
621	Parreño Dávila Mariele	229/04	25-nov-04	\$3000,00	29-dic-06	26	\$1500,00	1500,00	50,00	401/7	\$3000,00	5-ene-07	\$3000,00
692	Parra Bonilla Mauro	375/06	25-sep-06	\$3000,00	26-feb-07	6	\$1540,00	1460,00	48,00	419/7	\$3040,00	26-feb-07	\$3000,00

Elaborado por: ASCA Fecha: 1/abril/2008  
Supervisado por: IB CA Fecha: 15/abril/2008

Marcas del encabezado:

p Cálculo del Tiempo de Recuperación del Préstamo, obtenido de la resta de meses entre la Fecha de Emisión del Crédito y la Fecha del último pago.

1 Diferencia entre el total del importe y el Saldo inicial del crédito a la fecha de renovación.

2 División porcentual del valor cancelado para el importe total.

Marcas del Hallazgo:

≤ Varios empleados, renovaron un crédito especial sin haber cancelado por lo menos el 75% del crédito anterior, incumpliendo lo normado que dispone que debe estar cancelado el 75% de la deuda para poder renovar su crédito, Auditoría propone hallazgo número 1.

≥ Existe empleados que se demoran hasta 40 meses en la devolución del crédito otorgado por la entidad, comparando con lo acordado entre los trabajadores y la administración, tan solo el plazo es de 36 meses, Auditoría propone hallazgo número 2.

√ A ciertos beneficiarios, contabilidad no le descontó el día de la renovación el saldo que mantenía por concepto de préstamo especial, acumulándose así el día de la renovación un saldo acumulado superior a los 3000,00 dólares, lo que va en contravía con lo pactado, que es la obligatoriedad de ser descontado el saldo de la deuda por cobrar en la renovación del crédito, Auditoría



Empresa Eléctrica Provincial Cotopaxi S.A. al 31 de diciembre del 2007						OPO 1
Préstamos Ordinarios Empleados y Trabajadores Saldo Inicial del Crédito a la fecha de Renovación						
Hojas de Trabajo	Nro. Auxi	Beneficiario	Fecha de Renovación	Saldo inicial al periodo (\$)	Pago adicional del crédito a la fecha (\$)	Saldo Inicial a la fecha de Renovación (\$)
	«		F	∫	⚡	┌
OPOb 1/45	041	Sarzosa Rivera Carlos	16-mar-07	\$631,56	\$0,00	\$631,56
OPOb 2/45	045	Chacón Beltrán Rodrigo	5-ene-07	\$0,00	\$0,00	\$0,00
OPOb 3/45	057	Viteri Acosta Sonia Del Rocío	14-nov-07	\$474,67	\$0,00	\$474,67
OPOb 4/45	106	Cerda Amores Marcelo	12-abr-07	\$630,69	\$0,00	\$630,69
OPOb 5/45	120	Pacheco Herrera César Augusto	16-abr-07	\$585,44	\$0,00	\$585,44
OPOb 6/45	122	Ortega Gaete Marco Antonio	16-abr-07	\$580,03	\$0,00	\$580,03
OPOb 7/45	151	Cevallos Quevedo Freddy	6-dic-07	\$1755,01	\$0,00	\$1755,01
OPOb 8/45	152	Albán Medina Augusta Del Rosa	10-may-07	\$3024,55	\$1375,00	\$1649,55
OPOb 9/45	157	Erazo Laverde Teresa Jacqueline	14-dic-07	\$1065,59	\$0,00	\$1065,59
OPOb 10/45	159	Tejada Andrade María Eugenia	30-may-06	\$786,74	\$674,36	\$112,38
OPOb 11/45	166	Olivo Cerda Fabian Ramiro	31-oct-06	\$3691,38	\$1343,00	\$2348,38
OPOb 12/45	176	Aguilera Rueda María Agusta	27-nov-07	\$991,39	\$0,00	\$991,39
OPOb 13/45	178	Álvarez Claudio Hector Boli	6-jun-06	\$389,24	\$0,00	\$389,24
OPOb 14/45	207	Salgado Carrera Luis Rodrigo	31-jul-07	\$533,60	\$106,73	\$426,87
OPOb 15/45	283	Chachapoya Mazorra Nestor	6-may-06	\$0,00	\$0,00	\$0,00
OPOb 16/45	287	Luzuriaga Rodríguez Patricio	24-ene-07	\$7522,68	\$4870,00	\$2652,68
OPOb 17/45	309	Vásquez Sánchez Dilfo Servo	4-jul-07	\$213,13	\$0,00	\$213,13
OPOb 18/45	311	Cando Salme Mirian Del Rosario	10-oct-07	\$2704,79	\$1895,00	\$809,79
OPOb 19/45	319	Sánchez Molina Gonzalo	3-ene-07	\$592,67	\$0,00	\$592,67
OPOb 20/45	330	Medina Salazar Franklin Gonzalo	26-feb-07	\$2214,85	\$0,00	\$2214,85
OPOb 21/45	332	Reyes Garcés Diego Fernando	28-ago-07	\$4568,22	\$2110,00	\$2458,22
OPOb 22/45	334	Mena Venegas Iván	28-nov-06	\$0,00	\$0,00	\$0,00
OPOb 23/45	365	Paucar García Ricardo	12-sep-07	\$975,09	\$0,00	\$975,09
OPOb 24/45	366	Saavedra Acosta Carlos Eduardo	08-ago-07	\$490,65	\$0,00	\$490,65
OPOb 25/45	376	Pullotasig Pullotasig Ángel	29-sep-06	\$455,48	\$0,00	\$455,48
OPOb 26/45	377	Martínez Bassantes Ana Lucia	12-jun-06	\$557,24	\$0,00	\$557,24
OPOb 27/45	379	Garzón Ulloa Paúl	23-nov-04	\$938,54	\$331,00	\$607,54
OPOb 28/45	380	Gallardo Molina Melchor	14-sep-06	\$546,64	\$0,00	\$546,64
OPOb 29/45	381	Claudio Gallo Edwin	31-jul-07	\$935,57	\$315,00	\$620,57
OPOb 30/45	383	Barbosa Arias Wilson	27-jun-06	\$731,96	\$92,00	\$639,96
OPOb 31/45	384	Chiluiza Reyes Lilian del Rocío	29-ene-07	\$1331,34	\$550,00	\$781,34
OPOb 32/45	389	Flores Ripalda Marcelo Renan	12-dic-06	\$0,00	\$0,00	\$0,00
OPOb 33/45	391	Guerrero Granja Edison Ferna	14-feb-06	\$108,24	\$0,00	\$108,24
OPOb 34/45	392	Jami Muela José Eduardo	7-may-07	\$647,73	\$0,00	\$647,73
OPOb 35/45	393	Oña Oñate Luis Raúl	15-nov-07	\$584,51	\$0,00	\$584,51
OPOb 36/45	397	Cáceres Sánchez Mariana de Je	5-mar-07	\$590,52	\$0,00	\$590,52
OPOb 37/45	398	Arcos Parra Manuel Casimiro	2-feb-07	\$783,17	\$0,00	\$783,17
OPOb 38/45	410	Pérez Mena Marcos Guillermo	20-jun-07	\$511,87	\$0,00	\$511,87
OPOb 39/45	412	Calderón Padilla Milton	5-jul-07	\$1353,99	\$730,00	\$623,99
OPOb 40/45	432	Guzmán Molina Wilson Alfredo	15-nov-07	\$1280,60	\$650,00	\$630,60
OPOb 41/45	444	Hinojosa García Milton	6-jun-07	\$184,14	\$0,00	\$184,14
OPOb 42/45	450	Racines Cabrera Jaime M.	28-jun-07	\$0,00	\$0,00	\$0,00
OPOb 43/45	491	Aldaz Naranjo Xavier	5-dic-07	\$1186,80	\$0,00	\$1186,80
OPOb 44/45	621	Parreño Dávila Mariele	8-ago-06	\$997,76	\$454,00	\$543,76
OPOb 45/45	692	Parra Bonilla Mauro	18-ene-06	\$4497,87	\$3142,00	\$1355,87

O  
P  
O

┌ Saldo Inicial a la fecha de Renovación, es la resta del saldo inicial al período, que en el sistema informático reporta al inicio del mes, MENOS pagos adicionales que realizan los beneficiarios hasta el día de la renovación del préstamo.

Empresa Eléctrica Provincial Cotopaxi S.A. al 31 de diciembre del 2007							OPO 2	
Préstamos Ordinarios Empleados y Trabajadores Saldo Final del Crédito a la fecha de Renovación								
Hojas de Trabajo Marcas	Nro. Auxi	Beneficiario	Fecha de Renovación	Saldo inicial al periodo (\$)	Importe del Crédito (\$)	Pago adicional del crédito a la fecha (\$)	Descuento del crédito Al Saldo- (\$)	Saldos Final a la fecha de Renovación(\$)
	«		F	∫	γ	⚡	f	→
OPOb 1/45	041	Sarzosa Rivera Carlos	16-mar-07	\$631,56	\$3589,87	\$0,00	\$631,56	\$3589,87
OPOb 2/45	045	Chacón Beltrán Rodrigo	5-ene-07	\$0,00	\$3133,37	\$0,00	\$0,00	\$3133,37
OPOb 3/45	057	Viteri Acosta Sonia Del Rocío	14-nov-07	\$474,67	\$3427,93	\$0,00	\$2953,26	\$949,34
OPOb 4/45	106	Cerda Amores Marcelo	12-abr-07	\$630,69	\$3647,17	\$0,00	\$630,69	\$3647,17
OPOb 5/45	120	Pacheco Herrera César Augusto	16-abr-07	\$585,44	\$3343,00	\$0,00	\$585,44	\$3343,00
OPOb 6/45	122	Ortega Gaete Marco Antonio	16-abr-07	\$580,03	\$3371,75	\$0,00	\$580,03	\$3371,75
OPOb 7/45	151	Cevallos Quevedo Freddy	6-dic-07	\$1755,01	\$9582,38	\$0,00	\$1755,01	\$9582,38
OPOb 8/45	152	Albán Medina Augusta Del Rosa	10-may-07	\$3024,55	\$7588,08	\$1375,00	\$1649,55	\$7588,08
OPOb 9/45	157	Erazo Laverde Teresa Jacqueline	14-dic-07	\$1065,59	\$7471,69	\$0,00	\$1065,59	\$7471,69
OPOb 10/45	159	Tejada Andrade María Eugenia	30-may-06	\$786,74	\$3004,53	\$674,36	\$674,36	\$2442,55
OPOb 11/45	166	Olivo Cerda Fabian Ramiro	31-oct-06	\$3691,38	\$8180,61	\$1343,00	\$2012,79	\$8516,20
OPOb 12/45	176	Aguilera Rueda María Agusta	27-nov-07	\$991,39	\$3391,39	\$0,00	\$691,39	\$3691,39
OPOb 13/45	178	Alvarez Claudio Hector Boli	6-jun-06	\$389,24	\$2593,22	\$0,00	\$389,24	\$2593,22
OPOb 14/45	207	Salgado Carrera Luis Rodrigo	31-jul-07	\$533,60	\$3054,09	\$106,73	\$426,87	\$3054,09
OPOb 15/45	283	Chachapoya Mazorra Nestor	6-may-06	\$0,00	\$2506,87	\$0,00	\$0,00	\$2506,87
OPOb 16/45	287	Luzuriaga Rodríguez Patricio	24-ene-07	\$7522,68	\$11667,12	\$4870,00	\$2652,68	\$11667,12
OPOb 17/45	309	Vásquez Sánchez Dilfo Servo	4-jul-07	\$213,13	\$3094,08	\$0,00	\$213,13	\$3094,08
OPOb 18/45	311	Cando Salme Mirian Del Rosario	10-oct-07	\$2704,79	\$3245,75	\$1895,00	\$809,79	\$3245,75
OPOb 19/45	319	Sánchez Molina Gonzalo	3-ene-07	\$592,67	\$2757,61	\$0,00	\$592,67	\$2757,61
OPOb 20/45	330	Medina Salazar Franklin Gonzalo	26-feb-07	\$2214,85	\$6931,76	\$0,00	\$1468,75	\$7677,86
OPOb 21/45	332	Reyes Garcés Diego Fernando	28-ago-07	\$4568,22	\$9449,05	\$2110,00	\$2106,81	\$9800,46
OPOb 22/45	334	Mena Venegas Ivan	28-nov-06	\$0,00	\$4000,00	\$0,00	\$0,00	\$4000,00
OPOb 23/45	365	Paucar García Ricardo	12-sep-07	\$975,09	\$8768,42	\$0,00	\$975,09	\$8768,42
OPOb 24/45	366	Saavedra Acosta Carlos Eduardo	08-ago-07	\$490,65	\$6913,09	\$0,00	\$490,65	\$6913,09
OPOb 25/45	376	Pullotasig Pullotasig Ángel	29-sep-06	\$455,48	\$2320,02	\$0,00	\$398,53	\$2376,97
OPOb 26/45	377	Martínez Bassantes Ana Lucía	12-jun-06	\$557,24	\$2425,25	\$0,00	\$557,24	\$2425,25
OPOb 27/45	379	Garzón Ulloa Paúl	23-nov-04	\$938,54	\$2351,44	\$331,00	\$507,54	\$2451,44
OPOb 28/45	380	Gallardo Molina Melchor	14-sep-06	\$546,64	\$5277,68	\$0,00	\$1191,84	\$4632,48
OPOb 29/45	381	Claudio Gallo Edwin	31-jul-07	\$935,57	\$2960,80	\$315,00	\$516,61	\$3064,76
OPOb 30/45	383	Barbosa Arias Wilson	27-jun-06	\$731,96	\$2379,52	\$92,00	\$548,45	\$2471,03
OPOb 31/45	384	Chiluiza Reyes Lilian del Rocío	29-ene-07	\$1331,34	\$3132,49	\$550,00	\$670,39	\$3243,44
OPOb 32/45	389	Flores Ripalda Marcelo Renan	12-dic-06	\$0,00	\$2716,64	\$0,00	\$0,00	\$2716,64
OPOb 33/45	391	Guerrero Granja Edison Ferna	14-feb-06	\$108,24	\$2879,51	\$0,00	\$108,24	\$2879,51
OPOb 34/45	392	Jami Muela José Eduardo	7-may-07	\$647,73	\$3144,57	\$0,00	\$647,73	\$3144,57
OPOb 35/45	393	Oña Oñate Luis Raúl	15-nov-07	\$584,51	\$3347,62	\$0,00	\$584,51	\$3347,62
OPOb 36/45	397	Cáceres Sánchez Mariana de Je	5-mar-07	\$590,52	\$3436,71	\$0,00	\$590,52	\$3436,71
OPOb 37/45	398	Arcos Parra Manuel Casimiro	2-feb-07	\$783,17	\$3756,47	\$0,00	\$783,17	\$3756,47
OPOb 38/45	410	Perez Mena Marcos Guillermo	20-jun-07	\$511,87	\$2912,83	\$0,00	\$511,87	\$2912,83
OPOb 39/45	412	Calderón Padilla Milton	5-jul-07	\$1353,99	\$2903,49	\$730,00	\$623,99	\$2903,49
OPOb 40/45	432	Guzmán Molina Wilson Alfredo	15-nov-07	\$1280,60	\$3036,77	\$650,00	\$630,30	\$3037,07
OPOb 41/45	444	Hinojosa García Milton	6-jun-07	\$184,14	\$2714,91	\$0,00	\$184,14	\$2714,91
OPOb 42/45	450	Racines Cabrera Jaime M.	28-jun-07	\$0,00	\$2965,47	\$0,00	\$0,00	\$2965,47
OPOb 43/45	491	Aldaz Naranjo Xavier	5-dic-07	\$1186,80	\$6698,99	\$0,00	\$1186,80	\$6698,99
OPOb 44/45	621	Parreño Dávila Mariele	8-ago-06	\$997,76	\$2227,57	\$454,00	\$543,76	\$2227,57
OPOb 45/45	692	Parra Bonilla Mauro	18-ene-06	\$4497,87	\$5395,59	\$3142,00	\$1346,53	\$5404,93
						Elaborado por: ASCA		Fecha: 1/abril/2008
						Suprvis. por: IB CA		Fecha: 15/abril/2008

OPO

→ *Saldo Final a la fecha de Renovación es el resultado de la adición del saldo del crédito anterior a la fecha de renovación y el monto del nuevo crédito obtenido MENOS la suma del descuento del nuevo saldo y pagos adicionales a la fecha de renovación.*

Empresa Eléctrica Provincial Cotopaxi S.A.  
al 31 de diciembre del 2007

**OPO 3**

**Préstamos Ordinarios Empleados y Trabajadores  
Sueldos Mensuales Multiplicados por Cuatro**

	Nro. Aux.	Beneficiario	SUELDOS A OCTUBRE DEL 2007			
			Remuneración (\$)	Remuneración X 4	Ingresos Mensuales (\$)	Total de Ingresos X 4
OPOa 1/11	041	Sarzosa Rivera Carlos	\$375,68	\$1502,72	\$972,43	\$3889,72
OPOa 1/11	045	Chacón Beltrán Rodrigo	\$375,68	\$1502,72	\$947,47	\$3789,88
OPOa 1/11	057	Viteri Acosta Sonia Del Rocio	\$387,10	\$1548,40	\$923,55	\$3694,20
OPOa 1/11	106	Cerda Amores Marcelo	\$375,68	\$1502,72	\$915,98	\$3663,92
OPOa 2/11	120	Pacheco Herrera César Augusto	\$367,50	\$1470,00	\$873,40	\$3493,60
OPOa 2/11	122	Ortega Gaete Marco Antonio	\$365,42	\$1461,68	\$789,06	\$3156,24
OPOa 2/11	151	Cevallos Quevedo Freddy	\$840,91	\$3363,64	\$2239,27	\$8957,08
OPOa 2/11	152	Albán Medina Augusta Del Rosa	\$680,08	\$2720,32	\$1676,50	\$6706,00
OPOa 2/11	157	Eraza Laverde Teresa Jacqueline	\$680,08	\$2720,32	\$1628,62	\$6514,48
OPOa 3/11	159	Tejada Andrade María Eugenia	\$399,71	\$1598,84	\$1527,33	\$6109,32
OPOa 3/11	166	Olivo Cerda Fabian Ramiro	\$840,91	\$3363,64	\$1993,20	\$7972,80
OPOa 3/11	176	Aguilera Rueda María Augusta	\$399,71	\$1598,84	\$2001,45	\$8005,80
OPOa 3/11	178	Alvarez Claudio Hector Boli	\$359,56	\$1438,24	\$758,92	\$3035,68
OPOa 4/11	207	Salgado Carrera Luis Rodrigo	\$361,33	\$1445,32	\$762,02	\$3048,08
OPOa 4/11	283	Chachapoya Mazorra Nestor	\$361,33	\$1445,32	\$893,71	\$3574,84
OPOa 4/11	287	Luzuriaga Rodríguez Patricio	\$1005,49	\$4021,96	\$2526,64	\$10106,56
OPOa 4/11	309	Vásquez Sánchez Dilfo Servo	\$375,68	\$1502,72	\$851,48	\$3405,92
OPOa 4/11	311	Cando Salme Mirian Del Rosario	\$387,10	\$1548,40	\$1598,63	\$6394,52
OPOa 5/11	319	Sánchez Molina Gonzalo	\$355,91	\$1423,64	\$892,43	\$3569,72
OPOa 5/11	330	Medina Salazar Franklin Gonzalo	\$680,08	\$2720,32	\$1510,92	\$6043,68
OPOa 5/11	332	Reyes Garcés Diego Fernando	\$840,91	\$3363,64	\$2080,91	\$8323,64
OPOa 5/11	334	Mena Venegas Ivan	\$680,08	\$2720,32	\$1509,92	\$6039,68
OPOa 6/11	365	Paucar García Ricardo	\$840,91	\$3363,64	\$1902,49	\$7609,96
OPOa 6/11	366	Saavedra Acosta Carlos Eduardo	\$680,08	\$2720,32	\$1531,86	\$6127,44
OPOa 6/11	376	Pullotasig Pullotasig Ángel	\$339,63	\$1358,52	\$754,39	\$3017,56
OPOa 6/11	377	Martínez Bassantes Ana Lucia	\$365,42	\$1461,68	\$685,70	\$2742,80
OPOa 6/11	379	Garzón Ulloa Paúl	\$387,20	\$1548,80	\$731,70	\$2926,80
OPOa 6/11	380	Gallardo Molina Melchor	\$355,91	\$1423,64	\$932,57	\$3730,28
OPOa 6/11	381	Claudio Gallo Edwin	\$375,68	\$1502,72	\$1547,77	\$6191,08
OPOa 7/11	383	Barbosa Arias Wilson	\$355,91	\$1423,64	\$688,16	\$2752,64
OPOa 7/11	384	Chiluiza Reyes Lilian del Rocio	\$399,71	\$1598,84	\$751,91	\$3007,64
OPOa 7/11	389	Flores Ripalda Marcelo Renan	\$375,68	\$1502,72	\$964,80	\$3859,20
OPOa 8/11	391	Guerrero Granja Edison Ferna	\$375,68	\$1502,72	\$1080,88	\$4323,52
OPOa 8/11	392	Jami Muela José Eduardo	\$365,42	\$1461,68	\$876,80	\$3507,20
OPOa 8/11	393	Oña Oñate Luis Raúl	\$361,33	\$1445,32	\$796,39	\$3185,56
OPOa 8/11	397	Cáceres Sánchez Mariana de Je	\$365,42	\$1461,68	\$925,08	\$3700,32
OPOa 9/11	398	Arcos Parra Manuel Casimiro	\$387,10	\$1548,40	\$871,50	\$3486,00
OPOa 9/11	410	Perez Mena Marcos Guillermo	\$375,68	\$1502,72	\$729,00	\$2916,00
OPOa 9/11	412	Calderón Padilla Milton	\$375,68	\$1502,72	\$772,90	\$3091,60
OPOa 9/11	432	Guzmán Molina Wilson Alfredo	\$375,68	\$1502,72	\$947,46	\$3789,84
OPOa 9/11	444	Hinojosa García Milton	\$339,63	\$1358,52	\$689,31	\$2757,24
OPOa 10/11	450	Racines Cabrera Jaime M.	\$375,68	\$1502,72	\$702,00	\$2808,00
OPOa 10/11	491	Aldaz Naranjo Xavier	\$680,08	\$2720,32	\$1462,04	\$5848,16
OPOa 10/11	621	Parreño Dávila Mariele	\$365,42	\$1461,68	\$647,94	\$2591,76
OPOa 11/11	692	Parra Bonilla Mauro	\$680,08	\$2720,32	\$2135,90	\$8543,60
			Elaborado por: ASCA		Fecha: 1/abril/2008	
			Suprvís. por: IB-CA		Fecha: 15/abril/2008	

O  
P  
O



Empresa Eléctrica Provincial Cotopaxi S.A. al 31 de diciembre del 2007													OPO	
Préstamos Ordinarios Empleados y Trabajadores														
Nro Aux	Beneficiario	Crédito Anterior							Renovación de Crédito					
		Nro. Crédito	Fecha de emisión del Crédito (\$)	Importe Total del Crédito (\$)	Fecha del último pago	Tiempo recuperación meses	Saldo Inicial del crédito a la Fecha de Renovación (\$)	Valor Cancelado (\$)	% cancelado del crédito anterior	Nro. Crédito Renovado	Saldo Final del crédito a la Fecha de Renovación (\$)	Fecha de Renovación	Importe Total del Crédito (\$)	Total de Ingresos de octubre/2007 X 4 (\$)
			$\cap$			$\Delta i$		$\Delta i$	$\diamond i$			$\gamma$		
041	Sarzosa Rivera Carlos	1226/05	4-ago-05	\$3031,64	28-feb-07	19	\$631,56	\$2400,08	79,17%	1392/07	\$3589,87	16-mar-07	\$3589,87	\$3889,72
045	Chacón Beltrán Rodrigo	1185/04	23-dic-04	\$2516,68	29-dic-06	24	\$0,00	\$2516,64	100,0%	1369/07	\$3133,37	5-ene-07	\$3133,37	\$3789,88
057	Viteri Acosta Sonia Del Rocío	1290/06	6-mar-06	\$2847,87	31-oct-07	20	\$474,67	\$2373,20	83,33%	1456/07	\$949,34	14-nov-07	\$3427,93	\$3694,20
106	Cerda Amores Marcelo	1246/05	22-sep-05	\$3026,97	31-mar-07	21	\$630,69	\$2396,28	79,16%	SN/07	\$3647,17	12-abr-07	\$3647,17	\$3663,92
120	Pacheco Herrera César Augusto	1240/05	1-sep-05	\$2810,53	31-mar-07	19	\$585,44	\$2225,09	79,17%	1398/07	\$3343,00	16-abr-07	\$3343,00	\$3493,60
122	Ortega Gaete Marco Antonio	1239/05	1-sep-05	\$2784,03	31-mar-07	19	\$580,03	\$2204,00	79,17%	1397/07	\$3371,75	16-abr-07	\$3371,75	\$3156,24#
151	Cevallos Quevedo Freddy	1309/06	17-may-06	\$8424,39	30-nov-07	19	\$1755,01	\$6669,38	79,17%	1461/07	\$9582,38	6-dic-07	\$9582,38	\$8957,08#
152	Albán Medina Agusta Del Rosa	1294/06	23-mar-06	\$6599,03	10-may-07	15	\$1649,55	\$4949,48	75,00%	1407-07	\$7588,08	10-may-07	\$7588,08	\$6706,00#
157	Erazo Laverde Teresa Jacqueline	1300/06	19-abr-06	\$6393,79	30-nov-07	20	\$1065,59	\$5328,20	83,33%	1462/07	\$7471,69	14-dic-07	\$7471,69	\$6514,48
159	Tejada Andrade María Eugenia	1179/04	24-nov-04	\$2697,20	15-abr-06	18	\$112,38	\$1910,46	70,83%	1314/06	\$2442,55	30-may-06	\$3004,56	\$6109,32
166	Olivo Cerda Fabián Ramiro	1243/05	14-sep-05	\$8054,05	31-oct-06	26	\$2348,38	\$5705,67	70,84%	1353-07	\$8516,20	31-oct-06	\$8180,61	\$7972,80#
176	Aguilera Rueda María Agusta	1387/07	1-mar-07	\$3391,39	31-oct-07	8	\$991,39	\$2400,00	70,77%	1456/07	\$3691,39	27-nov-07	\$3391,39	\$8005,80
178	Alvarez Claudio Hector Boli	SN/04	25-oct-04	\$2335,24	31-may-06	20	\$389,24	\$1946,00	83,33%	1317/06	\$2593,22	6-jun-06	\$2593,22	\$3035,68
207	Salgado Carrera Luis Rodrigo	1269/05	21-nov-05	\$2561,47	30-jun-07	20	\$426,87	\$2027,87	79,17%	1431/07	\$3054,09	31-jul-07	\$3054,09	\$3048,08#
283	Chachapoya Mazorra Néstor	1125/04	11-may-04	\$2295,60	15-abr-06	24	\$0,00	\$2295,60	100,0%	1303/06	\$2506,87	6-may-06	\$2506,87	\$3574,84
287	Luzuriaga Rodríguez Patricio	1315/06	30-may-06	\$10620,25	24-ene-07	9	\$2652,68	\$7967,57	75,02%	1373/07	\$11667,12	24-ene-07	\$11667,12	\$10106,56#
309	Vásquez Sánchez Dilfo Servo	1234/05	26-ago-05	\$2556,57	30-jun-07	23	\$213,13	\$2343,44	91,66%	1419/07	\$3094,08	4-jul-07	\$3094,08	\$3405,92
311	Cando Salme Mirian Del Rosario	1413/07	18-jun-07	\$3245,75	10-oct-07	5	\$809,79	\$2435,96	75,05%	1449/07	\$3245,75	10-oct-07	\$3245,75	\$6394,52
319	Sánchez Molina Gonzalo	1219/05	15-jul-05	\$2370,89	29-dic-06	18	\$592,67	\$1778,22	75,00%	1365/07	\$2757,61	3-ene-07	\$2757,61	\$3569,72
330	Medina Salazar Franklin Gonzalo	1264/05	8-nov-05	\$5906,35	31-ene-07	15	\$2214,85	\$3691,50	62,50%	1381/07	\$7677,86	26-feb-07	\$6931,76	\$6043,68#
332	Reyes Garcés Diego Fernando	1341/06	17-ago-06	\$8433,73	28-ago-07	13	\$2458,22	\$5975,51	70,85%	1437/07	\$9800,46	28-ago-07	\$9449,05	\$8323,64#
334	Mena Venegas Iván	1493/01	10-dic-01	\$2183,16	29-dic-03	24	\$0,00	\$2183,16	100,0%	1326/06	\$4000,00	28-nov-06	\$4000,00	\$6039,68
365	Paucar García Ricardo	1273/05	5-dic-05	\$7800,93	31-ago-07	21	\$975,09	\$6825,84	87,50%	1443/07	\$8768,42	12-sep-07	\$8768,42	\$7609,96#
366	Saavedra Acosta Carlos Eduardo	1251/05	3-oct-05	\$5887,69	30-jul-07	22	\$490,65	\$5397,04	91,67%	1433/07	\$6913,09	08-ago-07	\$6913,09	\$6127,44#
376	Pullotasig Pullotasig Angel	1213/05	10-may-05	\$1366,68	31-ago-06	16	\$455,48	\$911,20	66,67%	1349/06	\$2376,97	29-sep-06	\$2320,02	\$3017,56
377	Martínez Bassantes Ana Lucia	1180/04	8-dic-04	\$2229,08	31-may-06	18	\$557,24	\$1671,84	75,00%	1320/06	\$2425,25	12-jun-06	\$2425,25	\$2742,80
379	Garzón Ulloa Paúl	1065/03	30-oct-03	\$2030,88	23-nov-04	13	\$607,54	\$1423,34	70,08%	1172/04	\$2451,44	23-nov-04	\$2351,44	\$2926,80
380	Gallardo Molina Melchor	1203/05	7-mar-05	\$2186,80	31-ago-06	18	\$546,64	\$1640,16	75,00%	1346/06	\$4632,48	14-sep-06	\$5277,68	\$3730,28#
381	Claudio Gallo Edwin	1297/06	5-abr-06	\$2494,97	23-jul-07	15	\$620,57	\$1874,40	75,12%	1427/07	\$3064,76	31-jul-07	\$2960,8	\$6191,08
383	Barbosa Arias Wilson	1195/05	15-feb-05	\$2196,12	27-jun-06	16	\$639,96	\$1556,16	70,85%	1325/06	\$2471,03	27-jun-06	\$2379,52	\$2752,64
384	Chiluiza Reyes Lilian del Rocío	1279/06	4-ene-06	\$2662,74	29-ene-07	13	\$781,34	\$1881,40	70,65%	1375/07	\$3243,44	29-ene-07	\$3132,49	\$3007,64#
389	Flores Ripalda Marcelo Renán	1183/04	8-dic-04	\$2479,88	30-nov-06	24	\$0,00	\$2479,88	100,0%	1364/06	\$2716,64	12-dic-06	\$2716,64	\$3859,20
391	Guerrero Granja Edison Ferna	1102/04	18-mar-04	\$2598,68	31-ene-06	23	\$108,24	\$2490,44	95,83%	1283/06	\$2879,51	14-feb-06	\$2879,51	\$4323,52
392	Jami Muela José Eduardo	1265/05	9-nov-05	\$2591,01	30-abr-07	18	\$647,73	\$1943,28	75,00%	1401/07	\$3144,57	7-may-07	\$3144,57	\$3507,20
393	Oña Oñate Luis Raúl	1298/06	5-abr-06	\$2806,47	31-oct-07	19	\$584,51	\$2221,96	79,17%	1451/07	\$3347,62	15-nov-07	\$3347,62	\$3185,56#
397	Cáceres Sánchez Mariana de Je	1222/05	28-jul-05	\$2834,61	28-feb-07	20	\$590,52	\$2244,09	79,17%	1389/07	\$3436,71	5-mar-07	\$3436,71	\$3700,32
398	Arcos Parra Manuel Casimiro	1242/05	15-sep-05	\$3132,53	28-feb-07	18	\$783,17	\$2349,36	75,00%	1387/07	\$3756,47	2-feb-07	\$3756,47	\$3486,00#
410	Pérez Mena Marcos Guillermo	1262/05	4-nov-05	\$2354,35	31-may-07	19	\$511,87	\$1842,48	78,26%	1412/07	\$2912,83	20-jun-07	\$2912,83	\$2916,00
412	Calderón Padilla Milton	1339/06	10-ago-06	\$2601,61	5-jul-07	12	\$623,99	\$1977,62	76,01%	1421/07	\$2903,49	5-jul-07	\$2903,49	\$3091,60#
432	Guzmán Molina Wilson Alfredo	1354/06	6-nov-06	\$2561,24	15-nov-07	13	\$630,60	\$1930,64	75,37%	1455/07	\$3037,07	15-nov-07	\$3036,77	\$3789,84
444	Hinojosa García Milton	1229/05	4-ago-05	\$2208,58	31-may-07	22	\$184,14	\$2024,44	91,66%	1410/07	\$2714,91	6-jun-07	\$2714,91	\$2757,24
450	Racines Cabrera Jaime M.	1198/05	21-feb-05	\$2256,44	31-ene-07	15	\$0,00	\$2256,44	100,0%	1416/07	\$2965,47	28-jun-07	\$2965,47	\$2808,00#
491	Aldaz Naranjo Xavier	491/06	17-may-06	\$5696,45	30-nov-07	19	\$1186,80	\$4509,65	79,17%	1458/07	\$6698,99	5-dic-07	\$6698,99	\$5848,16#
621	Parreño Dávila Mariele	1215/05	4-jul-05	\$2176,99	8-ago-06	12	\$543,76	\$1633,23	75,02%	SN/06	\$2227,57	8-ago-06	\$2227,57	\$2591,76
692	Parra Bonilla Mauro	1231/05	22-ago-05	\$14796,71	18-ene-06	6	\$1355,87	\$13440,84	90,83%	1281/06	\$5404,93	18-ene-06	\$5180,11	\$8543,60

Elaborado por: ASCA Fecha: 1/abril/2008  
Supervisado por: IB CA Fecha: 15/abril/2008

Cálculos:

$\Delta i$  Cálculo del Tiempo de Recuperación del Préstamo, obtenido de la resta de meses entre la Fecha de Emisión del Crédito y la Fecha del último pago.

$\Delta i$  Diferencia entre el total del importe y el Saldo inicial del crédito a la fecha de renovación.

$\diamond i$  División porcentual del valor cancelado para el importe total.

Marcas de Hallazgos

$\geq i$  Al empleado Olivo Cerda Fabián Ramiro, la administración otorgó un préstamo que se demoró 26 meses en su recuperación, lo cual contrapone el plazo regulado para este tipo de créditos, Auditoría propone hallazgo número 4.

$\neq$  A varios empleados, la administración otorga el crédito ordinario por encima de sus ingresos multiplicado por cuatro, Auditoría propone hallazgo número 5.



Empresa Eléctrica Provincial Cotopaxi S.A. al 31 de diciembre del 2007					OPH
Préstamos Especiales Empleados y Trabajadores					
#	Refer. P/T	DESCRIPCIÓN DEL HALLAZGO	CONCLUSIONES	RECOMENDACIONES	MARCAS
1	OPE	<b>No se cancela el 75% del monto del anterior crédito</b> Se ha detectado en varios beneficiarios que se ha renovado sus créditos sin haber cancelado el 75% del monto total del anterior crédito, lo cual contrapone lo dispuesto en el Contrato Colectivo vigente, que dice que no se podrá conceder un nuevo préstamo si no se halla cancelando por lo menos el 75% de la totalidad del anterior crédito, ocasionando su incumplimiento.	Existe incumplimiento del artículo 43, segundo párrafo del Contrato Colectivo vigente.	Al Director Financiero: Dispondrá al Jefe de Contabilidad, que se abstenga de emitir las órdenes de pago, referentes a las solicitudes de nuevos préstamos en las que no se encuentren canceladas el 75% del saldo del anterior crédito.	≠
2	OPE	<b>Incumplimiento de plazo</b> Existe créditos Especiales que se han alargado en los plazos de pago, hasta 40 y 43 meses, mientras que lo reglamentario para este tipo de préstamos es de 36 meses de plazo, lo que ha ocasionado el incumplimiento de lo dispuesto en el Contrato Colectivo.	Existe incumplimiento del artículo 43, tercer párrafo, del duodécimo Contrato Colectivo.	Al Director Financiero: Dispondrá al Auxiliar de Presupuestos, elaborar la programación de los descuentos considerando como plazo máximo hasta los 36 meses reglamentados.	≧
3	OPE	<b>No se descuenta saldos anteriores</b> He comprobado, que no se está descontando el saldo por cobrar mantenido del crédito anterior, manteniendo a la fecha de renovación saldos superiores a los valores concedidos, diferenciándose de lo dispuesto en la Contratación Colectiva, que dispone que el saldo por cobrar será descontado del nuevo préstamo.	Existe incumplimiento del artículo 43, segundo párrafo, del duodécimo Contrato Colectivo.	Al Director Financiero: Dispondrá al Jefe de Contabilidad, realizar el descuento de todo el saldo por cobrar, del anterior crédito antes de la orden de pago de la renovación del crédito.	√
4	OPO	<b>Ampliación del plazo de pago del crédito</b> Se ha confirmado que un beneficiario, ha incumplido la reglamentación al sobrepasar el tiempo establecido para el pago del este tipo de crédito, el plazo que demoró en cancelar es de 26 meses, siendo el tope de 24 meses, para el caso de los Préstamos Ordinarios, según reza el Contrato Colectivo.	Existe incumplimiento del artículo 43, primer párrafo, del duodécimo Contrato Colectivo.	Al Director Financiero Dispondrá a la Auxiliar de Presupuestos, elaborar la programación de recuperación del crédito, hasta el plazo previsto, que es de 24 meses.	≧i
5	OPO	<b>Préstamos sobre el monto regulado</b> Se ha detectado varios empleados, que se han beneficiado de montos superiores a los previstos, según la Contratación Colectiva, pues dispone que el monto de un préstamo ordinario es de 4 remuneraciones.	Existe incumplimiento del artículo 43, primer párrafo, del duodécimo Contrato Colectivo.	Al Director Financiero Dispondrá al Jefe de Contabilidad, abstenerse de emitir órdenes de pago sobre los montos establecidos.	≠
				Elaborado por: ASCA	Fecha: 1/abril/2008
				Supervisado por: IB y CA	Fecha: 15/abril/2008



Empresa Eléctrica Provincial Cotopaxi S.A. al 31 de diciembre del 2007 Préstamos Saldo Auditado						OPS
Detalle	SALDO Contabilidad	AJUSTES		RECLASIFICACIONES		SALDO AUDITADO
		DEBE	HABER	DEBE	HABER	
Saldo según contabilidad	<b>OP</b> \$541.886,13	0	0	0	0	\$541.886,13
				Elaborado por: ASCA		Fecha: 1/abril/2008
				Supervisado por: IB CA		Fecha: 15/abril/2008

<b>Empresa Eléctrica Provincial Cotopaxi S.A.</b>				<b>OPEa 1/45</b>	
<b>CONSULTA DE SALDOS</b>					
<b>PRÉSTAMOS ESPECIALES</b>					
GLP321				20/02/08	
CONSULTA DE SALDOS Y MOVIMIENTOS DE AUXILIAR					
-----					
Compañía	Tipo	Cuenta Aux.	Cuenta Mayor		
EC	PE	0041	1.1.3.0.2		
Saldo inicial al periodo...: 05 5				1.358,09	
Comprobante	Descripción		D e b e	H a b e r	
31-00034	04/05/05	PRESTAMO ESPECIAL SOLI		1.358,09-	
31-00034	04/05/05	PRESTAMO ESPECIAL SOLI	1.358,09		
31-00034	04/05/05	PRESTAMO ESPECIAL SOLI	1.641,91		
48-05005	30/05/05	PRES.ESPECIAL EM05EMP		80,00-	
Acumulado al periodo.....:				3.000,00	1.438,09-
Saldo final del periodo...:				2.920,00	
-----					
Seleccionar con una "X"			Roll=Avanzar/Retroceder		
F2=Seleccionar otra moneda			F8=Pantalla anterior		
F9=Sin Descripción, amplia importe D/H			F15=Ver ordenado por Fecha Comproba		
GLP321				20/02/08	
CONSULTA DE SALDOS Y MOVIMIENTOS DE AUXILIAR					
-----					
Compañía	Tipo	Cuenta Aux.	Cuenta Mayor		
EC	PE	0041	1.1.3.0.2		
Saldo inicial al periodo...: 07 3				320,00	∫
Comprobante	Descripción		D e b e	H a b e r	
31-00224	22/03/07	PRESTAMO ESPECIAL SOLC		320,00- ∫	
31-00224	22/03/07	PRESTAMO ESPECIAL SOLC	320,00		
31-00224	22/03/07	PRESTAMO ESPECIAL SOLC	2.680,00		
48-03007	31/03/07	PRES.ESPECIAL EM03EMP		100,00-	
Acumulado al periodo.....:				3.000,00	Y
420,00-					
Saldo final del periodo...:				2.900,00	
-----					
Seleccionar con una "X"			Roll=Avanzar/Retroceder		
F2=Seleccionar otra moneda			F8=Pantalla anterior		
F9=Sin Descripción, amplia importe D/H			F15=Ver ordenado por Fecha Comproban		
				Elaborado por: ASCA	
				Fecha: 1/abril/2008	
				Suprvis. por: IB CA	
				Fecha: 15/abril/2008	

∫ Descuento con la renovación del crédito.

Y Importe del crédito.

4 Pago adicional realizado por ventanilla.

<b>Empresa Eléctrica Provincial Cotopaxi S.A.</b>				<b>OPEa 2/45</b>	
<b>CONSULTA DE SALDOS</b>					
<b>PRÉSTAMOS ESPECIALES</b>					
GLP321				20/02/08	
CONSULTA DE SALDOS Y MOVIMIENTOS DE AUXILIAR					
-----					
Compañía	Tipo	Cuenta Aux.	Cuenta Mayor		
EC	PE	0045	1.1.3.0.2		
Saldo inicial al periodo...: 03 12					
Comprobante	Descripción		Debe	Haber	
31-02691	12/12/03	Ⓝ S/P 140 PRESTAMO ESPEC	3.000,00		
48-12003	29/12/03	PRES.ESPECIAL EM12EMP		30,00-	
Acumulado al periodo.....:			3.000,00	30,00-	
Saldo final del periodo...:			2.970,00		
-----					
Seleccionar con una "X"			Roll=Avanzar/Retroceder		
F2=Seleccionar otra moneda			F8=Pantalla anterior		
F9=Sin Descripción, amplia importe D/H			F15=Ver ordenado por Fecha Comproban		
GLP321				20/02/08	
CONSULTA DE SALDOS Y MOVIMIENTOS DE AUXILIAR					
-----					
Compañía	Tipo	Cuenta Aux.	Cuenta Mayor		
EC	PE	0045	⏪ 1.1.3.0.2		
Saldo inicial al periodo...: 07 1					
Comprobante	Descripción		Debe	Haber	
31-00050	08/01/07	F PRESTAMO ESPECIAL SOLC	3.000,00		
48-01015	31/01/07	PRES.ESPECIAL EM01EMP		70,00-	
Acumulado al periodo.....:			3.000,00	70,00-	
Saldo final del periodo...:			2.930,00		
-----					
Seleccionar con una "X"			Roll=Avanzar/Retroceder		
F2=Seleccionar otra moneda			F8=Pantalla anterior		
F9=Sin Descripción, amplia importe D/H			F15=Ver ordenado por Fecha Comproban		
Elaborado por: ASCA				Fecha: 1/abril/2008	
Suprvis. por: IB CA				Fecha: 15/abril/2008	

Ⓝ Descuento con la renovación del crédito.

Y Importe del crédito.

Ⓞ Pago adicional realizado por ventanilla.

<b>Empresa Eléctrica Provincial Cotopaxi S.A.</b>				<b>OPEa 3/45</b>	
<b>CONSULTA DE SALDOS</b>					
<b>PRÉSTAMOS ESPECIALES</b>					
GLP321				20/02/08	
CONSULTA DE SALDOS Y MOVIMIENTOS DE AUXILIAR					
-----					
Compañía	Tipo	Cuenta Aux.	Cuenta Mayor		
EC	PE	0057	1.1.3.0.2		
Saldo inicial al periodo...: 05 9				890,00	
Comprobante		Descripción		D e b e	H a b e r
31-00056	12/09/05	PRESTAMO ESPECIAL SOLI			890,00-
31-00056	12/09/05	PRESTAMO ESPECIAL SOLI		890,00	
31-00056	12/09/05	PRESTAMO ESPECIAL SOLI		2.110,00	
48-09008	30/09/05	PRES.ESPECIAL EM09EMP			30,00-
Acumulado al periodo.....:				3.000,00	920,00-
Saldo final del periodo...:				2.970,00	
-----					
Seleccionar con una "X"			Roll=Avanzar/Retroceder		
F2=Seleccionar otra moneda			F8=Pantalla anterior		
F9=Sin Descripción, amplia importe D/H			F15=Ver ordenado por Fecha Comproban		
GLP321				20/02/08	
CONSULTA DE SALDOS Y MOVIMIENTOS DE AUXILIAR					
-----					
Compañía	Tipo	Cuenta Aux.	Cuenta Mayor		
EC	PE	0057	1.1.3.0.2		
Saldo inicial al periodo...: 07 11				1.260,00	∫
Comprobante		Descripción		D e b e	H a b e r
31-00080	14/11/07	PRESTAMO ESPECIAL SOLI			860,00- ∫
31-00080	14/11/07	PRESTAMO ESPECIAL SOLI		860,00	
31-00080	14/11/07	PRESTAMO ESPECIAL SOLI		2.140,00	
48-11007	30/11/07	PRES.ESPECIAL EM11EMP			100,00-
48-11009	30/11/07	PRES.ESPECIAL EA11EMP			400,00-
Acumulado al periodo.....:				3.000,00	Y 1.360,00-
Saldo final del periodo...:				2.900,00	
-----					
Seleccionar con una "X"			Roll=Avanzar/Retroceder		
F2=Seleccionar otra moneda			F8=Pantalla anterior		
F9=Sin Descripción, amplia importe D/H			F15=Ver ordenado por Fecha Comprobant		
Elaborado por: ASCA		Fecha: 1/abril/2008			
Suprvis. por: IB CA		Fecha: 15/abril/2008			

∫ Descuento con la renovación del crédito.

Y Importe del crédito.

4 Pago adicional realizado por ventanilla.

<b>Empresa Eléctrica Provincial Cotopaxi S.A.</b> <b>CONSULTA DE SALDOS</b> <b>PRÉSTAMOS ESPECIALES</b>				<b>OPEa 4/45</b>	
GLP321				20/02/08	
CONSULTA DE SALDOS Y MOVIMIENTOS DE AUXILIAR					
-----					
Compañía	Tipo	Cuenta Aux.	Cuenta Mayor		
EC	PE	0106	1.1.3.0.2		
Saldo inicial al periodo..: 03 12				20,00	
Comprobante	Descripción		D e b e	H a b e r	
31-02594	04/12/03	PRESTAMO ESPECIAL SOL.	3.000,00		
31-02594	04/12/03	PRESTAMO ESPECIAL SOL.		20,00-	
48-12003	29/12/03	PRES.ESPECIAL EM12EMP		30,00-	
Acumulado al periodo.....:				3.000,00	50,00-
Saldo final del periodo...:				2.970,00	
-----					
Seleccionar con una "X"			Roll=Avanzar/Retroceder		
F2=Seleccionar otra moneda			F8=Pantalla anterior		
F9=Sin Descripción, amplia importe D/H			F15=Ver ordenado por Fecha Comprobant		
GLP321				20/02/08	
CONSULTA DE SALDOS Y MOVIMIENTOS DE AUXILIAR					
-----					
Compañía	Tipo	Cuenta Aux.	Cuenta Mayor		
EC	PE	0106	1.1.3.0.2		
Saldo inicial al periodo..: 06 6				175,00	∫
Comprobante	Descripción		D e b e	H a b e r	
31-00202	28/06/06	PRESTAMO ESPECIAL SOLI		125,00 ∫	
31-00202	28/06/06	PRESTAMO ESPECIAL SOLI	125,00		
31-00202	28/06/06	PRESTAMO ESPECIAL SOLI	2.875,00		
48-06003	30/06/06	PRES.ESPECIAL EM06EMP		50,00-	
Acumulado al periodo.....:				3.000,00	175,00-
Saldo final del periodo...:				3.000,00	
-----					
Seleccionar con una "X"			Roll=Avanzar/Retroceder		
F2=Seleccionar otra moneda			F8=Pantalla anterior		
F9=Sin Descripción, amplia importe D/H			F15=Ver ordenado por Fecha Comprobant		
				Elaborado por: ASCA	
				Fecha: 1/abril/2008	
				Suprvis. por: IB CA	
				Fecha: 15/abril/2008	

∫ Descuento con la renovación del crédito.

Y Importe del crédito.

4 Pago adicional realizado por ventanilla.

<b>Empresa Eléctrica Provincial Cotopaxi S.A.</b> <b>CONSULTA DE SALDOS</b> <b>PRÉSTAMOS ESPECIALES</b>				<b>OPEa 5/45</b>	
GLP321				20/02/08	
CONSULTA DE SALDOS Y MOVIMIENTOS DE AUXILIAR					
-----					
Compañía	Tipo	Cuenta Aux.	Cuenta Mayor		
EC	PE	0120	1.1.3.0.2		
Saldo inicial al periodo...: 06 9				1.280,00	
Comprobante		Descripción		D e b e	H a b e r
31-00006	05/09/06	PRESTAMO ESPECIAL SOLI			1.280,00-
31-00006	05/09/06	PRESTAMO ESPECIAL SOLI		1.280,00	
31-00006	05/09/06	PRESTAMO ESPECIAL SOLI		1.720,00	
48-09003	30/09/06	PRES.ESPECIAL EM09EMP			80,00-
Acumulado al periodo.....:				3.000,00	1.360,00-
Saldo final del periodo...:				2.920,00	
-----					
Seleccionar con una "X"			Roll=Avanzar/Retroceder		
F2=Seleccionar otra moneda			F8=Pantalla anterior		
F9=Sin Descripción, amplia importe D/H			F15=Ver ordenado por Fecha Comprobant		
GLP321				20/02/08	
CONSULTA DE SALDOS Y MOVIMIENTOS DE AUXILIAR					
-----					
Compañía	Tipo	Cuenta Aux.	Cuenta Mayor		
EC	PE	0120	1.1.3.0.2		
Saldo inicial al periodo...: 07 7				1.400,00	∫
Comprobante		Descripción		D e b e	H a b e r
31-00085	11/07/07	PRESTAMO ESPECIAL SOLI			1.400,00 ∫
31-00085	11/07/07	PRESTAMO ESPECIAL SOLI		1.400,00	
31-00085	11/07/07	PRESTAMO ESPECIAL SOLI		1.600,00	
48-07007	30/07/07	PRES.ESPECIAL EM07EMP			100,00-
Acumulado al periodo.....:				3.000,00	Y
Saldo final del periodo...:				2.900,00	
-----					
Seleccionar con una "X"			Roll=Avanzar/Retroceder		
F2=Seleccionar otra moneda			F8=Pantalla anterior		
F9=Sin Descripción, amplia importe D/H			F15=Ver ordenado por Fecha Comprobant		
Elaborado por: ASCA		Fecha: 1/abril/2008			
Suprvis. por: IB CA		Fecha: 15/abril/2008			

∫ Descuento con la renovación del crédito.

Y Importe del crédito.

4 Pago adicional realizado por ventanilla.

Empresa Eléctrica Provincial Cotopaxi S.A.				CONSULTA DE SALDOS PRÉSTAMOS ESPECIALES		OPEa 6/45	
GLP321						20/02/08	
CONSULTA DE SALDOS Y MOVIMIENTOS DE AUXILIAR							
-----							
Compañía	Tipo	Cuenta Aux.	Cuenta Mayor				
EC	PE	0122	1.1.3.0.2				
Saldo inicial al periodo...: 04 10				1.560,00			
Comprobante		Descripción		D e b e		H a b e r	
09-00028	15/10/04	PRESTAMO ESPECIAL				60,00-	
31-00168	25/10/04	PRESTAMO ESPECIAL \$ 30				1.500,00-	
31-00168	25/10/04	PRESTAMO ESPECIAL \$ 30		1.500,00			
31-00168	25/10/04	PRESTAMO ESPECIAL \$ 30		1.500,00			
48-10009	31/10/04	PRES.ESPECIAL EM10EMP				80,00-	
Acumulado al periodo.....:				3.000,00		1.640,00-	
Saldo final del periodo...:				2.920,00			
-----							
Seleccionar con una "X"				Roll=Avanzar/Retroceder			
F2=Seleccionar otra moneda				F8=Pantalla anterior			
F9=Sin Descripción, amplia importe D/H				F15=Ver ordenado por Fecha Comprobant			
GLP321						20/02/08	
CONSULTA DE SALDOS Y MOVIMIENTOS DE AUXILIAR							
-----							
Compañía	Tipo	Cuenta Aux.	Cuenta Mayor				
EC	PE	0122	1.1.3.0.2				
Saldo inicial al periodo...: 06 12				1.640,00		∫	
Comprobante		Descripción		D e b e		H a b e r	
31-00032	07/12/06	PRESTAMO ESPECIAL SOLI				1.340,00-	∫
31-00032	07/12/06	PRESTAMO ESPECIAL SOLI		1.340,00			
31-00032	07/12/06	PRESTAMO ESPECIAL SOLI		1.660,00			
48-12005	29/12/06	PRES.ESPECIAL EM12EMP				20,00-	
48-12007	31/12/06	PRES.ESPECIAL EA13EMP				300,00-	
Acumulado al periodo.....:				3.000,00		1.660,00-	
Saldo final del periodo...:				2.980,00			
-----							
Seleccionar con una "X"				Roll=Avanzar/Retroceder			
F2=Seleccionar otra moneda				F8=Pantalla anterior			
F9=Sin Descripción, amplia importe D/H				F15=Ver ordenado por Fecha Comprobant			
				Elaborado por: ASCA		Fecha: 1/abril/2008	
				Suprvis. por: IB CA		Fecha: 15/abril/2008	

∫ Descuento con la renovación del crédito.

Y Importe del crédito.

4 Pago adicional realizado por ventanilla.

<b>Empresa Eléctrica Provincial Cotopaxi S.A.</b>				<b>OPEa 7/45</b>	
<b>CONSULTA DE SALDOS</b>					
<b>PRÉSTAMOS ESPECIALES</b>					
GLP321				20/02/08	
CONSULTA DE SALDOS Y MOVIMIENTOS DE AUXILIAR					
-----					
Compañía	Tipo	Cuenta Aux.	Cuenta Mayor		
EC	PE	0151	1.1.3.0.2		
Saldo inicial al periodo...: 07 6				1.000,00	
Comprobante	Descripción		D e b e	H a b e r	
31-00089	12/06/07	PRESTAMO ESPECIAL SOLI		1.000,00-	
31-00089	12/06/07	PRESTAMO ESPECIAL SOLI	1.000,00		
31-00089	12/06/07	PRESTAMO ESPECIAL SOLI	2.000,00		
Acumulado al periodo.....:			3.000,00	1.000,00-	
Saldo final del periodo...:			3.000,00		
-----					
Seleccionar con una "X"			Roll=Avanzar/Retroceder		
F2=Seleccionar otra moneda			F8=Pantalla anterior		
F9=Sin Descripción, amplia importe D/H			F15=Ver ordenado por Fecha Comprobant		
GLP321				20/02/08	
CONSULTA DE SALDOS Y MOVIMIENTOS DE AUXILIAR					
-----					
Compañía	Tipo	Cuenta Aux.	Cuenta Mayor		
EC	PE	0151	1.1.3.0.2		
Saldo inicial al periodo...: 07 10				3.000,00	∫
Comprobante	Descripción		D e b e	H a b e r	
31-00275	31/10/07	PRESTAMO ESPECIAL S/P		1.500,00- f	
31-00275	31/10/07	PRESTAMO ESPECIAL S/P	1.500,00		
31-00275	31/10/07	PRESTAMO ESPECIAL S/P	1.500,00		
Acumulado al periodo.....:			3.000,00	Y	1.500,00-
Saldo final del periodo...:			4.500,00		
-----					
Seleccionar con una "X"			Roll=Avanzar/Retroceder		
F2=Seleccionar otra moneda			F8=Pantalla anterior		
F9=Sin Descripción, amplia importe D/H			F15=Ver ordenado por Fecha Comprobant		
				Elaborado por: ASCA	
				Fecha: 1/abril/2008	
				Suprvis. por: IB CA	
				Fecha: 15/abril/2008	

f Descuento con la renovación del crédito.

Y Importe del crédito.

4 Pago adicional realizado por ventanilla.



<b>Empresa Eléctrica Provincial Cotopaxi S.A.</b>				<b>OPEa 8/45</b>	
<b>CONSULTA DE SALDOS</b>					
<b>PRÉSTAMOS ESPECIALES</b>					
GLP321				20/02/08	
CONSULTA DE SALDOS Y MOVIMIENTOS DE AUXILIAR					
-----					
Compañía	Tipo	Cuenta Aux.	Cuenta Mayor		
EC	PE	0152	1.1.3.0.2		
Saldo inicial al periodo...: 06 10				1.600,00	
Comprobante		Descripción	D e b e	H a b e r	
31-00225	31/10/06	PRESTAMO ESPECIAL SOLI		1.200,00-	
31-00225	31/10/06	PRESTAMO ESPECIAL SOLI	1.200,00		
31-00225	31/10/06	PRESTAMO ESPECIAL SOLI	1.800,00		
48-10005	31/10/06	PRES.ESPECIAL EM10EMP		200,00-	
48-10021	31/10/06	PRES.ESPECIAL EA11EMP		200,00-	
Acumulado al periodo.....:				3.000,00	1.600,00-
Saldo final del periodo...:				3.000,00	+
-----					
Seleccionar con una "X"			Roll=Avanzar/Retroceder		
F2=Seleccionar otra moneda			F8=Pantalla anterior		
F9=Sin Descripción, amplia importe D/H			F15=Ver ordenado por Fecha Comprobant		
-----					
GLP321				20/02/08	
CONSULTA DE SALDOS Y MOVIMIENTOS DE AUXILIAR					
-----					
Compañía	Tipo	Cuenta Aux.	Cuenta Mayor		
EC	PE	0152 <<	1.1.3.0.2		
Saldo inicial al periodo...: 07 5				1.400,00	∫
Comprobante		Descripción	D e b e	H a b e r	
31-00072	10/05/07	PRESTAMO ESPECIAL SOLI		1.200,00	∫
31-00072	10/05/07	PRESTAMO ESPECIAL SOLI	1.200,00		
31-00072	10/05/07	PRESTAMO ESPECIAL SOLI	1.800,00		
48-05005	31/05/07	PRES.ESPECIAL EA05EMP		200,00-	
Acumulado al periodo.....:				3.000,00	Y 1.400,00-
Saldo final del periodo...:				3.000,00	+
-----					
Seleccionar con una "X"			Roll=Avanzar/Retroceder		
F2=Seleccionar otra moneda			F8=Pantalla anterior		
F9=Sin Descripción, amplia importe D/H			F15=Ver ordenado por Fecha Comprobant		
-----					
				Elaborado por: ASCA	Fecha: 1/abril/2008
				Suprvis. por: IB CA	Fecha: 15/abril/2008

∫ Descuento con la renovación del crédito.

Y Importe del crédito.

4 Pago adicional realizado por ventanilla.

<b>Empresa Eléctrica Provincial Cotopaxi S.A.</b> <b>CONSULTA DE SALDOS</b> <b>PRÉSTAMOS ESPECIALES</b>	<b>OPEa 9/45</b>
---	------------------

GLP321 20/02/08  
CONSULTA DE SALDOS Y MOVIMIENTOS DE AUXILIAR

Compañía	Tipo	Cuenta Aux.	Cuenta Mayor	
EC	PE	0157	1.1.3.0.2	
Saldo inicial al periodo...: 06 7				1.100,00
-----				
Comprobante	Descripción		D e b e	H a b e r
31-00217	27/07/06	PRESTAMO ESPECIAL SOLI		1.000,00-
31-00217	27/07/06	PRESTAMO ESPECIAL SOLI	1.000,00	
31-00217	27/07/06	PRESTAMO ESPECIAL SOLI	2.000,00	
48-07006	30/07/06	PRES.ESPECIAL EM07EMP		100,00-
Acumulado al periodo.....:			3.000,00	1.100,00-
Saldo final del periodo...:			3.000,00	

-----  
Seleccionar con una "X" Roll=Avanzar/Retroceder  
F2=Seleccionar otra moneda F8=Pantalla anterior  
F9=Sin Descripción, amplia importe D/H F15=Ver ordenado por Fecha Comproban

GLP321 20/02/08  
CONSULTA DE SALDOS Y MOVIMIENTOS DE AUXILIAR

Compañía	Tipo	Cuenta Aux.	Cuenta Mayor	
EC	PE	0157	1.1.3.0.2	
Saldo inicial al periodo...: 06 12				2.000,00
-----				
Comprobante	Descripción		D e b e	H a b e r
31-00006	01/12/06	PRESTAMO ESPECIAL SOLI		1.500,00- <span style="color: red;">f</span>
31-00006	01/12/06	PRESTAMO ESPECIAL SOLI	1.500,00	
31-00006	01/12/06	PRESTAMO ESPECIAL SOLI	1.500,00	
48-12005	29/12/06	PRES.ESPECIAL EM12EMP		150,00-
48-12007	31/12/06	PRES.ESPECIAL EA13EMP		500,00-
Acumulado al periodo.....:			3.000,00	2.150,00-
Saldo final del periodo...:			2.850,00	

-----  
Seleccionar con una "X" Roll=Avanzar/Retroceder  
F2=Seleccionar otra moneda F8=Pantalla anterior  
F9=Sin Descripción, amplia importe D/H F15=Ver ordenado por Fecha Comproban

Elaborado por: ASCA	Fecha: 1/abril/2008
Suprvis. por: IB CA	Fecha: 15/abril/2008

- f Descuento con la renovación del crédito.
- Y Importe del crédito.
- 4 Pago adicional realizado por ventanilla.

<b>Empresa Eléctrica Provincial Cotopaxi S.A.</b> <b>CONSULTA DE SALDOS</b> <b>PRÉSTAMOS ESPECIALES</b>				<b>OPEa 10/45</b>	
GLP321				20/02/08	
CONSULTA DE SALDOS Y MOVIMIENTOS DE AUXILIAR					
-----					
Compañía	Tipo	Cuenta Aux.	Cuenta Mayor		
EC	PE	0159	1.1.3.0.2		
Saldo inicial al periodo...: 06 2				1.540,00	
Comprobante		Descripción	D e b e	H a b e r	
31-00185	23/02/06	PRESTAMO ESPECIAL SOLI		1.480,00-	
31-00185	23/02/06	<b>N</b> PRESTAMO ESPECIAL SOLI	1.480,00		
31-00185	23/02/06	PRESTAMO ESPECIAL SOLI	1.520,00		
48-02015	28/02/06	PRES.ESPECIAL EM02EMP		60,00-	
Acumulado al periodo.....:			3.000,00	1.540,00-	
Saldo final del periodo...:			3.000,00		
-----					
Seleccionar con una "X"			Roll=Avanzar/Retroceder		
F2=Seleccionar otra moneda			F8=Pantalla anterior		
F9=Sin Descripción, amplia importe D/H			F15=Ver ordenado por Fecha Comprobant		
GLP321				20/02/08	
CONSULTA DE SALDOS Y MOVIMIENTOS DE AUXILIAR					
-----					
Compañía	Tipo	Cuenta Aux.	Cuenta Mayor		
EC	PE	0159	1.1.3.0.2		
Saldo inicial al periodo...: 07 2				1.590,00	<b>J</b>
Comprobante		Descripción	D e b e	H a b e r	
09-00027	15/02/07	PRESTAMO ESPECIAL		90,00- <b>L</b>	
31-00095	15/02/07	<b>F</b> PRESTAMO ESPECIAL SOLI		1.500,00- <b>f</b>	
31-00095	15/02/07	PRESTAMO ESPECIAL SOLI	1.500,00		
31-00095	15/02/07	PRESTAMO ESPECIAL SOLI	1.500,00		
48-02007	28/02/07	PRES.ESPECIAL EM02EMP		80,00-	
Acumulado al periodo.....:			3.000,00	1.670,00- <b>Y</b>	
Saldo final del periodo...:			2.920,00		
-----					
Seleccionar con una "X"			Roll=Avanzar/Retroceder		
F2=Seleccionar otra moneda			F8=Pantalla anterior		
Elaborado por: ASCA		Fecha: 1/abril/2008			
Supervis. por: IB CA		Fecha: 15/abril/2008			

**f** Descuento con la renovación del crédito.

**Y** Importe del crédito.

**L** Pago adicional realizado por ventanilla.

<b>Empresa Eléctrica Provincial Cotopaxi S.A.</b>				<b>OPEa 11/45</b>	
<b>CONSULTA DE SALDOS</b>					
<b>PRÉSTAMOS ESPECIALES</b>					
GLP321				20/02/08	
CONSULTA DE SALDOS Y MOVIMIENTOS DE AUXILIAR					
-----					
Compañía	Tipo	Cuenta Aux.	Cuenta Mayor		
EC	PE	0166	1.1.3.0.2		
Saldo inicial al periodo...: 07 1					
Comprobante	Descripción		D e b e	H a b e r	
31-00022	05/01/07	PRESTAMO ESPECIAL SOLI	3.000,00		
48-01015	31/01/07	PRES.ESPECIAL EM01EMP		150,00-	
Acumulado al periodo.....:			3.000,00	150,00-	
Saldo final del periodo...:			2.850,00		
-----					
Seleccionar con una "X"			Roll=Avanzar/Retroceder		
F2=Seleccionar otra moneda			F8=Pantalla anterior		
F9=Sin Descripción, amplia importe D/H			F15=Ver ordenado por Fecha Comprobant		
GLP321				20/02/08	
CONSULTA DE SALDOS Y MOVIMIENTOS DE AUXILIAR					
-----					
Compañía	Tipo	Cuenta Aux.	Cuenta Mayor		
EC	PE	0166	1.1.3.0.2		
Saldo inicial al periodo...: 07 8				1.350,00	
Comprobante	Descripción		D e b e	H a b e r	
31-00013	08/08/07	PRESTAMO ESPECIAL SOLI		1.350,00	
31-00013	08/08/07	PRESTAMO ESPECIAL SOLI	1.350,00		
31-00013	08/08/07	PRESTAMO ESPECIAL SOLI	1.650,00		
48-08009	31/08/07	PRES.ESPECIAL EM08EMP		150,00-	
Acumulado al periodo.....:			3.000,00	1.500,00-	
Saldo final del periodo...:			2.850,00		
-----					
Seleccionar con una "X"			Roll=Avanzar/Retroceder		
F2=Seleccionar otra moneda			F8=Pantalla anterior		
F9=Sin Descripción, amplia importe D/H			F15=Ver ordenado por Fecha Comprobant		
Elaborado por: ASCA				Fecha: 1/abril/2008	
Suprvis. por: IB CA				Fecha: 15/abril/2008	

‡ Descuento con la renovación del crédito.

Y Importe del crédito.

4 Pago adicional realizado por ventanilla.

<b>Empresa Eléctrica Provincial Cotopaxi S.A.</b>				<b>OPEa 12/45</b>	
<b>CONSULTA DE SALDOS</b>					
<b>PRÉSTAMOS ESPECIALES</b>					
GLP321				20/02/08	
CONSULTA DE SALDOS Y MOVIMIENTOS DE AUXILIAR					
-----					
Compañía	Tipo	Cuenta Aux.	Cuenta Mayor		
EC	PE	0176	1.1.3.0.2		
Saldo inicial al periodo...: 06 12				1.300,00	
Comprobante	Descripción		D e b e	H a b e r	
31-00110	15/12/06	PRESTAMO ESPECIAL SOLI		1.300,00-	
31-00110	15/12/06	PRESTAMO ESPECIAL SOLI	1.300,00		
31-00110	15/12/06	PRESTAMO ESPECIAL SOLI	1.700,00		
48-12005	29/12/06	PRES.ESPECIAL EM12EMP		100,00-	
Acumulado al periodo.....:			3.000,00	1.400,00-	
Saldo final del periodo...:			2.900,00		
-----					
Seleccionar con una "X"			Roll=Avanzar/Retroceder		
F2=Seleccionar otra moneda			F8=Pantalla anterior		
F9=Sin Descripción, amplia importe D/H			F15=Ver ordenado por Fecha Comprobant		
GLP321				20/02/08	
CONSULTA DE SALDOS Y MOVIMIENTOS DE AUXILIAR					
-----					
Compañía	Tipo	Cuenta Aux.	Cuenta Mayor		
EC	PE	0176	1.1.3.0.2		
Saldo inicial al periodo...: 07 7				1.250,00	
Comprobante	Descripción		D e b e	H a b e r	
31-00261	31/07/07	PRESTAMO ESPECIAL SOLI		1.050,00	
31-00261	31/07/07	PRESTAMO ESPECIAL SOLI	1.050,00		
31-00261	31/07/07	PRESTAMO ESPECIAL SOLI	1.950,00		
48-07007	30/07/07	PRES.ESPECIAL EM07EMP		200,00-	
Acumulado al periodo.....:			3.000,00	1.250,00-	
Saldo final del periodo...:			3.000,00		
-----					
Seleccionar con una "X"			Roll=Avanzar/Retroceder		
F2=Seleccionar otra moneda			F8=Pantalla anterior		
F9=Sin Descripción, amplia importe D/H			F15=Ver ordenado por Fecha Comprobant		
Elaborado por: ASCA		Fecha: 1/abril/2008			
Suprvis. por: IB CA		Fecha: 15/abril/2008			

‡ Descuento con la renovación del crédito.

Y Importe del crédito.

⚡ Pago adicional realizado por ventanilla.

Empresa Eléctrica Provincial Cotopaxi S.A.				CONSULTA DE SALDOS PRÉSTAMOS ESPECIALES		OPEa 13/45	
GLP321				CONSULTA DE SALDOS Y MOVIMIENTOS DE AUXILIAR		20/02/08	
-----							
Compañía	Tipo	Cuenta Aux.	Cuenta Mayor				
EC	PE	0178	1.1.3.0.2				
Saldo inicial al periodo...: 03 12						360,00	
Comprobante	Descripción		D e b e		H a b e r		
31-02593	04/12/03	N	PRESTAMO ESPECIAL SOL.		3.000,00		
31-02593	04/12/03		PRESTAMO ESPECIAL SOL.				260,00-
48-12003	29/12/03		PRES.ESPECIAL EM12EMP				30,00-
48-12009	29/12/03		PRES.ESPECIAL EA13EMP				100,00-
Acumulado al periodo.....:				3.000,00		390,00-	
Saldo final del periodo...:				2.970,00			
-----							
Seleccionar con una "X"				Roll=Avanzar/Retroceder			
F2=Seleccionar otra moneda				F8=Pantalla anterior			
F9=Sin Descripción, amplia importe D/H				F15=Ver ordenado por Fecha Comprobant			
GLP321				CONSULTA DE SALDOS Y MOVIMIENTOS DE AUXILIAR		20/02/08	
-----							
Compañía	Tipo	Cuenta Aux.	Cuenta Mayor				
EC	PE	0178	1.1.3.0.2				
Saldo inicial al periodo...: 07 8						552,06	
Comprobante	Descripción		D e b e		H a b e r		
31-00078	16/08/07		PRESTAMO ESPECIAL SOLI				552,06 f
31-00078	16/08/07	F	PRESTAMO ESPECIAL SOLI		552,06		
31-00078	16/08/07		PRESTAMO ESPECIAL SOLI		2.447,94		
48-08009	31/08/07		PRES.ESPECIAL EM08EMP				30,00-
Acumulado al periodo.....:				3.000,00 Y		582,06-	
Saldo final del periodo...:				2.970,00			
-----							
Seleccionar con una "X"				Roll=Avanzar/Retroceder			
F2=Seleccionar otra moneda				F8=Pantalla anterior			
F9=Sin Descripción, amplia importe D/H				F15=Ver ordenado por Fecha Comprobant			
				Elaborado por: ASCA		Fecha: 1/abril/2008	
				Suprvis. por: IB CA		Fecha: 15/abril/2008	

f Descuento con la renovación del crédito.

Y Importe del crédito.

4 Pago adicional realizado por ventanilla.

<b>Empresa Eléctrica Provincial Cotopaxi S.A.</b>					
<b>CONSULTA DE SALDOS</b>					
<b>PRÉSTAMOS ESPECIALES</b>				<b>OPEa 14/45</b>	
GLP321				20/02/08	
CONSULTA DE SALDOS Y MOVIMIENTOS DE AUXILIAR					
-----					
Compañía	Tipo	Cuenta Aux.	Cuenta Mayor		
EC	PE	0207	1.1.3.0.2		
Saldo inicial al periodo..: 04 12				1.356,25	
Comprobante	Descripción		D e b e	H a b e r	
31-00065	09/12/04	PRESTAMO ESPECIAL SOLI		1.356,25-	
31-00065	09/12/04	<b>N</b> PRESTAMO ESPECIAL SOLI	1.356,25		
31-00065	09/12/04	PRESTAMO ESPECIAL SOLI	1.643,75		
48-12005	30/12/04	PRES.ESPECIAL EM12EMP		90,00-	
Acumulado al periodo.....:			3.000,00	1.446,25-	
Saldo final del periodo...:			2.910,00		
-----					
Seleccionar con una "X"			Roll=Avanzar/Retroceder		
F2=Seleccionar otra moneda			F8=Pantalla anterior		
F9=Sin Descripción, amplia importe D/H			F15=Ver ordenado por Fecha Comprobant		
GLP321				20/02/08	
CONSULTA DE SALDOS Y MOVIMIENTOS DE AUXILIAR					
-----					
Compañía	Tipo	Cuenta Aux.	Cuenta Mayor		
EC	PE	0207	1.1.3.0.2		
Saldo inicial al periodo..: 07 7				1.560,00 <b>J</b>	
Comprobante	Descripción		D e b e	H a b e r	
09-00018	09/07/07	PRESTAMO ESPECIAL		60,00- <b>L</b>	
31-00119	13/07/07	<b>F</b> PRESTAMO ESPECIAL SOLI		1.500,00 <b>f</b>	
31-00119	13/07/07	PRESTAMO ESPECIAL SOLI	1.500,00		
31-00119	13/07/07	PRESTAMO ESPECIAL SOLI	1.500,00		
48-07007	30/07/07	PRES.ESPECIAL EM07EMP		30,00-	
Acumulado al periodo.....:			3.000,00 <b>Y</b>	1.590,00-	
Saldo final del periodo...:			2.970,00		
-----					
Seleccionar con una "X"			Roll=Avanzar/Retroceder		
F2=Seleccionar otra moneda			F8=Pantalla anterior		
F9=Sin Descripción, amplia importe D/H			F15=Ver ordenado por Fecha Comprobant		

Elaborado por: ASCA	Fecha: 1/abril/2008
Suprvis. por: IB CA	Fecha: 15/abril/2008

**f** Descuento con la renovación del crédito.

**Y** Importe del crédito.

**L** Pago adicional realizado por ventanilla.

Empresa Eléctrica Provincial Cotopaxi S.A.				OPEa 15/45	
CONSULTA DE SALDOS					
PRÉSTAMOS ESPECIALES					
GLP321				20/02/08	
CONSULTA DE SALDOS Y MOVIMIENTOS DE AUXILIAR					
-----					
Compañía	Tipo	Cuenta Aux.	Cuenta Mayor		
EC	PE	0283	1.1.3.0.2		
Saldo inicial al periodo..: 05 7				700,00	
Comprobante		Descripción		D e b e	H a b e r
31-00012	05/07/05	PRESTAMO ESPECIAL SOLI			700,00-
31-00012	05/07/05	PRESTAMO ESPECIAL SOLI		700,00	
31-00012	05/07/05	PRESTAMO ESPECIAL SOLI		2.300,00	
48-07015	30/07/05	PRES.ESPECIAL EM07EMP			40,00-
Acumulado al periodo.....:				3.000,00	740,00-
Saldo final del periodo...:				2.960,00	
-----					
Seleccionar con una "X"			Roll=Avanzar/Retroceder		
F2=Seleccionar otra moneda			F8=Pantalla anterior		
F9=Sin Descripción, amplia importe D/H			F15=Ver ordenado por Fecha Comprobant		
GLP321				20/02/08	
CONSULTA DE SALDOS Y MOVIMIENTOS DE AUXILIAR					
-----					
Compañía	Tipo	Cuenta Aux.	Cuenta Mayor		
EC	PE	0283 <<	1.1.3.0.2		
Saldo inicial al periodo..: 07 10				120,00 ]	
Comprobante		Descripción		D e b e	H a b e r
09-00021	10/10/07	PRESTAMO ESPECIAL			120,00 4
31-00124	15/10/07	PRESTAMO ESPECIAL SOLI		3.000,00	
48-10007	31/10/07	PRES.ESPECIAL EM10EMP			80,00-
Acumulado al periodo.....:				3.000,00 Y	200,00-
Saldo final del periodo...:				2.920,00	
-----					
Seleccionar con una "X"			Roll=Avanzar/Retroceder		
F2=Seleccionar otra moneda			F8=Pantalla anterior		
F9=Sin Descripción, amplia importe D/H			F15=Ver ordenado por Fecha Comprobant		
				Elaborado por: ASCA	Fecha: 1/abril/2008
				Suprvis. por: IB CA	Fecha: 15/abril/2008

‡ Descuento con la renovación del crédito.

Y Importe del crédito.

4 Pago adicional realizado por ventanilla.



Empresa Eléctrica Provincial Cotopaxi S.A.				CONSULTA DE SALDOS		PRÉSTAMOS ESPECIALES		OPEa 16/45	
GLP321				CONSULTA DE SALDOS Y MOVIMIENTOS DE AUXILIAR				20/02/08	
-----									
Compañía	Tipo	Cuenta Aux.	Cuenta Mayor						
EC	PE	0287	1.1.3.0.2						
Saldo inicial al periodo..: 06 7				1.500,00					
Comprobante	Descripción		D e b e		H a b e r				
31-00053	10/07/06	PRESTAMO ESPECIAL SOLI			1.500,00-				
31-00053	10/07/06	PRESTAMO ESPECIAL SOLI	1.500,00						
31-00053	10/07/06	PRESTAMO ESPECIAL SOLI	1.500,00						
48-07006	30/07/06	PRES.ESPECIAL EM07EMP			250,00-				
Acumulado al periodo.....:				3.000,00		1.750,00-			
Saldo final del periodo...:				2.750,00					
-----									
Seleccionar con una "X"				Roll=Avanzar/Retroceder					
F2=Seleccionar otra moneda				F8=Pantalla anterior					
F9=Sin Descripción, amplia importe D/H				F15=Ver ordenado por Fecha Comprobant					
GLP321				CONSULTA DE SALDOS Y MOVIMIENTOS DE AUXILIAR				20/02/08	
-----									
Compañía	Tipo	Cuenta Aux.	Cuenta Mayor						
EC	PE	0287	1.1.3.0.2						
Saldo inicial al periodo..: 07 1				1.500,00					
Comprobante	Descripción		D e b e		H a b e r				
31-00189	23/01/07	PRESTAMO ESPECIAL SOLI			1.500,00- f				
31-00189	23/01/07	PRESTAMO ESPECIAL SOLI	1.500,00						
31-00189	23/01/07	PRESTAMO ESPECIAL SOLI	1.500,00						
48-01015	31/01/07	PRES.ESPECIAL EM01EMP			250,00-				
Acumulado al periodo.....:				3.000,00		1.750,00-			
Saldo final del periodo...:				2.750,00					
-----									
Seleccionar con una "X"				Roll=Avanzar/Retroceder					
F2=Seleccionar otra moneda				F8=Pantalla anterior					
F9=Sin Descripción, amplia importe D/H				F15=Ver ordenado por Fecha Comprobant					
				Elaborado por: ASCA		Fecha: 1/abril/2008			
				Suprvs. por: IB CA		Fecha: 15/abril/2008			

f Descuento con la renovación del crédito.

Y Importe del crédito.

4 Pago adicional realizado por ventanilla.

<b>Empresa Eléctrica Provincial Cotopaxi S.A.</b>				<b>OPE a 17/45</b>	
<b>CONSULTA DE SALDOS</b>					
<b>PRÉSTAMOS ESPECIALES</b>					
GLP321				20/02/08	
CONSULTA DE SALDOS Y MOVIMIENTOS DE AUXILIAR					
-----					
Compañía	Tipo	Cuenta Aux.	Cuenta Mayor		
EC	PE	0309	1.1.3.0.2		
Saldo inicial al periodo..: 05 9				380,00	
Comprobante		Descripción		D e b e	H a b e r
31-00087	15/09/05	PRESTAMO ESPECIAL SOLI			380,00-
31-00087	15/09/05	PRESTAMO ESPECIAL SOLI		380,00	
31-00087	15/09/05	PRESTAMO ESPECIAL SOLI		2.620,00	
48-09008	30/09/05	PRES.ESPECIAL EM09EMP			80,00-
Acumulado al periodo.....:				3.000,00	460,00-
Saldo final del periodo...:				2.920,00	
-----					
Seleccionar con una "X"			Roll=Avanzar/Retroceder		
F2=Seleccionar otra moneda			F8=Pantalla anterior		
F9=Sin Descripción, amplia importe D/H			F15=Ver ordenado por Fecha Comproban		
GLP321				20/02/08	
CONSULTA DE SALDOS Y MOVIMIENTOS DE AUXILIAR					
-----					
Compañía	Tipo	Cuenta Aux.	Cuenta Mayor		
EC	PE	0309	1.1.3.0.2		
Saldo inicial al periodo..: 07 7				580,00	
Comprobante		Descripción		D e b e	H a b e r
31-00092	11/07/07	PRESTAMO ESPECIAL SOLI			580,00
31-00092	11/07/07	PRESTAMO ESPECIAL SOLI		580,00	
31-00092	11/07/07	PRESTAMO ESPECIAL SOLI		2.420,00	
48-07007	30/07/07	PRES.ESPECIAL EM07EMP			100,00-
Acumulado al periodo.....:				3.000,00	680,00-
Saldo final del periodo...:				2.900,00	
-----					
Seleccionar con una "X"			Roll=Avanzar/Retroceder		
F2=Seleccionar otra moneda			F8=Pantalla anterior		
F9=Sin Descripción, amplia importe D/H			F15=Ver ordenado por Fecha Comproban		
				Elaborado por: ASCA	Fecha: 1/abril/2008
				Suprvis. por: IB CA	Fecha: 15/abril/2008

‡ Descuento con la renovación del crédito.

Y Importe del crédito.

4 Pago adicional realizado por ventanilla.

<b>Empresa Eléctrica Provincial Cotopaxi S.A.</b>				<b>OPEa 18/45</b>	
<b>CONSULTA DE SALDOS</b>					
<b>PRÉSTAMOS ESPECIALES</b>					
GLP321				20/02/08	
CONSULTA DE SALDOS Y MOVIMIENTOS DE AUXILIAR					
-----					
Compañía	Tipo	Cuenta Aux.	Cuenta Mayor		
EC	PE	0311	1.1.3.0.2		
Saldo inicial al periodo...: 06 12				2.045,00	
Comprobante		Descripción		D e b e	H a b e r
09-00004	01/12/06	PRESTAMO ESPECIAL			10,00-
31-00007	01/12/06	PRESTAMO ESPECIAL SOLI			1.500,00-
31-00007	01/12/06	<b>N</b> PRESTAMO ESPECIAL SOLI	1.500,00		
31-00007	01/12/06	PRESTAMO ESPECIAL SOLI	1.500,00		
48-12005	29/12/06	PRES.ESPECIAL EM12EMP			150,00-
48-12007	31/12/06	PRES.ESPECIAL EA13EMP			535,00-
Acumulado al periodo.....:				3.000,00	2.195,00-
Saldo final del periodo...:				2.850,00	
-----					
Seleccionar con una "X"			Roll=Avanzar/Retroceder		
F2=Seleccionar otra moneda			F8=Pantalla anterior		
F9=Sin Descripción, amplia importe D/H			F15=Ver ordenado por Fecha Comprobant		
GLP321				20/02/08	
CONSULTA DE SALDOS Y MOVIMIENTOS DE AUXILIAR					
-----					
Compañía	Tipo	Cuenta Aux.	Cuenta Mayor		
EC	PE	0311	1.1.3.0.2		
Saldo inicial al periodo...: 07 7				1.450,00	
Comprobante		Descripción		D e b e	H a b e r
31-00271	31/07/07	PRESTAMO ESPECIAL S/P			1.300,00- <b>f</b>
31-00271	31/07/07	<b>F</b> PRESTAMO ESPECIAL S/P	1.300,00		
31-00271	31/07/07	PRESTAMO ESPECIAL S/P	1.700,00		
48-07007	30/07/07	PRES.ESPECIAL EM07EMP			150,00- <b>L</b>
Acumulado al periodo.....:				3.000,00	1.450,00-
Saldo final del periodo...:				3.000,00	
-----					
Seleccionar con una "X"			Roll=Avanzar/Retroceder		
F2=Seleccionar otra moneda			F8=Pantalla anterior		
Elaborado por: ASCA		Fecha: 1/abril/2008			
Suprvis. por: IB CA		Fecha: 15/abril/2008			

**f** Descuento con la renovación del crédito.

**Y** Importe del crédito.

**L** Pago adicional realizado por ventanilla.

Empresa Eléctrica Provincial Cotopaxi S.A.				CONSULTA DE SALDOS PRÉSTAMOS ESPECIALES		OPEa 19/45	
GLP321				CONSULTA DE SALDOS Y MOVIMIENTOS DE AUXILIAR		20/02/08	
-----							
Compañía	Tipo	Cuenta Aux.	Cuenta Mayor				
EC	PE	0319	1.1.3.0.2				
Saldo inicial al periodo...: 03 9						123,90	
-----							
Comprobante	Descripción		D e b e		H a b e r		
31-01802	09/09/03	PRESTAMO ESPECIAL SOL	3.000,00				
31-01802	09/09/03	PRESTAMO ESPECIAL SOL			123,90-		
40-00001	30/09/03	LIQUIDACION VARIOS MAS	8,00				
48-09003	30/09/03	PRES.ESPECIAL EM09EMP			30,00-		
48-09007	30/09/03	PRES.ESPECIAL EA14EMP			8,00-		
Acumulado al periodo.....:				3.008,00		161,90-	
Saldo final del periodo...:				2.970,00			
-----							
Seleccionar con una "X"				Roll=Avanzar/Retroceder			
F2=Seleccionar otra moneda				F8=Pantalla anterior			
F9=Sin Descripción, amplia importe D/H				F15=Ver ordenado por Fecha			
Comprobante							
GLP321				CONSULTA DE SALDOS Y MOVIMIENTOS DE AUXILIAR		20/02/08	
-----							
Compañía	Tipo	Cuenta Aux.	Cuenta Mayor				
EC	PE	0319	1.1.3.0.2				
Saldo inicial al periodo...: 07 1						580,00	
-----							
Comprobante	Descripción		D e b e		H a b e r		
31-00015	03/01/07	PRESTAMO ESPECIAL SOLI			580,00- f		
31-00015	03/01/07	F PRESTAMO ESPECIAL SOLI	580,00				
31-00015	03/01/07	PRESTAMO ESPECIAL SOLI	2.420,00				
48-01015	31/01/07	PRES.ESPECIAL EM01EMP			50,00-		
Acumulado al periodo.....:				3.000,00		630,00-	
Saldo final del periodo...:				2.950,00			
-----							
Seleccionar con una "X"				Roll=Avanzar/Retroceder			
F2=Seleccionar otra moneda				F8=Pantalla anterior			
F9=Sin Descripción, amplia importe D/H				F15=Ver ordenado por Fecha			
Comproban							
				Elaborado por: ASCA		Fecha: 1/abril/2008	
				Suprvis. por: IB CA		Fecha: 15/abril/2008	

f Descuento con la renovación del crédito.

Y Importe del crédito.

4 Pago adicional realizado por ventanilla.

Empresa Eléctrica Provincial Cotopaxi S.A.				OPEa 20/45	
CONSULTA DE SALDOS					
PRÉSTAMOS ESPECIALES					
GLP321				20/02/08	
CONSULTA DE SALDOS Y MOVIMIENTOS DE AUXILIAR					
-----					
Compañía	Tipo	Cuenta Aux.	Cuenta Mayor		
EC	PE	0330	1.1.3.0.2		
Saldo inicial al periodo..: 06 12				2.060,00	
Comprobante		Descripción	D e b e	H a b e r	
09-00031	20/12/06	PRESTAMO ESPECIAL		560,00-	
31-00119	20/12/06	PRESTAMO ESPECIAL SOLI		1.500,00-	
31-00119	20/12/06	PRESTAMO ESPECIAL SOLI	1.500,00		
31-00119	20/12/06	PRESTAMO ESPECIAL SOLI	1.500,00		
48-12005	29/12/06	PRES.ESPECIAL EM12EMP		60,00-	
Acumulado al periodo.....:				3.000,00	2.120,00-
Saldo final del periodo...:				2.940,00	
-----					
Seleccionar con una "X"		Roll=Avanzar/Retroceder			
F2=Seleccionar otra moneda		F8=Pantalla anterior			
F9=Sin Descripción, amplia importe D/H		F15=Ver ordenado por Fecha Comprobant			
-----					
GLP321				20/02/08	
CONSULTA DE SALDOS Y MOVIMIENTOS DE AUXILIAR					
-----					
Compañía	Tipo	Cuenta Aux.	Cuenta Mayor		
EC	PE	0330	1.1.3.0.2		
Saldo inicial al periodo..: 07 12				380,00	
Comprobante		Descripción	D e b e	H a b e r	
31-00005	03/12/07	PRESTAMO ESPECIAL SOLI		180,00 f	
31-00005	03/12/07	PRESTAMO ESPECIAL SOLI	180,00		
31-00005	03/12/07	PRESTAMO ESPECIAL SOLI	2.820,00		
48-12005	31/12/07	PRES.ESPECIAL EA13EMP		700,00-	
Acumulado al periodo.....:				3.000,00 Y	880,00-
Saldo final del periodo...:				2.500,00	
-----					
Seleccionar con una "X"		Roll=Avanzar/Retroceder			
F2=Seleccionar otra moneda		F8=Pantalla anterior			
F9=Sin Descripción, amplia importe D/H		F15=Ver ordenado por Fecha Comprobant			
Elaborado por: ASCA		Fecha: 1/abril/2008			
Suprvis. por: IB CA		Fecha: 15/abril/2008			

f Descuento con la renovación del crédito.

Y Importe del crédito.

4 Pago adicional realizado por ventanilla.

<b>Empresa Eléctrica Provincial Cotopaxi S.A.</b>				<b>OPEa 21/45</b>	
<b>CONSULTA DE SALDOS</b>					
<b>PRÉSTAMOS ESPECIALES</b>					
GLP321				20/02/08	
CONSULTA DE SALDOS Y MOVIMIENTOS DE AUXILIAR					
-----					
Compañía	Tipo	Cuenta Aux.	Cuenta Mayor		
EC	PE	0332	1.1.3.0.2		
Saldo inicial al periodo...: 06 3				1.500,00	
Comprobante	Descripción		D e b e	H a b e r	
31-00187	28/03/06	PRESTAMO ESPECIAL SOLI		1.400,00-	
31-00187	28/03/06	PRESTAMO ESPECIAL SOLI	1.400,00		
31-00187	28/03/06	PRESTAMO ESPECIAL SOLI	1.600,00		
48-03007	31/03/06	PRES.ESPECIAL EM03EMP		100,00-	
Acumulado al periodo.....:			3.000,00	1.500,00-	
Saldo final del periodo...:			3.000,00		
-----					
Seleccionar con una "X"			Roll=Avanzar/Retroceder		
F2=Seleccionar otra moneda			F8=Pantalla anterior		
F9=Sin Descripción, amplia importe D/H			F15=Ver ordenado por Fecha Comproban		
GLP321				20/02/08	
CONSULTA DE SALDOS Y MOVIMIENTOS DE AUXILIAR					
-----					
Compañía	Tipo	Cuenta Aux.	Cuenta Mayor		
EC	PE	0332 <<	1.1.3.0.2		
Saldo inicial al periodo...: 07 5				1.525,00	
Comprobante	Descripción		D e b e	H a b e r	
31-00014	04/05/07	PRESTAMO ESPECIAL SOLI		1.125,00- f	
31-00014	04/05/07	PRESTAMO ESPECIAL SOLI	1.125,00		
31-00014	04/05/07	PRESTAMO ESPECIAL SOLI	1.875,00		
48-05005	31/05/07	PRES.ESPECIAL EA05EMP		400,00-	
48-05007	31/05/07	PRES.ESPECIAL EM05EMP		50,00-	
Acumulado al periodo.....:			3.000,00 Y	1.575,00-	
Saldo final del periodo...:			2.950,00		
-----					
Seleccionar con una "X"			Roll=Avanzar/Retroceder		
F2=Seleccionar otra moneda			F8=Pantalla anterior		
F9=Sin Descripción, amplia importe D/H			F15=Ver ordenado por Fecha Comproban		
				Elaborado por: ASCA	
				Fecha: 1/abril/2008	
				Suprvis. por: IB CA	
				Fecha: 15/abril/2008	

f Descuento con la renovación del crédito.

Y Importe del crédito.

4 Pago adicional realizado por ventanilla.

<b>Empresa Eléctrica Provincial Cotopaxi S.A.</b>				<b>CONSULTA DE SALDOS PRÉSTAMOS ESPECIALES</b>		<b>OPEa 22/45</b>	
GLP321						20/02/08	
CONSULTA DE SALDOS Y MOVIMIENTOS DE AUXILIAR							
-----							
Compañía	Tipo	Cuenta Aux.	Cuenta Mayor				
EC	PE	0334	1.1.3.0.2				
Saldo inicial al periodo...: 06 5							
Comprobante	Descripción		D e b e		H a b e r		
31-00143	17/05/06	PRESTAMO ESPECIAL SOLI	3.000,00				
48-05006	31/05/06	PRES.ESPECIAL EM05EMP			20,00-		
Acumulado al periodo.....:			3.000,00		20,00-		
Saldo final del periodo...:			2.980,00				
-----							
Seleccionar con una "X"			Roll=Avanzar/Retroceder				
F2=Seleccionar otra moneda			F8=Pantalla anterior				
F9=Sin Descripción, amplia importe D/H			F15=Ver ordenado por Fecha Comprobant				
GLP321						20/02/08	
CONSULTA DE SALDOS Y MOVIMIENTOS DE AUXILIAR							
-----							
Compañía	Tipo	Cuenta Aux.	Cuenta Mayor				
EC	PE	0334	1.1.3.0.2				
Saldo inicial al periodo...: 07 5				1.160,00			
Comprobante	Descripción		D e b e		H a b e r		
31-00151	16/05/07	PRESTAMO ESPECIAL SOLI			160,00- f		
31-00151	16/05/07	F PRESTAMO ESPECIAL SOLI	160,00				
31-00151	16/05/07	PRESTAMO ESPECIAL SOLI	2.840,00				
48-05005	31/05/07	PRES.ESPECIAL EA05EMP			1.000,00-		
48-05007	31/05/07	PRES.ESPECIAL EM05EMP			20,00-		
Acumulado al periodo.....:			3.000,00 Y		1.180,00-		
Saldo final del periodo...:			2.980,00				
-----							
Seleccionar con una "X"			Roll=Avanzar/Retroceder				
F2=Seleccionar otra moneda			F8=Pantalla anterior				
F9=Sin Descripción, amplia importe D/H			F15=Ver ordenado por Fecha Comprobant				
				Elaborado por: ASCA		Fecha: 1/abril/2008	
				Suprvis. por: IB CA		Fecha: 15/abril/2008	

f Descuento con la renovación del crédito.

Y Importe del crédito.

4 Pago adicional realizado por ventanilla.

<b>Empresa Eléctrica Provincial Cotopaxi S.A.</b> <b>CONSULTA DE SALDOS</b> <b>PRÉSTAMOS ESPECIALES</b>				<b>OPEa 23/45</b>	
GLP321				20/02/08	
CONSULTA DE SALDOS Y MOVIMIENTOS DE AUXILIAR					
-----					
Compañía	Tipo	Cuenta Aux.	Cuenta Mayor		
EC	PE	0365	1.1.3.0.2		
Saldo inicial al periodo...: 06 6				875,00	
Comprobante		Descripción		D e b e	H a b e r
31-00143	19/06/06	PRESTAMO ESPECIAL SOLC			875,00-
31-00143	19/06/06	PRESTAMO ESPECIAL SOLC		875,00	
31-00143	19/06/06	PRESTAMO ESPECIAL SOLC		2.125,00	
48-06003	30/06/06	PRES.ESPECIAL EM06EMP			125,00-
Acumulado al periodo.....:				3.000,00	1.000,00-
Saldo final del periodo...:				2.875,00	
-----					
Seleccionar con una "X"			Roll=Avanzar/Retroceder		
F2=Seleccionar otra moneda			F8=Pantalla anterior		
F9=Sin Descripción, amplia importe D/H			F15=Ver ordenado por Fecha Comprobant		
-----					
GLP321				20/02/08	
CONSULTA DE SALDOS Y MOVIMIENTOS DE AUXILIAR					
-----					
Compañía	Tipo	Cuenta Aux.	Cuenta Mayor		
EC	PE	0365	1.1.3.0.2		
Saldo inicial al periodo...: 07 7				375,00	
Comprobante		Descripción		D e b e	H a b e r
31-00024	05/07/07	PRESTAMO ESPECIAL SOLI			375,00- f
31-00024	05/07/07	PRESTAMO ESPECIAL SOLI		375,00	
31-00024	05/07/07	PRESTAMO ESPECIAL SOLI		2.625,00	
48-07007	30/07/07	PRES.ESPECIAL EM07EMP			125,00-
Acumulado al periodo.....:				3.000,00 Y	500,00-
Saldo final del periodo...:				2.875,00	
-----					
Seleccionar con una "X"			Roll=Avanzar/Retroceder		
F2=Seleccionar otra moneda			F8=Pantalla anterior		
F9=Sin Descripción, amplia importe D/H			F15=Ver ordenado por Fecha Comprobant		
-----					
				Elaborado por: ASCA	Fecha: 1/abril/2008
				Suprvis. por: IB CA	Fecha: 15/abril/2008

f Descuento con la renovación del crédito.

Y Importe del crédito.

4 Pago adicional realizado por ventanilla.



<b>Empresa Eléctrica Provincial Cotopaxi S.A.</b>				<b>OPEa 24/45</b>	
<b>CONSULTA DE SALDOS</b>					
<b>PRÉSTAMOS ESPECIALES</b>					
GLP321				20/02/08	
CONSULTA DE SALDOS Y MOVIMIENTOS DE AUXILIAR					
-----					
Compañía	Tipo	Cuenta Aux.	Cuenta Mayor		
EC	PE	0366	1.1.3.0.2		
Saldo inicial al periodo..: 06 8				1.500,00	
Comprobante		Descripción		D e b e	H a b e r
31-00117	15/08/06	PRESTAMO ESPECIAL SOLI			1.500,00-
31-00117	15/08/06	PRESTAMO ESPECIAL SOLI		1.500,00	
31-00117	15/08/06	PRESTAMO ESPECIAL SOLI		1.500,00	
48-08007	31/08/06	PRES.ESPECIAL EM08EMP			150,00-
Acumulado al periodo.....:				3.000,00	1.650,00-
Saldo final del periodo...:				2.850,00	
-----					
Seleccionar con una "X"			Roll=Avanzar/Retroceder		
F2=Seleccionar otra moneda			F8=Pantalla anterior		
F9=Sin Descripción, amplia importe D/H			F15=Ver ordenado por Fecha Comprobant		
GLP321				20/02/08	
CONSULTA DE SALDOS Y MOVIMIENTOS DE AUXILIAR					
-----					
Compañía	Tipo	Cuenta Aux.	Cuenta Mayor		
EC	PE	0366	1.1.3.0.2		
Saldo inicial al periodo..: 07 8				100,00	
Comprobante		Descripción		D e b e	H a b e r
31-00010	08/08/07	PRESTAMO ESPECIAL SOLI			100,00- f
31-00010	08/08/07	PRESTAMO ESPECIAL SOLI		100,00	
31-00010	08/08/07	PRESTAMO ESPECIAL SOLI		2.900,00	
48-08009	31/08/07	PRES.ESPECIAL EM08EMP			150,00-
Acumulado al periodo.....:				3.000,00 Y	250,00-
Saldo final del periodo...:				2.850,00	
-----					
Seleccionar con una "X"			Roll=Avanzar/Retroceder		
F2=Seleccionar otra moneda			F8=Pantalla anterior		
F9=Sin Descripción, amplia importe D/H			F15=Ver ordenado por Fecha Comprobant		
				Elaborado por: ASCA	Fecha: 1/abril/2008
				Suprvis. por: IB CA	Fecha: 15/abril/2008

f Descuento con la renovación del crédito.

Y Importe del crédito.

4 Pago adicional realizado por ventanilla.

Empresa Eléctrica Provincial Cotopaxi S.A.				OPEa 25/45	
CONSULTA DE SALDOS					
PRÉSTAMOS ESPECIALES					
GLP321				20/02/08	
CONSULTA DE SALDOS Y MOVIMIENTOS DE AUXILIAR					
-----					
Compañía	Tipo	Cuenta Aux.	Cuenta Mayor		
EC	PE	0376	1.1.3.0.2		
Saldo inicial al periodo..: 05 5				777,50	
Comprobante	Descripción		D e b e	H a b e r	
31-00142	24/05/05	PRESTAMO ESPECIAL S/P		777,50-	
31-00142	24/05/05	PRESTAMO ESPECIAL S/P	777,50		
31-00142	24/05/05	PRESTAMO ESPECIAL S/P	2.222,50		
48-05005	30/05/05	PRES.ESPECIAL EM05EMP		60,00-	
Acumulado al periodo.....:				3.000,00	837,50-
Saldo final del periodo...:				2.940,00	
-----					
Seleccionar con una "X"			Roll=Avanzar/Retroceder		
F2=Seleccionar otra moneda			F8=Pantalla anterior		
F9=Sin Descripción, amplia importe D/H			F15=Ver ordenado por Fecha		
Comprobante					
GLP321				20/02/08	
CONSULTA DE SALDOS Y MOVIMIENTOS DE AUXILIAR					
-----					
Compañía	Tipo	Cuenta Aux.	Cuenta Mayor		
EC	PE	0376	1.1.3.0.2		
Saldo inicial al periodo..: 07 6				580,00	
Comprobante	Descripción		D e b e	H a b e r	
31-00027	06/06/07	PRESTAMO ESPECIAL SOLI		580,00-	
31-00027	06/06/07	PRESTAMO ESPECIAL SOLI	580,00		
31-00027	06/06/07	PRESTAMO ESPECIAL SOLI	2.420,00		
48-06009	30/06/07	PRES.ESPECIAL EM06EMP		80,00-	
Acumulado al periodo.....:				3.000,00	660,00-
Saldo final del periodo...:				2.920,00	
-----					
Seleccionar con una "X"			Roll=Avanzar/Retroceder		
F2=Seleccionar otra moneda			F8=Pantalla anterior		
F9=Sin Descripción, amplia importe D/H			F15=Ver ordenado por Fecha		
Comprobant					

Elaborado por: ASCA	Fecha: 1/abril/2008
Supervis. por: IB CA	Fecha: 15/abril/2008

ƒ Descuento con la renovación del crédito.

Y Importe del crédito.

4 Pago adicional realizado por ventanilla.

<b>Empresa Eléctrica Provincial Cotopaxi S.A.</b>				<b>CONSULTA DE SALDOS PRÉSTAMOS ESPECIALES</b>		<b>OPEa 26/45</b>
GLP321				20/02/08		
CONSULTA DE SALDOS Y MOVIMIENTOS DE AUXILIAR						
-----						
Compañía	Tipo	Cuenta Aux.	Cuenta Mayor			
EC	PE	0377	1.1.3.0.2			
Saldo inicial al periodo..:		06 11			180,00	
Comprobante	Descripción		D e b e		H a b e r	
31-00021	08/11/06	PRESTAMO ESPECIAL SOLI			180,00-	
31-00021	08/11/06	PRESTAMO ESPECIAL SOLI	180,00			
31-00021	08/11/06	PRESTAMO ESPECIAL SOLI	2.820,00			
48-11005	30/11/06	PRES.ESPECIAL EM11EMP			100,00-	
Acumulado al periodo.....:			3.000,00		280,00-	
Saldo final del periodo...:			2.900,00			
-----						
Seleccionar con una "X"			Roll=Avanzar/Retroceder			
F2=Seleccionar otra moneda			F8=Pantalla anterior			
F9=Sin Descripción, amplia importe D/H			F15=Ver ordenado por Fecha Comprobant			
-----						
GLP321				20/02/08		
CONSULTA DE SALDOS Y MOVIMIENTOS DE AUXILIAR						
-----						
Compañía	Tipo	Cuenta Aux.	Cuenta Mayor			
EC	PE	0377	1.1.3.0.2			
Saldo inicial al periodo..:		07 7	1.200,00		f	
Comprobante	Descripción		D e b e		H a b e r	
31-00208	26/07/07	PRESTAMO ESPECIAL SOLI			1.200,00-f	
31-00208	26/07/07	PRESTAMO ESPECIAL SOLI	1.200,00			
31-00208	26/07/07	PRESTAMO ESPECIAL SOLI	1.800,00			
48-07007	30/07/07	PRES.ESPECIAL EM07EMP			100,00-	
Acumulado al periodo.....:			3.000,00		Y 1.300,00-	
Saldo final del periodo...:			2.900,00			
-----						
Seleccionar con una "X"			Roll=Avanzar/Retroceder			
F2=Seleccionar otra moneda			F8=Pantalla anterior			
F9=Sin Descripción, amplia importe D/H			F15=Ver ordenado por Fecha Comprobant			
			Elaborado por: ASCA		Fecha: 1/abril/2008	
			Suprvis. por: IB CA		Fecha: 15/abril/2008	

f Descuento con la renovación del crédito.

Y Importe del crédito.

4 Pago adicional realizado por ventanilla.

<b>Empresa Eléctrica Provincial Cotopaxi S.A.</b> <b>CONSULTA DE SALDOS</b> <b>PRÉSTAMOS ESPECIALES</b>				<b>OPEa 27/45</b>	
GLP321				20/02/08	
CONSULTA DE SALDOS Y MOVIMIENTOS DE AUXILIAR					
-----					
Compañía	Tipo	Cuenta Aux.	Cuenta Mayor		
EC	PE	0379	1.1.3.0.2		
Saldo inicial al periodo...: 06 2					
Comprobante	Descripción		D e b e	H a b e r	
31-00005	01/02/06	N PRESTAMO ESPECIAL SOLI	3.000,00		
48-02015	28/02/06	PRES.ESPECIAL EM02EMP		30,00-	
Acumulado al periodo.....:			3.000,00	30,00-	
Saldo final del periodo...:			2.970,00		
-----					
Seleccionar con una "X"		Roll=Avanzar/Retroceder			
F2=Seleccionar otra moneda		F8=Pantalla anterior			
F9=Sin Descripción, amplia importe D/H		F15=Ver ordenado por Fecha Comproban			
GLP321				20/02/08	
CONSULTA DE SALDOS Y MOVIMIENTOS DE AUXILIAR					
-----					
Compañía	Tipo	Cuenta Aux.	Cuenta Mayor		
EC	PE	0379	<< 1.1.3.0.2		
Saldo inicial al periodo...: 07 3				1.510,00 J	
Comprobante	Descripción		D e b e	H a b e r	
31-00219	22/03/07	PRESTAMO ESPACIAL SOLI		1.510,00- f	
31-00219	22/03/07	F RESTAMO ESPACIAL SOLI	1.510,00		
31-00219	22/03/07	PRESTAMO ESPACIAL SOLI	1.490,00		
48-03007	31/03/07	PRES.ESPECIAL EM03EMP		30,00-	
Acumulado al periodo.....:			3.000,00 Y	1.540,00-	
Saldo final del periodo...:			2.970,00		
-----					
Seleccionar con una "X"		Roll=Avanzar/Retroceder			
F2=Seleccionar otra moneda		F8=Pantalla anterior			
F9=Sin Descripción, amplia importe D/H		F15=Ver ordenado por Fecha Comproban			
Elaborado por: ASCA		Fecha: 1/abril/2008			
Suprvis. por: IB CA		Fecha: 15/abril/2008			

f Descuento con la renovación del crédito.

Y Importe del crédito.

4 Pago adicional realizado por ventanilla.

Empresa Eléctrica Provincial Cotopaxi S.A.				CONSULTA DE SALDOS		PRÉSTAMOS ESPECIALES		OPEa 28/45			
GLP321				CONSULTA DE SALDOS Y MOVIMIENTOS DE AUXILIAR				20/02/08			
-----											
Compañía	Tipo	Cuenta Aux.	Cuenta Mayor								
EC	PE	0380	1.1.3.0.2								
Saldo inicial al periodo..: 06 1						916,18					
Comprobante	Descripción		D e b e		H a b e r						
31-00113	09/01/06	PRESTAMO ESPECIAL SOLI			916,18-						
31-00113	09/01/06	PRESTAMO ESPECIAL SOLI	916,18								
31-00113	09/01/06	PRESTAMO ESPECIAL SOLI	2.083,82								
48-01009	31/01/06	PRES.ESPECIAL EM01EMP			60,00-						
Acumulado al periodo.....:				3.000,00		976,18-				+	
Saldo final del periodo...:				2.940,00							
-----											
Seleccionar con una "X"				Roll=Avanzar/Retroceder							
F2=Seleccionar otra moneda				F8=Pantalla anterior							
F9=Sin Descripción, amplia importe D/H				F15=Ver ordenado por Fecha Comprobant							
-----											
GLP321				CONSULTA DE SALDOS Y MOVIMIENTOS DE AUXILIAR				20/02/08			
-----											
Compañía	Tipo	Cuenta Aux.	Cuenta Mayor								
EC	PE	0380	1.1.3.0.2								
Saldo inicial al periodo..: 07 6 <<						1.030,00					
Comprobante	Descripción		D e b e		H a b e r						
31-00087	11/06/07	PRESTAMO ESCPEIAL SOLI			1.030,00-				f		
31-00087	11/06/07	PRESTAMO ESCPEIAL SOLI	1.030,00								
31-00087	11/06/07	PRESTAMO ESCPEIAL SOLI	1.970,00								
48-06009	30/06/07	PRES.ESPECIAL EM06EMP			60,00-						
Acumulado al periodo.....:				3.000,00		1.090,00-				+	
Saldo final del periodo...:				2.940,00							
-----											
Seleccionar con una "X"				Roll=Avanzar/Retroceder							
F2=Seleccionar otra moneda				F8=Pantalla anterior							
F9=Sin Descripción, amplia importe D/H				F15=Ver ordenado por Fecha Comproban							
				Elaborado por: ASCA		Fecha: 1/abril/2008					
				Suprvis. por: IB CA		Fecha: 15/abril/2008					

f Descuento con la renovación del crédito.

Y Importe del crédito.

4 Pago adicional realizado por ventanilla.

Empresa Eléctrica Provincial Cotopaxi S.A.				OPEa 29/45	
CONSULTA DE SALDOS					
PRÉSTAMOS ESPECIALES					
GLP321				20/02/08	
CONSULTA DE SALDOS Y MOVIMIENTOS DE AUXILIAR					
-----					
Compañía	Tipo	Cuenta Aux.	Cuenta Mayor		
EC	PE	0381	1.1.3.0.2		
Saldo inicial al periodo...: 06 4				1.090,00	
Comprobante	Descripción		D e b e	H a b e r	
31-00005	04/04/06	PRESTAMO ESPECIAL SOLI		1.090,00-	
31-00005	04/04/06	PRESTAMO ESPECIAL SOLI	1.090,00		
31-00005	04/04/06	PRESTAMO ESPECIAL SOLI	1.910,00		
48-04009	15/04/06	PRES.ESPECIAL EM04EMP		50,00-	
Acumulado al periodo.....:			3.000,00	1.140,00-	
Saldo final del periodo...:			2.950,00		
-----					
Seleccionar con una "X"			Roll=Avanzar/Retroceder		
F2=Seleccionar otra moneda			F8=Pantalla anterior		
F9=Sin Descripción, amplia importe D/H			F15=Ver ordenado por Fecha Comprobant		
GLP321				20/02/08	
CONSULTA DE SALDOS Y MOVIMIENTOS DE AUXILIAR					
-----					
Compañía	Tipo	Cuenta Aux.	Cuenta Mayor		
EC	PE	0381	1.1.3.0.2		
Saldo inicial al periodo...: 07 3				1.500,00	
Comprobante	Descripción		D e b e	H a b e r	
31-00089	13/03/07	PRESTAMO ESPECIAL SOLI		1.500,00- f	
31-00089	13/03/07	PRESTAMO ESPECIAL SOLI	1.500,00		
31-00089	13/03/07	PRESTAMO ESPECIAL SOLI	1.500,00		
48-03007	31/03/07	PRES.ESPECIAL EM03EMP		50,00-	
Acumulado al periodo.....:			3.000,00	1.550,00-	
Saldo final del periodo...:			2.950,00		
-----					
Seleccionar con una "X"			Roll=Avanzar/Retroceder		
F2=Seleccionar otra moneda			F8=Pantalla anterior		
F9=Sin Descripción, amplia importe D/H			F15=Ver ordenado por Fecha Comprobant		
				Elaborado por: ASCA	Fecha: 1/abril/2008
				Suprvis. por: IB CA	Fecha: 15/abril/2008

f Descuento con la renovación del crédito.

Y Importe del crédito.

4 Pago adicional realizado por ventanilla.

<b>Empresa Eléctrica Provincial Cotopaxi S.A.</b>				<b>OPEa 30/45</b>	
<b>CONSULTA DE SALDOS</b>					
<b>PRÉSTAMOS ESPECIALES</b>					
GLP321				20/02/08	
CONSULTA DE SALDOS Y MOVIMIENTOS DE AUXILIAR					
-----					
Compañía	Tipo	Cuenta Aux.	Cuenta Mayor		
EC	PE	0383	1.1.3.0.2		
Saldo inicial al periodo..: 05 7				1.918,09	
Comprobante	Descripción		D e b e	H a b e r	
09-00008	04/07/05	OTRAS CTAS. POR COBRA		420,00-	
31-00034	06/07/05	PRESTAMO ESPECIAL SOLI		1.498,09-	
31-00034	06/07/05	PRESTAMO ESPECIAL SOLI	1.498,09		
31-00034	06/07/05	PRESTAMO ESPECIAL SOLI	1.501,91		
48-07015	30/07/05	PRES.ESPECIAL EM07EMP		20,00-	
Acumulado al periodo.....:			3.000,00	1.938,09-	
Saldo final del periodo...:			2.980,00		
-----					
Seleccionar con una "X"			Roll=Avanzar/Retroceder		
F2=Seleccionar otra moneda			F8=Pantalla anterior		
F9=Sin Descripción, amplia importe D/H			F15=Ver ordenado por Fecha Comprobant		
GLP321				20/02/08	
CONSULTA DE SALDOS Y MOVIMIENTOS DE AUXILIAR					
-----					
Compañía	Tipo	Cuenta Aux.	Cuenta Mayor		
EC	PE	0383	1.1.3.0.2		
Saldo inicial al periodo..: 07 11				910,00	
Comprobante	Descripción		D e b e	H a b e r	
31-00092	15/11/07	PRESTAMO ESPECIAL SOLI		560,00- <b>f</b>	
31-00092	15/11/07	PRESTAMO ESPECIAL SOLI	560,00		
31-00092	15/11/07	PRESTAMO ESPECIAL SOLI	2.440,00		
48-11007	30/11/07	PRES.ESPECIAL EM11EMP		20,00-	
48-11009	30/11/07	PRES.ESPECIAL EA11EMP		350,00-	
Acumulado al periodo.....:			3.000,00	930,00-	
Saldo final del periodo...:			2.980,00		
-----					
Seleccionar con una "X"			Roll=Avanzar/Retroceder		
F2=Seleccionar otra moneda			F8=Pantalla anterior		
F9=Sin Descripción, amplia importe D/H			F15=Ver ordenado por Fecha Comproban		
				Elaborado por: ASCA	
				Fecha: 1/abril/2008	
				Suprvis. por: IB CA	
				Fecha: 15/abril/2008	

**f** Descuento con la renovación del crédito.

**Y** Importe del crédito.

**4** Pago adicional realizado por ventanilla.

<b>Empresa Eléctrica Provincial Cotopaxi S.A.</b>				<b>OPEa 31/45</b>	
<b>CONSULTA DE SALDOS</b>					
<b>PRÉSTAMOS ESPECIALES</b>					
GLP321				20/02/08	
CONSULTA DE SALDOS Y MOVIMIENTOS DE AUXILIAR					
-----					
Compañía	Tipo	Cuenta Aux.	Cuenta Mayor		
EC	PE	0384	1.1.3.0.2		
Saldo inicial al periodo...: 05 12				1.564,38	
Comprobante		Descripción	D e b e	H a b e r	
31-00003	02/12/05	PRESTAMO ESPECIAL SOLI		1.300,00-	
31-00003	02/12/05	PRESTAMO ESPECIAL SOLI	1.300,00		
31-00003	02/12/05	PRESTAMO ESPECIAL SOLI	1.700,00		
48-12003	30/12/05	PRES.ESPECIAL EM12EMP		50,00-	
48-12007	30/12/05	PRES.ESPECIAL EA13EMP		264,38-	
Acumulado al periodo.....:			3.000,00	1.614,38-	
Saldo final del periodo...:			2.950,00		
-----					
Seleccionar con una "X"			Roll=Avanzar/Retroceder		
F2=Seleccionar otra moneda			F8=Pantalla anterior		
F9=Sin Descripción, amplia importe D/H			F15=Ver ordenado por Fecha Comprobant		
GLP321				20/02/08	
CONSULTA DE SALDOS Y MOVIMIENTOS DE AUXILIAR					
-----					
Compañía	Tipo	Cuenta Aux.	Cuenta Mayor		
EC	PE	0384	1.1.3.0.2		
Saldo inicial al periodo...: 07 1				1.450,00	
Comprobante		Descripción	D e b e	H a b e r	
31-00199	25/01/07	PRESTAMO ESPECIAL SOLI		1.400,00- f	
31-00199	25/01/07	PRESTAMO ESPECIAL SOLI	1.400,00		
31-00199	25/01/07	PRESTAMO ESPECIAL SOLI	1.600,00		
48-01015	31/01/07	PRES.ESPECIAL EM01EMP		50,00-	
Acumulado al periodo.....:			3.000,00 Y	1.450,00-	
Saldo final del periodo...:			3.000,00		
-----					
Seleccionar con una "X"			Roll=Avanzar/Retroceder		
F2=Seleccionar otra moneda			F8=Pantalla anterior		
F9=Sin Descripción, amplia importe D/H			F15=Ver ordenado por Fecha Comprobant		

Elaborado por: ASCA	Fecha: 1/abril/2008
Supervis. por: IB CA	Fecha: 15/abril/2008

f Descuento con la renovación del crédito.

Y Importe del crédito.

4 Pago adicional realizado por ventanilla.



Empresa Eléctrica Provincial Cotopaxi S.A.				OPEa 32/45	
CONSULTA DE SALDOS					
PRÉSTAMOS ESPECIALES					
GLP321				20/02/08	
CONSULTA DE SALDOS Y MOVIMIENTOS DE AUXILIAR					
-----					
Compañía	Tipo	Cuenta Aux.	Cuenta Mayor		
EC	PE	0389	1.1.3.0.2		
Saldo inicial al periodo...: 04 1					
Comprobante	Descripción		Debe	Haber	
31-00018	08/01/04	PRESTAMO ESPECIAL SOL	3.000,00		
48-01013	15/01/04	PRESTAMO ESPECIEM01EMP		60,00-	
Acumulado al periodo.....:			3.000,00	60,00-	
Saldo final del periodo...:			2.940,00		
-----					
Seleccionar con una "X"			Roll=Avanzar/Retroceder		
F2=Seleccionar otra moneda			F8=Pantalla anterior		
F9=Sin Descripción, amplia importe D/H			F15=Ver ordenado por Fecha Comprobant		
GLP321				20/02/08	
CONSULTA DE SALDOS Y MOVIMIENTOS DE AUXILIAR					
-----					
Compañía	Tipo	Cuenta Aux.	Cuenta Mayor		
EC	PE	0389	1.1.3.0.2		
Saldo inicial al periodo...: 07 5				800,00	
Comprobante	Descripción		Debe	Haber	
31-00278	31/05/07	PRESTAMO ESPECIAL SOLI		780,00- f	
31-00278	31/05/07	F PRESTAMO ESPECIAL SOLI	780,00		
31-00278	31/05/07	PRESTAMO ESPECIAL SOLI	2.220,00		
48-05007	31/05/07	PRES.ESPECIAL EM05EMP		20,00- L	
Acumulado al periodo.....:			3.000,00	800,00-	
Saldo final del periodo...:			3.000,00		
-----					
Seleccionar con una "X"			Roll=Avanzar/Retroceder		
F2=Seleccionar otra moneda			F8=Pantalla anterior		
F9=Sin Descripción, amplia importe D/H			F15=Ver ordenado por Fecha		
Elaborado por: ASCA		Fecha: 1/abril/2008			
Suprvis. por: IB CA		Fecha: 15/abril/2008			

f Descuento con la renovación del crédito.

Y Importe del crédito.

L Pago adicional realizado por ventanilla.

<b>Empresa Eléctrica Provincial Cotopaxi S.A.</b>				<b>OPEa 33/45</b>	
<b>CONSULTA DE SALDOS</b>					
<b>PRÉSTAMOS ESPECIALES</b>					
GLP321				20/02/08	
CONSULTA DE SALDOS Y MOVIMIENTOS DE AUXILIAR					
-----					
Compañía	Tipo	Cuenta Aux.	Cuenta Mayor		
EC	PE	0391	1.1.3.0.2		
Saldo inicial al periodo...: 06 2				1.810,00	
Comprobante		Descripción		D e b e	H a b e r
09-00041	21/02/06	PRESTAMO ESPECIAL			250,00-
31-00167	22/02/06	PRESTAMO ESPECIAL SOLI			1.500,00-
31-00167	22/02/06	<b>n</b> PRESTAMO ESPECIAL SOLI		1.500,00	
31-00167	22/02/06	PRESTAMO ESPECIAL SOLI		1.500,00	
48-02015	28/02/06	PRES.ESPECIAL EM02EMP			60,00-
Acumulado al periodo.....:				3.000,00	1.810,00-
Saldo final del periodo...:				3.000,00	
-----					
Seleccionar con una "X"			Roll=Avanzar/Retroceder		
F2=Seleccionar otra moneda			F8=Pantalla anterior		
F9=Sin Descripción, amplia importe D/H			F15=Ver ordenado por Fecha Comprobant		
GLP321					
20/02/08					
CONSULTA DE SALDOS Y MOVIMIENTOS DE AUXILIAR					
-----					
Compañía	Tipo	Cuenta Aux.	Cuenta Mayor		
EC	PE	0391	1.1.3.0.2		
Saldo inicial al periodo...: 07 6				700,00 <b>f</b>	
Comprobante		Descripción		D e b e	H a b e r
31-00198	20/06/07	PRESTAMO ESPECIAL SOLI			700,00- <b>f</b>
31-00198	20/06/07	<b>F</b> PRESTAMO ESPECIAL SOLI		700,00	
31-00198	20/06/07	PRESTAMO ESPECIAL SOLI		2.300,00	
48-06009	30/06/07	PRES.ESPECIAL EM06EMP			100,00-
Acumulado al periodo.....:				3.000,00 <b>Y</b>	800,00-
Saldo final del periodo...:				2.900,00	
-----					
Seleccionar con una "X"			Roll=Avanzar/Retroceder		
F2=Seleccionar otra moneda			F8=Pantalla anterior		
F9=Sin Descripción, amplia importe D/H			F15=Ver ordenado por Fecha Comprobant		
Elaborado por: <b>ASCA</b>		Fecha: 1/abril/2008			
Suprvis. por: <b>IB CA</b>		Fecha: 15/abril/2008			

**f** Descuento con la renovación del crédito.

**Y** Importe del crédito.

**f** Pago adicional realizado por ventanilla.

<b>Empresa Eléctrica Provincial Cotopaxi S.A.</b>				<b>CONSULTA DE SALDOS PRÉSTAMOS ESPECIALES</b>		<b>OPEa 34/45</b>
GLP321				20/02/08		
CONSULTA DE SALDOS Y MOVIMIENTOS DE AUXILIAR						
-----						
Compañía	Tipo	Cuenta Aux.	Cuenta Mayor			
EC	PE	0392	1.1.3.0.2			
Saldo inicial al periodo...: 06 6					1.160,00	
Comprobante		Descripción		D e b e		H a b e r
31-00095	12/06/06	PRESTAMO ESPECIAL SOLC				1.160,00-
31-00095	12/06/06	PRESTAMO ESPECIAL SOLC		1.160,00		
31-00095	12/06/06	PRESTAMO ESPECIAL SOLC		1.840,00		
48-06003	30/06/06	PRES.ESPECIAL EM06EMP				20,00-
Acumulado al periodo.....:				3.000,00		1.180,00-
Saldo final del periodo...:					2.980,00	
-----						
Seleccionar con una "X"			Roll=Avanzar/Retroceder			
F2=Seleccionar otra moneda			F8=Pantalla anterior			
F9=Sin Descripción, amplia importe D/H			F15=Ver ordenado por Fecha Comproban			
GLP321				20/02/08		
CONSULTA DE SALDOS Y MOVIMIENTOS DE AUXILIAR						
-----						
Compañía	Tipo	Cuenta Aux.	Cuenta Mayor			
EC	PE	0392	1.1.3.0.2			
Saldo inicial al periodo...: 07 12				1.440,00		
Comprobante		Descripción		D e b e		H a b e r
31-00136	17/12/07	PRESTMO ESPECIAL SOLIC				1.040,00- f
31-00136	17/12/07	PRESTMO ESPECIAL SOLIC		1.040,00		
31-00136	17/12/07	PRESTMO ESPECIAL SOLIC		1.960,00		
48-12005	31/12/07	PRES.ESPECIAL EA13EMP				400,00-
Acumulado al periodo.....:				3.000,00		1.440,00-
Saldo final del periodo...:					3.000,00	
-----						
Seleccionar con una "X"			Roll=Avanzar/Retroceder			
F2=Seleccionar otra moneda			F8=Pantalla anterior			
F9=Sin Descripción, amplia importe D/H			F15=Ver ordenado por Fecha Comproban			
				Elaborado por: ASCA	Fecha: 1/abril/2008	
				Suprvis. por: IB CA	Fecha: 15/abril/2008	

f Descuento con la renovación del crédito.

Y Importe del crédito.

4 Pago adicional realizado por ventanilla.

<b>Empresa Eléctrica Provincial Cotopaxi S.A.</b> <b>CONSULTA DE SALDOS</b> <b>PRÉSTAMOS ESPECIALES</b>	<b>OPEa 35/45</b>
---	-------------------

GLP321 20/02/08

CONSULTA DE SALDOS Y MOVIMIENTOS DE AUXILIAR

Compañía	Tipo	Cuenta Aux.	Cuenta Mayor		
EC	PE	0393	1.1.3.0.2		
Saldo inicial al periodo...: 03 12					100,00
-----					
Comprobante	Descripción	D e b e	H a b e r		
31-02667 08/12/03	S/P 136 PRESTAMO ESPEC	3.000,00			
48-12003 29/12/03	PRES.ESPECIAL EM12EMP			30,00-	
48-12009 29/12/03	PRES.ESPECIAL EA13EMP			100,00-	
Acumulado al periodo.....:		3.000,00		130,00-	+
Saldo final del periodo...:			2.970,00		
-----					
Seleccionar con una "X"		Roll=Avanzar/Retroceder			
F2=Seleccionar otra moneda		F8=Pantalla anterior			
F9=Sin Descripción, amplia importe D/H		F15=Ver ordenado por Fecha Comprobant			

GLP321 20/02/08

CONSULTA DE SALDOS Y MOVIMIENTOS DE AUXILIAR

Compañía	Tipo	Cuenta Aux.	Cuenta Mayor		
EC	PE	0393	1.1.3.0.2		
Saldo inicial al periodo...: 07 3					
-----					
Comprobante	Descripción	D e b e	H a b e r		
31-00110 14/03/07	PRESTAMO ESPECIAL SOLI	3.000,00			
48-03007 31/03/07	PRES.ESPECIAL EM03EMP			100,00-	
Acumulado al periodo.....:		3.000,00		100,00-	+
Saldo final del periodo...:			2.900,00		
-----					
Seleccionar con una "X"		Roll=Avanzar/Retroceder			
F2=Seleccionar otra moneda		F8=Pantalla anterior			
F9=Sin Descripción, amplia importe D/H		F15=Ver ordenado por Fecha Comproban			

Elaborado por: ASCA	Fecha: 1/abril/2008
Suprvis. por: IB CA	Fecha: 15/abril/2008

‡ Descuento con la renovación del crédito.

Y Importe del crédito.

4 Pago adicional realizado por ventanilla.

Empresa Eléctrica Provincial Cotopaxi S.A.				OPEa 36/45	
CONSULTA DE SALDOS					
PRÉSTAMOS ESPECIALES					
GLP321				20/02/08	
CONSULTA DE SALDOS Y MOVIMIENTOS DE AUXILIAR					
-----					
Compañía	Tipo	Cuenta Aux.	Cuenta Mayor		
EC	PE	0397	1.1.3.0.2		
Saldo inicial al periodo...: 05 4				780,00	
Comprobante		Descripción		D e b e	H a b e r
31-00238	28/04/05	PRESTAMO ESPECIAL SOLI			780,00-
31-00238	28/04/05	PRESTAMO ESPECIAL SOLI		780,00	
31-00238	28/04/05	PRESTAMO ESPECIAL SOLI		2.220,00	
48-04005	15/04/05	PRES.ESPECIAL EM04EMP			80,00-
Acumulado al periodo.....:				3.000,00	860,00-
Saldo final del periodo...:				2.920,00	
-----					
Seleccionar con una "X"			Roll=Avanzar/Retroceder		
F2=Seleccionar otra moneda			F8=Pantalla anterior		
F9=Sin Descripción, amplia importe D/H			F15=Ver ordenado por Fecha Comprobant		
GLP321				20/02/08	
CONSULTA DE SALDOS Y MOVIMIENTOS DE AUXILIAR					
-----					
Compañía	Tipo	Cuenta Aux.	Cuenta Mayor		
EC	PE	0397	1.1.3.0.2		
Saldo inicial al periodo...: 07 1				1.034,38	
Comprobante		Descripción		D e b e	H a b e r
31-00003	02/01/07	PRESTAMO ESPECIAL SOLI			1.034,38- f
31-00003	02/01/07	PRESTAMO ESPECIAL SOLI		1.034,38	
31-00003	02/01/07	PRESTAMO ESPECIAL SOLI		1.965,62	
48-01015	31/01/07	PRES.ESPECIAL EM01EMP			100,00-
Acumulado al periodo.....:				3.000,00	1.134,38-
Saldo final del periodo...:				2.900,00	
-----					
Seleccionar con una "X"			Roll=Avanzar/Retroceder		
F2=Seleccionar otra moneda			F8=Pantalla anterior		
F9=Sin Descripción, amplia importe D/H			F15=Ver ordenado por Fecha Comproban		
				Elaborado por: ASCA	Fecha: 1/abril/2008
				Suprvis. por: IB CA	Fecha: 15/abril/2008

f Descuento con la renovación del crédito.

Y Importe del crédito.

4 Pago adicional realizado por ventanilla.

Empresa Eléctrica Provincial Cotopaxi S.A.				OPEa 37/45	
CONSULTA DE SALDOS					
PRÉSTAMOS ESPECIALES					
GLP321				20/02/08	
CONSULTA DE SALDOS Y MOVIMIENTOS DE AUXILIAR					
-----					
Compañía	Tipo	Cuenta Aux.	Cuenta Mayor		
EC	PE	0398	1.1.3.0.2		
Saldo inicial al periodo...: 05 9				950,54	
Comprobante	Descripción		D e b e	H a b e r	
31-00085	15/09/05	PRESTAMO ESPECIAL SOLI		950,54-	
31-00085	15/09/05	PRESTAMO ESPECIAL SOLI	950,54		
31-00085	15/09/05	PRESTAMO ESPECIAL SOLI	2.049,46		
48-09008	30/09/05	PRES.ESPECIAL EM09EMP		60,00-	
Acumulado al periodo.....:			3.000,00	1.010,54+	
Saldo final del periodo...:			2.940,00		
-----					
Seleccionar con una "X"			Roll=Avanzar/Retroceder		
F2=Seleccionar otra moneda			F8=Pantalla anterior		
F9=Sin Descripción, amplia importe D/H			F15=Ver ordenado por Fecha Comprobant		
GLP321					
20/02/08					
CONSULTA DE SALDOS Y MOVIMIENTOS DE AUXILIAR					
-----					
Compañía	Tipo	Cuenta Aux.	Cuenta Mayor		
EC	PE	0398	1.1.3.0.2		
Saldo inicial al periodo...: 07 3				1.160,00	
Comprobante	Descripción		D e b e	H a b e r	
31-00009	01/03/07	PRESTAMO ESPECIAL SOLI		1.160,00-	
31-00009	01/03/07	PRESTAMO ESPECIAL SOLI	1.160,00		
31-00009	01/03/07	PRESTAMO ESPECIAL SOLI	1.840,00		
31-00009	01/03/07	PRESTAMO ESPECIAL SOLI		800,00-	
31-00009	01/03/07	PRESTAMO ESPECIAL SOLI	800,00		
31-00009	01/03/07	PRESTAMO ESPECIAL SOLI	2.200,00		
48-03007	31/03/07	PRES.ESPECIAL EM03EMP		80,00-	
Acumulado al periodo.....:			6.000,00	2.040,00	
Saldo final del periodo...:			5.120,00		
-----					
Seleccionar con una "X"			Roll=Avanzar/Retroceder		
F2=Seleccionar otra moneda			F8=Pantalla anterior		
F9=Sin Descripción, amplia importe D/H			F15=Ver ordenado por Fecha Comproban		
Elaborado por: ASCA		Fecha: 1/abril/2008			
Suprvis. por: IB CA		Fecha: 15/abril/2008			

‡ Descuento con la renovación del crédito.

Y Importe del crédito.

4 Pago adicional realizado por ventanilla.

Empresa Eléctrica Provincial Cotopaxi S.A.				CONSULTA DE SALDOS PRÉSTAMOS ESPECIALES		OPEa 38/45	
GLP321				CONSULTA DE SALDOS Y MOVIMIENTOS DE AUXILIAR		20/02/08	
-----							
Compañía	Tipo	Cuenta Aux.	Cuenta Mayor				
EC	PE	0410	1.1.3.0.2				
Saldo inicial al periodo...: 04 12						1.379,13	
Comprobante	Descripción		D e b e		H a b e r		
31-00180	27/12/04	PRESTAMO ESPECIAL SOLI			1.029,13-		
31-00180	27/12/04	PRESTAMO ESPECIAL SOLI	1.029,13				
31-00180	27/12/04	PRESTAMO ESPECIAL SOLI	1.970,87				
48-12005	30/12/04	PRES.ESPECIAL EM12EMP			80,00-		
48-12009	29/12/04	PRES.ESPECIAL EA13EMP			350,00-		
Acumulado al periodo.....:				3.000,00		1.459,13-	
Saldo final del periodo...:				2.920,00			
-----							
Seleccionar con una "X"				Roll=Avanzar/Retroceder			
F2=Seleccionar otra moneda				F8=Pantalla anterior			
F9=Sin Descripción, amplia importe D/H				F15=Ver ordenado por Fecha Comproban			
GLP321				CONSULTA DE SALDOS Y MOVIMIENTOS DE AUXILIAR		20/02/08	
-----							
Compañía	Tipo	Cuenta Aux.	Cuenta Mayor				
EC	PE	0410	1.1.3.0.2				
Saldo inicial al periodo...: 06 7						994,38	
Comprobante	Descripción		D e b e		H a b e r		
31-00235	31/07/06	PRESTAMO ESPECIAL SOLI			914,38- f		
31-00235	31/07/06	PRESTAMO ESPECIAL SOLI	914,38				
31-00235	31/07/06	PRESTAMO ESPECIAL SOLI	2.085,62				
48-07006	30/07/06	PRES.ESPECIAL EM07EMP			80,00- L		
Acumulado al periodo.....:				3.000,00 Y		994,38-	
Saldo final del periodo...:				3.000,00			
-----							
Seleccionar con una "X"				Roll=Avanzar/Retroceder			
F2=Seleccionar otra moneda				F8=Pantalla anterior			
F9=Sin Descripción, amplia importe D/H				F15=Ver ordenado por Fecha Comproban			
				Elaborado por: ASCA		Fecha: 1/abril/2008	
				Suprvis. por: IB CA		Fecha: 15/abril/2008	

f Descuento con la renovación del crédito.

Y Importe del crédito.

L Pago adicional realizado por ventanilla.

Empresa Eléctrica Provincial Cotopaxi S.A.				CONSULTA DE SALDOS PRÉSTAMOS ESPECIALES		OPEa 39/45	
CONSULTA DE SALDOS Y MOVIMIENTOS DE AUXILIAR							
Compañía	Tipo	Cuenta Aux.	Cuenta Mayor				
EC	PE	0412	1.1.3.0.2				
Saldo inicial al periodo...: 06 2				1.875,62			
Comprobante		Descripción		D e b e	H a b e r		
09-00027	13/02/06	PRESTAMO ESPECIAL			395,62-		
31-00140	17/02/06	PRESTAMO ESPECIAL SOLI			1.480,00-		
31-00140	17/02/06	<b>n</b> PRESTAMO ESPECIAL SOLI		1.480,00			
31-00140	17/02/06	PRESTAMO ESPECIAL SOLI		1.520,00			
48-02015	28/02/06	PRES.ESPECIAL EM02EMP			30,00-		
Acumulado al periodo.....:				3.000,00	1.905,62-		
Saldo final del periodo...:				2.970,00			
-----							
Seleccionar con una "X"		Roll=Avanzar/Retroceder					
F2=Seleccionar otra moneda		F8=Pantalla anterior					
F9=Sin Descripción, amplia importe D/H		F15=Ver ordenado por Fecha Comproban					
GLP321				20/02/08			
CONSULTA DE SALDOS Y MOVIMIENTOS DE AUXILIAR							
Compañía	Tipo	Cuenta Aux.	Cuenta Mayor				
EC	PE	0412	1.1.3.0.2				
Saldo inicial al periodo...: 07 6				1.720,00			
Comprobante		Descripción		D e b e	H a b e r		
09-00027	18/06/07	PRESTAMO ESPECIAL			220,00-	<b>4</b>	
31-00199	20/06/07	<b>F</b> PRESTAMO ESPECIAL SOLI			1.500,00-	<b>f</b>	
31-00199	20/06/07	PRESTAMO ESPECIAL SOLI		1.500,00			
31-00199	20/06/07	PRESTAMO ESPECIAL SOLI		1.500,00			
48-06009	30/06/07	PRES.ESPECIAL EM06EMP			30,00-		
Acumulado al periodo.....:				3.000,00	1.750,00-		
Saldo final del periodo...:				2.970,00			
-----							
Seleccionar con una "X"		Roll=Avanzar/Retroceder					
F2=Seleccionar otra moneda		F8=Pantalla anterior					
F9=Sin Descripción, amplia importe D/H		F15=Ver ordenado por Fecha Comproban					
				Elaborado por: ASCA		Fecha: 1/abril/2008	
				Suprvis. por: IB CA		Fecha: 15/abril/2008	

**f** Descuento con la renovación del crédito.

**Y** Importe del crédito.

**4** Pago adicional realizado por ventanilla.



Empresa Eléctrica Provincial Cotopaxi S.A.				CONSULTA DE SALDOS PRÉSTAMOS ESPECIALES		OPEa 40/45	
GLP321				CONSULTA DE SALDOS Y MOVIMIENTOS DE AUXILIAR		20/02/08	
-----							
Compañía	Tipo	Cuenta Aux.	Cuenta Mayor				
EC	PE	0432	1.1.3.0.2				
Saldo inicial al periodo...: 06 8				1.550,00			
Comprobante		Descripción		D e b e	H a b e r		
09-00026	15/08/06	PRESTAMO ESPECIAL			50,00-		
31-00113	15/08/06	PRESTAMO ESPECIAL SOLI			1.500,00-		
31-00113	15/08/06	PRESTAMO ESPECIAL SOLI		1.500,00			
31-00113	15/08/06	PRESTAMO ESPECIAL SOLI		1.500,00			
48-08007	31/08/06	PRES.ESPECIAL EM08EMP			80,00-		
Acumulado al periodo.....:				3.000,00		1.630,00-	
Saldo final del periodo...:				2.920,00			
-----							
Seleccionar con una "X"				Roll=Avanzar/Retroceder			
F2=Seleccionar otra moneda				F8=Pantalla anterior			
F9=Sin Descripción, amplia importe D/H				F15=Ver ordenado por Fecha Comproban			
GLP321				CONSULTA DE SALDOS Y MOVIMIENTOS DE AUXILIAR		20/02/08	
-----							
Compañía	Tipo	Cuenta Aux.	Cuenta Mayor				
EC	PE	0432	1.1.3.0.2				
Saldo inicial al periodo...: 07 8				1.000,00			
Comprobante		Descripción		D e b e	H a b e r		
31-00128	21/08/07	PRESTAMO ESPECIAL SOLI			1.000,00-	f	
31-00128	21/08/07	PRESTAMO ESPECIAL SOLI		1.000,00			
31-00128	21/08/07	PRESTAMO ESPECIAL SOLI		2.000,00			
48-08009	31/08/07	PRES.ESPECIAL EM08EMP			100,00-		
Acumulado al periodo.....:				3.000,00		1.100,00-	
Saldo final del periodo...:				2.900,00			
-----							
Seleccionar con una "X"				Roll=Avanzar/Retroceder			
F2=Seleccionar otra moneda				F8=Pantalla anterior			
F9=Sin Descripción, amplia importe D/H				F15=Ver ordenado por Fecha Comproban			
				Elaborado por: ASCA		Fecha: 1/abril/2008	
				Suprvis. por: IB CA		Fecha: 15/abril/2008	

f Descuento con la renovación del crédito.

Y Importe del crédito.

4 Pago adicional realizado por ventanilla.

<b>Empresa Eléctrica Provincial Cotopaxi S.A.</b>				<b>OPEa 41/45</b>	
<b>CONSULTA DE SALDOS</b>					
<b>PRÉSTAMOS ESPECIALES</b>					
GLP321				20/02/08	
CONSULTA DE SALDOS Y MOVIMIENTOS DE AUXILIAR					
-----					
Compañía	Tipo	Cuenta Aux.	Cuenta Mayor		
EC	PE	0444	1.1.3.0.2		
Saldo inicial al periodo...: 04 3				333,34	
Comprobante	Descripción		D e b e	H a b e r	
31-00188	16/03/04	PRESTAMO ESPECIAL S/P		333,34-	
31-00188	16/03/04	PRESTAMO ESPECIAL S/P	333,34		
31-00188	16/03/04	PRESTAMO ESPECIAL S/P	2.666,66		
48-03007	31/03/04	PRES.ESPECIAL EM03EMP		60,00-	
Acumulado al periodo.....:			3.000,00	393,34-	
Saldo final del periodo...:			2.940,00		
-----					
Seleccionar con una "X"			Roll=Avanzar/Retroceder		
F2=Seleccionar otra moneda			F8=Pantalla anterior		
F9=Sin Descripción, amplia importe D/H			F15=Ver ordenado por Fecha Comprobant		
-----					
GLP321				20/02/08	
CONSULTA DE SALDOS Y MOVIMIENTOS DE AUXILIAR					
-----					
Compañía	Tipo	Cuenta Aux.	Cuenta Mayor		
EC	PE	0444	1.1.3.0.2		
Saldo inicial al periodo...: 06 6				736,18	
Comprobante	Descripción		D e b e	H a b e r	
31-00029	06/06/06	PRESTAMO ESPECIAL SOLI		736,18	
31-00029	06/06/06	PRESTAMO ESPECIAL SOLI	736,18		
31-00029	06/06/06	PRESTAMO ESPECIAL SOLI	2.263,82		
48-06003	30/06/06	PRES.ESPECIAL EM06EMP		60,00-	
Acumulado al periodo.....:			3.000,00	796,18-	
Saldo final del periodo...:			2.940,00		
-----					
Seleccionar con una "X"			Roll=Avanzar/Retroceder		
F2=Seleccionar otra moneda			F8=Pantalla anterior		
F9=Sin Descripción, amplia importe D/H			F15=Ver ordenado por Fecha Comproban		
-----					
				Elaborado por: ASCA	
				Fecha: 1/abril/2008	
				Suprvis. por: IB CA	
				Fecha: 15/abril/2008	

‡ Descuento con la renovación del crédito.

Y Importe del crédito.

4 Pago adicional realizado por ventanilla.

<b>Empresa Eléctrica Provincial Cotopaxi S.A.</b>				<b>CONSULTA DE SALDOS PRÉSTAMOS ESPECIALES</b>		<b>OPEa 42/45</b>	
GLP321				20/02/08		CONSULTA DE SALDOS Y MOVIMIENTOS DE AUXILIAR	
-----							
Compañía	Tipo	Cuenta Aux.	Cuenta Mayor				
EC	PE	0450	1.1.3.0.2				
Saldo inicial al periodo...: 06 3				1.760,00			
Comprobante	Descripción		D e b e		H a b e r		
09-00046	27/03/06	PRESTAMO ESPECIAL			180,00-		
31-00177	27/03/06	PRESTAMO ESPECIAL SOLI			1.500,00-		
31-00177	27/03/06	PRESTAMO ESPECIAL SOLI	1.500,00				
31-00177	27/03/06	PRESTAMO ESPECIAL SOLI	1.500,00				
48-03007	31/03/06	PRES.ESPECIAL EM03EMP			80,00-		
Acumulado al periodo.....:				3.000,00		1.760,00-	
Saldo final del periodo...:				3.000,00			
-----							
Seleccionar con una "X"			Roll=Avanzar/Retroceder				
F2=Seleccionar otra moneda			F8=Pantalla anterior				
F9=Sin Descripción, amplia importe D/H			F15=Ver ordenado por Fecha				
Comprobante							
GLP321				20/02/08		CONSULTA DE SALDOS Y MOVIMIENTOS DE AUXILIAR	
-----							
Compañía	Tipo	Cuenta Aux.	Cuenta Mayor				
EC	PE	0450	1.1.3.0.2				
Saldo inicial al periodo...: 07 6				860,00			
Comprobante	Descripción		D e b e		H a b e r		
31-00261	28/06/07	PRESTAMO ESPECIAL SOLI			780,00		ƒ
31-00261	28/06/07	PRESTAMO ESPECIAL SOLI	780,00				
31-00261	28/06/07	PRESTAMO ESPECIAL SOLI	2.220,00				
48-06009	30/06/07	PRES.ESPECIAL EM06EMP			80,00-		
Acumulado al periodo.....:				3.000,00		860,00-	
Saldo final del periodo...:				3.000,00			
-----							
Seleccionar con una "X"			Roll=Avanzar/Retroceder				
F2=Seleccionar otra moneda			F8=Pantalla anterior				
F9=Sin Descripción, amplia importe D/H			F15=Ver ordenado por Fecha				
Comprobante							
Elaborado por: ASCA				Fecha: 1/abril/2008			
Supervis. por: IB CA				Fecha: 15/abril/2008			

ƒ Descuento con la renovación del crédito.

Y Importe del crédito.

4 Pago adicional realizado por ventanilla.

<b>Empresa Eléctrica Provincial Cotopaxi S.A.</b>				<b>OPEa 43/45</b>	
<b>CONSULTA DE SALDOS</b>					
<b>PRÉSTAMOS ESPECIALES</b>					
GLP321				20/02/08	
CONSULTA DE SALDOS Y MOVIMIENTOS DE AUXILIAR					
-----					
Compañía	Tipo	Cuenta Aux.	Cuenta Mayor		
EC	PE	0491	1.1.3.0.2		
Saldo inicial al periodo...: 06 6				1.000,00	
Comprobante		Descripción		D e b e	H a b e r
31-00060	09/06/06	PRESTAMO ESPECIAL SOLI			1.000,00-
31-00060	09/06/06	PRESTAMO ESPECIAL SOLI		1.000,00	
31-00060	09/06/06	PRESTAMO ESPECIAL SOLI		2.000,00	
48-06003	30/06/06	PRES.ESPECIAL EM06EMP			100,00-
Acumulado al periodo.....:				3.000,00	1.100,00-
Saldo final del periodo...:				2.900,00	+
-----					
Seleccionar con una "X"			Roll=Avanzar/Retroceder		
F2=Seleccionar otra moneda			F8=Pantalla anterior		
F9=Sin Descripción, amplia importe D/H			F15=Ver ordenado por Fecha		
Comprobante					
GLP321				20/02/08	
CONSULTA DE SALDOS Y MOVIMIENTOS DE AUXILIAR					
-----					
Compañía	Tipo	Cuenta Aux.	Cuenta Mayor		
EC	PE	0491	1.1.3.0.2		
Saldo inicial al periodo...: 07 12				200,00	J
Comprobante		Descripción		D e b e	H a b e r
31-00016	06/12/07	PRESTAMO ESPECIAL SOLI		3.000,00	
48-12003	29/12/07	PRES.ESPECIAL EM12EMP			100,00-
48-12005	31/12/07	PRES.ESPECIAL EA13EMP			200,00-
Acumulado al periodo.....:				3.000,00	Y
Saldo final del periodo...:				2.900,00	
-----					
Seleccionar con una "X"			Roll=Avanzar/Retroceder		
F2=Seleccionar otra moneda			F8=Pantalla anterior		
F9=Sin Descripción, amplia importe D/H			F15=Ver ordenado por Fecha		
Comprobante					
				Elaborado por: ASCA	
				Fecha: 1/abril/2008	
				Suprvis. por: IB CA	
				Fecha: 15/abril/2008	

J Descuento con la renovación del crédito.

Y Importe del crédito.

4 Pago adicional realizado por ventanilla.

Empresa Eléctrica Provincial Cotopaxi S.A.				CONSULTA DE SALDOS PRÉSTAMOS ESPECIALES		OPEa 44/45		
GLP321				CONSULTA DE SALDOS Y MOVIMIENTOS DE AUXILIAR		20/02/08		
-----								
Compañía	Tipo	Cuenta Aux.	Cuenta Mayor					
EC	PE	0621	1.1.3.0.2					
Saldo inicial al periodo...: 04 11				1.595,00				
Comprobante	Descripción		D e b e		H a b e r			
31-00160	25/11/04	PRESTAMO ESPECIAL SOLI			1.500,00-			
31-00160	25/11/04	PRESTAMO ESPECIAL SOLI	1.500,00					
31-00160	25/11/04	PRESTAMO ESPECIAL SOLI	1.500,00					
48-11005	30/11/04	PRES.ESPECIAL EM11EMP			95,00-			
Acumulado al periodo.....:				3.000,00		1.595,00-		+
Saldo final del periodo...:				3.000,00				
-----								
Seleccionar con una "X"				Roll=Avanzar/Retroceder				
F2=Seleccionar otra moneda				F8=Pantalla anterior				
F9=Sin Descripción, amplia importe D/H				F15=Ver ordenado por Fecha				
GLP321				CONSULTA DE SALDOS Y MOVIMIENTOS DE AUXILIAR		20/02/08		
-----								
Compañía	Tipo	Cuenta Aux.	Cuenta Mayor					
EC	PE	0621	1.1.3.0.2					
Saldo inicial al periodo...: 07 1				1.810,00				
Comprobante	Descripción		D e b e		H a b e r			
09-00004	03/01/07	PRESTAMO ESPECIAL			310,00-		⚡	
31-00019	05/01/07	PRESTAMO ESPECIAL SOLI			1.500,00-		⚡	
31-00019	05/01/07	PRESTAMO ESPECIAL SOLI	1.500,00					
31-00019	05/01/07	PRESTAMO ESPECIAL SOLI	1.500,00					
48-01015	31/01/07	PRES.ESPECIAL EM01EMP			50,00-			
Acumulado al periodo.....:				3.000,00		1.860,00-		+
Saldo final del periodo...:				2.950,00				
-----								
Seleccionar con una "X"				Roll=Avanzar/Retroceder				
F2=Seleccionar otra moneda				F8=Pantalla anterior				
F9=Sin Descripción, amplia importe D/H				F15=Ver ordenado por Fecha Comprobant				
				Elaborado por: ASCA		Fecha: 1/abril/2008		
				Supervis. por: IB CA		Fecha: 15/abril/2008		

⚡ Descuento con la renovación del crédito.

Y Importe del crédito.

⚡ Pago adicional realizado por ventanilla.

<b>Empresa Eléctrica Provincial Cotopaxi S.A.</b> <b>CONSULTA DE SALDOS</b> <b>PRÉSTAMOS ESPECIALES</b>				<b>OPEa 45/45</b>	
GLP321				20/02/08	
CONSULTA DE SALDOS Y MOVIMIENTOS DE AUXILIAR					
-----					
Compañía	Tipo	Cuenta Aux.	Cuenta Mayor		
EC	PE	0692	1.1.3.0.2		
Saldo inicial al periodo..: 06 9				2.400,00	
Comprobante		Descripción		D e b e	H a b e r
09-00051	25/09/06	PRESTAMO ESPECIAL			900,00-
31-00147	25/09/06	PRESTAMO ESPECIAL SOLI			1.500,00-
31-00147	25/09/06	PRESTAMO ESPECIAL SOLI		1.500,00	
31-00147	25/09/06	PRESTAMO ESPECIAL SOLI		1.500,00	
48-09003	30/09/06	PRES.ESPECIAL EM09EMP			40,00-
Acumulado al periodo.....:				3.000,00	2.440,00-
Saldo final del periodo...:				2.960,00	
-----					
Seleccionar con una "X"			Roll=Avanzar/Retroceder		
F2=Seleccionar otra moneda			F8=Pantalla anterior		
F9=Sin Descripción, amplia importe D/H			F15=Ver ordenado por Fecha Comprobant		
GLP321				20/02/08	
CONSULTA DE SALDOS Y MOVIMIENTOS DE AUXILIAR					
-----					
Compañía	Tipo	Cuenta Aux.	Cuenta Mayor		
EC	PE	0692	1.1.3.0.2		
Saldo inicial al periodo..: 07 2				2.500,00	
Comprobante		Descripción		D e b e	H a b e r
09-00040	26/02/07	PRESTAMO ESPECIAL			960,00- 4
31-00194	26/02/07	PRESTAMO ESPECIAL SOLI			1.500,00- f
31-00194	26/02/07	PRESTAMO ESPECIAL SOLI		1.500,00	
31-00194	26/02/07	PRESTAMO ESPECIAL SOLI		1.500,00	
48-02007	28/02/07	PRES.ESPECIAL EM02EMP			40,00-
Acumulado al periodo.....:				3.000,00 Y	2.500,00-
Saldo final del periodo...:				3.000,00	
-----					
Seleccionar con una "X"			Roll=Avanzar/Retroceder		
F2=Seleccionar otra moneda			F8=Pantalla anterior		
F9=Sin Descripción, amplia importe D/H			F15=Ver ordenado por Fecha Comproban		
Elaborado por: ASCA		Fecha: 1/abril/2008			
Suprvis. por: IB CA		Fecha: 15/abril/2008			

4 Descuento con la renovación del crédito.

Y Importe del crédito.

4 Pago adicional realizado por ventanilla.

<b>Empresa Eléctrica Provincial Cotopaxi S.A.</b>				<b>CONSULTA DE SALDOS PRÉSTAMOS ORDINARIOS</b>		<b>OPOb 1/45</b>
GLP321				19/03/08		
CONSULTA DE SALDOS Y MOVIMIENTOS DE AUXILIAR						
-----						
Compañía	Tipo	Cuenta Aux.	Cuenta Mayor			
EC	PE	0041	1.1.3.0.1			
Saldo inicial al periodo..: 05 8						
Comprobante	Descripción		Debe	Haber		
31-00024	04/08/05	PRESTAMO ORDINARIO SOL	3.031,64			
48-08009	31/08/05	PRES.ORDINARIO EM08EMP		126,32-		
Acumulado al periodo.....:			3.031,64	126,32-		
Saldo final del periodo...:			2.905,32			
-----						
Seleccionar con una "X"			Roll=Avanzar/Retroceder			
F2=Seleccionar otra moneda			F8=Pantalla anterior			
F9=Sin Descripción, amplia importe D/H			F15=Ver ordenado por Fecha			
GLP321				19/03/08		
CONSULTA DE SALDOS Y MOVIMIENTOS DE AUXILIAR						
-----						
Compañía	Tipo	Cuenta Aux.	Cuenta Mayor			
EC	PE	0041	1.1.3.0.1			
Saldo inicial al periodo..: 07 3				631,56 <b>J</b>		
Comprobante	Descripción		Debe	Haber		
31-00155	16/03/07	PRESTAMO ORDINARIO SOL		631,56- <b>f</b>		
31-00155	16/03/07	<b>F</b> PRESTAMO ORDINARIO SOL	631,56			
31-00155	16/03/07	PRESTAMO ORDINARIO SOL	2.958,31			
48-03007	31/03/07	PRES.ORDINARIO EM03EMP		149,58-		
Acumulado al periodo.....:			3.589,87 <b>Y</b>	781,14-		
Saldo final del periodo...:			3.440,29			
-----						
Seleccionar con una "X"			Roll=Avanzar/Retroceder			
F2=Seleccionar otra moneda			F8=Pantalla anterior			
F9=Sin Descripción, amplia importe D/H			F15=Ver ordenado por Fecha			
				Elaborado por: <b>ASCA</b>	Fecha: 1/abril/2008	
				Suprvis. por: <b>IB CA</b>	Fecha: 15/abril/2008	

**f** Descuento con la renovación del crédito.

**Y** Importe del crédito.

**J** Pago adicional realizado por ventanilla.

Empresa Eléctrica Provincial Cotopaxi S.A.				CONSULTA DE SALDOS		PRÉSTAMOS ORDINARIOS		OPOb 2/45	
GLP321				CONSULTA DE SALDOS Y MOVIMIENTOS DE AUXILIAR				19/03/08	
-----									
Compañía	Tipo	Cuenta Aux.	Cuenta Mayor						
EC	PE	0045	1.1.3.0.1						
Saldo inicial al periodo..: 04 12									
Comprobante	Descripción			D e b e		H a b e r			
31-00162	23/12/04	PRESTAMO ORDINARIO SOL		2.516,68					
48-12005	30/12/04	PRES.ORDINARIO EM12EMP				104,86-			
Acumulado al periodo.....:				2.516,68		104,86-			
Saldo final del periodo...:				2.411,82					
-----									
Seleccionar con una "X"				Roll=Avanzar/Retroceder					
F2=Seleccionar otra moneda				F8=Pantalla anterior					
GLP321				CONSULTA DE SALDOS Y MOVIMIENTOS DE AUXILIAR				19/03/08	
-----									
Compañía	Tipo	Cuenta Aux.	Cuenta Mayor						
EC	PE	0045	1.1.3.0.1						
Saldo inicial al periodo..: 07 1									
Comprobante	Descripción			D e b e		H a b e r			
31-00045	05/01/07	PRESTAMO ORDINARIO SOL		3.133,37					
48-01015	31/01/07	PRES.ORDINARIO EM01EMP				130,56-			
Acumulado al periodo.....:				3.133,37		130,56-			
Saldo final del periodo...:				3.002,81					
-----									
Seleccionar con una "X"				Roll=Avanzar/Retroceder					
F2=Seleccionar otra moneda				F8=Pantalla anterior					
				Elaborado por: ASCA		Fecha: 1/abril/2008			
				Suprvis. por: IB CA		Fecha: 15/abril/2008			

‡ Descuento con la renovación del crédito.

Y Importe del crédito.

4 Pago adicional realizado por ventanilla.



<b>Empresa Eléctrica Provincial Cotopaxi S.A.</b>				<b>OPOb 3/45</b>	
<b>CONSULTA DE SALDOS</b>					
<b>PRÉSTAMOS ORDINARIOS</b>					
GLP321				19/03/08	
CONSULTA DE SALDOS Y MOVIMIENTOS DE AUXILIAR					
-----					
Compañía	Tipo	Cuenta Aux.	Cuenta Mayor		
EC	PE	0057	1.1.3.0.1		
Saldo inicial al periodo...: 06 3				749,29	
Comprobante		Descripción		D e b e	H a b e r
09-00006	01/03/06	PRESTAMO ORDINARIO			107,03-
31-00037	06/03/06	PRESTAMO ORDINARIO SOL			642,26-
31-00037	06/03/06	PRESTAMO ORDINARIO SOL		642,26	
31-00037	06/03/06	PRESTAMO ORDINARIO SOL		2.205,61	
48-03007	31/03/06	PRES.ORDINARIO EM03EMP			118,66-
Acumulado al periodo.....:				2.847,87	867,95-
Saldo final del periodo...:				2.729,21	+
-----					
Seleccionar con una "X"			Roll=Avanzar/Retroceder		
F2=Seleccionar otra moneda			F8=Pantalla anterior		
F9=Sin Descripción, amplia importe D/H			F15=Ver ordenado por Fecha		
-----					
GLP321				19/03/08	
CONSULTA DE SALDOS Y MOVIMIENTOS DE AUXILIAR					
-----					
Compañía	Tipo	Cuenta Aux.	Cuenta Mayor		
EC	PE	0057 <<	1.1.3.0.1		
Saldo inicial al periodo...: 07 11				474,67	
Comprobante		Descripción		D e b e	H a b e r
31-00079	14/11/07	PRESTAMO ORDINARIO SOL			474,67- f
31-00079	14/11/07	PRESTAMO ORDINARIO SOL		474,67	
31-00079	14/11/07	PRESTAMO ORDINARIO SOL		2.953,26	
48-11007	30/11/07	PRES.ORDINARIO EM11EMP			142,83-
Acumulado al periodo.....:				3.427,93 Y	617,50-
Saldo final del periodo...:				3.285,10	
-----					
Seleccionar con una "X"			Roll=Avanzar/Retroceder		
F2=Seleccionar otra moneda			F8=Pantalla anterior		
Elaborado por: ASCA		Fecha: 1/abril/2008			
Suprvis. por: IB CA		Fecha: 15/abril/2008			

f Descuento con la renovación del crédito.

Y Importe del crédito.

4 Pago adicional realizado por ventanilla.

<b>Empresa Eléctrica Provincial Cotopaxi S.A.</b>				<b>OPOb 4/45</b>	
<b>CONSULTA DE SALDOS</b>					
<b>PRÉSTAMOS ORDINARIOS</b>					
GLP321				19/03/08	
CONSULTA DE SALDOS Y MOVIMIENTOS DE AUXILIAR					
-----					
Compañía	Tipo	Cuenta Aux.	Cuenta Mayor		
EC	PE	0106	1.1.3.0.1		
Saldo inicial al periodo..: 05 9				575,62	
Comprobante		Descripción		D e b e	H a b e r
31-00147	22/09/05	PRESTAMO ORDINARIO SOL			575,62-
31-00147	22/09/05	PRESTAMO ORDINARIO SOL		575,62	
31-00147	22/09/05	PRESTAMO ORDINARIO SOL		2.451,35	
48-09008	30/09/05	PRES.ORDINARIO EM09EMP			126,12-
Acumulado al periodo.....:				3.026,97	701,74-
Saldo final del periodo...:				2.900,85	
-----					
Seleccionar con una "X"			Roll=Avanzar/Retroceder		
F2=Seleccionar otra moneda			F8=Pantalla anterior		
F9=Sin Descripción, amplia importe D/H			F15=Ver ordenado por Fecha		
GLP321				19/03/08	
CONSULTA DE SALDOS Y MOVIMIENTOS DE AUXILIAR					
-----					
Compañía	Tipo	Cuenta Aux.	Cuenta Mayor		
EC	PE	0106	1.1.3.0.1		
Saldo inicial al periodo..: 07 4				630,69	
Comprobante		Descripción		D e b e	H a b e r
31-00054	12/04/07	PRESTAMO ORDINARIO SOL			630,69- f
31-00054	12/04/07	PRESTAMO ORDINARIO SOL		630,69	
31-00054	12/04/07	PRESTAMO ORDINARIO SOL		3.016,48	
48-04009	30/04/07	PRES.ORDINARIO EM04EMP			151,97-
Acumulado al periodo.....:				3.647,17	782,66-
Saldo final del periodo...:				3.495,20	
-----					
Seleccionar con una "X"			Roll=Avanzar/Retroceder		
F2=Seleccionar otra moneda			F8=Pantalla anterior		
Elaborado por: ASCA		Fecha: 1/abril/2008			
Suprvis. por: IB CA		Fecha: 15/abril/2008			

f Descuento con la renovación del crédito.

Y Importe del crédito.

4 Pago adicional realizado por ventanilla.

<b>Empresa Eléctrica Provincial Cotopaxi S.A.</b>				<b>OPOb 5/45</b>	
<b>CONSULTA DE SALDOS</b>					
<b>PRÉSTAMOS ORDINARIOS</b>					
GLP321				19/03/08	
CONSULTA DE SALDOS Y MOVIMIENTOS DE AUXILIAR					
-----					
Compañía	Tipo	Cuenta Aux.	Cuenta Mayor		
EC	PE	0120	1.1.3.0.1		
Saldo inicial al periodo..: 05 9				530,58	
Comprobante	Descripción			D e b e	H a b e r
31-00003	01/09/05	PRESTAMO ORDINARIO SOL			530,58-
31-00003	01/09/05	PRESTAMO ORDINARIO SOL		530,58	
31-00003	01/09/05	<b>N</b> PRESTAMO ORDINARIO SOL		2.279,95	
48-09008	30/09/05	PRES.ORDINARIO EM09EMP			117,11-
Acumulado al periodo.....:				2.810,53	647,69-
Saldo final del periodo...:				2.693,42	+
-----					
Seleccionar con una "X"			Roll=Avanzar/Retroceder		
F2=Seleccionar otra moneda			F8=Pantalla anterior		
F9=Sin Descripción, amplia importe D/H			F15=Ver ordenado por Fecha		
GLP321				19/03/08	
CONSULTA DE SALDOS Y MOVIMIENTOS DE AUXILIAR					
-----					
Compañía	Tipo	Cuenta Aux.	Cuenta Mayor		
EC	PE	0120	1.1.3.0.1		
Saldo inicial al periodo..: 07 4				585,44	J
Comprobante	Descripción			D e b e	H a b e r
31-00109	16/04/07	PRESTAMO ORDINARIO SOL			585,44- <b>f</b>
31-00109	16/04/07	<b>F</b> PRESTAMO ORDINARIO SOL		585,44	
31-00109	16/04/07	PRESTAMO ORDINARIO SOL		2.757,56	
48-04009	30/04/07	PRES.ORDINARIO EM04EMP			139,29-
Acumulado al periodo.....:				3.343,00	Y
Saldo final del periodo...:				3.203,71	+
-----					
Seleccionar con una "X"			Roll=Avanzar/Retroceder		
F2=Seleccionar otra moneda			F8=Pantalla anterior		
Elaborado por: ASCA		Fecha: 1/abril/2008			
Suprvis. por: IB CA		Fecha: 15/abril/2008			

**f** Descuento con la renovación del crédito.

**Y** Importe del crédito.

**4** Pago adicional realizado por ventanilla.

Empresa Eléctrica Provincial Cotopaxi S.A.				CONSULTA DE SALDOS		PRÉSTAMOS ORDINARIOS		OPOb 6/45	
GLP321				CONSULTA DE SALDOS Y MOVIMIENTOS DE AUXILIAR				19/03/08	
-----									
Compañía	Tipo	Cuenta Aux.	Cuenta Mayor						
EC	PE	0122	1.1.3.0.1						
Saldo inicial al periodo...: 05 9						640,96			
Comprobante		Descripción		D e b e		H a b e r			
31-00004	01/09/05	PRESTAMO ORDINARIO SOL				640,96-			
31-00004	01/09/05	PRESTAMO ORDINARIO SOL		640,96					
31-00004	01/09/05	PRESTAMO ORDINARIO SOL		2.143,07					
48-09008	30/09/05	PRES.ORDINARIO EM09EMP				116,00-			
Acumulado al periodo.....:				2.784,03		756,96-			
Saldo final del periodo...:				2.668,03					
-----									
Seleccionar con una "X"				Roll=Avanzar/Retroceder					
F2=Seleccionar otra moneda				F8=Pantalla anterior					
GLP321				CONSULTA DE SALDOS Y MOVIMIENTOS DE AUXILIAR				19/03/08	
-----									
Compañía	Tipo	Cuenta Aux.	Cuenta Mayor						
EC	PE	0122	1.1.3.0.1						
Saldo inicial al periodo...: 07 4				580,03					
Comprobante		Descripción		D e b e		H a b e r			
31-00111	16/04/07	PRESTAMO ORDINARIO SOL				580,03-			
31-00111	16/04/07	PRESTAMO ORDINARIO SOL		580,03					
31-00111	16/04/07	PRESTAMO ORDINARIO SOL		2.791,72					
48-04009	30/04/07	PRES.ORDINARIO EM04EMP				140,49-			
Acumulado al periodo.....:				3.371,75		720,52-			
Saldo final del periodo...:				3.231,26					
-----									
Seleccionar con una "X"				Roll=Avanzar/Retroceder					
F2=Seleccionar otra moneda				F8=Pantalla anterior					
				Elaborado por: ASCA		Fecha: 1/abril/2008			
				Suprvis. por: IB CA		Fecha: 15/abril/2008			

ƒ Descuento con la renovación del crédito.

Y Importe del crédito.

4 Pago adicional realizado por ventanilla.

Empresa Eléctrica Provincial Cotopaxi S.A.				CONSULTA DE SALDOS		PRÉSTAMOS ORDINARIOS		OPOb 7/45	
GLP321				CONSULTA DE SALDOS Y MOVIMIENTOS DE AUXILIAR				19/03/08	
-----									
Compañía	Tipo	Cuenta Aux.	Cuenta Mayor						
EC	PE	0151	1.1.3.0.1						
Saldo inicial al periodo..: 06 5						2.078,18			
Comprobante	Descripción		D e b e		H a b e r				
09-00030	16/05/06	PRESTAMO ORDINARIO			300,00-				
31-00132	17/05/06	PRESTAMO ORDINARIO SOL			1.778,18-				
31-00132	17/05/06	PRESTAMO ORDINARIO SOL	1.778,18						
31-00132	17/05/06	PRESTAMO ORDINARIO SOL	6.646,21						
48-05006	31/05/06	PRES.ORDINARIO EM05EMP			351,02-				
Acumulado al periodo.....:				8.424,39		2.429,20-		+	
Saldo final del periodo...:				8.073,37					
-----									
Seleccionar con una "X"			Roll=Avanzar/Retroceder						
F2=Seleccionar otra moneda			F8=Pantalla anterior						
F9=Sin Descripción, amplia importe D/H			F15=Ver ordenado por Fecha						
GLP321				CONSULTA DE SALDOS Y MOVIMIENTOS DE AUXILIAR				19/03/08	
-----									
Compañía	Tipo	Cuenta Aux.	Cuenta Mayor						
EC	PE	0151	1.1.3.0.1						
Saldo inicial al periodo..: 07 12						1.755,01		J	
Comprobante	Descripción		D e b e		H a b e r				
31-00019	06/12/07	PRESTAMO ORDINARIO SOL			1.755,01-		f		
31-00019	06/12/07	PRESTAMO ORDINARIO SOL	1.755,01						
31-00019	06/12/07	PRESTAMO ORDINARIO SOL	7.827,37						
Acumulado al periodo.....:				9.582,38		1.755,01-		Y	
Saldo final del periodo...:				9.582,38					
-----									
Seleccionar con una "X"			Roll=Avanzar/Retroceder						
F2=Seleccionar otra moneda			F8=Pantalla anterior						
				Elaborado por: ASCA		Fecha: 1/abril/2008			
				Suprvis. por: IB CA		Fecha: 15/abril/2008			

f Descuento con la renovación del crédito.

Y Importe del crédito.

4 Pago adicional realizado por ventanilla.

<b>Empresa Eléctrica Provincial Cotopaxi S.A.</b>				<b>OPOb 8/45</b>	
<b>CONSULTA DE SALDOS</b>					
<b>PRÉSTAMOS ORDINARIOS</b>					
GLP321				19/03/08	
CONSULTA DE SALDOS Y MOVIMIENTOS DE AUXILIAR					
-----					
Compañía	Tipo	Cuenta Aux.	Cuenta Mayor		
EC	PE	0152	1.1.3.0.1		
Saldo inicial al periodo..: 06 3				2.113,15	
Comprobante	Descripción		D e b e	H a b e r	
09-00036	20/03/06 PRESTAMO ORDINARIO			470,00-	
31-00145	23/03/06 PRESTAMO ORDINARIO SOL			1.408,36-	
31-00145	23/03/06 <b>U</b> PRESTAMO ORDINARIO SOL		1.408,36		
31-00145	23/03/06 PRESTAMO ORDINARIO SOL		5.190,67		
48-03007	31/03/06 PRES.ORDINARIO EM03EMP			234,79-	
Acumulado al periodo.....:				6.599,03	2.113,15-
Saldo final del periodo...:				6.599,03	
-----					
Seleccionar con una "X"			Roll=Avanzar/Retroceder		
F2=Seleccionar otra moneda			F8=Pantalla anterior		
F9=Sin Descripción, amplia importe D/H			F15=Ver ordenado por Fecha		
GLP321				19/03/08	
CONSULTA DE SALDOS Y MOVIMIENTOS DE AUXILIAR					
-----					
Compañía	Tipo	Cuenta Aux.	Cuenta Mayor		
EC	PE	0152 <b>&lt;&lt;</b>	1.1.3.0.1		
Saldo inicial al periodo..: 07 5				3.024,55 <b>]</b>	
Comprobante	Descripción		D e b e	H a b e r	
09-00018	09/05/07 PRESTAMO ORDINARIO			1.375,00- <b>L</b>	
31-00071	10/05/07 PRESTAMO ORDINARIO SOL			1.649,55- <b>f</b>	
31-00071	10/05/07 <b>F</b> PRESTAMO ORDINARIO SOL		1.649,55		
31-00071	10/05/07 PRESTAMO ORDINARIO SOL		5.938,53		
Acumulado al periodo.....:				7.588,08 <b>Y</b>	3.024,55-
Saldo final del periodo...:				7.588,08	
-----					
Seleccionar con una "X"			Roll=Avanzar/Retroceder		
F2=Seleccionar otra moneda			F8=Pantalla anterior		
F9=Sin Descripción, amplia importe D/H			F15=Ver ordenado por Fecha		
Elaborado por: <b>ASCA</b>		Fecha: 1/abril/2008			
Suprvis. por: <b>IB CA</b>		Fecha: 15/abril/2008			

**f** Descuento con la renovación del crédito.

**Y** Importe del crédito.

**L** Pago adicional realizado por ventanilla.

<b>Empresa Eléctrica Provincial Cotopaxi S.A.</b>				<b>CONSULTA DE SALDOS</b>		<b>PRÉSTAMOS ORDINARIOS</b>		<b>OPOb 9/45</b>	
GLP321				CONSULTA DE SALDOS Y MOVIMIENTOS DE AUXILIAR				19/03/08	
-----									
Compañía	Tipo	Cuenta Aux.	Cuenta Mayor						
EC	PE	0157	1.1.3.0.1						
Saldo inicial al periodo..: 06 4						1.365,68			
Comprobante		Descripción		D e b e		H a b e r			
31-00104	19/04/06	PRESTAMO ORDINARIO S/P				1.365,68-			
31-00104	19/04/06	PRESTAMO ORDINARIO S/P		1.365,68					
31-00104	19/04/06	PRESTAMO ORDINARIO S/P		5.028,11					
48-04009	15/04/06	PRES.ORDINARIO EM04EMP				266,41-			
Acumulado al periodo.....:				6.393,79		1.632,09-		+	
Saldo final del periodo...:				6.127,38					
-----									
Seleccionar con una "X"				Roll=Avanzar/Retroceder					
F2=Seleccionar otra moneda				F8=Pantalla anterior					
F9=Sin Descripción, amplia importe D/H				F15=Ver ordenado por Fecha					
GLP321				CONSULTA DE SALDOS Y MOVIMIENTOS DE AUXILIAR				19/03/08	
-----									
Compañía	Tipo	Cuenta Aux.	Cuenta Mayor						
EC	PE	0157	1.1.3.0.1						
Saldo inicial al periodo..: 07 12						1.065,59		f	
Comprobante		Descripción		D e b e		H a b e r			
31-00122	14/12/07	PRESTAMO ORDINARIO SOL				1.065,59-		f	
31-00122	14/12/07	PRESTAMO ORDINARIO SOL		1.065,59					
31-00122	14/12/07	PRESTAMO ORDINARIO SOL		6.406,10					
48-12003	29/12/07	PRES.ORDINARIO EM12EMP				311,32-			
Acumulado al periodo.....:				7.471,69		1.376,91-		Y	
Saldo final del periodo...:				7.160,37					
-----									
Seleccionar con una "X"				Roll=Avanzar/Retroceder					
F2=Seleccionar otra moneda				F8=Pantalla anterior					
				Elaborado por: ASCA		Fecha: 1/abril/2008			
				Suprvis. por: IB CA		Fecha: 15/abril/2008			

f Descuento con la renovación del crédito.

Y Importe del crédito.

4 Pago adicional realizado por ventanilla.

<b>Empresa Eléctrica Provincial Cotopaxi S.A.</b> <b>CONSULTA DE SALDOS</b> <b>PRÉSTAMOS ORDINARIOS</b>				<b>OPOb 10/45</b>	
GLP321				19/03/08	
CONSULTA DE SALDOS Y MOVIMIENTOS DE AUXILIAR					
-----					
Compañía	Tipo	Cuenta Aux.	Cuenta Mayor		
EC	PE	0159	1.1.3.0.1		
Saldo inicial al periodo..: 04 11				1.066,88	
Comprobante	Descripción		D e b e	H a b e r	
09-00040	23/11/04	PRESTAMO ORDINARIO		390,00-	
31-00136	24/11/04	PRESTAMO ORDINARIO S/P		579,88-	
31-00136	24/11/04	PRESTAMO ORDINARIO S/P	579,88		
31-00136	24/11/04	PRESTAMO ORDINARIO S/P	2.117,32		
48-11005	30/11/04	PRES.ORDINARIO EM11EMP		97,00-	
Acumulado al periodo.....:				2.697,20	1.066,88-
Saldo final del periodo...:				2.697,20	
-----					
Seleccionar con una "X"		Roll=Avanzar/Retroceder			
F2=Seleccionar otra moneda		F8=Pantalla anterior			
F9=Sin Descripción, amplia importe D/H		F15=Ver ordenado por Fecha			
GLP321				19/03/08	
CONSULTA DE SALDOS Y MOVIMIENTOS DE AUXILIAR					
-----					
Compañía	Tipo	Cuenta Aux.	Cuenta Mayor		
EC	PE	0159	1.1.3.0.1		
Saldo inicial al periodo..: 06 5				786,74	
Comprobante	Descripción		D e b e	H a b e r	
31-00238	30/05/06	PRESTAMO ORDINARIO SOL		674,36- f	
31-00238	30/05/06	PRESTAMO ORDINARIO SOL	674,36		
31-00238	30/05/06	PRESTAMO ORDINARIO SOL	2.330,17		
48-05006	31/05/06	PRES.ORDINARIO EM05EMP		112,38-	
Acumulado al periodo.....:				3.004,53 Y	786,74-
Saldo final del periodo...:				3.004,53	
-----					
Seleccionar con una "X"		Roll=Avanzar/Retroceder			
F2=Seleccionar otra moneda		F8=Pantalla anterior			
F9=Sin Descripción, amplia importe D/H		F15=Ver ordenado por Fecha			
Elaborado por: ASCA		Fecha: 1/abril/2008			
Suprvis. por: IB CA		Fecha: 15/abril/2008			

f Descuento con la renovación del crédito.

Y Importe del crédito.

4 Pago adicional realizado por ventanilla.



Empresa Eléctrica Provincial Cotopaxi S.A.				CONSULTA DE SALDOS PRÉSTAMOS ORDINARIOS		OPOb 11/45	
GLP321				CONSULTA DE SALDOS Y MOVIMIENTOS DE AUXILIAR		19/03/08	
-----							
Compañía	Tipo	Cuenta Aux.	Cuenta Mayor				
EC	PE	0166	1.1.3.0.1				
Saldo inicial al periodo.: 05 9				1.990,32			
Comprobante	Descripción			D e b e	H a b e r		
09-00021	12/09/05 PRESTAMO ORDINARIO				285,00-		
31-00072	14/09/05 PRESTAMO ORDINARIO S/P				1.705,32-		
31-00072	14/09/05 PRESTAMO ORDINARIO S/P			1.705,32			
31-00072	14/09/05 <b>U</b> PRESTAMO ORDINARIO S/P			6.348,73			
48-09008	30/09/05 PRES.ORDINARIO EM09EMP				335,59-		
Acumulado al periodo.....:				8.054,05	2.325,91-		
Saldo final del periodo...:				7.718,46			
-----							
Seleccionar con una "X"				Roll=Avanzar/Retroceder			
F2=Seleccionar otra moneda				F8=Pantalla anterior			
F9=Sin Descripción, amplia importe D/H				F15=Ver ordenado por Fecha			
GLP321				CONSULTA DE SALDOS Y MOVIMIENTOS DE AUXILIAR		19/03/08	
-----							
Compañía	Tipo	Cuenta Aux.	Cuenta Mayor				
EC	PE	0166	1.1.3.0.1				
Saldo inicial al periodo.: 06 10				3.691,38			
Comprobante	Descripción			D e b e	H a b e r		
09-00048	26/10/06 PRESTAMO ORDINARIO				1.343,00- <b>L</b>		
31-00221	31/10/06 PRESTAMO ORDINARIO SOL				2.012,79- <b>f</b>		
31-00221	31/10/06 <b>F</b> PRESTAMO ORDINARIO SOL			2.012,79			
31-00221	31/10/06 PRESTAMO ORDINARIO SOL			6.167,82			
48-10005	31/10/06 PRES.ORDINARIO EM10EMP				335,59-		
Acumulado al periodo.....:				8.180,61	3.691,38-		
Saldo final del periodo...:				8.180,61			
-----							
Seleccionar con una "X"				Roll=Avanzar/Retroceder			
F2=Seleccionar otra moneda				F8=Pantalla anterior			
F9=Sin Descripción, amplia importe D/H				F15=Ver ordenado por Fecha			
Elaborado por: ASCA		Fecha: 1/abril/2008		Suprvis. por: IB CA		Fecha: 15/abril/2008	

**f** Descuento con la renovación del crédito.

**Y** Importe del crédito.

**L** Pago adicional realizado por ventanilla.

<b>Empresa Eléctrica Provincial Cotopaxi S.A.</b> <b>CONSULTA DE SALDOS</b> <b>PRÉSTAMOS ORDINARIOS</b>				<b>OPOb 12/45</b>	
GLP321				19/03/08	
CONSULTA DE SALDOS Y MOVIMIENTOS DE AUXILIAR					
-----					
Compañía	Tipo	Cuenta Aux.	Cuenta Mayor		
EC	PE	0176	1.1.3.0.1		
Saldo inicial al periodo.: 07 3				182,82	
Comprobante	Descripción		D e b e	H a b e r	
31-00002	01/03/07	PRESTAMO ORDINARIO SOL		182,82-	
31-00002	01/03/07	PRESTAMO ORDINARIO SOL	182,82		
31-00002	01/03/07	PRESTAMO ORDINARIO SOL	3.208,57		
48-03007	31/03/07	PRES.ORDINARIO EM03EMP		300,00-	
Acumulado al periodo.....:				3.391,39	482,82-
Saldo final del periodo...:				3.091,39	
-----					
Seleccionar con una "X"		Roll=Avanzar/Retroceder			
F2=Seleccionar otra moneda		F8=Pantalla anterior			
F9=Sin Descripción, amplia importe D/H		F15=Ver ordenado por Fecha			
GLP321				19/03/08	
CONSULTA DE SALDOS Y MOVIMIENTOS DE AUXILIAR					
-----					
Compañía	Tipo	Cuenta Aux.	Cuenta Mayor		
EC	PE	0176 <<	1.1.3.0.1		
Saldo inicial al periodo.: 07 11				991,39	∫
Comprobante	Descripción		D e b e	H a b e r	
31-00201	27/11/07	PRESTAMO ORDINARIO SOL		691,39- f	
31-00201	27/11/07	PRESTAMO ORDINARIO SOL	691,39		
31-00201	27/11/07	PRESTAMO ORDINARIO SOL	2.700,00		
48-11007	30/11/07	PRES.ORDINARIO EM11EMP		300,00-	
Acumulado al periodo.....:				3.391,39 Y	
991,39-					
Saldo final del periodo...:				3.391,39	
-----					
Seleccionar con una "X"		Roll=Avanzar/Retroceder			
F2=Seleccionar otra moneda		F8=Pantalla anterior			
F9=Sin Descripción, amplia importe D/H		F15=Ver ordenado por Fecha			
Elaborado por: ASCA		Fecha: 1/abril/2008			
Suprvis. por: IB CA		Fecha: 15/abril/2008			

f Descuento con la renovación del crédito.

Y Importe del crédito.

4 Pago adicional realizado por ventanilla.

Empresa Eléctrica Provincial Cotopaxi S.A.				CONSULTA DE SALDOS		PRÉSTAMOS ORDINARIOS		OPOb 13/45	
GLP321				CONSULTA DE SALDOS Y MOVIMIENTOS DE AUXILIAR				19/03/08	
-----									
Compañía		Tipo	Cuenta Aux.		Cuenta Mayor				
EC		PE	0178 <<		1.1.3.0.1				
Saldo inicial al periodo..: 04 10						172,09			
Comprobante		Descripción			D e b e		H a b e r		
31-00169		25/10/04	PRESTAMO ORDINARIO \$ 2				172,09-		
31-00169		25/10/04	PRESTAMO ORDINARIO \$ 2		172,09				
31-00169		25/10/04	PRESTAMO ORDINARIO \$ 2		2.163,15				
48-10009		31/10/04	PRES.ORDINARIO EM10EMP				97,30-		
Acumulado al periodo.....:					2.335,24		269,39-		
Saldo final del periodo...:					2.237,94				
-----									
Seleccionar con una "X"				Roll=Avanzar/Retroceder					
F2=Seleccionar otra moneda				F8=Pantalla anterior					
F9=Sin Descripción, amplia importe D/H				F15=Ver ordenado por Fecha					
GLP321				CONSULTA DE SALDOS Y MOVIMIENTOS DE AUXILIAR				19/03/08	
-----									
Compañía		Tipo	Cuenta Aux.		Cuenta Mayor				
EC		PE	0178		1.1.3.0.1				
Saldo inicial al periodo..: 06 6						389,24		J	
Comprobante		Descripción			D e b e		H a b e r		
31-00021		06/06/06	PRESTAMO ORDINARIO SOL				389,24-f		
31-00021		06/06/06	PRESTAMO ORDINARIO SOL		389,24				
31-00021		06/06/06	PRESTAMO ORDINARIO SOL		2.203,98				
48-06003		30/06/06	PRES.ORDINARIO EM06EMP				108,07-		
Acumulado al periodo.....:					2.593,22		Y		
Saldo final del periodo...:					2.485,15				
-----									
Seleccionar con una "X"				Roll=Avanzar/Retroceder					
F2=Seleccionar otra moneda				F8=Pantalla anterior					
F9=Sin Descripción, amplia importe D/H				F15=Ver ordenado por Fecha					
				Elaborado por: ASCA		Fecha: 1/abril/2008			
				Suprvis. por: IB CA		Fecha: 15/abril/2008			

f Descuento con la renovación del crédito.

Y Importe del crédito.

4 Pago adicional realizado por ventanilla.

<b>Empresa Eléctrica Provincial Cotopaxi S.A.</b>				<b>OPOb 14/45</b>	
<b>CONSULTA DE SALDOS</b>					
<b>PRÉSTAMOS ORDINARIOS</b>					
GLP321				19/03/08	
CONSULTA DE SALDOS Y MOVIMIENTOS DE AUXILIAR					
-----					
Compañía	Tipo	Cuenta Aux.	Cuenta Mayor		
EC	PE	0207	1.1.3.0.1		
Saldo inicial al periodo..: 05 11					
Comprobante	Descripción		D e b e	H a b e r	
31-00124	21/11/05	PRESTAMO ORDINARIO SOL	2.561,47		
Acumulado al periodo.....:				2.561,47	+
Saldo final del periodo...:				2.561,47	
-----					
Seleccionar con una "X"			Roll=Avanzar/Retroceder		
F2=Seleccionar otra moneda			F8=Pantalla anterior		
F9=Sin Descripción, amplia importe D/H			F15=Ver ordenado por Fecha		
GLP321				19/03/08	
CONSULTA DE SALDOS Y MOVIMIENTOS DE AUXILIAR					
-----					
Compañía	Tipo	Cuenta Aux.	Cuenta Mayor		
EC	PE	0207	1.1.3.0.1		
Saldo inicial al periodo..: 07 7				533,60	]
Comprobante	Descripción		D e b e	H a b e r	
31-00274	31/07/07	PRESTAMO ORDINARIO SOL		426,87-	ƒ
31-00274	31/07/07	F PRESTAMO ORDINARIO SOL	426,87		
31-00274	31/07/07	PRESTAMO ORDINARIO SOL	2.627,22		
48-07007	30/07/07	PRES.ORDINARIO EM07EMP		106,73-	4
Acumulado al periodo.....:				3.054,09	Y
Saldo final del periodo...:				3.054,09	
-----					
Seleccionar con una "X"			Roll=Avanzar/Retroceder		
F2=Seleccionar otra moneda			F8=Pantalla anterior		
F9=Sin Descripción, amplia importe D/H			F15=Ver ordenado por Fecha		
Elaborado por: ASCA		Fecha: 1/abril/2008			
Suprvis. por: IB CA		Fecha: 15/abril/2008			

ƒ Descuento con la renovación del crédito.

Y Importe del crédito.

4 Pago adicional realizado por ventanilla.

<b>Empresa Eléctrica Provincial Cotopaxi S.A.</b>				<b>OPOb 15/45</b>	
<b>CONSULTA DE SALDOS</b>					
<b>PRÉSTAMOS ORDINARIOS</b>					
GLP321				19/03/08	
CONSULTA DE SALDOS Y MOVIMIENTOS DE AUXILIAR					
-----					
Compañía	Tipo	Cuenta Aux.	Cuenta Mayor		
EC	PE	0283	1.1.3.0.1		
Saldo inicial al periodo..: 04 5				41,90	
Comprobante		Descripción		D e b e	H a b e r
31-00102	11/05/04	PRESTAMO ORDINARIO SOL			41,90-
31-00102	11/05/04	PRESTAMO ORDINARIO SOL		41,90	
31-00102	11/05/04	PRESTAMO ORDINARIO SOL		2.253,70	
48-05009	30/05/04	PRES.ORDINARIO EM05EMP			95,65-
Acumulado al periodo.....:				2.295,60	137,55-
Saldo final del periodo...:				2.199,95	+
-----					
Seleccionar con una "X"			Roll=Avanzar/Retroceder		
F2=Seleccionar otra moneda			F8=Pantalla anterior		
F9=Sin Descripción, amplia importe D/H			F15=Ver ordenado por Fecha		
-----					
GLP321				19/03/08	
CONSULTA DE SALDOS Y MOVIMIENTOS DE AUXILIAR					
-----					
Compañía	Tipo	Cuenta Aux.	Cuenta Mayor		
EC	PE	0283	1.1.3.0.1		
Saldo inicial al periodo..: 06 5					
Comprobante		Descripción		D e b e	H a b e r
31-00043	06/05/06	PRESTAMO ORDINARIO SOL		2.506,87	
48-05006	31/05/06	PRES.ORDINARIO EM05EMP			104,45-
Acumulado al periodo.....:				2.506,87	104,45-
Saldo final del periodo...:				2.402,42	+
-----					
Seleccionar con una "X"			Roll=Avanzar/Retroceder		
F2=Seleccionar otra moneda			F8=Pantalla anterior		
F9=Sin Descripción, amplia importe D/H			F15=Ver ordenado por Fecha		
-----					
				Elaborado por: ASCA	
				Fecha: 1/abril/2008	
				Suprvis. por: IB CA	
				Fecha: 15/abril/2008	

‡ Descuento con la renovación del crédito.

Y Importe del crédito.

4 Pago adicional realizado por ventanilla.

Empresa Eléctrica Provincial Cotopaxi S.A.				CONSULTA DE SALDOS		PRÉSTAMOS ORDINARIOS		OPOb 16/45	
GLP321				CONSULTA DE SALDOS Y MOVIMIENTOS DE AUXILIAR				19/03/08	
-----									
Compañía	Tipo	Cuenta Aux.	Cuenta Mayor						
EC	PE	0287	1.1.3.0.1						
Saldo inicial al periodo..: 06 5						7.413,97			
Comprobante		Descripción		D e b e		H a b e r			
09-00059	30/05/06	PRESTAMO ORDINARIO				4.362,00-			
31-00248	30/05/06	PRESTAMO ORDINARIO SOL				2.615,85-			
31-00248	30/05/06	PRESTAMO ORDINARIO SOL		2.615,85					
31-00248	30/05/06	PRESTAMO ORDINARIO SOL		8.004,40					
48-05006	31/05/06	PRES.ORDINARIO EM05EMP				436,12-			
Acumulado al periodo.....:				10.620,25		7.413,97-		+	
Saldo final del periodo...:				10.620,25					
-----									
Seleccionar con una "X"				Roll=Avanzar/Retroceder					
F2=Seleccionar otra moneda				F8=Pantalla anterior					
F9=Sin Descripción, amplia importe D/H				F15=Ver ordenado por Fecha					
GLP321				CONSULTA DE SALDOS Y MOVIMIENTOS DE AUXILIAR				19/03/08	
-----									
Compañía	Tipo	Cuenta Aux.	Cuenta Mayor						
EC	PE	0287	1.1.3.0.1						
Saldo inicial al periodo..: 07 1						7.522,68		J	
Comprobante		Descripción		D e b e		H a b e r			
09-00039	24/01/07	PRESTAMO ORDINARIO				4.870,00-		L	
31-00196	24/01/07	PRESTAMO ORDINARIO SOL				2.652,68-		f	
31-00196	24/01/07	PRESTAMO ORDINARIO SOL		2.652,68					
31-00196	24/01/07	PRESTAMO ORDINARIO SOL		9.014,44					
48-01015	31/01/07	PRES.ORDINARIO EM01EMP				486,13-		+	
Acumulado al periodo.....:				11.667,12		8.008,81-		Y	
Saldo final del periodo...:				11.180,99					
-----									
Seleccionar con una "X"				Roll=Avanzar/Retroceder					
F2=Seleccionar otra moneda				F8=Pantalla anterior					
				Elaborado por: ASCA		Fecha: 1/abril/2008			
				Suprvis. por: IB CA		Fecha: 15/abril/2008			

f Descuento con la renovación del crédito.

Y Importe del crédito.

L Pago adicional realizado por ventanilla.

<b>Empresa Eléctrica Provincial Cotopaxi S.A.</b>				<b>OPOb 17/45</b>	
<b>CONSULTA DE SALDOS</b>					
<b>PRÉSTAMOS ORDINARIOS</b>					
GLP321	CONSULTA DE SALDOS Y MOVIMIENTOS DE AUXILIAR			19/03/08	
-----					
Compañía	Tipo	Cuenta Aux.	Cuenta Mayor		
EC	PE	0309	1.1.3.0.1		
Saldo inicial al periodo..: 05 8				973,28	
Comprobante	Descripción		D e b e	H a b e r	
09-00042	24/08/05	PRESTAMO ORDINARIO		300,00-	
31-00224	26/08/05	PRESTAMO ORDINARIO SOL		575,96-	
31-00224	26/08/05	PRESTAMO ORDINARIO SOL	575,96		
31-00224	26/08/05	PRESTAMO ORDINARIO SOL	1.980,61		
48-08009	31/08/05	PRES.ORDINARIO EM08EMP		97,32-	
Acumulado al periodo.....:				2.556,57	973,28-
Saldo final del periodo...:				2.556,57	
-----					
Seleccionar con una "X"		Roll=Avanzar/Retroceder			
F2=Seleccionar otra moneda		F8=Pantalla anterior			
F9=Sin Descripción, amplia importe D/H		F15=Ver ordenado por Fecha			
GLP321	CONSULTA DE SALDOS Y MOVIMIENTOS DE AUXILIAR			19/03/08	
-----					
Compañía	Tipo	Cuenta Aux.	Cuenta Mayor		
EC	PE	0309	1.1.3.0.1		
Saldo inicial al periodo..: 07 7				213,13	
Comprobante	Descripción		D e b e	H a b e r	
31-00008	04/07/07	PRESTAMO ORDINARIO SOL		213,13- <b>f</b>	
31-00008	04/07/07	PRESTAMO ORDINARIO SOL	213,13		
31-00008	04/07/07	PRESTAMO ORDINARIO SOL	2.880,95		
48-07007	30/07/07	PRES.ORDINARIO EM07EMP		128,92-	
Acumulado al periodo.....:				3.094,08	342,05-
Saldo final del periodo...:				2.965,16	
-----					
Seleccionar con una "X"		Roll=Avanzar/Retroceder			
F2=Seleccionar otra moneda		F8=Pantalla anterior			
F9=Sin Descripción, amplia importe D/H		F15=Ver ordenado por Fecha			
Elaborado por: ASCA		Fecha: 1/abril/2008			
Suprvis. por: IB CA		Fecha: 15/abril/2008			

**f** Descuento con la renovación del crédito.

**Y** Importe del crédito.

**4** Pago adicional realizado por ventanilla.

<b>Empresa Eléctrica Provincial Cotopaxi S.A.</b>				<b>OPOb 18/45</b>	
<b>CONSULTA DE SALDOS</b>					
<b>PRÉSTAMOS ORDINARIOS</b>					
GLP321				19/03/08	
CONSULTA DE SALDOS Y MOVIMIENTOS DE AUXILIAR					
-----					
Compañía	Tipo	Cuenta Aux.	Cuenta Mayor		
EC	PE	0311	1.1.3.0.1		
Saldo inicial al periodo.: 07 6				2.651,59	
Comprobante		Descripción		D e b e	H a b e r
09-00027	18/06/07	PRESTAMO ORDINARIO			1.856,11-
31-00174	18/06/07	PRESTAMO ORDINARIO SOL			795,48-
31-00174	18/06/07	PRESTAMO ORDINARIO SOL		795,48	
31-00174	18/06/07	PRESTAMO ORDINARIO SOL		2.450,27	
48-06009	30/06/07	PRES.ORDINARIO EM06EMP			135,24-
Acumulado al periodo.....:				3.245,75	2.786,83-
Saldo final del periodo...:				3.110,51	
-----					
Seleccionar con una "X"		Roll=Avanzar/Retroceder			
F2=Seleccionar otra moneda		F8=Pantalla anterior			
F9=Sin Descripción, amplia importe D/H		F15=Ver ordenado por Fecha			
GLP321				19/03/08	
CONSULTA DE SALDOS Y MOVIMIENTOS DE AUXILIAR					
-----					
Compañía	Tipo	Cuenta Aux.	Cuenta Mayor		
EC	PE	0311 <<	1.1.3.0.1		
Saldo inicial al periodo.: 07 10				2.704,79 ]	
Comprobante		Descripción		D e b e	H a b e r
09-00021	10/10/07	PRESTAMO ORDINARIO			1.895,00- 4
31-00080	10/10/07	PRESTAMO ORDINARIO SOL			809,79- f
31-00080	10/10/07	PRESTAMO ORDINARIO SOL		809,79	
31-00080	10/10/07	PRESTAMO ORDINARIO SOL		2.435,96	
48-10007	31/10/07	PRES.ORDINARIO EM10EMP			135,24-
Acumulado al periodo.....:				3.245,75 Y	2.840,03-
Saldo final del periodo...:				3.110,51	
-----					
Seleccionar con una "X"		Roll=Avanzar/Retroceder			
F2=Seleccionar otra moneda		F8=Pantalla anterior			
F9=Sin Descripción, amplia importe D/H		F15=Ver ordenado por Fecha			
Elaborado por: ASCA		Fecha: 1/abril/2008			
Suprvis. por: IB CA		Fecha: 15/abril/2008			

- f Descuento con la renovación del crédito.
- Y Importe del crédito.
- 4 Pago adicional realizado por ventanilla.



<b>Empresa Eléctrica Provincial Cotopaxi S.A.</b>				<b>OPOb 19/45</b>	
<b>CONSULTA DE SALDOS</b>					
<b>PRÉSTAMOS ORDINARIOS</b>					
GLP321				19/03/08	
CONSULTA DE SALDOS Y MOVIMIENTOS DE AUXILIAR					
-----					
Compañía	Tipo	Cuenta Aux.	Cuenta Mayor		
EC	PE	0319	1.1.3.0.1		
Saldo inicial al periodo..: 05 7				838,70	
Comprobante	Descripción		D e b e	H a b e r	
09-00025	13/07/05	PRESTAMO ORDINARIO		280,00-	
31-00118	15/07/05	PRESTAMO ORDINARIO SOL		558,70-	
31-00118	15/07/05	PRESTAMO ORDINARIO SOL	558,70		
31-00118	15/07/05	PRESTAMO ORDINARIO SOL	1.812,19		
48-07015	30/07/05	PRES.ORDINARIO EM07EMP		98,79-	
Acumulado al periodo.....:			2.370,89	937,49-	
Saldo final del periodo...:			2.272,10		
-----					
Seleccionar con una "X"		Roll=Avanzar/Retroceder			
F2=Seleccionar otra moneda		F8=Pantalla anterior			
F9=Sin Descripción, amplia importe D/H		F15=Ver ordenado por Fecha			
GLP321				19/03/08	
CONSULTA DE SALDOS Y MOVIMIENTOS DE AUXILIAR					
-----					
Compañía	Tipo	Cuenta Aux.	Cuenta Mayor		
EC	PE	0319	1.1.3.0.1		
Saldo inicial al periodo..: 07 1				592,67	
Comprobante	Descripción		D e b e	H a b e r	
31-00016	03/01/07	PRESTAMO ORDINARIO SOL		592,67- <b>f</b>	
31-00016	03/01/07	PRESTAMO ORDINARIO SOL	592,67		
31-00016	03/01/07	PRESTAMO ORDINARIO SOL	2.164,94		
48-01015	31/01/07	PRES.ORDINARIO EM01EMP		114,90-	
Acumulado al periodo.....:			2.757,61	707,57-	
Saldo final del periodo...:			2.642,71		
-----					
Seleccionar con una "X"		Roll=Avanzar/Retroceder			
F2=Seleccionar otra moneda		F8=Pantalla anterior			
F9=Sin Descripción, amplia importe D/H		F15=Ver ordenado por Fecha			
Elaborado por: ASCA		Fecha: 1/abril/2008			
Suprvis. por: IB CA		Fecha: 15/abril/2008			

**f** Descuento con la renovación del crédito.

**Y** Importe del crédito.

**4** Pago adicional realizado por ventanilla.

Empresa Eléctrica Provincial Cotopaxi S.A.				CONSULTA DE SALDOS PRÉSTAMOS ORDINARIOS		OPOb 20/45	
GLP321						19/03/08	
CONSULTA DE SALDOS Y MOVIMIENTOS DE AUXILIAR							
-----							
Compañía	Tipo	Cuenta Aux.	Cuenta Mayor				
EC	PE	0330	1.1.3.0.1				
Saldo inicial al periodo..: 05 11						860,20	
Comprobante	Descripción		D e b e		H a b e r		
31-00034	08/11/05	PRESTAMO ORDINARIO SOL			860,20-		
31-00034	08/11/05	PRESTAMO ORDINARIO SOL	860,20				
31-00034	08/11/05	PRESTAMO ORDINARIO SOL <b>n</b>	5.046,15				
48-11002	30/11/05	PRES.ORDINARIO EM11EMP			246,10-		
Acumulado al periodo.....:				5.906,35		1.106,30-	
Saldo final del periodo...:				5.660,25			
-----							
Seleccionar con una "X"				Roll=Avanzar/Retroceder			
F2=Seleccionar otra moneda				F8=Pantalla anterior			
F9=Sin Descripción, amplia importe D/H				F15=Ver ordenado por Fecha			
GLP321						19/03/08	
CONSULTA DE SALDOS Y MOVIMIENTOS DE AUXILIAR							
-----							
Compañía	Tipo	Cuenta Aux.	Cuenta Mayor				
EC	PE	0330	1.1.3.0.1				
Saldo inicial al periodo..: 07 2						2.214,85 <b>j</b>	
Comprobante	Descripción		D e b e		H a b e r		
31-00207	26/02/07	PRESTAMO ORDINARIO SOL			1.468,75- <b>f</b>		
31-00207	26/02/07	<b>F</b> PRESTAMO ORDINARIO SOL	1.468,75				
31-00207	26/02/07	PRESTAMO ORDINARIO SOL	5.463,01				
48-02007	28/02/07	PRES.ORDINARIO EM02EMP			246,10-		
Acumulado al periodo.....:				6.931,76 <b>Y</b>		1.714,85-	
Saldo final del periodo...:				7.431,76			
-----							
Seleccionar con una "X"				Roll=Avanzar/Retroceder			
F2=Seleccionar otra moneda				F8=Pantalla anterior			
F9=Sin Descripción, amplia importe D/H				F15=Ver ordenado por Fecha			
				Elaborado por: ASCA		Fecha: 1/abril/2008	
				Suprvis. por: IB CA		Fecha: 15/abril/2008	

**f** Descuento con la renovación del crédito.

**Y** Importe del crédito.

**j** Pago adicional realizado por ventanilla.

<b>Empresa Eléctrica Provincial Cotopaxi S.A.</b>				<b>OPOb 21/45</b>	
<b>CONSULTA DE SALDOS</b>					
<b>PRÉSTAMOS ORDINARIOS</b>					
GLP321				19/03/08	
CONSULTA DE SALDOS Y MOVIMIENTOS DE AUXILIAR					
-----					
Compañía	Tipo	Cuenta Aux.	Cuenta Mayor		
EC	PE	0332	1.1.3.0.1		
Saldo inicial al periodo..: 06 8				2.675,22	
Comprobante		Descripción		D e b e	H a b e r
09-00031	17/08/06	PRESTAMO ORDINARIO			595,00-
31-00143	17/08/06	PRESTAMO ORDINARIO SOL			1.782,96-
31-00143	17/08/06	PRESTAMO ORDINARIO SOL		1.782,96	
31-00143	17/08/06	PRESTAMO ORDINARIO SOL		6.650,77	
48-08007	31/08/06	PRES.ORDINARIO EM08EMP			297,26-
Acumulado al periodo.....:				8.433,73	2.675,22-
Saldo final del periodo...:				8.433,73	
-----					
Seleccionar con una "X"			Roll=Avanzar/Retroceder		
F2=Seleccionar otra moneda			F8=Pantalla anterior		
F9=Sin Descripción, amplia importe D/H			F15=Ver ordenado por Fecha		
GLP321				19/03/08	
CONSULTA DE SALDOS Y MOVIMIENTOS DE AUXILIAR					
-----					
Compañía	Tipo	Cuenta Aux.	Cuenta Mayor		
EC	PE	0332 <<	1.1.3.0.1		
Saldo inicial al periodo..: 07 8				4.568,22	
Comprobante		Descripción		D e b e	H a b e r
09-00044	28/08/07	PRESTAMO ORDINARIO			2.110,00 <b>f</b>
31-00198	28/08/07	PRESTAMO ORDINARIO SOL			2.106,81- <b>f</b>
31-00198	28/08/07	PRESTAMO ORDINARIO SOL		2.106,81	
31-00198	28/08/07	PRESTAMO ORDINARIO SOL		7.342,24	
48-08009	31/08/07	PRES.ORDINARIO EM08EMP			351,41-
Acumulado al periodo.....:				9.449,05 <b>Y</b>	4.568,22-
Saldo final del periodo...:				9.449,05	
-----					
Seleccionar con una "X"			Roll=Avanzar/Retroceder		
F2=Seleccionar otra moneda			F8=Pantalla anterior		
F9=Sin Descripción, amplia importe D/H			F15=Ver ordenado por Fecha		
				Elaborado por: <b>ASCA</b>	
				Fecha: 1/abril/2008	
				Suprvis. por: <b>IB CA</b>	
				Fecha: 15/abril/2008	

**f** Descuento con la renovación del crédito.

**Y** Importe del crédito.

**f** Pago adicional realizado por ventanilla.

<b>Empresa Eléctrica Provincial Cotopaxi S.A.</b> <b>CONSULTA DE SALDOS</b> <b>PRÉSTAMOS ORDINARIOS</b>				<b>OPOb /45</b>	
GLP321				19/03/08	
CONSULTA DE SALDOS Y MOVIMIENTOS DE AUXILIAR					
-----					
Compañía	Tipo	Cuenta Aux.	Cuenta Mayor		
EC	PE	0334	1.1.3.0.1		
Saldo inicial al periodo..: 01 12					
Comprobante		Descripción		D e b e	H a b e r
31-02514	10/12/01	PRESTAMO ORDINARIO S/P		2.183,16	
48-00027	27/12/01	DESCTO PRESTAMO ORDINA			90,97-
Acumulado al periodo.....:				2.183,16	90,97-
Saldo final del periodo...:				2.092,19	
-----					
Seleccionar con una "X"			Roll=Avanzar/Retroceder		
F2=Seleccionar otra moneda			F8=Pantalla anterior		
F9=Sin Descripción, amplia importe D/H			F15=Ver ordenado por Fecha		
GLP321				19/03/08	
CONSULTA DE SALDOS Y MOVIMIENTOS DE AUXILIAR					
-----					
Compañía	Tipo	Cuenta Aux.	Cuenta Mayor		
EC	PE	0334 <<	1.1.3.0.1		
Saldo inicial al periodo..: 06 11					
Comprobante		Descripción		D e b e	H a b e r
31-00211	28/11/06	F PREST.ORDINARIO SOLIC.		4.000,00	
Acumulado al periodo.....:				4.000,00 Y	
Saldo final del periodo...:				4.000,00	
-----					
Seleccionar con una "X"			Roll=Avanzar/Retroceder		
F2=Seleccionar otra moneda			F8=Pantalla anterior		
F9=Sin Descripción, amplia importe D/H			F15=Ver ordenado por Fecha		

Elaborado por: ASCA	Fecha: 1/abril/2008
Suprvis. por: IB CA	Fecha: 15/abril/2008

‡ Descuento con la renovación del crédito.

Y Importe del crédito.

4 Pago adicional realizado por ventanilla.

<b>Empresa Eléctrica Provincial Cotopaxi S.A.</b>				<b>OPOb 23/45</b>	
<b>CONSULTA DE SALDOS</b>					
<b>PRÉSTAMOS ORDINARIOS</b>					
GLP321				19/03/08	
CONSULTA DE SALDOS Y MOVIMIENTOS DE AUXILIAR					
-----					
Compañía	Tipo	Cuenta Aux.	Cuenta Mayor		
EC	PE	0365	1.1.3.0.1		
Saldo inicial al periodo..: 05 12				469,47	
Comprobante		Descripción		D e b e	H a b e r
31-00008	05/12/05	PRESTAMO ORDINARIO SOL			469,47-
31-00008	05/12/05	PRESTAMO ORDINARIO SOL		469,47	
31-00008	05/12/05	PRESTAMO ORDINARIO SOL		7.331,46	
48-12003	30/12/05	PRES.ORDINARIO EM12EMP			325,04-
Acumulado al periodo.....:				7.800,93	794,51-
Saldo final del periodo...:				7.475,89	+
-----					
Seleccionar con una "X"			Roll=Avanzar/Retroceder		
F2=Seleccionar otra moneda			F8=Pantalla anterior		
F9=Sin Descripción, amplia importe D/H			F15=Ver ordenado por Fecha		
GLP321				19/03/08	
CONSULTA DE SALDOS Y MOVIMIENTOS DE AUXILIAR					
-----					
Compañía	Tipo	Cuenta Aux.	Cuenta Mayor		
EC	PE	0365	1.1.3.0.1		
Saldo inicial al periodo..: 07 9				975,09	
Comprobante		Descripción		D e b e	H a b e r
31-00098	12/09/07	PRESTAMO ORDINARIO SOL			975,09- f
31-00098	12/09/07	PRESTAMO ORDINARIO SOL		975,09	
31-00098	12/09/07	PRESTAMO ORDINARIO SOL		7.793,33	
48-09007	30/09/07	PRES.ORDINARIO EM09EMP			365,35-
Acumulado al periodo.....:				8.768,42 Y	1.340,44-
Saldo final del periodo...:				8.403,07	+
-----					
Seleccionar con una "X"			Roll=Avanzar/Retroceder		
F2=Seleccionar otra moneda			F8=Pantalla anterior		
F9=Sin Descripción, amplia importe D/H			F15=Ver ordenado por Fecha		
Elaborado por: ASCA				Fecha: 1/abril/2008	
Suprvis. por: IB CA				Fecha: 15/abril/2008	

f Descuento con la renovación del crédito.

Y Importe del crédito.

4 Pago adicional realizado por ventanilla.

<b>Empresa Eléctrica Provincial Cotopaxi S.A.</b>				<b>OPOb 24/45</b>	
<b>CONSULTA DE SALDOS</b>					
<b>PRÉSTAMOS ORDINARIOS</b>					
GLP321				19/03/08	
CONSULTA DE SALDOS Y MOVIMIENTOS DE AUXILIAR					
-----					
Compañía	Tipo	Cuenta Aux.	Cuenta Mayor		
EC	PE	0366	1.1.3.0.1		
Saldo inicial al periodo..: 05 10				1.069,93	
Comprobante		Descripción		D e b e	H a b e r
31-00002	03/10/05	PRESTAMO ORDINARIO SOL			1.069,93-
31-00002	03/10/05	PRESTAMO ORDINARIO SOL		1.069,93	
31-00002	03/10/05	PRESTAMO ORDINARIO SOL <b>U</b>		4.817,76	
48-10008	31/10/05	PRES.ORDINARIO EM10EMP			245,32-
Acumulado al periodo.....:				5.887,69	1.315,25-
Saldo final del periodo...:				5.642,37	
-----					
Seleccionar con una "X"		Roll=Avanzar/Retroceder			
F2=Seleccionar otra moneda		F8=Pantalla anterior			
F9=Sin Descripción, amplia importe D/H		F15=Ver ordenado por Fecha			
GLP321				19/03/08	
CONSULTA DE SALDOS Y MOVIMIENTOS DE AUXILIAR					
-----					
Compañía	Tipo	Cuenta Aux.	Cuenta Mayor		
EC	PE	0366 <b>&lt;&lt;</b>	1.1.3.0.1		
Saldo inicial al periodo..: 07 8				490,65 <b>J</b>	
Comprobante		Descripción		D e b e	H a b e r
31-00009	08/08/07	PRESTAMO ORDINARIO SOL			490,65- <b>f</b>
31-00009	08/08/07	<b>F</b> PRESTAMO ORDINARIO SOL		490,65	
31-00009	08/08/07	PRESTAMO ORDINARIO SOL		6.422,44	
48-08009	31/08/07	PRES.ORDINARIO EM08EMP			288,05-
Acumulado al periodo.....:				6.913,09 <b>Y</b>	778,70-
Saldo final del periodo...:				6.625,04	
-----					
Seleccionar con una "X"		Roll=Avanzar/Retroceder			
F2=Seleccionar otra moneda		F8=Pantalla anterior			
F9=Sin Descripción, amplia importe D/H		F15=Ver ordenado por Fecha			
Elaborado por: <b>ASCA</b>		Fecha: 1/abril/2008			
Suprvis. por: <b>IB CA</b>		Fecha: 15/abril/2008			

**f** Descuento con la renovación del crédito.

**Y** Importe del crédito.

**J** Pago adicional realizado por ventanilla.

<b>Empresa Eléctrica Provincial Cotopaxi S.A.</b>				<b>OPOb 25/45</b>	
<b>CONSULTA DE SALDOS</b>					
<b>PRÉSTAMOS ORDINARIOS</b>					
GLP321	CONSULTA DE SALDOS Y MOVIMIENTOS DE AUXILIAR			19/03/08	
-----					
Compañía	Tipo	Cuenta Aux.	Cuenta Mayor		
EC	PE	0376	1.1.3.0.1		
Saldo inicial al periodo..: 05 5					
Comprobante	Descripción		D e b e	H a b e r	
31-00054	10/05/05	PRESTAMO ORDINARIO SOL	1.366,68		
48-05005	30/05/05	PRES.ORDINARIO EM05EMP		56,95-	
Acumulado al periodo.....:			1.366,68	56,95-	
Saldo final del periodo...:			1.309,73		
-----					
Seleccionar con una "X"		Roll=Avanzar/Retroceder			
F2=Seleccionar otra moneda		F8=Pantalla anterior			
F9=Sin Descripción, amplia importe D/H		F15=Ver ordenado por Fecha			
GLP321	CONSULTA DE SALDOS Y MOVIMIENTOS DE AUXILIAR			19/03/08	
-----					
Compañía	Tipo	Cuenta Aux.	Cuenta Mayor		
EC	PE	0376 <<	1.1.3.0.1		
Saldo inicial al periodo..: 06 9			455,48		
Comprobante	Descripción		D e b e	H a b e r	
31-00218	29/09/06	PRESTAMO ORDINARIO SOL		398,53- f	
31-00218	29/09/06	PRESTAMO ORDINARIO SOL	398,53		
31-00218	29/09/06	PRESTAMO ORDINARIO SOL	1.921,49		
48-09003	30/09/06	PRES.ORDINARIO EM09EMP		56,95-	
Acumulado al periodo.....:			2.320,02 Y	455,48-	
Saldo final del periodo...:			2.320,02		
-----					
Seleccionar con una "X"		Roll=Avanzar/Retroceder			
F2=Seleccionar otra moneda		F8=Pantalla anterior			
F9=Sin Descripción, amplia importe D/H		F15=Ver ordenado por Fecha			
Elaborado por: ASCA		Fecha: 1/abril/2008			
Suprvis. por: IB CA		Fecha: 15/abril/2008			

f Descuento con la renovación del crédito.

Y Importe del crédito.

4 Pago adicional realizado por ventanilla.

Empresa Eléctrica Provincial Cotopaxi S.A.				CONSULTA DE SALDOS		OPOb 26/45	
PRÉSTAMOS ORDINARIOS							
GLP321				CONSULTA DE SALDOS Y MOVIMIENTOS DE AUXILIAR			
				19/03/08			
-----							
Compañía	Tipo	Cuenta Aux.	Cuenta Mayor				
EC	PE	0377	1.1.3.0.1				
Saldo inicial al periodo..: 04 12				477,00			
Comprobante	Descripción			D e b e	H a b e r		
31-00038	08/12/04	PRESTAMO ORDINARIO SOL			477,00-		
31-00038	08/12/04	PRESTAMO ORDINARIO SOL		477,00			
31-00038	08/12/04	PRESTAMO ORDINARIO SOL		1.752,08			
48-12005	30/12/04	PRES.ORDINARIO EM12EMP			92,88-		
Acumulado al periodo.....:				2.229,08	569,88-		
Saldo final del periodo...:				2.136,20			
-----							
Seleccionar con una "X"				Roll=Avanzar/Retroceder			
F2=Seleccionar otra moneda				F8=Pantalla anterior			
F9=Sin Descripción, amplia importe D/H				F15=Ver ordenado por Fecha			
GLP321				CONSULTA DE SALDOS Y MOVIMIENTOS DE AUXILIAR			
				19/03/08			
-----							
Compañía	Tipo	Cuenta Aux.	Cuenta Mayor				
EC	PE	0377	1.1.3.0.1				
Saldo inicial al periodo..: 06 6				557,24			
Comprobante	Descripción			D e b e	H a b e r		
31-00093	12/06/06	PRESTAMO ORDINARIO SOL			557,24- <b>f</b>		
31-00093	12/06/06	PRESTAMO ORDINARIO SOL		557,24			
31-00093	12/06/06	PRESTAMO ORDINARIO SOL		1.868,01			
48-06003	30/06/06	PRES.ORDINARIO EM06EMP			101,05-		
Acumulado al periodo.....:				2.425,25	658,29-		
Saldo final del periodo...:				2.324,20			
-----							
Seleccionar con una "X"				Roll=Avanzar/Retroceder			
F2=Seleccionar otra moneda				F8=Pantalla anterior			
F9=Sin Descripción, amplia importe D/H				F15=Ver ordenado por Fecha			
Elaborado por: ASCA				Fecha: 1/abril/2008			
Suprvis. por: IB CA				Fecha: 15/abril/2008			

**f** Descuento con la renovación del crédito.

**Y** Importe del crédito.

**4** Pago adicional realizado por ventanilla.



<b>Empresa Eléctrica Provincial Cotopaxi S.A.</b>				<b>OPOb 27/45</b>	
<b>CONSULTA DE SALDOS</b>					
<b>PRÉSTAMOS ORDINARIOS</b>					
GLP321				19/03/08	
CONSULTA DE SALDOS Y MOVIMIENTOS DE AUXILIAR					
-----					
Compañía	Tipo	Cuenta Aux.	Cuenta Mayor		
EC	PE	0379	1.1.3.0.1		
Saldo inicial al periodo..: 03 10				97,89	
Comprobante	Descripción		D e b e	H a b e r	
31-02259	30/10/03	PRESTAMO ORDINARIO SOL	2.030,88		
31-02259	30/10/03	PRESTAMO ORDINARIO SOL		65,22-	
48-10003	31/10/03	PRES.ORDINARIO EM10EMP		32,67-	
Acumulado al periodo.....:			2.030,88	97,89+	
Saldo final del periodo...:			2.030,88		
-----					
Seleccionar con una "X"		Roll=Avanzar/Retroceder			
F2=Seleccionar otra moneda		F8=Pantalla anterior			
F9=Sin Descripción, amplia importe D/H		F15=Ver ordenado por Fecha			
GLP321				19/03/08	
CONSULTA DE SALDOS Y MOVIMIENTOS DE AUXILIAR					
-----					
Compañía	Tipo	Cuenta Aux.	Cuenta Mayor		
EC	PE	0379	1.1.3.0.1		
Saldo inicial al periodo..: 04 11				938,54	
Comprobante	Descripción		D e b e	H a b e r	
09-00040	23/11/04	PRESTAMO ORDINARIO		331,00	
31-00114	23/11/04	PRESTAMO ORDINARIO S/P		507,54	
31-00114	23/11/04	PRESTAMO ORDINARIO S/P	507,54		
31-00114	23/11/04	PRESTAMO ORDINARIO S/P	1.843,90		
48-11005	30/11/04	PRES.ORDINARIO EM11EMP		100,00-	
Acumulado al periodo.....:			2.351,44	938,54-	
Saldo final del periodo...:			2.351,44		
-----					
Seleccionar con una "X"		Roll=Avanzar/Retroceder			
F2=Seleccionar otra moneda		F8=Pantalla anterior			
F9=Sin Descripción, amplia importe D/H		F15=Ver ordenado por Fecha			
Elaborado por: ASCA		Fecha: 1/abril/2008			
Suprvis. por: IB CA		Fecha: 15/abril/2008			

‡ Descuento con la renovación del crédito.

Y Importe del crédito.

4 Pago adicional realizado por ventanilla.

<b>Empresa Eléctrica Provincial Cotopaxi S.A.</b>				<b>OPOb 28/45</b>	
<b>CONSULTA DE SALDOS</b>					
<b>PRÉSTAMOS ORDINARIOS</b>					
GLP321				19/03/08	
CONSULTA DE SALDOS Y MOVIMIENTOS DE AUXILIAR					
-----					
Compañía	Tipo	Cuenta Aux.	Cuenta Mayor		
EC	PE	0380	1.1.3.0.1		
Saldo inicial al periodo..: 05 3				456,92	
Comprobante	Descripción		D e b e	H a b e r	
31-00058	07/03/05	PRESTAMO ORDINARIO SOL		456,92-	
31-00058	07/03/05	PRESTAMO ORDINARIO SOL	456,92		
31-00058	07/03/05	PRESTAMO ORDINARIO SOL	1.729,88		
48-03007	31/03/05	PRES.ORDINARIO EM03EMP		91,12-	
Acumulado al periodo.....:			2.186,80	548,04-	
Saldo final del periodo...:			2.095,68		
-----					
Seleccionar con una "X"			Roll=Avanzar/Retroceder		
F2=Seleccionar otra moneda			F8=Pantalla anterior		
F9=Sin Descripción, amplia importe D/H			F15=Ver ordenado por Fecha		
GLP321				19/03/08	
CONSULTA DE SALDOS Y MOVIMIENTOS DE AUXILIAR					
-----					
Compañía	Tipo	Cuenta Aux.	Cuenta Mayor		
EC	PE	0380	1.1.3.0.1		
Saldo inicial al periodo..: 06 9				546,64	
Comprobante	Descripción		D e b e	H a b e r	
31-00098	13/09/06	PRESTAMO ORDINARIO SOL		546,64-	
31-00098	13/09/06	PRESTAMO ORDINARIO SOL	546,64		
31-00098	13/09/06	PRESTAMO ORDINARIO SOL	1.818,88		
31-00102	14/09/06	PRESTAMO ORDINARIO SOL		546,64-	
31-00102	14/09/06	PRESTAMO ORDINARIO SOL	546,64		
31-00102	14/09/06	PRESTAMO ORDINARIO SOL	1.818,88		
48-09003	30/09/06	PRES.ORDINARIO EM09EMP		98,56-	
78-00004	13/09/06	PRESTAMO ORDINARIO SOL	546,64		
Acumulado al periodo.....:			5.277,68	3.557,36-	
Saldo final del periodo...:			2.266,96		
-----					
Seleccionar con una "X"			Roll=Avanzar/Retroceder		
F2=Seleccionar otra moneda			F8=Pantalla anterior		
F9=Sin Descripción, amplia importe D/H			F15=Ver ordenado por Fecha		
Elaborado por: ASCA		Fecha: 1/abril/2008			
Suprvis. por: IB CA		Fecha: 15/abril/2008			

‡ Descuento con la renovación del crédito.

Y Importe del crédito.

4 Pago adicional realizado por ventanilla.

<b>Empresa Eléctrica Provincial Cotopaxi S.A.</b>				<b>OPOb 29/45</b>	
<b>CONSULTA DE SALDOS</b>					
<b>PRÉSTAMOS ORDINARIOS</b>					
GLP321				19/03/08	
CONSULTA DE SALDOS Y MOVIMIENTOS DE AUXILIAR					
-----					
Compañía	Tipo	Cuenta Aux.	Cuenta Mayor		
EC	PE	0381	1.1.3.0.1		
Saldo inicial al periodo..: 06 4				351,40	
Comprobante	Descripción		D e b e	H a b e r	
31-00011	05/04/06	PRESTAMO ORDINARIO SOL			351,40-
31-00011	05/04/06	PRESTAMO ORDINARIO SOL	351,40		
31-00011	05/04/06	U PRESTAMO ORDINARIO SOL	2.143,57		
48-04009	15/04/06	PRES.ORDINARIO EM04EMP			103,96-
Acumulado al periodo.....:			2.494,97		455,36-
Saldo final del periodo...:			2.391,01		+
-----					
Seleccionar con una "X"			Roll=Avanzar/Retroceder		
F2=Seleccionar otra moneda			F8=Pantalla anterior		
F9=Sin Descripción, amplia importe D/H			F15=Ver ordenado por Fecha		
GLP321				19/03/08	
CONSULTA DE SALDOS Y MOVIMIENTOS DE AUXILIAR					
-----					
Compañía	Tipo	Cuenta Aux.	Cuenta Mayor		
EC	PE	0381 <<	1.1.3.0.1		
Saldo inicial al periodo..: 07 7				935,57	J
Comprobante	Descripción		D e b e	H a b e r	
09-00040	23/07/07	PRESTAMO ORDINARIO			315,00- L
31-00264	31/07/07	F PRESTAMO ORDINARIO SOL			516,61- f
31-00264	31/07/07	PRESTAMO ORDINARIO SOL	516,61		
31-00264	31/07/07	PRESTAMO ORDINARIO SOL	2.444,19		
Acumulado al periodo.....:			2.960,80 Y		935,57-
Saldo final del periodo...:			2.960,80		
-----					
Seleccionar con una "X"			Roll=Avanzar/Retroceder		
F2=Seleccionar otra moneda			F8=Pantalla anterior		
F9=Sin Descripción, amplia importe D/H			F15=Ver ordenado por Fecha		
Elaborado por: ASCA		Fecha: 1/abril/2008			
Suprvis. por: IB CA		Fecha: 15/abril/2008			

f Descuento con la renovación del crédito.

Y Importe del crédito.

L Pago adicional realizado por ventanilla.

<b>Empresa Eléctrica Provincial Cotopaxi S.A.</b>				<b>OPOb 30/45</b>	
<b>CONSULTA DE SALDOS</b>					
<b>PRÉSTAMOS ORDINARIOS</b>					
GLP321				19/03/08	
CONSULTA DE SALDOS Y MOVIMIENTOS DE AUXILIAR					
-----					
Compañía	Tipo	Cuenta Aux.	Cuenta Mayor		
EC	PE	0383	1.1.3.0.1		
Saldo inicial al periodo..: 05 2				781,46	
Comprobante		Descripción		D e b e	H a b e r
09-00021	14/02/05	PRESTAMO ORDINARIO			315,00-
31-00112	15/02/05	PRESTAMO ORDINARIO SOL			466,46-
31-00112	15/02/05	PRESTAMO ORDINARIO SOL	466,46		
31-00112	15/02/05	PRESTAMO ORDINARIO SOL	1.729,66		
48-02011	28/02/05	PRES.ORDINARIO EM02EMP			91,51-
Acumulado al periodo.....:				2.196,12	872,97-
Saldo final del periodo...:				2.104,61	
-----					
Seleccionar con una "X"			Roll=Avanzar/Retroceder		
F2=Seleccionar otra moneda			F8=Pantalla anterior		
F9=Sin Descripción, amplia importe D/H			F15=Ver ordenado por Fecha		
GLP321				19/03/08	
CONSULTA DE SALDOS Y MOVIMIENTOS DE AUXILIAR					
-----					
Compañía	Tipo	Cuenta Aux.	Cuenta Mayor		
EC	PE	0383<<	1.1.3.0.1		
Saldo inicial al periodo..: 06 6				731,96	
Comprobante		Descripción		D e b e	H a b e r
09-00048	27/06/06	PRESTAMO ORDINARIO			92,00
31-00198	27/06/06	PRESTAMO ORDINARIO SOL			548,45
31-00198	27/06/06	PRESTAMO ORDINARIO SOL	548,45		
31-00198	27/06/06	PRESTAMO ORDINARIO SOL	1.831,07		
48-06003	30/06/06	PRES.ORDINARIO EM06EMP			91,51-
Acumulado al periodo.....:				2.379,52	731,96-
Saldo final del periodo...:				2.379,52	
-----					
Seleccionar con una "X"			Roll=Avanzar/Retroceder		
F2=Seleccionar otra moneda			F8=Pantalla anterior		
F9=Sin Descripción, amplia importe D/H			F15=Ver ordenado por Fecha		
Elaborado por: ASCA		Fecha: 1/abril/2008			
Suprvis. por: IB CA		Fecha: 15/abril/2008			

‡ Descuento con la renovación del crédito.

Y Importe del crédito.

4 Pago adicional realizado por ventanilla.

<b>Empresa Eléctrica Provincial Cotopaxi S.A.</b>				<b>OPOb 31/45</b>	
<b>CONSULTA DE SALDOS</b>					
<b>PRÉSTAMOS ORDINARIOS</b>					
GLP321				19/03/08	
CONSULTA DE SALDOS Y MOVIMIENTOS DE AUXILIAR					
-----					
Compañía	Tipo	Cuenta Aux.	Cuenta Mayor		
EC	PE	0384	1.1.3.0.1		
Saldo inicial al periodo..: 06 1				907,46	
Comprobante		Descripción		D e b e	H a b e r
09-00007	04/01/06	PRESTAMO ORDINARIO			610,00-
31-00040	04/01/06	PRESTAMO ORDINARIO SOL			297,46-
31-00040	04/01/06	PRESTAMO ORDINARIO SOL	297,46		
31-00040	04/01/06	PRESTAMO ORDINARIO SOL	2.365,28		
48-01009	31/01/06	PRES.ORDINARIO EM01EMP			110,95-
Acumulado al periodo.....:				2.662,74	1.018,41-
Saldo final del periodo...:				2.551,79	+
-----					
Seleccionar con una "X"		Roll=Avanzar/Retroceder			
F2=Seleccionar otra moneda		F8=Pantalla anterior			
F9=Sin Descripción, amplia importe D/H		F15=Ver ordenado por Fecha			
GLP321				19/03/08	
CONSULTA DE SALDOS Y MOVIMIENTOS DE AUXILIAR					
-----					
Compañía	Tipo	Cuenta Aux.	Cuenta Mayor		
EC	PE	0384 <<	1.1.3.0.1		
Saldo inicial al periodo..: 07 1				1.331,34	J
Comprobante		Descripción		D e b e	H a b e r
09-00046	29/01/07	PRESTAMO ORDINARIO			550,00 4
31-00266	29/01/07	PRESTAMO ORDINARIO SOL			670,39 f
31-00266	29/01/07	PRESTAMO ORDINARIO SOL	670,39		
31-00266	29/01/07	PRESTAMO ORDINARIO SOL	2.462,10		
48-01015	31/01/07	PRES.ORDINARIO EM01EMP			110,95-
Acumulado al periodo.....:				3.132,49 Y	1.331,34-
Saldo final del periodo...:				3.132,49	+
-----					
Seleccionar con una "X"		Roll=Avanzar/Retroceder			
F2=Seleccionar otra moneda		F8=Pantalla anterior			
F9=Sin Descripción, amplia importe D/H		F15=Ver ordenado por Fecha			
Elaborado por: ASCA		Fecha: 1/abril/2008			
Suprvis. por: IB CA		Fecha: 15/abril/2008			

4 Descuento con la renovación del crédito.

Y Importe del crédito.

4 Pago adicional realizado por ventanilla.

<b>Empresa Eléctrica Provincial Cotopaxi S.A.</b>				<b>OPOb 32/45</b>	
<b>CONSULTA DE SALDOS</b>					
<b>PRÉSTAMOS ORDINARIOS</b>					
GLP321				19/03/08	
CONSULTA DE SALDOS Y MOVIMIENTOS DE AUXILIAR					
-----					
Compañía	Tipo	Cuenta Aux.	Cuenta Mayor		
EC	PE	0389	1.1.3.0.1		
Saldo inicial al periodo..: 04 12				264,05	
Comprobante	Descripción		D e b e	H a b e r	
31-00040	08/12/04	PRESTAMO ORDINARIO SOL		264,05-	
31-00040	08/12/04	PRESTAMO ORDINARIO SOL	264,05		
31-00040	08/12/04	PRESTAMO ORDINARIO SOL	2.215,83		
48-12005	30/12/04	PRES.ORDINARIO EM12EMP		103,33-	
Acumulado al periodo.....:			2.479,88	367,38-	
Saldo final del periodo...:			2.376,55		
-----					
Seleccionar con una "X"			Roll=Avanzar/Retroceder		
F2=Seleccionar otra moneda			F8=Pantalla anterior		
F9=Sin Descripción, amplia importe D/H			F15=Ver ordenado por Fecha		
GLP321				19/03/08	
CONSULTA DE SALDOS Y MOVIMIENTOS DE AUXILIAR					
-----					
Compañía	Tipo	Cuenta Aux.	Cuenta Mayor		
EC	PE	0389 <<	1.1.3.0.1		
Saldo inicial al periodo..: 06 12					
Comprobante	Descripción		D e b e	H a b e r	
31-00071	12/12/06	PREST.ORDINARIO SOLIC.	2.716,64		
48-12005	29/12/06	PRES.ORDINARIO EM12EMP		113,19-	
Acumulado al periodo.....:			2.716,64 Y	113,19-	
Saldo final del periodo...:			2.603,45		
-----					
Seleccionar con una "X"			Roll=Avanzar/Retroceder		
F2=Seleccionar otra moneda			F8=Pantalla anterior		
F9=Sin Descripción, amplia importe D/H			F15=Ver ordenado por Fecha		
				Elaborado por: ASCA	Fecha: 1/abril/2008
				Suprvis. por: IB CA	Fecha: 15/abril/2008

‡ Descuento con la renovación del crédito.

Y Importe del crédito.

4 Pago adicional realizado por ventanilla.

<b>Empresa Eléctrica Provincial Cotopaxi S.A.</b>				<b>CONSULTA DE SALDOS PRÉSTAMOS ORDINARIOS</b>		<b>OPOb 33/45</b>	
GLP321				CONSULTA DE SALDOS Y MOVIMIENTOS DE AUXILIAR		19/03/08	
-----							
Compañía	Tipo	Cuenta Aux.	Cuenta Mayor				
EC	PE	0391	1.1.3.0.1				
Saldo inicial al periodo..: 04 3				250,08			
Comprobante	Descripción		D e b e		H a b e r		
31-00203	18/03/04	PRESTAMO ORDINARIO S/P			250,08-		
31-00203	18/03/04	PRESTAMO ORDINARIO S/P	250,08				
31-00203	18/03/04	PRESTAMO ORDINARIO S/P	2.348,60				
48-03007	31/03/04	PRES.ORDINARIO EM03EMP			108,28-		
Acumulado al periodo.....:				2.598,68		358,36-	
Saldo final del periodo...:				2.490,40			
-----							
Seleccionar con una "X"				Roll=Avanzar/Retroceder			
F2=Seleccionar otra moneda				F8=Pantalla anterior			
F9=Sin Descripción, amplia importe D/H				F15=Ver ordenado por Fecha			
GLP321				CONSULTA DE SALDOS Y MOVIMIENTOS DE AUXILIAR		19/03/08	
-----							
Compañía	Tipo	Cuenta Aux.	Cuenta Mayor				
EC	PE	0391	1.1.3.0.1				
Saldo inicial al periodo..: 06 2				108,24			
Comprobante	Descripción		D e b e		H a b e r		
31-00118	14/02/06	PRESTAMO ORDINARIO SOL			108,24- f		
31-00118	14/02/06	PRESTAMO ORDINARIO SOL	108,24				
31-00118	14/02/06	PRESTAMO ORDINARIO SOL	2.771,27				
48-02015	28/02/06	PRES.ORDINARIO EM02EMP			119,98-		
Acumulado al periodo.....:				2.879,51 Y		228,22-	
Saldo final del periodo...:				2.759,53			
-----							
Seleccionar con una "X"				Roll=Avanzar/Retroceder			
F2=Seleccionar otra moneda				F8=Pantalla anterior			
F9=Sin Descripción, amplia importe D/H				F15=Ver ordenado por Fecha			
				Elaborado por: ASCA		Fecha: 1/abril/2008	
				Suprvis. por: IB CA		Fecha: 15/abril/2008	

f Descuento con la renovación del crédito.

Y Importe del crédito.

4 Pago adicional realizado por ventanilla.

<b>Empresa Eléctrica Provincial Cotopaxi S.A.</b>				<b>CONSULTA DE SALDOS PRÉSTAMOS ORDINARIOS</b>		<b>OPOb 34/45</b>	
GLP321				CONSULTA DE SALDOS Y MOVIMIENTOS DE AUXILIAR		19/03/08	
-----							
Compañía	Tipo	Cuenta Aux.	Cuenta Mayor				
EC	PE	0392	1.1.3.0.1				
Saldo inicial al periodo..: 05 11				602,10			
Comprobante	Descripción		D e b e		H a b e r		
31-00044	09/11/05	PRESTAMO ORDINARIO SOL			602,10-		
31-00044	09/11/05	PRESTAMO ORDINARIO SOL	602,10				
31-00044	09/11/05	PRESTAMO ORDINARIO SOL	1.988,91				
48-11002	30/11/05	PRES.ORDINARIO EM11EMP			107,96-		
Acumulado al periodo.....:				2.591,01		710,06-	
Saldo final del periodo...:				2.483,05			
-----							
Seleccionar con una "X"				Roll=Avanzar/Retroceder			
F2=Seleccionar otra moneda				F8=Pantalla anterior			
F9=Sin Descripción, amplia importe D/H				F15=Ver ordenado por Fecha			
GLP321				CONSULTA DE SALDOS Y MOVIMIENTOS DE AUXILIAR		19/03/08	
-----							
Compañía	Tipo	Cuenta Aux.	Cuenta Mayor				
EC	PE	0392	1.1.3.0.1				
Saldo inicial al periodo..: 07 5				647,73			
Comprobante	Descripción		D e b e		H a b e r		
31-00024	07/05/07	PRESTAMO ORDINARIO SOL			647,73-		
31-00024	07/05/07	PRESTAMO ORDINARIO SOL	647,73				
31-00024	07/05/07	PRESTAMO ORDINARIO SOL	2.496,84				
48-05007	31/05/07	PRES.ORDINARIO EM05EMP			131,02-		
Acumulado al periodo.....:				3.144,57		778,75-	
Saldo final del periodo...:				3.013,55			
-----							
Seleccionar con una "X"				Roll=Avanzar/Retroceder			
F2=Seleccionar otra moneda				F8=Pantalla anterior			
F9=Sin Descripción, amplia importe D/H				F15=Ver ordenado por Fecha			
				Elaborado por: ASCA		Fecha: 1/abril/2008	
				Suprvis. por: IB CA		Fecha: 15/abril/2008	

ƒ Descuento con la renovación del crédito.

Y Importe del crédito.

4 Pago adicional realizado por ventanilla.



<b>Empresa Eléctrica Provincial Cotopaxi S.A.</b> <b>CONSULTA DE SALDOS</b> <b>PRÉSTAMOS ORDINARIOS</b>				<b>OPOb 35/45</b>	
GLP321				19/03/08	
CONSULTA DE SALDOS Y MOVIMIENTOS DE AUXILIAR					
-----					
Compañía	Tipo	Cuenta Aux.	Cuenta Mayor		
EC	PE	0393	1.1.3.0.1		
Saldo inicial al periodo..: 06 4				415,52	
Comprobante		Descripción	D e b e	H a b e r	
31-00027	05/04/06	PRESTAMO ORDINARIO SOL		415,62-	
31-00027	05/04/06	PRESTAMO ORDINARIO SOL	415,62		
31-00027	05/04/06	PRESTAMO ORDINARIO SOL	2.390,85		
48-04009	15/04/06	PRES.ORDINARIO EM04EMP		116,94-	
Acumulado al periodo.....:			2.806,47	532,56-	
Saldo final del periodo...:			2.689,43		
-----					
Seleccionar con una "X"			Roll=Avanzar/Retroceder		
F2=Seleccionar otra moneda			F8=Pantalla anterior		
F9=Sin Descripción, amplia importe D/H			F15=Ver ordenado por Fecha		
GLP321				19/03/08	
CONSULTA DE SALDOS Y MOVIMIENTOS DE AUXILIAR					
-----					
Compañía	Tipo	Cuenta Aux.	Cuenta Mayor		
EC	PE	0393	1.1.3.0.1		
Saldo inicial al periodo..: 07 11				584,51	
Comprobante		Descripción	D e b e	H a b e r	
31-00094	15/11/07	PRESTAMO ORDINARIO SOL		584,51- f	
31-00094	15/11/07	PRESTAMO ORDINARIO SOL	584,51		
31-00094	15/11/07	PRESTAMO ORDINARIO SOL	2.763,11		
48-11007	30/11/07	PRES.ORDINARIO EM11EMP		139,48-	
Acumulado al periodo.....:			3.347,62 Y	723,99-	
Saldo final del periodo...:			3.208,14		
-----					
Seleccionar con una "X"			Roll=Avanzar/Retroceder		
F2=Seleccionar otra moneda			F8=Pantalla anterior		
F9=Sin Descripción, amplia importe D/H			F15=Ver ordenado por Fecha		
				Elaborado por: ASCA	Fecha: 1/abril/2008
				Suprvis. por: IB CA	Fecha: 15/abril/2008

f Descuento con la renovación del crédito.

Y Importe del crédito.

4 Pago adicional realizado por ventanilla.

<b>Empresa Eléctrica Provincial Cotopaxi S.A.</b>				<b>OPOb 36/45</b>	
<b>CONSULTA DE SALDOS</b>					
<b>PRÉSTAMOS ORDINARIOS</b>					
GLP321				19/03/08	
CONSULTA DE SALDOS Y MOVIMIENTOS DE AUXILIAR					
-----					
Compañía	Tipo	Cuenta Aux.	Cuenta Mayor		
EC	PE	0397	1.1.3.0.1		
Saldo inicial al periodo..: 05 7				473,71	
Comprobante	Descripción		D e b e	H a b e r	
31-00213	28/07/05	PRESTAMO ORDINARIO SOL		378,96-	
31-00213	28/07/05	PRESTAMO ORDINARIO SOL	378,96		
31-00213	28/07/05	PRESTAMO ORDINARIO SOL	2.455,65		
48-07015	30/07/05	PRES.ORDINARIO EM07EMP		94,75-	
Acumulado al periodo.....:			2.834,61	473,71-	
Saldo final del periodo...:			2.834,61		
-----					
Seleccionar con una "X"			Roll=Avanzar/Retroceder		
F2=Seleccionar otra moneda			F8=Pantalla anterior		
F9=Sin Descripción, amplia importe D/H			F15=Ver ordenado por Fecha		
GLP321				19/03/08	
CONSULTA DE SALDOS Y MOVIMIENTOS DE AUXILIAR					
-----					
Compañía	Tipo	Cuenta Aux.	Cuenta Mayor		
EC	PE	0397	1.1.3.0.1		
Saldo inicial al periodo..: 07 3				590,52	
Comprobante	Descripción		D e b e	H a b e r	
31-00030	05/03/07	PRESTAMO ORDINARIO SOL		590,52-	
31-00030	05/03/07	PRESTAMO ORDINARIO SOL	590,52		
31-00030	05/03/07	PRESTAMO ORDINARIO SOL	2.846,19		
48-03007	31/03/07	PRES.ORDINARIO EM03EMP		143,20-	
Acumulado al periodo.....:			3.436,71	733,72-	
Saldo final del periodo...:			3.293,51		
-----					
Seleccionar con una "X"			Roll=Avanzar/Retroceder		
F2=Seleccionar otra moneda			F8=Pantalla anterior		
F9=Sin Descripción, amplia importe D/H			F15=Ver ordenado por Fecha		
				Elaborado por: ASCA	
				Fecha: 1/abril/2008	
				Suprvis. por: IB CA	
				Fecha: 15/abril/2008	

ƒ Descuento con la renovación del crédito.

Y Importe del crédito.

4 Pago adicional realizado por ventanilla.

<b>Empresa Eléctrica Provincial Cotopaxi S.A.</b> <b>CONSULTA DE SALDOS</b> <b>PRÉSTAMOS ORDINARIOS</b>	<b>OPOb 37/45</b>
---	-------------------

GLP321	CONSULTA DE SALDOS Y MOVIMIENTOS DE AUXILIAR	19/03/08
-----		
Compañía	Tipo	Cuenta Aux.
EC	PE	0398
Cuenta Mayor		1.1.3.0.1
Saldo inicial al periodo..: 05 9		206,30
Comprobante	Descripción	D e b e      H a b e r
31-00084	15/09/05 PRESTAMO ORDINARIO SOL	206,30-
31-00084	15/09/05 PRESTAMO ORDINARIO SOL	206,30
31-00084	15/09/05 <span style="color: red;">∩</span> PRESTAMO ORDINARIO SOL	2.926,23
48-09008	30/09/05 PRES.ORDINARIO EM09EMP	130,52-
Acumulado al periodo.....:		3.132,53
Saldo final del periodo...:		336,82- 3.002,01
-----		
Seleccionar con una "X"		Roll=Avanzar/Retroceder
F2=Seleccionar otra moneda		F8=Pantalla anterior
F9=Sin Descripción, amplia importe D/H		F15=Ver ordenado por Fecha

GLP321	CONSULTA DE SALDOS Y MOVIMIENTOS DE AUXILIAR	19/03/08
-----		
Compañía	Tipo	Cuenta Aux.
EC	PE	0398 <span style="color: red;">◀</span>
Cuenta Mayor		1.1.3.0.1
Saldo inicial al periodo..: 07 3		783,17 <span style="color: red;">∫</span>
Comprobante	Descripción	D e b e      H a b e r
31-00013	02/03/07 PRESTAMO ORDINARIO SOL	783,17- <span style="color: red;">f</span>
31-00013	02/03/07 <span style="color: red;">F</span> PRESTAMO ORDINARIO SOL	783,17
31-00013	02/03/07 PRESTAMO ORDINARIO SOL	2.973,30
48-03007	31/03/07 PRES.ORDINARIO EM03EMP	156,52-
Acumulado al periodo.....:		3.756,47 <span style="color: red;">Y</span>
Saldo final del periodo...:		939,69- 3.599,95
-----		
Seleccionar con una "X"		Roll=Avanzar/Retroceder
F2=Seleccionar otra moneda		F8=Pantalla anterior
F9=Sin Descripción, amplia importe D/H		F15=Ver ordenado por Fecha

Elaborado por: <span style="color: red;">ASCA</span>	Fecha: 1/abril/2008
Suprvis. por: <span style="color: red;">IB CA</span>	Fecha: 15/abril/2008

f Descuento con la renovación del crédito.

Y Importe del crédito.

4 Pago adicional realizado por ventanilla.

<b>Empresa Eléctrica Provincial Cotopaxi S.A.</b>				<b>OPOb 38/45</b>	
<b>CONSULTA DE SALDOS</b>					
<b>PRÉSTAMOS ORDINARIOS</b>					
GLP321	CONSULTA DE SALDOS Y MOVIMIENTOS DE AUXILIAR			19/03/08	
-----					
Compañía	Tipo	Cuenta Aux.	Cuenta Mayor		
EC	PE	0410	1.1.3.0.1		
Saldo inicial al periodo..: 05 11					
Comprobante	Descripción		D e b e	H a b e r	
31-00003	04/11/05	PRESTAMO ORDINARIO SOL	2.456,71		
48-11002	30/11/05	PRES.ORDINARIO EM11EMP		102,36-	
Acumulado al periodo.....:			2.456,71	102,36-	
Saldo final del periodo...:			2.354,35		
-----					
Seleccionar con una "X"			Roll=Avanzar/Retroceder		
F2=Seleccionar otra moneda			F8=Pantalla anterior		
F9=Sin Descripción, amplia importe D/H			F15=Ver ordenado por Fecha		
GLP321	CONSULTA DE SALDOS Y MOVIMIENTOS DE AUXILIAR			19/03/08	
-----					
Compañía	Tipo	Cuenta Aux.	Cuenta Mayor		
EC	PE	0410	1.1.3.0.1		
Saldo inicial al periodo..: 07 6					
Comprobante	Descripción		D e b e	H a b e r	
31-00196	20/06/07	PRESTAMO ORDINARIO SOL		511,87- f	
31-00196	20/06/07	PRESTAMO ORDINARIO SOL	511,87		
31-00196	20/06/07	PRESTAMO ORDINARIO SOL	2.400,96		
48-06009	30/06/07	PRES.ORDINARIO EM06EMP		121,37-	
Acumulado al periodo.....:			2.912,83 Y	633,24-	
Saldo final del periodo...:			2.791,46		
-----					
Seleccionar con una "X"			Roll=Avanzar/Retroceder		
F2=Seleccionar otra moneda			F8=Pantalla anterior		
F9=Sin Descripción, amplia importe D/H			F15=Ver ordenado por Fecha		
Elaborado por: ASCA		Fecha: 1/abril/2008			
Suprvis. por: IB CA		Fecha: 15/abril/2008			

f Descuento con la renovación del crédito.

Y Importe del crédito.

4 Pago adicional realizado por ventanilla.

<b>Empresa Eléctrica Provincial Cotopaxi S.A.</b> <b>CONSULTA DE SALDOS</b> <b>PRÉSTAMOS ORDINARIOS</b>				<b>OPOb 39/45</b>	
GLP321				19/03/08	
CONSULTA DE SALDOS Y MOVIMIENTOS DE AUXILIAR					
-----					
Compañía	Tipo	Cuenta Aux.	Cuenta Mayor		
EC	PE	0412	1.1.3.0.1		
Saldo inicial al periodo..: 06 8				1.937,52	
Comprobante		Descripción	D e b e	H a b e r	
09-00015	08/08/06	PRESTAMO ORDINARIO		1.430,00-	
31-00080	10/08/06	PRESTAMO ORDINARIO SOL		609,49-	
31-00080	10/08/06	PRESTAMO ORDINARIO SOL	609,49		
31-00080	10/08/06	PRESTAMO ORDINARIO SOL	1.890,15		
40-00001	31/08/06	LIQUIDACION VARIOS MAS	101,97		
48-08007	31/08/06	PRES.ORDINARIO EM08EMP		104,15-	
Acumulado al periodo.....:				2.601,61	2.143,64-
Saldo final del periodo...:				2.395,49	
-----					
Seleccionar con una "X"		Roll=Avanzar/Retroceder			
F2=Seleccionar otra moneda		F8=Pantalla anterior			
F9=Sin Descripción, amplia importe D/H		F15=Ver ordenado por Fecha			
GLP321				19/03/08	
CONSULTA DE SALDOS Y MOVIMIENTOS DE AUXILIAR					
-----					
Compañía	Tipo	Cuenta Aux.	Cuenta Mayor		
EC	PE	0412	1.1.3.0.1		
Saldo inicial al periodo..: 07 7				1.353,99	
Comprobante		Descripción	D e b e	H a b e r	
09-00006	03/07/07	PRESTAMO ORDINARIO		730,00	
31-00029	05/07/07	PRESTAMO ORDINAR.SOLIC		623,99-	
31-00029	05/07/07	PRESTAMO ORDINAR.SOLIC	623,99		
31-00029	05/07/07	PRESTAMO ORDINAR.SOLIC	2.279,50		
48-07007	30/07/07	PRES.ORDINARIO EM07EMP		120,98-	
Acumulado al periodo.....:				2.903,49	1.474,97-
Saldo final del periodo...:				2.782,51	
-----					
Seleccionar con una "X"		Roll=Avanzar/Retroceder			
F2=Seleccionar otra moneda		F8=Pantalla anterior			
F9=Sin Descripción, amplia importe D/H		F15=Ver ordenado por Fecha			
Elaborado por: ASCA		Fecha: 1/abril/2008			
Suprvis. por: IB CA		Fecha: 15/abril/2008			

‡ Descuento con la renovación del crédito.

Y Importe del crédito.

4 Pago adicional realizado por ventanilla.

Empresa Eléctrica Provincial Cotopaxi S.A.				CONSULTA DE SALDOS		PRÉSTAMOS ORDINARIOS		OPOb 40/45	
GLP321				CONSULTA DE SALDOS Y MOVIMIENTOS DE AUXILIAR				19/03/08	
-----									
Compañía	Tipo	Cuenta Aux.	Cuenta Mayor						
EC	PE	0432	1.1.3.0.1						
Saldo inicial al periodo..: 06 11						837,80			
Comprobante	Descripción		D e b e		H a b e r				
09-00007	06/11/06	PRESTAMO ORDINARIO			210,00-				
31-00009	06/11/06	PRESTAMO ORDINARIO SOL			627,80-				
31-00009	06/11/06	PRESTAMO ORDINARIO SOL	627,80						
31-00009	06/11/06	PRESTAMO ORDINARIO SOL	1.933,44						
48-11005	30/11/06	PRES.ORDINARIO EM11EMP			106,72-				
Acumulado al periodo.....:				2.561,24		944,52-		+	
Saldo final del periodo...:				2.454,52					
-----									
Seleccionar con una "X"				Roll=Avanzar/Retroceder					
F2=Seleccionar otra moneda				F8=Pantalla anterior					
F9=Sin Descripción, amplia importe D/H				F15=Ver ordenado por Fecha					
-----									
GLP321				CONSULTA DE SALDOS Y MOVIMIENTOS DE AUXILIAR				19/03/08	
-----									
Compañía	Tipo	Cuenta Aux.	Cuenta Mayor						
EC	PE	0432	1.1.3.0.1						
Saldo inicial al periodo..: 07 11				1.280,60				J	
Comprobante	Descripción		D e b e		H a b e r				
09-00020	14/11/07	PRESTAMO ORDINARIO			650,00-		L		
31-00095	15/11/07	PRESTAMO ORDINARIO SOL			630,60-		f		
31-00095	15/11/07	PRESTAMO ORDINARIO SOL	630,60						
31-00095	15/11/07	PRESTAMO ORDINARIO SOL	2.406,17						
48-11007	30/11/07	PRES.ORDINARIO EM11EMP			126,53-				
Acumulado al periodo.....:				3.036,77		1.407,13-		Y	
Saldo final del periodo...:				2.910,24					
-----									
Seleccionar con una "X"				Roll=Avanzar/Retroceder					
F2=Seleccionar otra moneda				F8=Pantalla anterior					
Elaborado por: ASCA		Fecha: 1/abril/2008		Suprvis. por: IB CA		Fecha: 15/abril/2008			

f Descuento con la renovación del crédito.

Y Importe del crédito.

L Pago adicional realizado por ventanilla.

<b>Empresa Eléctrica Provincial Cotopaxi S.A.</b>				<b>OPOb 41/45</b>	
<b>CONSULTA DE SALDOS</b>					
<b>PRÉSTAMOS ORDINARIOS</b>					
GLP321				19/03/08	
CONSULTA DE SALDOS Y MOVIMIENTOS DE AUXILIAR					
-----					
Compañía	Tipo	Cuenta Aux.	Cuenta Mayor		
EC	PE	0444	1.1.3.0.1		
Saldo inicial al periodo..: 05 8				216,47	
Comprobante	Descripción		D e b e	H a b e r	
31-00040	04/08/05	PRESTAMO ORDINARIO SOL		216,47-	
31-00040	04/08/05	PRESTAMO ORDINARIO SOL	216,47		
31-00040	04/08/05	U PRESTAMO ORDINARIO SOL	1.992,11		
48-08009	31/08/05	PRES.ORDINARIO EM08EMP		92,02-	
Acumulado al periodo.....:				2.208,58	308,49-
Saldo final del periodo...:				2.116,56	
-----					
Seleccionar con una "X"			Roll=Avanzar/Retroceder		
F2=Seleccionar otra moneda			F8=Pantalla anterior		
F9=Sin Descripción, amplia importe D/H			F15=Ver ordenado por Fecha		
GLP321				19/03/08	
CONSULTA DE SALDOS Y MOVIMIENTOS DE AUXILIAR					
-----					
Compañía	Tipo	Cuenta Aux.	Cuenta Mayor		
EC	PE	0444 <<	1.1.3.0.1		
Saldo inicial al periodo..: 07 6				184,14 J	
Comprobante	Descripción		D e b e	H a b e r	
31-00055	06/06/07	PRESTAMO ORDINARIO SOL		184,14-f	
31-00055	06/06/07	F PRESTAMO ORDINARIO SOL	184,14		
31-00055	06/06/07	PRESTAMO ORDINARIO SOL	2.530,77		
48-06009	30/06/07	PRES.ORDINARIO EM06EMP		113,12-	
Acumulado al periodo.....:				2.714,91Y	297,26-
Saldo final del periodo...:				2.601,79	
-----					
Seleccionar con una "X"			Roll=Avanzar/Retroceder		
F2=Seleccionar otra moneda			F8=Pantalla anterior		
F9=Sin Descripción, amplia importe D/H			F15=Ver ordenado por Fecha		
Elaborado por: ASCA		Fecha: 1/abril/2008			
Suprvis. por: IB CA		Fecha: 15/abril/2008			

f Descuento con la renovación del crédito.

Y Importe del crédito.

4 Pago adicional realizado por ventanilla.

<b>Empresa Eléctrica Provincial Cotopaxi S.A.</b>				<b>CONSULTA DE SALDOS PRÉSTAMOS ORDINARIOS</b>		<b>OPOb 42/45</b>
GLP321						19/03/08
CONSULTA DE SALDOS Y MOVIMIENTOS DE AUXILIAR						
-----						
Compañía	Tipo	Cuenta Aux.	Cuenta Mayor			
EC	PE	0450	1.1.3.0.1			
Saldo inicial al periodo..: 05 2				484,14		
Comprobante		Descripción		D e b e	H a b e r	
31-00141	21/02/05	PRESTAMO ORDINARIO SOL			484,14-	
31-00141	21/02/05	PRESTAMO ORDINARIO SOL		484,14		
31-00141	21/02/05	PRESTAMO ORDINARIO SOL		1.772,30		
48-02011	28/02/05	PRES.ORDINARIO EM02EMP			94,02-	
Acumulado al periodo.....:				2.256,44	578,16-	+
Saldo final del periodo...:				2.162,42		
-----						
Seleccionar con una "X"		Roll=Avanzar/Retroceder				
F2=Seleccionar otra moneda		F8=Pantalla anterior				
F9=Sin Descripción, amplia importe D/H		F15=Ver ordenado por Fecha				
GLP321						19/03/08
CONSULTA DE SALDOS Y MOVIMIENTOS DE AUXILIAR						
-----						
Compañía	Tipo	Cuenta Aux.	Cuenta Mayor			
EC	PE	0450	1.1.3.0.1			
Saldo inicial al periodo..: 07 6						
Comprobante		Descripción		D e b e	H a b e r	
31-00260	28/06/07	PRESTAMO ORDINARIO SOL		2.965,47		
Acumulado al periodo.....:				2.965,47	Y	
Saldo final del periodo...:				2.965,47		
-----						
Seleccionar con una "X"		Roll=Avanzar/Retroceder				
F2=Seleccionar otra moneda		F8=Pantalla anterior				
F9=Sin Descripción, amplia importe D/H		F15=Ver ordenado por Fecha				
				Elaborado por: ASCA	Fecha: 1/abril/2008	
				Supervis. por: IB CA	Fecha: 15/abril/2008	

‡ Descuento con la renovación del crédito.

Y Importe del crédito.

4 Pago adicional realizado por ventanilla.



<b>Empresa Eléctrica Provincial Cotopaxi S.A.</b>				<b>CONSULTA DE SALDOS PRÉSTAMOS ORDINARIOS</b>		<b>OPOb 43/45</b>
GLP321				CONSULTA DE SALDOS Y MOVIMIENTOS DE AUXILIAR		19/03/08
-----						
Compañía	Tipo	Cuenta Aux.	Cuenta Mayor			
EC	PE	0491	1.1.3.0.1			
Saldo inicial al periodo..: 06 5				1.020,21		
Comprobante	Descripción			D e b e	H a b e r	
31-00142	17/05/06	PRESTAMO ORDINARIO SOL			1.020,21-	
31-00142	17/05/06	PRESTAMO ORDINARIO SOL		1.020,21		
31-00142	17/05/06	PRESTAMO ORDINARIO SOL		4.676,24		
48-05006	31/05/06	PRES.ORDINARIO EM05EMP			237,35-	
Acumulado al periodo.....:				5.696,45	1.257,56-	+
Saldo final del periodo...:				5.459,10		
-----						
Seleccionar con una "X"			Roll=Avanzar/Retroceder			
F2=Seleccionar otra moneda			F8=Pantalla anterior			
F9=Sin Descripción, amplia importe D/H			F15=Ver ordenado por Fecha			
GLP321				CONSULTA DE SALDOS Y MOVIMIENTOS DE AUXILIAR		19/03/08
-----						
Compañía	Tipo	Cuenta Aux.	Cuenta Mayor			
EC	PE	0491	1.1.3.0.1			
Saldo inicial al periodo..: 07 12				1.186,80		
Comprobante	Descripción			D e b e	H a b e r	
31-00015	05/12/07	PRESTAMO ORDINARIO SOL			1.186,80-	f
31-00015	05/12/07	PRESTAMO ORDINARIO SOL		1.186,80		
31-00015	05/12/07	PRESTAMO ORDINARIO SOL		5.512,19		
Acumulado al periodo.....:				6.698,99	1.186,80-	
Saldo final del periodo...:				6.698,99		
-----						
Seleccionar con una "X"			Roll=Avanzar/Retroceder			
F2=Seleccionar otra moneda			F8=Pantalla anterior			
F9=Sin Descripción, amplia importe D/H			F15=Ver ordenado por Fecha			
				Elaborado por: ASCA	Fecha: 1/abril/2008	
				Suprvis. por: IB CA	Fecha: 15/abril/2008	

f Descuento con la renovación del crédito.

Y Importe del crédito.

4 Pago adicional realizado por ventanilla.

<b>Empresa Eléctrica Provincial Cotopaxi S.A.</b>				<b>OPOb 44/45</b>	
<b>CONSULTA DE SALDOS</b>					
<b>PRÉSTAMOS ORDINARIOS</b>					
GLP321				19/03/08	
CONSULTA DE SALDOS Y MOVIMIENTOS DE AUXILIAR					
-----					
Compañía	Tipo	Cuenta Aux.	Cuenta Mayor		
EC	PE	0621	1.1.3.0.1		
Saldo inicial al periodo..: 05 7				1.039,20	
Comprobante		Descripción	D e b e	H a b e r	
09-00008	04/07/05	PRESTAMO ORDINARIO		520,00-	
31-00002	04/07/05	PRESTAMO ORDINARIO SOL		519,20-	
31-00002	04/07/05	PRESTAMO ORDINARIO SOL	519,20		
31-00002	04/07/05	PRESTAMO ORDINARIO SOL	1.657,79		
48-07015	30/07/05	PRES.ORDINARIO EM07EMP		90,71-	
Acumulado al periodo.....:				2.176,99	1.129,91-
Saldo final del periodo...:				2.086,28	
-----					
Seleccionar con una "X"			Roll=Avanzar/Retroceder		
F2=Seleccionar otra moneda			F8=Pantalla anterior		
F9=Sin Descripción, amplia importe D/H			F15=Ver ordenado por Fecha		
GLP321				19/03/08	
CONSULTA DE SALDOS Y MOVIMIENTOS DE AUXILIAR					
-----					
Compañía	Tipo	Cuenta Aux.	Cuenta Mayor		
EC	PE	0621	1.1.3.0.1		
Saldo inicial al periodo..: 06 8				997,76	
Comprobante		Descripción	D e b e	H a b e r	
09-00015	08/08/06	PRESTAMO ORDINARIO		454,00	
31-00047	08/08/06	PRESTAMO ORDINARIO SOL		543,76-	
31-00047	08/08/06	PRESTAMO ORDINARIO SOL	543,76		
31-00047	08/08/06	PRESTAMO ORDINARIO SOL	1.683,81		
48-08007	31/08/06	PRES.ORDINARIO EM08EMP		92,82-	
Acumulado al periodo.....:				2.227, 57	1.090,58-
Saldo final del periodo...:				2.134,75	
-----					
Seleccionar con una "X"			Roll=Avanzar/Retroceder		
F2=Seleccionar otra moneda			F8=Pantalla anterior		
F9=Sin Descripción, amplia importe D/H			F15=Ver ordenado por Fecha		
Elaborado por: ASCA		Fecha: 1/abril/2008			
Suprvis. por: IB CA		Fecha: 15/abril/2008			

ƒ Descuento con la renovación del crédito.

Y Importe del crédito.

4 Pago adicional realizado por ventanilla.

<b>Empresa Eléctrica Provincial Cotopaxi S.A.</b> <b>CONSULTA DE SALDOS</b> <b>PRÉSTAMOS ORDINARIOS</b>				<b>OPOb 45/45</b>	
GLP321				19/03/08	
CONSULTA DE SALDOS Y MOVIMIENTOS DE AUXILIAR					
-----					
Compañía	Tipo	Cuenta Aux.	Cuenta Mayor		
EC	PE	0692	1.1.3.0.1		
Saldo inicial al periodo..: 05 8				4.206,06	
Comprobante		Descripción	D e b e	H a b e r	
09-00037	22/08/05	PRESTAMO ORDINARIO		2.868,00-	
31-00178	22/08/05	PRESTAMO ORDINARIO SOL		4.014,87-	
31-00178	22/08/05	PRESTAMO ORDINARIO SOL	4.014,87		
31-00178	22/08/05	PRESTAMO ORDINARIO SOL	1.371,38		
31-00180	22/08/05	PRESTAMO ORDINARIO SOL		1.146,87-	
31-00180	22/08/05	PRESTAMO ORDINARIO SOL	1.146,87		
31-00180	22/08/05	PRESTAMO ORDINARIO SOL	4.248,72		
48-08009	31/08/05	PRES.ORDINARIO EM08EMP		191,19- +	
Acumulado al periodo.....:			14.796,71	13.607,18-	
Saldo final del periodo...:			5.395,59		
-----					
Seleccionar con una "X"		Roll=Avanzar/Retroceder			
F2=Seleccionar otra moneda		F8=Pantalla anterior			
F9=Sin Descripción, amplia importe D/H		F15=Ver ordenado por Fecha			
GLP321				19/03/08	
CONSULTA DE SALDOS Y MOVIMIENTOS DE AUXILIAR					
-----					
Compañía	Tipo	Cuenta Aux.	Cuenta Mayor		
EC	PE	0692	1.1.3.0.1		
Saldo inicial al periodo..: 06 1				4.497,87 ∫	
Comprobante		Descripción	D e b e	H a b e r	
09-00025	18/01/06	PRESTAMO ORDINARIO		3.142,00 4	
31-00153	18/01/06	F PRESTAMO ORDINARIO SOL		1.346,53- f	
31-00153	18/01/06	PRESTAMO ORDINARIO SOL	1.346,53		
31-00153	18/01/06	PRESTAMO ORDINARIO SOL	4.049,06		
48-01009	31/01/06	PRES.ORDINARIO EM01EMP		224,82-	
Acumulado al periodo.....:			5.395,59 Y	4.713,35-	
Saldo final del periodo...:			5.180,11		
-----					
Seleccionar con una "X"		Roll=Avanzar/Retroceder			
F2=Seleccionar otra moneda		F8=Pantalla anterior			
		Elaborado por: ASCA		Fecha: 1/abril/2008	
		Suprvis. por: IB CA		Fecha: 15/abril/2008	

∫ Descuento con la renovación del crédito.

Y Importe del crédito.

4 Pago adicional realizado por ventanilla.

**Empresa Eléctrica Provincial Cotopaxi S.A.**  
**HOJA DE TRABAJO**  
**Roles de Pago del Personal**

OPOa 1 / 10

NUM. TPAB :	<b>41 SPRZOSA RIVERA CARLOS ANIBAL</b>	CARGO :	62 OPERADOR DE CENTRAL				
	3501 REM. EPS. UN	240.00	375.68	6060 APORT. JESS	75.36		
	3502 H. NOCTURNA	55.00	21.45	6062 1,5% SINDI	5.63		
	3505 H. EXTRAS	24.00	74.88	6063 DES. ENERGI	6.05		
	3545 SUB. ANTIG	25.00	332.00	6065 ASOCIACION	12.54		
	3572 SUB. FAMILI	2.00	2.00	6066 IMP. RENTA	43.53		
	5075 CANAST. EPM		85.00	6069 DES. SINDIC	84.92		
	5400 TRANSECRTE		14.40	6075 PRIM. QUINC	150.27		
	5639 REFRIGERIO	19.00	47.50	6078 AFP VOLUNT	26.59		
	5640 EST. PROC. (		20.00	6079 AFP GEN. TR	5.00		
				6565 PRES. ORDIN	149.58	2542.81	
				6581 PRES. ESPEC	100.00	2000.00	
				Total Deduciones s/	659.47	4542.81	0.00
				N E T O..... s/=>		313.44	
							Recibi Conforme:

NUM. TPAB :	<b>45 CABLIN BELTRAN RICHERIO ROJRI</b>	CARGO :	62 OPERADOR DE CENTRAL				
	3501 REM. EPS. UN	240.00	375.68	6060 APORT. JESS	71.58		
	3502 H. NOCTURNA	55.00	21.45	6062 1,5% SINDI	5.63		
	3505 H. EXTRAS	32.00	99.84	6066 IMP. RENTA	39.96		
	3545 SUB. ANTIG	20.00	265.60	6069 DES. SINDIC	6.95		
	3572 SUB. FAMILI	3.00	3.00	6075 PRIM. QUINC	150.27		
	5075 CANAST. EPM		85.00	6565 PRES. ORDIN	130.56	1988.33	
	5400 TRANSECRTE		14.40	6581 PRES. ESPEC	70.00	2070.00	
	5639 REFRIGERIO	25.00	62.50				
	5640 EST. PROC. (		20.00				
				Total Deduciones s/	474.95	4028.33	0.00
				N E T O..... s/=>		472.52	
							Recibi Conforme:

NUM. TPAB :	<b>57 VITERI ACCOIA SCOTA DEL ROCIO</b>	CARGO :	67 SECRETARIA 2				
	3501 REM. EPS. UN	240.00	387.10	6060 APORT. JESS	63.64		
	3504 H. SUPLEMEN	30.00	72.45	6062 1,5% SINDI	5.80		
	3545 SUB. ANTIG	20.00	273.60	6063 DES. ENERGI	6.56		
	3572 SUB. FAMILI	1.00	1.00	6065 ASOCIACION	11.49		
	5075 CANAST. EPM		85.00	6066 IMP. RENTA	48.03		
	5400 TRANSECRTE		14.40	6069 DES. SINDIC	24.81		
	5639 REFRIGERIO	28.00	70.00	6071 EPS. FEM.	12.00		
	5640 EST. PROC. (		20.00	6075 PRIM. QUINC	154.84		
				6080 VARIOS	8.00		
				6081 PRES. JESS	2.17		
				6565 PRES. ORDIN	118.66	593.33	
				6581 PRES. ESPEC	30.00	1290.00	
				Total Deduciones s/	491.00	1883.33	0.00
				N E T O..... s/=>		432.55	
							Recibi Conforme:

NUM. TPAB :	<b>106 CERDA ANDRES EDISON MARCELO</b>	CARGO :	29 CHOFER 2				
	3501 REM. EPS. UN	240.00	375.68	6060 APORT. JESS	68.45		
	3504 H. SUPLEMEN	10.00	23.40	6062 1,5% SINDI	5.63		
	3545 SUB. ANTIG	25.00	332.00	6063 DES. ENERGI	5.88		
	3572 SUB. FAMILI	1.00	1.00	6065 ASOCIACION	25.39		
	5075 CANAST. EPM		85.00	6066 IMP. RENTA	62.14		
	5400 TRANSECRTE		14.40	6069 DES. SINDIC	124.58		
	5540 BEN. MANEJA		2.00	6071 EPS. FEM.	27.00		
	5639 REFRIGERIO	25.00	62.50	6075 PRIM. QUINC	150.27		
	5640 EST. PROC. (		20.00	6080 VARIOS	1.00		
				6081 PRES. JESS	63.81		
				6565 PRES. ORDIN	151.97	2735.35	
				6581 PRES. ESPEC	70.00	1150.00	
				Total Deduciones s/	758.12	3885.35	0.00
				N E T O..... s/=>		157.86	
							Recibi Conforme:

¡ Total de la remuneración

Elaborado por: ASCA	Fecha: 1/abril/2008
Suprvis. Por: IB CA	Fecha: 15/abril/2008

**Empresa Eléctrica Provincial Cotopaxi S.A.**  
**HOJA DE TRABAJO**  
**Roles de Pago del Personal**

OPOa 2 / 10

NUM. TRAB :	<b>120 EROHICO HERRERA CESAR AUGUSTO</b>	CARGO :	82 INE. CON. ELECTRICIO					
	3501 REM.PAS.UN	240.00	367.50	6060 APORT. IESS	61.38			
	3545 SUB. ANTIG	22.00	286.00	6062 L.5% SINDI	5.51			
	3572 SUB.FAMILI	3.00	3.00	6063 DES.ENERGI	3.16			
	5075 CNAVST.FRM		85.00	6065 ASOCIACION	27.14			
	5400 TRANSPORTE		14.40	6066 IMP.RENTA	68.82			
	5639 REFRIGERIO	39.00	97.50	6069 DES.SINDIC	174.99			
	5640 EST.HOCD.(		20.00	6071 HERS. FEM.	25.00			
				6075 PRIM.QUINC	147.00			
				6078 AFP VOLUNT	41.59			
				6079 AFP.GEN.ER	5.00			
				6080 VARIOS	23.00			
				6565 HRES.CRDIN	139.29	2507.26		
				6561 HRES.ESPEC	100.00	2700.00		
				Total Percepciones s/	873.40	Total Deducciones s/	821.88	0.00
						N E T O..... s/=>	51.52	
							Recibi Conforme:	
NUM. TRAB :	<b>122 CRISTINA GAETE MARCO ANTONIO</b>	CARGO :	36 ELECTRICISTA 2					
	3501 REM.PAS.UN	240.00	365.42	6060 APORT. IESS	60.74			
	3545 SUB. ANTIG	22.00	284.24	6062 L.5% SINDI	5.48			
	5075 CNAVST.FRM		85.00	6063 DES.ENERGI	3.16			
	5400 TRANSPORTE		14.40	6065 ASOCIACION	228.05			
	5639 REFRIGERIO	8.00	20.00	6066 IMP.RENTA	33.63			
	5640 EST.HOCD.(		20.00	6069 DES.SINDIC	150.92			
				6075 PRIM.QUINC	146.16			
				6081 HRES. IESS	42			
				Total Percepciones s/	789.06	Total Deducciones s/	789.06	0.00
						N E T O..... s/=>	0.00	
							Recibi Conforme:	324.11
NUM. TRAB :	<b>122 CRISTINA GAETE MARCO ANTONIO</b>	CARGO :	36 ELECTRICISTA 2					
				6565 HRES.CRDIN	140.49	2528.81		
				6561 HRES.ESPEC	20.00	2500.00		
				Total Percepciones s/	789.06	Total Deducciones s/	789.06	576.11
						N E T O..... s/=>	0.00	
							Recibi Conforme:	
4. TRAB :	<b>151 CEVALLOS CLEVEDO BREDY ORLAND</b>	CARGO :	70 TESORERO					
	3018 SUERC.REU		54.36	6060 APORT. IESS	220.08			
	3501 REM.PAS.UN	240.00	840.91	6063 DES.ENERGI	22.44			
	3545 SUB. ANTIG	22.00	650.54	6065 ASOCIACION	59.85			
	3554 GASTOS REP		244.53	6066 IMP.RENTA	320.52			
	3560 EDNIF. RES		244.53	6075 PRIM.QUINC	336.36			
	3561 SUB.GAS.RE		31.13	6078 AFP VOLUNT	51.59			
	3562 SUB.ECN.RE		31.13	6079 AFP.GEN.ER	5.00			
	3563 S.B.SUB.FN	22.00	42.24	6080 VARIOS	13.00			
	5075 CNAVST.FRM		85.00	6096 CUOTA ASOC	8.00			
	5400 TRANSPORTE		14.40	6565 HRES.CRDIN	361.02	2457.05		
				Total Percepciones s/	2239.27	Total Deducciones s/	1387.86	0.00
						N E T O..... s/=>	871.41	
							Recibi Conforme:	
4. TRAB :	<b>152 ALBAN MEDINA AGUSTIA DEL ROSAR</b>	CARGO :	88 ECD. GENERAL					
	3501 REM.PAS.UN	240.00	680.08	6060 APORT. IESS	147.46			
	3545 SUB. ANTIG	22.00	526.88	6063 DES.ENERGI	50.90			
	3554 GASTOS REP		184.87	6065 ASOCIACION	66.31			
	3560 EDNIF. RES		184.87	6066 IMP.RENTA	162.94			
	3572 SUB.FAMILI	1.00	1.00	6069 DES.SINDIC	90.43			
	5075 CNAVST.FRM		85.00	6071 HERS. FEM.	2.00			
	5400 TRANSPORTE		14.40	6075 PRIM.QUINC	272.03			
				6096 CUOTA ASOC	8.00			
				6565 HRES.CRDIN	316.17	6325.40		
				Total Percepciones s/	1676.30	Total Deducciones s/	1116.24	0.00
						N E T O..... s/=>	560.26	
							Recibi Conforme:	
4. TRAB :	<b>153 JACQUE GRANJA EULALIA LICRELLA</b>	CARGO :	900 JUBILADO					
	5005 REM.UNIF.J	30.00	34.17	6096 DESC.JUB.	2.00			
				Total Percepciones s/	34.17	Total Deducciones s/	2.00	0.00
						N E T O..... s/=>	32.17	0.00
							Recibi Conforme:	
4. TRAB :	<b>157 BRAZO LAVERDE TERESA JACQUELINE</b>	CARGO :	28 CONTADOR					
	3501 REM.PAS.UN	240.00	680.08	6060 APORT. IESS	142.98			
	3545 SUB. ANTIG	20.00	478.30	6063 DES.ENERGI	41.32			
	3554 GASTOS REP		184.87	6065 ASOCIACION	76.06			
	3560 EDNIF. RES		184.87	6066 IMP.RENTA	125.55			
	3572 SUB.FAMILI	1.00	1.00	6069 DES.SINDIC	37.56			
	5075 CNAVST.FRM		85.00	6071 HERS. FEM.	8.00			
	5400 TRANSPORTE		14.40	6075 PRIM.QUINC	272.03			
				6080 VARIOS	6.00			
				6096 CUOTA ASOC	8.00			

¡ Total de la remuneración



**Empresa Eléctrica Provincial Cotopaxi S.A.**  
**HOJA DE TRABAJO**  
**Roles de Pago del Personal**

OPOa 3 / 10

NUM.TRAB :	159	HELENA ANTRACE MARIA EUGENIA	CARGO :	14	AUXILIAR DE COMPAÑIA								
		3018 SUBRG.REU			233.64	6060	APORT. IESS	129.77					
		3501 REM.BAS.UN	240.00		399.71	6062	1,5% SINDI	5.99					
		3545 SUB. ANTIG	20.00		282.40	6063	DES.ENERGI	9.76					
		3561 SUB.GAS.RE			153.89	6065	ASOCIACION	61.37					
		3562 SUB.ECN.RE			153.89	6066	IMP.RENTA	105.74					
		3563 SUB.SUB.PN	20.00		163.40	6069	DES.SINDIC	171.48					
		3572 SUB.FAMILI	1.00		1.00	6071	PERF. FEM.	2.00					
		5075 CANAST.FEM			85.00	6075	PRIM.QUINC	159.38					
		5400 TRANSPORTE			14.40	6080	VARIOS	6.00					
		5639 REFRIGERIO	8.00		20.00	6565	PRES.ORDIN	125.19	1001.49				
		5640 EST.PROD.(			20.00	6581	PRES.ESPEC	80.00	1960.00				
		Total Percepciones s/			1527.33	Total Deduciones s/		257.68	2961.49			0.00	
						N E T O..... s/=>		662.65					
										Recibi Conforme:			
NUM.TRAB :	166	OLIVO CERDA FABIAN RAMIRO	CARGO :	07	JEFE EST. ECONOMICO								
		3501 REM.BAS.UN	240.00		840.91	6060	APORT. IESS	177.07					
		3545 SUB. ANTIG	19.00		561.83	6063	DES.ENERGI	12.67					
		3554 GASTOS REP			244.53	6065	ASOCIACION	185.52					
		3560 BONIF. RES			244.53	6066	IMP.RENTA	221.12					
		3572 SUB.FAMILI	2.00		2.00	6069	DES.SINDIC	30.62					
		5075 CANAST.FEM			35.00	6071	PERF. FEM.	35.01					
		5400 TRANSPORTE			14.40	6075	PRIM.QUINC	336.36					
						6078	APP VOLUNT	27.65					
						6079	APP.GEN.IR	5.00					
						6080	VARIOS	33.00					
						6081	PRES. IESS	73.39					
						6096	CUOTA ASOC	8.00					
						6565	PRES.ORDIN	342.86	4431.15				
						6581	PRES.ESPEC	152.00	2700.00				
		Total Percepciones s/			1993.20	Total Deduciones s/		1694.25	7131.15			0.00	
						N E T O..... s/=>		298.95					
										Recibi Conforme:			
NUM.TRAB :	176	AGUILERA BUETA MARIA AUGUSTA	CARGO :	23	AUXILIAR DE PRESURU								
		3018 SUBRG.REU			441.20	6060	APORT. IESS	174.10					
		3501 REM.BAS.UN	240.00		399.71	6063	DES.ENERGI	9.55					
		3545 SUB. ANTIG	18.00		254.16	6065	ASOCIACION	12.70					
		3561 SUB.GAS.RE			244.53	6066	IMP.RENTA	221.20					
		3562 SUB.ECN.RE			244.53	6071	PERF. FEM.	2.00					
		3563 SUB.SUB.PN	18.00		277.92	6075	PRIM.QUINC	159.38					
		5075 CANAST.FEM			85.00	6080	VARIOS	5.00					
		5400 TRANSPORTE			14.40	6096	CUOTA ASOC	8.00					
		5639 REFRIGERIO	8.00		20.00	6565	PRES.ORDIN	300.00	1291.39				
		5640 EST.PROD.(			20.00	6581	PRES.ESPEC	200.00	2600.00				
		Total Percepciones s/			2001.45	Total Deduciones s/		1092.43	3891.39			0.00	
						N E T O..... s/=>		909.02					
										Recibi Conforme:			
NUM.TRAB :	178	ALVAREZ CLAUDIO HECTOR BOLIVAR	CARGO :	35	ELECTRICISTA 1								
		3501 REM.BAS.UN	240.00		359.56	6060	APORT. IESS	55.12					
		3545 SUB. ANTIG	18.00		228.96	6062	1,5% SINDI	5.39					
		3572 SUB.FAMILI	1.00		1.00	6063	DES.ENERGI	7.52					
		5075 CANAST.FEM			85.00	6065	ASOCIACION	29.60					
		5400 TRANSPORTE			14.40	6066	IMP.RENTA	32.62					
		5639 REFRIGERIO	20.00		50.00	6069	DES.SINDIC	228.98					
		5640 EST.PROD.(			20.00	6075	PRIM.QUINC	143.82					
						6565	PRES.ORDIN	108.07	864.60				
						6581	PRES.ESPEC	30.00	2940.00				
		Total Percepciones s/			758.92	Total Deduciones s/		641.12	3804.60			0.00	
						N E T O..... s/=>		117.80					
										Recibi Conforme:			

¡ Total de la remuneración

Elaborado por: ASCA	Fecha: 1/abril/2008
Suprvis. Por: IB CA	Fecha: 15/abril/2008

**Empresa Eléctrica Provincial Cotopaxi S.A.**  
**HOJA DE TRABAJO**  
**Roles de Pago del Personal**

**OPOa 4 / 10**

N.M.TRAB :	207 SALGADO CARRERA LUIS RODRIGO	CARGO :	63 OPERADOR DE SUBESTIA				
	3501 REM.BAS.UN	240.00	361.33	6060 APORT.IESS	56.34		
	3502 H.NOCTURNA	22.00	8.25	6062 1,5% SINDI	5.41		
	3545 SUB. ANTIG	18.00	230.04	6063 DES.ENERGI	6.38		
	3572 SUB.FAMILI	3.00	3.00	6066 IMP.RENTA	40.65		
	5075 CANAST.FPM		85.00	6069 DES.SINDIC	121.27		
	5400 TRANSPORTE		14.40	6071 PERS. FEM.	52.80		
	5639 REFRIGERIO	16.00	40.00	6075 PRIM.QUINC	144.53		
	5640 EST.FROD.(		20.00	6078 APP.VOLLMT	31.59		
				6079 APP.GEN.PR	5.00		
				6081 PRES.IESS	92.91		
				6565 PRES.CROIN	127.25	2799.59	
				6581 PRES.ESEPEC	30.00	2910.00	
	Total Percepciones s/	762.02		Total Deducciones s/	714.13	5709.59	0.00
				T O..... s/=>		47.89	
						Recibi Conforme:	

N.M.TRAB :	283 CHACABOYA MAZORRA NESTOR RUBEN	CARGO :	63 OPERADOR DE SUBESTIA				
	3501 REM.BAS.UN	240.00	361.33	6060 APORT.IESS	65.15		
	3502 H.NOCTURNA	24.00	9.00	6062 1,5% SINDI	5.41		
	3505 H.EXTRA	40.00	120.00	6063 DES.ENERGI	6.24		
	3545 SUB. ANTIG	16.00	204.48	6066 IMP.RENTA	34.19		
	3572 SUB.FAMILI	2.00	2.00	6069 DES.SINDIC	65.49		
	5075 CANAST.FPM		85.00	6071 PERS. FEM.	19.00		
	5400 TRANSPORTE		14.40	6075 PRIM.QUINC	144.53		
	5639 REFRIGERIO	31.00	77.50	6081 PRES.IESS	194.35		
	5640 EST.FROD.(		20.00	6565 PRES.CROIN	104.45	731.22	
				6581 PRES.ESEPEC	40.00	120.00	
	Total Percepciones s/	893.71		Total Deducciones s/	678.81	851.22	0.00
				T E T O..... s/=>		214.90	
						Recibi Conforme:	

N.M.TRAB :	287 LUZURIAGA RODRIGUEZ CARLOS HUGO	CARGO :	31 DIRECTOR DE FINANZA				
	3501 REM.BAS.UN	240.00	1005.49	6060 APORT.IESS	226.95		
	3545 SUB. ANTIG	21.00	741.93	6063 DES.ENERGI	25.76		
	3554 GASTOS REP		337.91	6065 ASOCIACION	96.51		
	3560 BONIF. RES		337.91	6066 IMP.RENTA	349.76		
	3572 SUB.FAMILI	4.00	4.00	6075 PRIM.QUINC	402.19		
	5075 CANAST.FPM		85.00	6078 APP.VOLLMT	57.99		
	5400 TRANSPORTE		14.40	6079 APP.GEN.PR	5.00		
				6080 VARIOS	33.00		
				6096 CUOTA ASOC	8.00		
				6565 PRES.CROIN	486.13	7291.95	
				6581 PRES.ESEPEC	250.00	1750.00	
	Total Percepciones s/	2525.64		Total Deducciones s/	1943.29	9041.95	0.00
				T O..... s/=>		583.35	
						Recibi Conforme:	

N.M.TRAB :	309 VASQUEZ SANCHEZ DILFO SEVERO	CARGO :	62 OPERADOR DE CENTRAL				
	3501 REM.BAS.UN	240.00	375.68	6060 APORT.IESS	61.67		
	3504 H.SUPLLEN	19.00	44.46	6062 1,5% SINDI	5.63		
	3505 H.EXTRA	8.00	24.96	6063 DES.ENERGI	17.47		
	3545 SUB. ANTIG	16.00	212.48	6066 IMP.RENTA	44.67		
	3572 SUB.FAMILI	2.00	2.00	6069 DES.SINDIC	8.95		
	5075 CANAST.FPM		85.00	6071 PERS. FEM.	22.00		
	5400 TRANSPORTE		14.40	6075 PRIM.QUINC	150.27		
	5639 REFRIGERIO	29.00	72.50	6081 PRES.IESS	100.97		
	5640 EST.FROD.(		20.00	6565 PRES.CROIN	128.92	2707.32	
				6581 PRES.ESEPEC	100.00	2700.00	
	Total Percepciones s/	851.48		Total Deducciones s/	640.55	5407.32	0.00
				T O..... s/=>		210.93	
						Recibi Conforme:	

N.M.TRAB :	311 CANDI SALME MIRIAN DEL ROSARIO	CARGO :	17 AUXILIAR DE INFORMATICA				
	3018 SUERG.REU		292.98	6060 APORT.IESS	136.44		

**Total de la remuneración**

Elaborado por: ASCA	Fecha: 1/abril/2008
Suprvis. Por: IB CA	Fecha: 15/abril/2008

**Empresa Eléctrica Provincial Cotopaxi S.A.**  
**HOJA DE TRABAJO**  
**Roles de Pago del Personal**

**OPOa 5 / 10**

N.M.TRAB :	311 CANO SALME MIRIAM DEL ROSARIO	CARGO :	17 AUXILIAR DE INFORM					
	3501 REM.BAS.UN	240.00	387.10	6063 DES.ENERGI	13.39			
	3545 SUB. ANTIG	17.00	232.56	6065 ASOCIACION	191.29			
	3561 SUB.GAS.RE		184.67	6066 IMP.RENTA	173.90			
	3562 SUB.ECN.RE		184.67	6071 PERS. FEM.	43.30			
	3563 SUB.SUB.AN	17.00	174.25	6075 PRIM.QUINC	154.84			
	3572 SUB.FAMILI	3.00	3.00	6078 APP.VOLUNT	11.59			
	5075 CONVAST.FPM		85.00	6079 APP.GEN.FR	2.50			
	5400 TRANSPORTE		14.40	6080 VARIOS	162.00			
	5639 REFRIGERIO	8.00	20.00	6096 CUOTA ASOC	8.00			
	5640 EST.PROD. (		20.00	6565 PRES.CORDIN	135.24	2704.79		
				6581 PRES.ESPEC	100.00	2800.00		
	Total Percepciones s/		1598.63	Total Deduciones s/	1132.49	5504.79		0.00
				N E T O..... s/=>		466.14		
								Recibi Conforme:

N.M.TRAB :	319 SANCHEZ MOLINA RUBEN GONZALO	CARGO :	35 ELECTRICISTA 1					
	3501 REM.BAS.UN	240.00	355.91	6060 APORT.IESS	61.53			
	3505 H.EXTRAS	33.00	97.68	6062 1,5% SINDI	5.33			
	3545 SUB. ANTIG	16.00	201.44	6066 IMP.RENTA	31.55			
	3572 SUB.FAMILI	3.00	3.00	6069 DES.SINDIC	254.85			
	5075 CONVAST.FPM		85.00	6075 PRIM.QUINC	142.36			
	5400 TRANSPORTE		14.40	6565 PRES.CORDIN	114.90	1723.51		
	5639 REFRIGERIO	46.00	115.00	6581 PRES.ESPEC	50.00	2250.00		
	Total Percepciones s/		892.43	Total Deduciones s/	660.52	3973.51		0.00
				N E T O..... s/=>		231.91		
								Recibi Conforme:

N.M.TRAB :	330 MEDINA SALAZAR FRANKLIN GONZALO	CARGO :	85 JEFE GRANDES CLIENT					
	3501 REM.BAS.UN	240.00	680.08	6060 APORT.IESS	131.98			
	3545 SUB. ANTIG	15.00	359.10	6063 DES.ENERGI	23.95			
	3554 GASTOS REP		184.67	6065 ASOCIACION	90.06			
	3560 BONIF. RES		184.67	6066 IMP.RENTA	143.40			
	3572 SUB.FAMILI	3.00	3.00	6069 DES.SINDIC	91.80			
	5075 CONVAST.FPM		85.00	6071 PERS. FEM.	78.00			
	5400 TRANSPORTE		14.40	6075 PRIM.QUINC	272.03			
				6078 APP.VOLUNT	37.59			
				6079 APP.GEN.FR	5.00			
				6080 VARIOS	63.00			
				6081 PRES.IESS	74.34			
				6096 CUOTA ASOC	8.00			
				6565 PRES.CORDIN	288.82	4910.02		
				6581 PRES.ESPEC	80.00	1700.00		
	Total Percepciones s/		1510.92	Total Deduciones s/	1387.97	6610.02		0.00
				N E T O..... s/=>		142.95		
								Recibi Conforme:

N.M.TRAB :	332 REYES GARCES DIEGO FERNANDO	CARGO :	53 JEFE DE INFORMATICA					
	3501 REM.BAS.UN	240.00	840.91	6060 APORT.IESS	185.27			
	3545 SUB. ANTIG	22.00	650.54	6063 DES.ENERGI	14.42			
	3554 GASTOS REP		244.53	6065 ASOCIACION	72.98			
	3560 BONIF. RES		244.53	6066 IMP.RENTA	243.52			
	3572 SUB.FAMILI	1.00	1.00	6069 DES.SINDIC	92.43			
	5075 CONVAST.FPM		85.00	6071 PERS. FEM.	50.33			
	5400 TRANSPORTE		14.40	6075 PRIM.QUINC	336.36			
				6080 VARIOS	22.00			
				6096 CUOTA ASOC	8.00			
				6565 PRES.CORDIN	393.71	9055.34		
				6581 PRES.ESPEC	50.00	2750.00		
	Total Percepciones s/		2080.91	Total Deduciones s/	1469.02	11805.34		0.00
				N E T O..... s/=>		611.89		
								Recibi Conforme:

N.M.TRAB :	334 MENA VENEZAS IVAN OSWALDO	CARGO :	18 AUXILIAR DE ING. EL					
	3501 REM.BAS.UN	240.00	680.08	6060 APORT.IESS	131.88			
	3545 SUB. ANTIG	15.00	359.10	6065 ASOCIACION	25.39			
	3554 GASTOS REP		184.67	6066 IMP.RENTA	173.34			
	3560 BONIF. RES		184.67	6075 PRIM.QUINC	272.03			
	3572 SUB.FAMILI	2.00	2.00	6078 APP.VOLUNT	56.30			
	5075 CONVAST.FPM		85.00	6079 APP.GEN.FR	5.00			
	5400 TRANSPORTE		14.40	6096 CUOTA ASOC	8.00			
				6565 PRES.CORDIN	166.67	2333.30		
				6581 PRES.ESPEC	20.00	2900.00		
	Total Percepciones s/		1509.92	Total Deduciones s/	858.61	5233.30		0.00
				N E T O..... s/=>		651.31		
								Recibi Conforme:

**Total de la remuneración**

Elaborado por: ASCA	Fecha: 1/abril/2008
Suprvis. Por: IB CA	Fecha: 15/abril/2008



**Empresa Eléctrica Provincial Cotopaxi S.A.**  
**HOJA DE TRABAJO**  
**Roles de Pago del Personal**

**OPOa 6 / 10**

N.M.TRAB :	365 PAUCAR GARCIA RICARDO	CARGO :	51 JEFE OPER. MANTEN.					
	3501 REM.PAS.UN	240.00	840.91	6060 APORT.IESS	168.87			
	3545 SUB. ANTIG	16.00	473.12	6063 DES.ENERGI	20.79			
	3554 GASTOS REP		244.53	6065 ASOCIACION	5.00			
	3560 BONIF. RES		244.53	6066 IMP.RENTA	286.57			
	3572 SUB.FAMILI	3.00	3.00	6069 DES.SINDIC	41.25			
	5075 CANAST.FAM		85.00	6075 PRIM.QUINC	336.36			
	5400 TRANSPORTE		14.40	6096 CUOTA ASOC	8.00			
				6565 PRES.CORDIN	365.35	8403.07		
				6581 PRES.ESPEC	125.00	2625.00		
	Total Percepciones s/		1905.49	Total Deducciones s/	1357.19	11028.07		0.00
				N E T O..... s/=>	548.30			
								Recibi Conforme:

N.M.TRAB :	366 SAAMETRA ACOSTA CARLOS EDUARDO	CARGO :	18 AUXILIAR DE ING. EL					
	3501 REM.PAS.UN	240.00	660.08	6060 APORT.IESS	133.94			
	3545 SUB. ANTIG	16.00	363.04	6065 ASOCIACION	45.30			
	3554 GASTOS REP		184.67	6066 IMP.RENTA	202.58			
	3560 BONIF. RES		184.67	6069 DES.SINDIC	38.07			
	5075 CANAST.FAM		85.00	6075 PRIM.QUINC	272.03			
	5400 TRANSPORTE		14.40	6078 AFP VOLUNT	29.59			
				6079 AFP GEN.ER	5.00			
				6096 CUOTA ASOC	8.00			
				6565 PRES.CORDIN	288.05	6336.99		
				6581 PRES.ESPEC	150.00	2700.00		
	Total Percepciones s/		1531.86	Total Deducciones s/	1172.56	9036.99		0.00
				N E T O..... s/=>	359.30			
								Recibi Conforme:

N.M.TRAB :	376 FULLOPASIG FULLOPASIG ANGEL MA	CARGO :	40 GUARDIAN RESIDENTE					
	3501 REM.PAS.UN	240.00	339.63	6060 APORT.IESS	51.10			
	3505 H.EXTRAS	8.00	22.56	6062 1,5% SINDI	5.09			
	3545 SUB. ANTIG	15.00	180.30	6063 DES.ENERGI	44.76			
	3572 SUB.FAMILI	4.00	4.00	6066 IMP.RENTA	35.17			
	5075 CANAST.FAM		85.00	6069 DES.SINDIC	10.86			
	5400 TRANSPORTE		14.40	6075 PRIM.QUINC	135.85			
	5544 CLARO.CENT		1.00	6065 PRES.CORDIN	96.67	1159.96		
	5639 REFRIGERIO	35.00	87.50	6581 PRES.ESPEC	80.00	2680.00		
	5640 EST.HOCD. (		20.00					
	Total Percepciones s/		754.39	Total Deducciones s/	459.50	3839.96		0.00
				N E T O..... s/=>	294.89			
								Recibi Conforme:

N.M.TRAB :	380 GALLARDO MOLINA MELCHOR ALEJAN	CARGO :	64 OPERADOR SUBESTACIO					
	3501 REM.PAS.UN	240.00	355.91	6060 APORT.IESS	68.08			
	3502 H.NOCURNA	45.00	16.65	6062 1,5% SINDI	5.33			
	3505 H.EXTRAS	56.00	165.76	6063 DES.ENERGI	8.89			
	3545 SUB. ANTIG	15.00	188.85	6066 IMP.RENTA	38.63			
	3572 SUB.FAMILI	1.00	1.00	6069 DES.SINDIC	142.31			
	5075 CANAST.FAM		85.00	6075 PRIM.QUINC	142.36			
	5400 TRANSPORTE		14.40	6565 PRES.CORDIN	98.56	1084.24		
	5639 REFRIGERIO	34.00	85.00	6581 PRES.ESPEC	60.00	2760.00		
	5640 EST.HOCD. (		20.00					
	Total Percepciones s/		932.57	Total Deducciones s/	564.16	3844.24		0.00
				N E T O..... s/=>	368.41			
								Recibi Conforme:

N.M.TRAB :	381 CLAUDIO CALLO EDWIN GERMAN	CARGO :	64 OPERADOR SUBESTACIO					
	3018 SUBRG.REU		304.40	6060 APORT.IESS	131.88			
	3501 REM.PAS.UN	240.00	375.68	6062 1,5% SINDI	5.63			
	3545 SUB. ANTIG	15.00	199.20	6066 IMP.RENTA	163.89			
	3561 SUB.GAS.RE		184.67	6069 DES.SINDIC	63.74			
	3562 SUB.BON.RE		184.67	6075 PRIM.QUINC	150.27			
	3563 SUB.SUB.FAN	15.00	159.75	6078 AFP VOLUNT	46.59			
	5075 CANAST.FAM		85.00	6079 AFP GEN.ER	5.00			
	5400 TRANSPORTE		14.40	6080 VARIOS	10.00			
	5639 REFRIGERIO	8.00	20.00	6081 PRES.IESS	132.71			
	5640 EST.HOCD. (		20.00	6086 R.JUDICIAL	100.00			
				6565 PRES.CORDIN	123.37	2714.06		
				6581 PRES.ESPEC	50.00	2150.00		
	Total Percepciones s/		1547.77	Total Deducciones s/	962.88	4864.06		0.00
				N E T O..... s/=>	584.89			
								Recibi Conforme:

↑ Total de la remuneración

Elaborado por: ASCA	Fecha: 1/abril/2008
Suprvis. Por: IB CA	Fecha: 15/abril/2008

**Empresa Eléctrica Provincial Cotopaxi S.A.**  
**HOJA DE TRABAJO**  
**Roles de Pago del Personal**

**OPOa 7 / 10**

NUM.TRAB :	383 BARRIOSA ARIAS WILSON ALFREDO	CARGO :	11 AUXILIAR DE BOEBA					
	3501 REM.BAS.UN	240.00	355.91	6060 APORT.IESS	51.31			
	3545 SUB. ANTIG	15.00	188.85	6062 1,5% SINDI	5.33			
	3572 SUB.FAMILI	4.00	4.00	6063 DES.ENERGI	7.34			
	5075 CANAST.EPM		85.00	6066 IMP.PENIA	48.46			
	5400 TRANSPORTE		14.40	6069 DES.SINDIC	26.40			
	5639 REFRIGERIO	8.00	20.00	6071 PERS. FEM.	22.00			
	5640 EST.PROD.(		20.00	6075 PRIM.QUINC	142.36			
				6565 PRES.ORDIN	99.15	892.27		
				6581 PRES.ESPEC	20.00	930.00		
	Total Percepciones s/		688.16	Total Deducciones s/	422.35	1822.27		0.00
				N E T O..... s/=>		265.81		
								Recibi Conforme:

NUM.TRAB :	384 CHILLISA REYES LILIA DEL ROCIO	CARGO :	14 AUXILIAR DE CONTABI					
	3501 REM.BAS.UN	240.00	399.71	6060 APORT.IESS	57.27			
	3545 SUB. ANTIG	15.00	211.80	6062 1,5% SINDI	5.99			
	3572 SUB.FAMILI	1.00	1.00	6063 DES.ENERGI	7.34			
	5075 CANAST.EPM		85.00	6065 ASOCIACION	5.21			43.54
	5400 TRANSPORTE		14.40	6066 IMP.PENIA	82.72			
	5639 REFRIGERIO	8.00	20.00	6069 DES.SINDIC	199.56			
	5640 EST.PROD.(		20.00	6071 PERS. FEM.				50.00
				6075 PRIM.QUINC	159.88			
				6081 PRES.IESS	43.42			
				6565 PRES.ORDIN	130.52	2088.33		
				6581 PRES.ESPEC	60.00	2270.00		
	Total Percepciones s/		751.91	Total Deducciones s/	751.91	4358.33		93.54
				N E T O..... s/=>		0.00		
								Recibi Conforme:

INFORME : RESUMEN DETALLE DE LIQUIDACION DE ELEPO S.A.  
Mod E Proc MENSUAL SEPTIEMBRE - Del 2007/09/01 Al 2007/09/30 Pag: 0033

Cod.	Descripc.	Cant.	Valor s/	Cod.	Descripc.	Cant.	Valor s/	SALDOS s/	SOBREGIRCS
NUM.TRAB :	384 CHILLISA REYES LILIA DEL ROCIO	CARGO :	14 AUXILIAR DE CONTABI						
	3501 REM.BAS.UN	240.00	399.71	6060 APORT.IESS			57.27		
	3545 SUB. ANTIG	15.00	211.80	6062 1,5% SINDI			5.99		
	3572 SUB.FAMILI	1.00	1.00	6063 DES.ENERGI			7.34		
	5075 CANAST.EPM		85.00	6065 ASOCIACION			5.21		43.54
	5400 TRANSPORTE		14.40	6066 IMP.PENIA			82.72		
	5639 REFRIGERIO	8.00	20.00	6069 DES.SINDIC			199.56		
	5640 EST.PROD.(		20.00	6071 PERS. FEM.					50.00
				6075 PRIM.QUINC			159.88		
				6081 PRES.IESS			43.42		
				6565 PRES.ORDIN			130.52	2088.33	
				6581 PRES.ESPEC			60.00	2270.00	
	Total Percepciones s/		751.91	Total Deducciones s/			751.91	4358.33	93.54
				N E T O..... s/=>				0.00	
									Recibi Conforme:

NUM.TRAB :	389 FLORES RIBALDA MARCELO BENN	CARGO :	3 AGENTE DE SERV ELEC					
	3501 REM.BAS.UN	240.00	375.68	6060 APORT.IESS	74.60			
	3502 H.NOCTURNA	14.00	5.46	6062 1,5% SINDI	5.63			
	3504 H.SUPLEMEN	32.00	74.88	6063 DES.ENERGI	7.53			
	3505 H.EXTRAS	32.00	99.84	6065 ASOCIACION	159.25			
	3545 SUB. ANTIG	18.00	239.04	6066 IMP.PENIA	57.31			
	3572 SUB.FAMILI	3.00	3.00	6069 DES.SINDIC	196.70			
	5075 CANAST.EPM		85.00	6071 PERS. FEM.	5.20			
	5400 TRANSPORTE		14.40	6075 PRIM.QUINC	150.27			
	5639 REFRIGERIO	19.00	47.50	6080 VARIOS	91			
	5640 EST.PROD.(		20.00	6565 PRES.ORDIN	113.19	1584.74		
				6581 PRES.ESPEC	60.00	2760.00		
	Total Percepciones s/		964.80	Total Deducciones s/	830.59	4344.74		0.00
				N E T O..... s/=>		134.21		
								Recibi Conforme:

**Total de la remuneración**

Elaborado por: ASCA	Fecha: 1/abril/2008
Suprvis. Por: IB CA	Fecha: 15/abril/2008

**Empresa Eléctrica Provincial Cotopaxi S.A.**  
**HOJA DE TRABAJO**  
**Roles de Pago del Personal**

**OPOa 8 / 10**

NUM.TRAB :	391 GUERRERO GRANJA EDISON FERNAND	CARGO :	60 LINERO 2					
	3501 REM.BAS.UN	240.00	375.68	6060 APORT.IESS		82.65		
	3504 H.SUPLEMEN	71.00	166.14	6062 1,5% SINDI		5.63		
	3505 H.EXTRAS	19.00	59.28	6063 DES.ENERGI		6.52		
	3545 SUB. ANTIG	21.00	278.88	6066 IMP.RENTA		41.42		
	3572 SUB.FAMILI	4.00	4.00	6069 DES.SINDIC		116.70		
	5075 CANAST.FPM		85.00	6075 PRIM.QUINC		150.27		
	5400 TRANSPORTE		14.40	6086 R.JUDICIAL		180.00		
	5639 REFRIGERIO	31.00	77.50	6565 PRES.CRDIN		119.96	479.91	
	5640 EST.FROD.(		20.00	6581 PRES.ESPEC		100.00	2600.00	
	Total Percepciones s/		1080.88	Total Deduciones s/		903.17	3079.91	0.00
				N E T O..... s/=>			277.71	
							Recibi Conforme:	

NUM.TRAB :	392 JAMI MUELA JOSE EDUARDO	CARGO :	38 ELECTRICISTA DE AGE					
	3501 REM.BAS.UN	240.00	365.42	6060 APORT.IESS		64.51		
	3504 H.SUPLEMEN	39.00	88.92	6062 1,5% SINDI		5.48		
	3545 SUB. ANTIG	18.00	232.56	6065 ASOCIACION		12.00		
	3572 SUB.FAMILI	3.00	3.00	6066 IMP.RENTA		39.05		
	5075 CANAST.FPM		85.00	6069 DES.SINDIC		135.00		
	5400 TRANSPORTE		14.40	6075 PRIM.QUINC		146.16		
	5639 REFRIGERIO	27.00	67.50	6080 VARIOS		2.00		
	5640 EST.FROD.(		20.00	6081 PRES.IESS		92.79		
				6565 PRES.CRDIN		131.02	2489.47	

INFORME : RESUMEN DETALLE DE LIQUIDACION DE ELEFRO S.A. - Del 2007/09/01 Al 2007/09/30 Pag: 0034  
 Mod E Proc MENSUAL SEPTIEMBRE

Cod. Descripc.	Cant.	Valor s/	Cod. Descripc.	Cant.	Valor s/	SALDOS s/	SUBREGROS
NUM.TRAB :	392 JAMI MUELA JOSE EDUARDO	CARGO :	38 ELECTRICISTA DE AGE				
			6581 PRES.ESPEC		20.00	1880.00	
	Total Percepciones s/	876.80	Total Deduciones s/		648.01	4369.47	0.00
			N E T O..... s/=>			228.79	
						Recibi Conforme:	

NUM.TRAB :	393 OÑA OÑATE LUIS RAUL	CARGO :	59 LINERO 1					
	3501 REM.BAS.UN	240.00	361.33	6060 APORT.IESS		60.26		
	3545 SUB. ANTIG	22.00	281.16	6062 1,5% SINDI		5.41		
	3572 SUB.FAMILI	2.00	2.00	6063 DES.ENERGI		5.88		
	5075 CANAST.FPM		85.00	6066 IMP.RENTA		47.38		
	5400 TRANSPORTE		14.40	6069 DES.SINDIC		43.42		
	5639 REFRIGERIO	13.00	32.50	6071 PRES. FEM.		19.30		
	5640 EST.FROD.(		20.00	6075 PRIM.QUINC		144.53		
				6078 AFP VOLLINT		13.59		
				6079 AFP.GEN.PR		3.00		
				6080 VARIOS		1.00		
				6081 PRES.IESS		59.33		
				6565 PRES.CRDIN		116.94	701.55	
				6581 PRES.ESPEC		100.00	1960.00	
	Total Percepciones s/	796.39	Total Deduciones s/		619.84	2631.55	0.00	
			N E T O..... s/=>			176.55		
						Recibi Conforme:		

NUM.TRAB :	397 CACERES SANCHEZ MARIANA DE JES	CARGO :	84 RECALIDADOR					
	3501 REM.BAS.UN	240.00	365.42	6060 APORT.IESS		68.08		
	3505 H.EXTRAS	17.00	51.68	6062 1,5% SINDI		5.48		

INFORME : RESUMEN DETALLE DE LIQUIDACION DE ELEFRO S.A. - Del 2007/09/01 Al 2007/09/30  
 Mod E Proc MENSUAL SEPTIEMBRE

Cod. Descripc.	Cant.	Valor s/	Cod. Descripc.	Cant.	Valor s/	SALDOS s/
NUM.TRAB :	397 CACERES SANCHEZ MARIANA DE JES	CARGO :	84 RECALIDADOR			
	3545 SUB. ANTIG	24.00	310.08	6063 DES.ENERGI		30.41
	3572 SUB.FAMILI	1.00	1.00	6065 ASOCIACION		15.36
	5075 CANAST.FPM		85.00	6066 IMP.RENTA		40.57
	5400 TRANSPORTE		14.40	6069 DES.SINDIC		34.24
	5639 REFRIGERIO	31.00	77.50	6071 PRES. FEM.		2.00
	5640 EST.FROD.(		20.00	6075 PRIM.QUINC		146.16
				6080 VARIOS		10.18
				6565 PRES.CRDIN		143.20
				6581 PRES.ESPEC		100.00
	Total Percepciones s/	925.08	Total Deduciones s/		555.68	4034.31
			N E T O..... s/=>			329.40
						Recibi Conforme:

NUM.TRAB :	398 ARCOS BARRA MANUEL CASIMIRO	CARGO :	4 AGENIE DE SERV ELEC					
	3501 REM.BAS.UN	240.00	387.10	6060 APORT.IESS		68.45		
	3545 SUB. ANTIG	25.00	342.00	6063 DES.ENERGI		9.10		
	3572 SUB.FAMILI	3.00	3.00	6066 IMP.RENTA		60.00		
	5075 CANAST.FPM		85.00	6069 DES.SINDIC		22.36		
	5400 TRANSPORTE		14.40	6075 PRIM.QUINC		154.84		
	5639 REFRIGERIO	8.00	20.00	6076 1% SINDICA		62		
	5640 EST.FROD.(		20.00	6086 R. JUDICIAL		5.60		
				6565 PRES.CRDIN		156.52	2660.83	
				6581 PRES.ESPEC		80.00	2140.00	
	Total Percepciones s/	871.50	Total Deduciones s/		557.69	4800.83		
			N E T O..... s/=>			313.81		
						Recibi Conforme:		

↑ Total de la remuneración

Elaborado por: ASCA	Fecha: 1/abril/2008
Suprvis. Por: IB CA	Fecha: 15/abril/2008

**Empresa Eléctrica Provincial Cotopaxi S.A.**  
**HOJA DE TRABAJO**  
**Roles de Pago del Personal**

**OPOa 9 / 10**

NUM.TRAB :	410 PEREZ MENA MARCOS GUILLERMO -	CARGO :	60 LINIERO 2						
	3501 REM.BAS.UN	240.00	375.68	6060 APORT.IESS		52.79			
	3545 SUB. ANTIG	14.00	185.92	6062 1,5% SINDI		5.63			
	3572 SUB.FAMILI	3.00	3.00	6063 DES.ENERGI		6.10			
	5075 CANAST.FEM		85.00	6066 IMP.RENTA		44.87			
	5400 TRANSPORTE		14.40	6069 DES.SINDIC		95			
	5639 REFRIGERIO	18.00	45.00	6075 PRIM.QUINC		150.27			
	5640 EST.FROD.(		20.00	6078 AFP.VOLUNT		16.59			
				6079 AFP.GEN.BR		3.75			
				6565 PRES.ORDIN		121.37	2427.35		
				6581 PRES.ESPEC		100.00	900.00		

INFORME : RESUMEN DETALLE DE LIQUIDACION DE ELEKCO S.A. - Del 2007/09/01 Al 2007/09/30 Pag: 0036  
Mod E Proc MENSUAL SEPTIEMBRE

Cod. Descripc.	Cant.	Valor s/	Cod. Descripc.	Cant.	Valor s/	SALDOS s/	SOBREGROS
NUM.TRAB :	410 PEREZ MENA MARCOS GUILLERMO	CARGO :	60 LINIERO 2				
	Total Percepciones s/	729.00	Total Deduciones s/		502.32	3327.35	0.00
			N E T O..... s/=>		226.68		
							Recibi Conforme:

NUM.TRAB :	412 CALDERON PADILLA MILTON WILLIA	CARGO :	60 LINIERO 2				
	3501 REM.BAS.UN	240.00	375.68	6060 APORT.IESS		54.79	
	3504 H.SUPLEMEN	10.00	23.40	6062 1,5% SINDI		5.63	
	3545 SUB. ANTIG	14.00	185.92	6063 DES.ENERGI		17.36	
	3572 SUB.FAMILI	1.00	1.00	6065 ASOCIACION		100.00	
	5075 CANAST.FEM		85.00	6066 IMP.RENTA		40.05	
	5400 TRANSPORTE		14.40	6069 DES.SINDIC		74.71	
	5639 REFRIGERIO	27.00	67.50	6072 PRES. FEM.		109.58	
	5640 EST.FROD.(		20.00	6075 PRIM.QUINC		150.27	
				6081 PRES.IESS		41.81	
				6565 PRES.ORDIN		120.98	2540.55
				6581 PRES.ESPEC		30.00	2880.00
	Total Percepciones s/	772.90	Total Deduciones s/		745.18	5420.55	0.00
			N E T O..... s/=>		27.72		
							Recibi Conforme:

NUM.TRAB :	432 GUZMAN MOLINA WILSON ALFREDO	CARGO :	62 OPERADOR DE CENTRAL				
	3501 REM.BAS.UN	240.00	375.68	6060 APORT.IESS		70.88	
	3502 H.NOCTURNA	24.00	9.36	6062 1,5% SINDI		5.63	
	3504 H.SUPLEMEN	9.00	21.06	6063 DES.ENERGI		6.00	
	3505 H.EXTRAS	48.00	149.76	6066 IMP.RENTA		41.55	
	3545 SUB. ANTIG	15.00	199.20	6069 DES.SINDIC		299.03	
	3572 SUB.FAMILI	3.00	3.00	6075 PRIM.QUINC		150.27	
	5075 CANAST.FEM		85.00	6078 AFP.VOLUNT		21.59	
	5400 TRANSPORTE		14.40	6079 AFP.GEN.BR		5.00	
	5639 REFRIGERIO	28.00	70.00	6565 PRES.ORDIN		106.72	1387.32
	5640 EST.FROD.(		20.00	6581 PRES.ESPEC		100.00	2800.00
	Total Percepciones s/	947.46	Total Deduciones s/		806.67	4187.32	0.00
			N E T O..... s/=>		140.79		
							Recibi Conforme:

NUM.TRAB :	444 HINDOUSA GARCIA MILTON ABON	CARGO :	40 GUARDIAN RESIDENTE				
	3501 REM.BAS.UN	240.00	339.63	6060 APORT.IESS		47.58	
	3545 SUB. ANTIG	14.00	168.28	6062 1,5% SINDI		5.09	
	3572 SUB.FAMILI	1.00	1.00	6063 DES.ENERGI		6.24	

INFORME : RESUMEN DETALLE DE LIQUIDACION DE ELEKCO S.A. - Del 2007/09/01 Al 2007/09/30 Pag: 0037  
Mod E Proc MENSUAL SEPTIEMBRE

Cod. Descripc.	Cant.	Valor s/	Cod. Descripc.	Cant.	Valor s/	SALDOS s/	SOBREGROS
NUM.TRAB :	444 HINDOUSA GARCIA MILTON ABON	CARGO :	40 GUARDIAN RESIDENTE				
	5075 CANAST.FEM		85.00	6066 IMP.RENTA		26.63	
	5400 TRANSPORTE		14.40	6069 DES.SINDIC		134.93	
	5644 GUARD.CENT		1.00	6075 PRIM.QUINC		135.85	
	5639 REFRIGERIO	24.00	60.00	6565 PRES.ORDIN		113.12	2262.43
	5640 EST.FROD.(		20.00	6581 PRES.ESPEC		80.00	1640.00
	Total Percepciones s/	629.31	Total Deduciones s/		529.44	3902.43	0.00
			N E T O..... s/=>		159.87		
							Recibi Conforme:

NUM.TRAB :	450 RACINES CARRERA JAIME MARCELO	CARGO :	29 CHOFER 2				
	3501 REM.BAS.UN	240.00	375.68	6060 APORT.IESS		52.60	
	3545 SUB. ANTIG	14.00	185.92	6063 DES.ENERGI		17.36	
	3572 SUB.FAMILI	1.00	1.00	6065 ASOCIACION		78.93	
	5075 CANAST.FEM		85.00	6066 IMP.RENTA		51.92	
	5400 TRANSPORTE		14.40	6069 DES.SINDIC		26.80	
	5639 REFRIGERIO	8.00	20.00	6075 PRIM.QUINC		150.27	
	5640 EST.FROD.(		20.00	6080 VARIOS		10.00	
				6081 PRES.IESS		45.55	
				6096 CUOTA ASOC		8.00	
				6565 PRES.ORDIN		123.56	2594.79
				6581 PRES.ESPEC		80.00	2760.00
	Total Percepciones s/	702.	Total Deduciones s/		644.99	5354.79	0.00
			N E T O..... s/=>		57.01		
							Recibi Conforme:

**Total de la remuneración**

Elaborado por: ASCA	Fecha: 1/abril/2008
Suprvis. Por: IB CA	Fecha: 15/abril/2008

**Empresa Eléctrica Provincial Cotopaxi S.A.**  
**HOJA DE TRABAJO**  
**Roles de Pago del Personal**

**OPOa 10/10**

NUM. TRAB :	491 ALDAS NARANJO XAVIER HUMBERTO	CARGO :	5 ASISTENTE DE ABOGAC					
	3501 REM.BAS.UN	240.00	680.08	6060 APORT.IESS	127.41			
	3545 SUB. ANTIG	13.00	311.22	6063 DES.ENERGI	9.50			
	3554 GASTOS REP		184.67	6065 ASOCIACION	42.54			
	3560 BONIF. RES		184.67	6066 IMP.RENTA	122.91			
	3572 SUB.FAMILI	2.00	2.00	6069 DES.SINDIC	13.38			
	5075 CANAST.FAM		85.00	6075 PRIM.QUINC	272.03			
	5400 TRANSPORTE		14.40	6078 APP.VOLUNT	25.27			
				6079 APP.GEN.PR	5.00			
				6080 VARIOS	20.00			
				6096 CUOTA ASCC	8.00			
				6101 MULTAS	34.00			
				6565 PRES.CORDIN	237.35	1661.50		
				Total Deduciones s/	917.39	1661.50		0.00
	Total Percepciones s/	1462.00		N E T O..... s/=>		544.65		
						Recibi Conforme:		
NUM. TRAB :	621 BARREÑO DAVILA MARIELE DE LOUR	CARGO :	16 AUXILIAR DE INFORM					
	3501 REM.BAS.UN	240.00	365.42	6060 APORT.IESS	47.55			
	3545 SUB. ANTIG	11.00	142.12	6063 DES.ENERGI	27.78			
	3572 SUB.FAMILI	1.00	1.00	6065 ASOCIACION	126.80			
	5075 CANAST.FAM		85.00	6066 IMP.RENTA	25.34			
	5400 TRANSPORTE		14.40	6069 DES.SINDIC	28.72			
	5639 REFRIGERIO	8.00	20.00	6071 BERS. FEM.	22.52			33.48
	5640 EST.FACD.(		20.00	6075 PRIM.QUINC	146.16			
				6080 VARIOS	10.00			
				6081 PRES.IESS	62.25			
				6096 CUOTA ASCC	8.00			
				6565 PRES.CORDIN	92.82	328.09		
				6581 PRES.ESPEC	50.00	2350.00		
	Total Percepciones s/	647.94		Total Deduciones s/	647.94	3278.09		33.48
				N E T O..... s/=>		0.00		
						Recibi Conforme:		
NUM. TRAB :	692 BARRA BONILLA HERNAN MUÑO	CARGO :	22 AUXILIAR DE PERSONA					
	3018 SUPRG.REU		325.41	6060 APORT.IESS	190.41			
	3501 REM.BAS.UN	240.00	680.08	6063 DES.ENERGI	14.13			
	3545 SUB. ANTIG	10.00	239.40	6065 ASOCIACION	97.64			
	3554 GASTOS REP		184.67	6066 IMP.RENTA	220.78			
	3560 BONIF. RES		184.67	6069 DES.SINDIC	16.90			
	3561 SUB.GAS.RE		153.24	6075 PRIM.QUINC	272.03			
	3562 SUB.BON.RE		153.24	6078 APP.VOLUNT	25.22			
	3563 SUB.SUB.PN	10.00	113.80	6079 APP.GEN.PR	5.00			
	3572 SUB.FAMILI	2.00	2.00	6080 VARIOS	33.00			
	5075 CANAST.FAM		85.00	6096 CUOTA ASCC	8.00			
	5400 TRANSPORTE		14.40	6565 PRES.CORDIN	224.82	674.37		
				6581 PRES.ESPEC	100.00	2800.00		
	Total Percepciones s/	2135.00		Total Deduciones s/	1207.93	3474.37		0.00
				N E T O..... s/=>		927.98		
						Recibi Conforme:		

¡ Total de la remuneración

Elaborado por: ASCA	Fecha: 1/abril/2008
Suprvis. Por: IB CA	Fecha: 15/abril/2008

**4.8 PROGRAMA DE AUDITORÍA Y EJECUCIÓN A LA SUBCUENTA**  
**“ENTIDADES OFICIALES”**

Empresa Eléctrica Provincial Cotopaxi S.A. PROGRAMA DE AUDITORÍA				OPE
<b>TIPO DE TRABAJO:</b> Examen Especial <b>ALCANCE:</b> Del 1ro. Enero al 31 de Diciembre del 2007 <b>SUBCUENTA:</b> Entidades Oficiales  <b>OBJETIVO:</b> Evaluar el cumplimiento de obligaciones contraído a favor de la Compañía, a través de la suscripción de convenios para la construcción de obras de electrificación; y el nivel de gestión de cobro.				
Nro	Procedimiento	Ref. P/T	Elaborad o por	Fecha
1	Evaluar el Control Interno a través de describir los Procesos para la suscripción de convenios.	OECl	ASCA	16-abril-2008
2	Solicitar un detalle de los montos adeudados y analizarlos.	OE	ASCA	16-abril-2008
3	Establecer ajustes, reclasificaciones, puntos de control interno, hallazgos con el fin de mejorar el manejo contable y operativo de la subcuenta.	OEH OES OER	ASCA	16-abril-2008
4	Revisar y adjuntar los convenios de electrificación que generaron estas los valores a cobrar.	OEa1/2 OEb1/2 OEc1/2 OEd1/2 OEE1/2 OEF1/2 OEG1/2	ASCA	16-abril-2008
5	Revisar y adjuntar el Reglamento del Fondo de Electrificación Rural y Urbano Marginal.	De: OEh 1/5 Hasta OEh 5/5	ASCA	16-abril-2008
Elaborado por: ASCA			Fecha: 16-abril-2008	
Supervisado por: IB CA			Fecha: 1-mayo-08	

Empresa Eléctrica Provincial Cotopaxi S.A.  
al 31 de diciembre del 2007

**OECI**

**EVALUACIÓN DEL CONTROL INTERNO**  
**PROCESO DE SUSCRIPCIÓN DE CONVENIOS DE ELECTRIFICACIÓN**

OEH 1/5 hasta  
OEH 5/5

De acuerdo al Reglamento para la Administración del Fondo de Electrificación Rural y Urbano Marginal FERUM, en su artículo 2 define como organismos planificadores de las obras de electrificación a los Municipios y Concejos Provinciales, y como entidades ejecutoras a las empresas de Distribución y Comercialización, para ello la Entidad firman convenios de cofinanciamiento de dichas obras con los gobiernos seccionales.

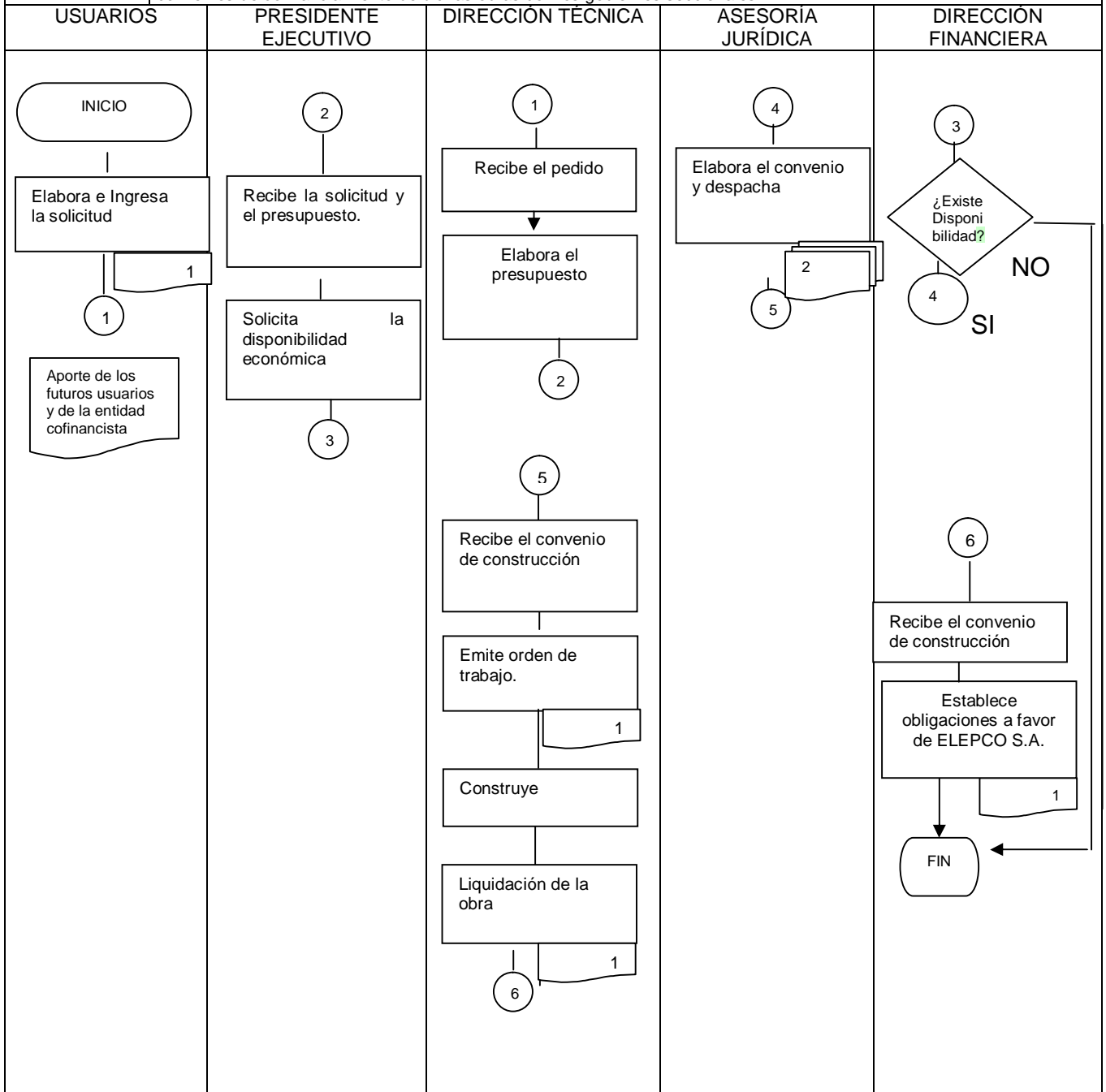

Elaborado por: ASCA

Fecha: 16-abril-2008

Supervisado por: IB CA

Fecha: 1-mayo-08



Empresa Eléctrica Provincial Cotopaxi S.A. al 31 de diciembre del 2007							OE		
Análisis de los Convenios									
H T	M	#	Entidad	Aporte (\$)	Fecha de Suscripción	Plazo para cancelar aporte	Observaciones		
		«		Δ	∩	P	‡	C	
OE a 1/2 OE a 2/2		1668- 1669- 1670	Municipio de La Mana	\$35668,29	26/junio/2006	180 días a la suscripción del convenio	El Municipio firma un convenio, de obligaciones mutuas.	Dichos valores deberán ser considerados como futuras capitalizaciones	
OE b 1/2 OE b 2/2		1594	Municipio de La Mana	\$18000,00	19/mayo/2006	180 días a partir de la suscripción del convenio	El Municipio firma un convenio, de obligaciones mutuas.	Dichos valores deberán ser considerados como futuras capitalizaciones	
OE c 1/2 OE c 2/2		1633	Municipio de La Mana	\$12000,00	19/mayo/2006	180 días a partir de la suscripción del convenio	El Municipio firma un convenio, de obligaciones mutuas.	Dichos valores deberán ser considerados como futuras capitalizaciones	
OE d 1/2 OE d 2/2		1767- 1768- 1769- 1770- 1771- 1772	Municipio de Sigchos	\$23331,64	29/noviembre/06	A la suscripción del contrato	El Municipio firma un convenio, de obligaciones mutuas.	Dichos valores deberán ser considerados como futuras capitalizaciones	
OE e 1/2 OE e 2/2		1906	Municipio de Sigchos	\$4000,00	18/abril/2007	A la suscripción del contrato	El Municipio firma un convenio, de obligaciones mutuas El Municipio firma una letra de cambio, para garantizar sus pagos.	Dichos valores deberán ser considerados como futuras capitalizaciones	
OE f 1/2 OE f 2/2		1891	Municipio de Sigchos	\$16000,00	18/abril/2007	6000 a los 120 días 10000 a la suscripción del contrato	El Municipio firma un convenio, de obligaciones mutuas El Municipio firma una letra de cambio, para garantizar sus pagos.	Dichos valores deberán ser considerados como futuras capitalizaciones	
OE g 1/2 OE g 2/2		1877	Municipio de Sigchos	\$44930,00	18/abril/2007	20000,00 a la fecha del convenio 5000,00 a los 120 días 19930,0 a los 240 días A partir de la suscripción del convenio	.El Municipio firma un convenio, de obligaciones mutuas El Municipio firma dos letras de cambio como garantía de sus pagos.	Dichos valores deberán ser considerados como futuras capitalizaciones	
TOTAL				\$153929,93				Elaborado por: ASCA Supervisado por: IB CA	Fecha: 16-abril-2008 Fecha: 1-mayo-08

### Marcas de Hallazgos

‡ Existe documentos firmados por los deudores los Municipios, letra de cambio y convenio, los cuales son documentos por cobrar, por lo que Auditoría propone, reclasificación a y hallazgo número 2.

C Dentro del convenio se ha considerado que los valores ha ser entregados por la entidad cofinancista (Municipios) sean para futuras capitalizaciones. por lo que Auditoría propone hallazgo 3.



Empresa Eléctrica Provincial Cotopaxi S.A. al 31 de diciembre del 2007 ENTIDADES OFICIALES					OEH
#	Refer. P/T	DESCRIPCIÓN DEL HALLAZGO	CONCLUSIONES	RECOMENDACIONES	MA RC AS
1	<b>OE Anexo Nro. 3</b>	<b>Falta de actividades administrativas de cobro de los convenios de obras de electrificación.</b> Previa al proceso de suscripción de convenios de electrificación suscrito con los Municipios y el Concejo Provincial, no existe actividades administrativas que permita recuperar los valores adeudados por estas instituciones, causado por una falta de disposición de la autoridad competente, que para este caso debe ser la Junta General de Accionistas, por tratarse que estos deudores son accionistas de la Empresa; ocasionando insuficiencia de disponibilidad de liquidez de la Empresa.	No se cancelan valores que los propios accionistas de la Empresa adeudan.	<b>A la Junta General de Accionistas</b> Resolverá que para la aprobación de los convenios, se considere una certificación de la Dirección Financiera de la ELEPCO S.A., en la que se determine si el Municipio o el Consejo Provincial adeuda o no por motivo de estos convenios de construcción de obras de electrificación.	Ⓢ
2	<b>OE</b>	<b>Cuenta no adecuada por convenios de electrificación</b> Por el concepto de estas deudas se han suscrito dos documentos, los cuales son la letra de cambio y el convenio, en ellas se describe las condiciones de la deuda, por ende es pertinente la ubicación de dicha cuenta en Documentos por cobrar, debido a que esta se define según el SUCOSE como la cuenta que comprenderá el valor nominal de los documentos por cobrar, pagaderos a su presentación o vencimiento.	No se acoge al plan de cuenta que rige la actividad contable de la Compañía.	<b>Al Director Financiero</b> Dispondrá al Jefe de Contabilidad, aplicar la reclasificación "a" que esta Auditoría, con el fin de mejorar la información financiera.	ℓ
3	<b>OE Anexo Nro. 4</b>	<b>Capital social no pagado.</b> Las entidades deudoras de estos valores son parte de la Junta General de Accionistas y que a través de convenios de electrificación han comprometido recursos para su cartera accionaria, pero estos valores no son cancelados, al haber tal incumplimiento no se puede realizar la capitalización de la Entidad.	El incumplimiento de los accionistas, no les permite aumentar su capital social.	<b>A la Junta General de Accionistas</b> Dispondrá al Presidente Ejecutivo que anterior a la repartición de utilidades, se descuenta los valores adeudados por los municipios (accionistas de la Empresa), a fin de saldar dichos valores y realizar la capitalización contable.  <b>Al Presidente Ejecutivo</b> Dispondrá al Director Financiero que concilie los valores a favor de la Entidad con las obligaciones de los municipios-accionistas.	C
				Elaborado por: <b>ASCA</b>	Fecha: 16-abril-2008
				Supervisado por: <b>IB CA</b>	Fecha: 1-mayo-08

Empresa Eléctrica Provincial Cotopaxi S.A. al 31 de diciembre del 2007 Entidades Oficiales Saldo Auditado					OES	
Deudor	SALDO Contabilidad	AJUSTES		RECLASIFICACIONES		SALDO AUDITADO
		DEBE	HABER	DEBE	HABER	
Reclasificación a.	\$153929,93			OER {	\$153929,93	\$ 00,00
				Elaborado por: ASCA	Fecha: 16-abril-2008	
				Supervisado por: IB CA	Fecha: 1-mayo-08	

**Empresa Eléctrica Provincial Cotopaxi S.A.**  
**al 31 de diciembre del 2007**  
**Entidades Oficiales**  
**HOJA DE RECLASIFICACIONES**

**OER**

F	DESCRIPCIÓN	PARCIAL	DEBE	HABER
	a		\$153.929,93	
	DOCUMENTOS POR COBRAR			
	Municipio de La Mana	\$35.668,29		
	Municipio de La Mana	\$18.000,00		
	Municipio de La Mana	\$12.000,00		
	Municipio de Sigchos	\$2.3331,64		
	Municipio de Sigchos	\$4.000,00		
	Municipio de Sigchos	\$16.000,00		
	Municipio de Sigchos	\$44.930,00		
	OTRAS CUENTAS POR COBRAR			
	Entidades Oficiales			\$153.929,93
	Municipio de La Mana	\$35.668,29		
	Municipio de La Mana	\$18.000,00		
	Municipio de La Mana	\$12.000,00		
	Municipio de Sigchos	\$2.3331,64		
	Municipio de Sigchos	\$4.000,00		
	Municipio de Sigchos	\$16.000,00		
	Municipio de Sigchos	\$44.930,00		
	P/R.: Reclasificación de la subcuenta			
			Elaborado por: <b>ASCA</b>	Fecha: 16-abril-2008
			Supervisado por: <b>IB CA</b>	Fecha: 1-mayo-08

**O E S**



**CONVENIO Nº 1668-1669-1670/2006**

**CONVENIO PARA LA REMODELACIÓN DE REDES EN VARIOS SECTORES ENTRE ELEPCO S.A. Y EL I. MUNICIPIO DE LA MANA.**

**COMPARECIENTES:** Por una parte la Empresa Eléctrica Provincial Cotopaxi S.A., representada por el Dr. José Rubén Terán Vásconez, Presidente Ejecutivo y por otra la I. Municipalidad de La Mana legalmente representada por la Sra. Sandra Gómez de la Torre y Ab. Rafael Ballesteros, Alcaldesa y Procurador Síndico, respectivamente; quienes en forma libre y voluntaria por los derechos que representa, suscriben el presente convenio contenido en las siguientes cláusulas.

**PRIMERA: OBJETO.-** La

Empresa Eléctrica Provincial Cotopaxi S.A. se compromete a realizar:

Presupuesto No.	Disponibilidad No.	Denominación del proyecto	Valor Total
REM-2006-159	0157	Remodelación Sector Las Mercedes Sur	24.465,65
REM-2006-160	0196	Remodelación Sector Paraiso y Esteros	53.005,08
REM-2006-162	0188	Remodelación Sector Triunfo Sur	38.197,56
		TOTAL	115.668,29

Obras que se ejecutará según el presupuesto elaborado por la Dirección Técnica de ELEPCO S.A., descritos anteriormente y que forma parte de este convenio.

**SEGUNDA: VALOR Y FINANCIAMIENTO.-** El valor de los trabajos que ejecutará la Empresa Eléctrica Provincial Cotopaxi S.A. alcanza la suma de **CIENTO QUINCE MIL SEISCIENTOS SESENTA Y OCHO 29/100 DÓLARES**, que es financiado de la siguiente manera:

I. Municipio de La Maná \$35.668,29  $\Delta$   
ELEPCO S.A. \$ 80.000,00

**TERCERA: FORMA DE PAGO.-** El aporte de la I Municipalidad de La Mana se efectuar en **CIENTO OCHENTA DÍAS CALENDARIO** contados a partir de la fecha de suscripción del presente convenio; en caso de incumplimiento la Empresa queda facultado para demandar el pago por la vía ejecutiva con la sola presentación del presente documento.

La contribución del Municipio constituye aportes para futuras capitalizaciones. **C**

Elaborado Por: ASCA	Fecha: 16-mayo-08
Supervisado por: IB CA	Fecha: 1-mayo-08

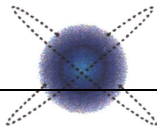

**ELEPCO**  
Empresa Eléctrica Provincial Cotopaxi S.A.

**CUARTA.-** La Empresa Eléctrica Provincial Cotopaxi S.A., se compromete a realizar los trabajos en CIENTO OCHENTA DÍAS CALENDARIOS contados a partir de la fecha de suscripción del presente convenio pudiendo ampliarse el plazo por causa de fuerza mayor o caso fortuito debidamente justificado.

**SEXTA:** Mediante este contrato se dotará de servicio a los sectores de: La Mercedes del Sur, El Paraíso, Los Esteros y el Triunfo de los sectores urbanos marginales del cantón La Maná.

**SÉPTIMA:** Los contratantes declaran expresamente que las obras que deben realizar Empresa Eléctrica Provincial Cotopaxi S.A., son únicamente las constantes en este convenio, de esta manera lo realizado con acometidas domiciliarias será motivo de otro convenio o contrato.

**SÉPTIMA:** Las partes aceptan el contenido íntegro del presente contrato por considerarlo redactado en los términos favorables para sus respectivos intereses, aclarando que en caso de juicio o controversia judicial, las partes renuncian fuero y domicilio y se someten a los Jueces competentes de la ciudad de Latacunga y al trámite verbal sumario.

Para constancia firman los comparecientes en unidad de acto, en la ciudad de Latacunga a los veinte y seis días del mes de junio del 2006. 

Por **ELEPCO S.A.**

Dr. José Rubén Terán Váscquez  
**PRESIDENTE EJECUTIVO**

Por la **I. Municipalidad de La Mana**

Sra. Sandra Gómez de la Torre  
**ALCALDESA** 

Ab. Rafael Ballesteros  
**PROCURADOR SINDICO**

Elaborado Por: ASCA	Fecha: 16-mayo-08
Supervisado por: IB CA	Fecha: 1-mayo-08



### CONVENIO N° 1594/2006 (e)

#### CONVENIO DE EXTENSIÓN DE RED EN EL SECTOR LA PALMA, PARROQUIA GUASAGANDA, CANTÓN LA MANA.

**COMPARECIENTES:** Por una parte la Empresa Eléctrica Provincial Cotopaxi S.A., representada por el Dr. José Rubén Terán Vásconez, Presidente Ejecutivo y por otra la I. Municipalidad de La Mana legalmente representada por la Sra. Sandra Gómez de la Torre y Ab. Rafael Ballesteros, Alcaldesa y Procurador Síndico, respectivamente; y por otra parte el sector de La Palma representada por los señores Bernardo Choloquina Ayala y Carlos Anibal Villagómez Serna, Presidente y Tesorero respectivamente; quienes en forma libre y voluntaria por los derechos que representa, suscriben el presente convenio contenido en las siguientes cláusulas.

**PRIMERA: OBJETO.-** La Empresa Eléctrica Provincial Cotopaxi Sociedad Anónima, se compromete a realizar la construcción de 6.800 metros de red en medio voltaje, 5.400,00 metros de red de bajo voltaje, montaje e instalación de 7 transformadores de 5\*5+2 10KVA.

Dicha obra se ejecutará según el presupuesto Nro. CON-2005-380, elaborado por el Departamento de Planificación de Empresa, el mismo que forma parte de este convenio, adicionalmente se financia el rubro correspondiente a medidores.

**SEGUNDA:** El costo total del contrato asciende a **CUARENTA Y SIETE MIL CUATROCIENTOS DOCE 21/100 DÓLARES** el mismo que es financiado de la siguiente manera:

FERUM 2006 red	\$22.612,21
I. Municipio de La Mana	\$ 18.000,00 <b>Δ</b>
ELEPCO S.A.	\$ 500,00
Usuarios	\$ 2.400,00
	=====
Subtotal	\$43.512,41
FERUM 2006 medidores	\$3.900,00
	=====
Total	\$ 47.412,21 <b>P</b>

El aporte de la I Municipalidad de La Mana se efectuar hasta 180 días de suscrito el convenio, en caso de incumplimiento la Empresa queda facultado para demandar el pago por la vía ejecutiva con la sola presentación del presente documento.

**TERCERA.-** La Empresa Eléctrica Provincial Cotopaxi S.A., se compromete a realizar los trabajos en CIENTO OCHENTA días subsiguientes, contados a partir de la fecha que el CONELEC transfiera los fondos que financia los Proyectos FERUM 2006, pudiendo ampliarse el plazo por causa de fuerza mayor o caso fortuito debidamente justificado.

Elaborado Por: ASCA	Fecha: 16-mayo-08
Supervisado por: IB CA	Fecha: 1-mayo-08

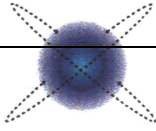

Empresa Eléctrica Provincial Cotopaxi S.A.  
al 31 de diciembre del 2007  
Convenios de Electrificación

OE b 2/2

**ELEPCO**  
Empresa Eléctrica Provincial Cotopaxi S.A.

**CUARTA:** Queda claramente establecido que una vez concluida la obra ésta quedará de propiedad de la EMPRESA ELÉCTRICA PROVINCIAL COTOPAXI S.A., por lo tanto su mantenimiento correrá por cuenta de la Empresa y podrá la misma utilizar esta línea en lo que técnicamente estime conveniente.

Lo entregado por el I. Municipio de La Mana, constituirá aportes para futuras capitalizaciones y el valor que entregan los moradores constituye contribución de ayuda para construcciones.

**QUINTA:** Mediante este convenio se dotara de servicio de 30 usuarios, si en lo posterior alguna persona solicitare servicio eléctrico, tendrá que cancelar a la empresa la parte proporcional que determine el presente convenio mas un derecho de red, establecido por la empresa.

**SEXTA:** Los suscribientes aceptan el contenido integro del presente convenio por considerarlo redactado en los términos convenientes para sus respectivos intereses, aclarando que en caso de juicio o controversia judicial, las partes renuncian fuero y domicilio y se someten a los Jueces competentes de la ciudad de Latacunga y al trámite verbal sumario.

Para constancia firman los comparecientes en unidad de acto, en la ciudad de La Mana a los diecinueve días del mes de mayo del año 2006.

Por **ELEPCO S.A.**

Dr. José Rubén Terán Vásconez  
**PRESIDENTE EJECUTIVO**

Por la **I. Municipalidad de La Mana**

Sra. Sandra Gómez de la Torre  
**ALCALDESA**

Ab. Rafael Ballesteros  
**PROCURADOR SINDICO**

Elaborado Por: ASCA	Fecha: 16-mayo-08
Supervisado por: IB CA	Fecha: 1-mayo-08



**CONVENIO Nº 1633/2006 (e)**  
**CONVENIO DE RED DE DISTRIBUCIÓN EN EL SECTOR DE TILICHE-LOMAPI-SAN MARCOS, DE LA PARROQUIA GUASAGANDA, CANTON LA MANA.**

**COMPARECIENTES:** Por una parte la Empresa Eléctrica Provincial Cotopaxi S.A., representada por el Dr. José Rubén Terán Vásquez, Presidente Ejecutivo y por otra la I. Municipalidad de La Mana legalmente representada por la Sra. Sandra Gómez de la Torre y Ab. Rafael Ballesteros, Alcaldesa y Procurador Síndico, respectivamente; y por otra el sector de Tiliche-Lomapi-San Marcos, representados por el señor Héctor Segovia Vaca y Cesar Aulestia Aulestia, Presidente y Tesorero respectivamente, quienes en forma libre y voluntaria por los derechos que representa, suscriben el presente convenio contenido en las siguientes cláusulas.

**PRIMERA:** La Empresa Eléctrica Provincial Cotopaxi Sociedad Anónima, se compromete a realizar la construcción de metros de 3.460,00 red en media tensión, 5.030,00 metros de red en baja tensión, montaje e instalación de 4 transformadores de 5 KVA.

Dicha obra se ejecutará según el presupuesto Nro. CON-2004-364, elaborado por el Departamento de Planificación de ELEPCO S.A., el mismo que forma parte de este convenio, adicionalmente se financia el rubro correspondiente a medidores.

**SEGUNDA:** El valor de los trabajos a realizar la Empresa Eléctrica Provincial Cotopaxi S.A. alcanza la suma de **TREINTA SEIS MIL OCHOCIENTOS SESENTA Y CUATRO 48/100 DÓLARES**, que es financiado de la siguiente manera:

FERUM 2006 RED	\$18.614,48
ELEPCO S.A.	\$ 1.000,00
I. Municipio de La Mana	\$ 12.000,00 <sup>Δ</sup>
Usuarios	\$ 2.000,00
	=====
Total	\$33.614,48
FERUM 2006 medidores	\$3.250,00
Partida 3.7.3 Presu. Inve./06	=====
Total	\$ <b>36.864,48</b>

**TERCERA:** El aporte de los usuarios será cancelado a la fecha de suscripción del presente convenio, y, el aporte de la I Municipalidad de La Maná se efectuar hasta en 180 de suscrito el presente en presente convenio; en caso de incumplimiento queda facultado la Empresa para demandar el pago por la vía ejecutiva con la sola presentación del convenio.

La contribución del Municipio constituye aportes para futuras capitalizaciones<sup>C</sup> y el valor que entregan los moradores constituye contribución de ayuda para construcciones.

Elaborado Por: ASCA	Fecha: 16-mayo-08
Supervisado por: IB CA	Fecha: 1-mayo-08





**CUARTA.-** La Empresa Eléctrica Provincial Cotopaxi S.A., se compromete a realizar los trabajos en CIENTO OCHENTA días subsiguientes, contados a partir de la fecha en que el CONELEC transfiera los fondos que financia los proyectos FERUM 2006, pudiendo ampliarse el plazo por causa de fuerza mayor o caso fortuito debidamente justificado.

**QUINTA:** Los contratantes declaran expresamente que las obras que deben realizar Empresa Eléctrica Provincial Cotopaxi S.A., son únicamente las constantes en este convenio, de esta manera lo realizado con acometidas domiciliarias será motivo de otro convenio o contrato.

**SEXTA:** Mediante este convenio se dotara de servicio a 25 usuarios, si en lo posterior alguna persona solicitare servicio eléctrico, tendrá que cancelar a la empresa la parte proporcional que determina el presente contrato mas un derecho de red, y recargos establecido por la Empresa.

**SÉPTIMA:** Las partes aceptan el contenido íntegro del presente contrato por considerarlo redactado en los términos favorables para sus respectivos intereses, aclarando que en caso de juicio o controversia judicial, las partes renuncian fuero y domicilio y se someten a los Jueces competentes de la ciudad de Latacunga y al trámite verbal sumario.

Para constancia firman los comparecientes en unidad de acto, en la ciudad de Latacunga a los veinte y seis días del mes de junio del 2006. 

Por **ELEPCO S.A.**



Dr. José Rubén Terán Vásconez  
**PRESIDENTE EJECUTIVO**

Por la **I. Municipalidad de La Mana**



Sra. Sandra Gómez de la Torre  
**ALCALDESA**



Ab. Rafael Ballesteros  
**PROCURADOR SÍNDICO**

Elaborado Por: ASCA	Fecha: 16-mayo-08
Supervisado por: IB CA	Fecha: 1-mayo-08



**CONVENIO Nº 1767-1768-1769-1770-1771-1772/2006 (e)  
CONVENIO PARA LA REMODELACIÓN DE REDES E ILUMINACIÓN EN VARIOS SECTORES  
DEL CANTÓN SIGCHOS, ENTRE ELEPCO S.A. Y EL I. MUNICIPIO DE SIGCHOS.**

**COMPARECIENTES:** Por una parte la Empresa Eléctrica Provincial Cotopaxi S.A., representada por el Dr. Edgar Jiménez Sarzosa, y por otra la I. Municipalidad de Sigchos, representada por los señores Dr. Hugo Arguello Navarro y el Dr. Danilo Paredes Semanate, Alcalde y Procurador Síndico, respectivamente; quienes en forma libre y voluntaria por los derechos que representa, suscriben el presente convenio contenido en las siguientes cláusulas:

**PRIMERA:** La Empresa Eléctrica Provincial Cotopaxi Sociedad Anónima, se compromete a realizar los siguientes proyectos de remodelación e iluminación.

No. de Contrato	No. de Presupuesto	DENOMINACIÓN DEL PROYECTO	COSTO
1767/2006	CON-2006-10	Iluminación Plaza 22 de Septiembre	22.790,54
1768/2006	CON-2006-13	Remodelación Iluminación Sigchos Urbanos	19.422,87
1769/2006	CON-2006-14	Iluminación Plaza 21 de Julio Sigchos	3.486,98
1770/2006	CON-2006-15	Iluminación Vía a Tiliguila, Sigchos	3.987,32
1771/2006	CON-2006-16	Iluminación Plaza de Papas (Bellavista)	1.345,43
1772/2006	CON-2006-424	Iluminación Sigchos Varios Sectores	7.295,97
		TOTAL	58329,11

Dichas obras se ejecutarán según los presupuestos descritos anteriormente, elaborado por la Dirección Técnica de ELEPCO S.A., los mismos que son aceptados, y forman parte de este convenio.

**SEGUNDA:** El valor de los trabajos que se compromete a realizar la Empresa Eléctrica Provincial Cotopaxi S.A. alcanza la suma de **CINCUENTA Y OCHO MIL TRESCIENTOS VEINTINUEVE 11/100 DÓLARES**, que es financiado de la siguiente manera:

I. Municipio de Sigchos	\$ 23.331,64 $\Delta$
ELEPCO S.A.	\$ 34.997,47
	=====

El aporte de la I. Municipalidad de Sigchos será cancelado a la suscripción del presente convenio. **p**

Lo entregado por el I. Municipio, constituirá aportes para futura capitalización. **c**

**TERCERA:** La Empresa Eléctrica Provincial Cotopaxi S.A., realizará los trabajos en CIENTO OCHENTA días subsiguientes, contados a partir de la fecha de suscripción del presente convenio, pudiendo ampliarse este plazo por causa de fuerza mayor o caso fortuito debidamente justificado.

Elaborado Por: ASCA	Fecha: 16-mayo-08
Supervisado por: IB CA	Fecha: 1-mayo-08



**CUARTA:** Queda claramente establecido que una vez concluido la obra, ésta quedará de propiedad de ELEPCO S.A.

**QUINTA:** Los contratantes declaran expresamente que las obras que deben realizar Empresa Eléctrica Provincial Cotopaxi S.A., son únicamente las constantes en este convenio, los mismos que se detallan en la cláusula primera.

**SÉXTA:** Las partes aceptan el contenido íntegro del presente contrato por considerarlo redactado en los términos favorables para sus respectivos intereses, aclarando que en caso de juicio o controversia judicial, las partes renuncian fuero y domicilio y se someten a los Jueces competentes de la ciudad de Latacunga y al trámite verbal sumario.

Para constancia firman los comparecientes en unidad de acto, en la ciudad de Latacunga a los veintinueve días del mes de noviembre del 2006. 

Por **ELEPCO S.A.**

Dr. Edgar Jiménez Sañosa  
**PRESIDENTE EJECUTIVO**

Por la **I. Municipalidad de Sigchos**

  
Dr. Hugo Arguello Navarro  
**ALCALDESA**  
Dr. Danilo Paredes Semanate  
**PROCURADOR SÍNDICO**

Elaborado Por: ASCA	Fecha: 16-mayo-08
Supervisado por: IB CA	Fecha: 1-mayo-08

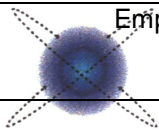

**CONVENIO Nº 1906/2007 (e)**

**CONVENIO DE RED DE DISTRIBUCIÓN LA COCHA, DE LA PARROQUIA SIGCHOS, DEL CANTON SIGCHOS.**

**COMPARECIENTES:** Por una parte la Empresa Eléctrica Provincial Cotopaxi S.A., representada por el Dr. Edgar Jiménez Sarzosa, Presidente Ejecutivo, el H. Consejo Provincial de Cotopaxi, representada por los señores Lic. César Umajinga y Dr. Jorge Peñaherrera, Prefecto y Procurador Síndico, el I. Municipio de Sigchos, representado por los señores: Dr. Hugo Arguello y Dr. Danilo Paredes, Alcalde y Procurador Síndico respectivamente; y por otra los moradores del Sector La Cocha San Isidro; quienes en forma libre y voluntaria por los derechos que representan, suscriben el presente convenio contenido en las siguientes cláusulas.

**PRIMERA:** La Empresa Eléctrica Provincial Cotopaxi Sociedad Anónima, se compromete a realizar la construcción de 9.800,00 metros de red en media tensión, 10.450,00 metros de red en baja tensión, montaje e instalación de 12 transformadores monofásicos convencionales de 5 KVA.

Dicha obra se ejecutará según el presupuesto Nro. CON-2006-276, elaborado por el Departamento de Planificación de ELEPCO S.A., el mismo que forma parte de este convenio, adicionalmente se financia el rubro correspondiente a medidores.

**SEGUNDA:** El valor de los trabajos a realizar la Empresa Eléctrica Provincial Cotopaxi S.A. alcanza la suma de NOVENTA Y CINCO MIL NOVECIENTOS NOVENTA Y SEIS **58/100 DÓLARES**, que es financiado de la siguiente manera:

Según partida 3.2.17 del presupuesto de Inversiones 2007

FERUM 2007 RED	\$41.416,58
Usuarios	\$ 4.600,00
Municipio de Sigchos	\$ 4.000,00
H. Consejo Provincial de Cotopaxi	\$ 40.000,00
	=====
Sub Total	\$90.016,58
FERUM 2007 medidores	\$5.980,00
Partida 3.7.3 Presu. Inve./06	=====
Total	<b>\$ 95.996,58</b>

El aporte de los usuarios es cancelado a la suscripción del presente convenio, y constituye contribución de ayuda para construcciones.

**TERCERA:**, el aporte de la I Municipalidad de Sigchos se cancelará en su totalidad a la suscripción del presente convenio; y, el aporte del Consejo Provincial será cancelado en lo que, para cumplir con la obligación firma una letra de cambio por el valor descrito anteriormente, la misma que se efectivizará en caso de incumplimiento. La contribución del Consejo Provincial de Cotopaxi y del I. Municipio de Sigchos constituye aportes para futuras capitalizaciones. **c**

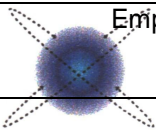

# ELEPCO

Empresa Eléctrica Provincial Cotopaxi S.A.

**CUARTA.-** La Empresa Eléctrica Provincial Cotopaxi S.A., realizará los trabajos en CIENTO OCHENTA DÍAS subsiguientes, contados a partir de la fecha en que el CONELEC transfiera los fondos que financian los Proyectos FERUM 20076, pudiendo ampliarse el plazo por causa de fuerza mayor o caso fortuito debidamente justificado.

**QUINTA:** Queda claramente establecido que una vez concluido la obra, ésta quedará de propiedad de la Empresa Eléctrica Provincial Cotopaxi S.A., por lo tanto su mantenimiento correrá por cuenta de la Empresa y podrá la misma utilizar ésta línea para derivaciones a otras comunidades y en lo que técnicamente estime conveniente.

**SEXTA:** Los contratantes declaran expresamente que las obras que deben realizar Empresa Eléctrica Provincial Cotopaxi S.A., son únicamente las constantes en este convenio.

**SEPTIMA:** Mediante este convenio se dotara de servicio a 46 usuarios, si en lo posterior alguna persona solicitare servicio eléctrico, tendrá que cancelar a la empresa la parte proporcional que determina el presente contrato mas un derecho de red y recargos, establecido por la Empresa.

**OCTAVA:** Las partes aceptan el contenido íntegro del presente contrato por considerarlo redactado en los términos convenientes para sus respectivos intereses, aclarando que en caso de juicio o controversia judicial, las partes renuncian fuero y domicilio y se someten a los Jueces competentes de la ciudad de Latacunga y al trámite verbal sumario.

Para constancia firman los comparecientes en unidad de acto, en la ciudad de Latacunga a los dieciocho días del mes de abril del 2007. 

Por **ELEPCO S.A.**

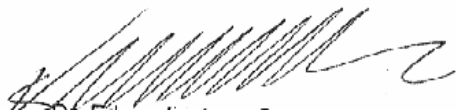

Dr. Edgar Jiménez Sarzosa  
**PRESIDENTE EJECUTIVO**

Por la **I. Municipalidad de Sigchos**

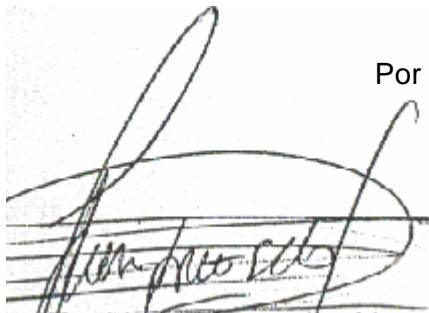

Dr. Hugo Arguello Navarro  
**ALCALDE**

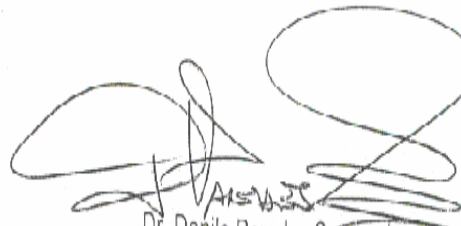

Dr. Danilo Paredes Semanate  
**PROCURADOR SÍNDICO**

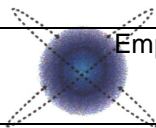

**CONVENIO Nº 1891/2007 (e)**

**CONVENIO DE RED DE DISTRIBUCIÓN ARAPANES, DE LA PARROQUIA SIGCHOS, DEL CANTON SIGCHOS.**

**COMPARECIENTES:** Por una parte la Empresa Eléctrica Provincial Cotopaxi S.A., representada por el Dr. Edgar Jiménez Sarzosa, Presidente Ejecutivo, el H. Consejo Provincial de Cotopaxi, representada por los señores Lic. César Umajinga y Dr. Jorge Peñaherrera, Prefecto y Procurador Síndico, el I. Municipio de Sigchos, representado por los señores: Dr. Hugo Arguello y Dr. Danilo Paredes, Alcalde y Procurador Síndico respectivamente; y por otra los moradores del Barrio Arapanes, representados por los señores: Segundo Miguel Marcalla Salazar y Milton Fernando Ayala Olmos, Presidente y Tersorero, respectivamente; quienes en forma libre y voluntaria por los derechos que representan, suscriben el presente convenio contenido en las siguientes cláusulas.

**PRIMERA:** La Empresa Eléctrica Provincial Cotopaxi Sociedad Anónima, se compromete a realizar:

- ♦ La construcción de 8.440,00 metros de red en media tensión, 7.500,00 metros de red en baja tensión, montaje e instalación de 11 transformadores monofásicos de 5 KVA. convencionales.

Dicha obra se ejecutará según el presupuesto Nro. CON-2006-81, elaborado por la Dirección de Planificación de ELEPCO S.A., el mismo que es aceptado por las partes, y forma parte de este convenio, adicionalmente se financia el rubro correspondiente a medidores.

**SEGUNDA:** El valor de los trabajos a realizar la Empresa Eléctrica Provincial Cotopaxi S.A. alcanza la suma de **SETENTA Y SIETE MIL SEISCIENTOS NOVENTA Y TRES 27/100 DÓLARES**, que es financiado de la siguiente manera:

Según partida 3.2.19 del presupuesto de Inversiones 2007

FERUM 2007 RED	\$35.553,27
Usuarios	\$3.330,00
Municipio de Sigchos	\$16.000,00 <span style="color: red;">▲</span>
H. Consejo Provincial	\$18.000,00
	=====
	\$72.883,27
FERUM 2007 medidores	\$4.810,00
Partida 3.7.3 Presu. Inve./07	=====
Total	<b>\$ 77.693,27</b>

**TERCERA:** El aporte de los usuarios será cancelado a la fecha de suscripción del presente convenio, el aporte del Consejo Provincial, será cancelado en CUARENTA Y CINCO DÍAS CALENDARIO contados a partir de la fecha de suscripción del presente convenio; por lo que, para cumplir con la obligación firma una letra de cambio por el valor descrito anteriormente, la misma que se efectivizará en caso de incumplimiento.

El aporte de la I Municipalidad de Sigchos se realizará de la siguiente manera:

A la firma del presente convenio:	\$ 10.000,00
En ciento veinte días (Agosto 18, 2007)	\$ 6.000,00 <span style="color: red;">P</span>

Elaborado Por: ASCA	Fecha: 16-mayo-08
Supervisado por: IB CA	Fecha: 1-mayo-08



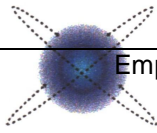

# ELEPCO

Empresa Eléctrica Provincial Cotopaxi S.A.

Por lo que, para cumplir con la obligación la I. Municipalidad firma una letra de cambio por el valor descrito, la misma que se efectivizará en caso de incumplimiento, sin perjuicio de retiro de los materiales.

La contribución del H. Consejo Provincial de Cotopaxi así como el aporte del I. Municipio de Sigchos constituyen aportes para futuras capitalizaciones, y el aporte de los usuarios constituyen contribución para construcciones.

**CUARTA.-** La Empresa Eléctrica Provincial Cotopaxi S.A., realizará los trabajos en CIENTO OCHENTA DÍAS subsiguientes, contados a partir de la fecha en que el CONELEC transfiera los fondos que financia los Proyectos FERUM 2007, pudiendo ampliarse el plazo por causa de fuerza mayor o caso fortuito debidamente justificado.

**QUINTA:** Queda claramente establecido que una vez concluido la obra, ésta quedará de propiedad de la Empresa Eléctrica Provincial Cotopaxi S.A., por lo tanto su mantenimiento correrá por cuenta de la Empresa y podrá la misma utilizar ésta línea para derivaciones a otras comunidades y en lo que técnicamente estime conveniente. De esta manera el valor que entregan los moradores constituye contribución de ayuda para construcciones.

**SEXTA:** Los contratantes declaran expresamente que las obras que deben realizar Empresa Eléctrica Provincial Cotopaxi S.A., son únicamente las constantes en este convenio.

**SÉPTIMA:** Mediante este convenio se dotara de servicio a 37 usuarios, si en lo posterior alguna persona solicitare servicio eléctrico, tendrá que cancelar a la empresa la parte proporcional que determina el presente contrato mas un derecho de red y recargos establecido por la Empresa.

**OCTAVA:** Las partes aceptan el contenido íntegro del presente contrato por considerarlo redactado en los términos convenientes para sus respectivos intereses, aclarando que en caso de juicio o controversia judicial, las partes renuncian fuero y domicilio y se someten a los Jueces competentes de la ciudad de Latacunga y al trámite verbal sumario.

Para constancia firman los comparecientes en unidad de acto, en la ciudad de Latacunga a los dieciocho días del mes de abril del 2007.

Por ELEPCO S.A.

  
Dr. Edgar Jiménez Sarzosa  
**PRESIDENTE EJECUTIVO**

Por la I. Municipalidad de Sigchos

  
Dr. Hugo Arguello  
**ALCALDE**

  
Dr. Danilo Paredes  
**PROCURADOR SÍNDICO**

Elaborado Por: ASCA	Fecha: 16-mayo-08
Supervisado por: IB CA	Fecha: 1-mayo-08

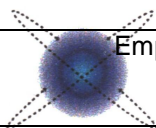

**CONVENIO Nº 1877/2007 (e)**

**CONVENIO DE RED DE DISTRIBUCIÓN SECTOR TRIUNFO GRANDE-COSTA AZUL, DE LA PARROQUIA SIGCHOS, DEL CANTÓN SIGCHOS.**

**COMPARECIENTES:** Por una parte la Empresa Eléctrica Provincial Cotopaxi S.A., representada por el Dr. Edgar Jiménez Sarzosa, Presidente Ejecutivo, el H. Consejo Provincial de Cotopaxi, representada por los señores Lic. César Umajinga y Dr. Jorge Peñaherrera, Prefecto y Procurador Síndico, el I. Municipio de Sigchos, representado por los señores: Dr. Hugo Arguello y Dr. Danilo Paredes, Alcalde y Procurador Síndico respectivamente; y por otra los moradores del Sector Triunfo Grande, representados por los señores: Manuel Ángeñ Gómez Uribe y Jorge Augusto Lema Cruz, Presidente y Tesorero, respectivamente; quienes en forma libre y voluntaria por los derechos que representan, suscriben el presente convenio contenido en las siguientes cláusulas.

**PRIMERA:** La Empresa Eléctrica Provincial Cotopaxi Sociedad Anónima, se compromete a realizar:

- ♦ La construcción de 20.348,00 metros de red en media tensión, 17.350,00 metros de red en baja tensión, montaje e instalación de 16 transformadores: 15 transformadores monofásicos de 5 KVA. Convencionales y 1 transformador monofásico de 10 KVA convencional.

Dicha obra se ejecutará según el presupuesto Nro. CON-2005-279, elaborado por la Dirección de Planificación de ELEPCO S.A., el mismo que es aceptado por las partes, y forma parte de este convenio, adicionalmente se financia el rubro correspondiente a medidores.

**SEGUNDA:** El valor de los trabajos a realizar la Empresa Eléctrica Provincial Cotopaxi S.A. alcanza la suma de **CIENTO CUARENTA Y SEIS MIL NOVECIENTOS CUARENTA 89/100 DÓLARES**, que es financiado de la siguiente manera:

Según partida 3.2.18 del presupuesto de Inversiones 2007

FERUM 2007 RED	\$54.080,89
Usuarios	\$10.000,00
Municipio de Sigchos	\$44.930,00 <span style="color: red;">▲</span>
H. Consejo Provincial	\$30.000,00
	=====
	\$139.010,89
FERUM 2007 medidores	\$7.930,00
Partida 3.7.3 Presu. Inve./07	=====
Total	<b>\$ 146.940,89</b>

**TERCERA:** El aporte de los usuarios será cancelado a la fecha de suscripción del presente convenio, el aporte del Consejo Provincial, será cancelado en NOVENTA DÍAS CALENDARIO a la fecha de suscripción del presente convenio; por lo que, para cumplir con la obligación firma una letra de cambio por el valor descrito anteriormente, la misma que se efectivizará en caso de incumplimiento.

El aporte de la I Municipalidad de Sigchos se realizará de la siguiente manera:

A la firma del presente convenio:	\$ 20.000,00
En ciento veinte días (Agosto 18, 2007)	\$ 5.000,00 <span style="color: red;">P</span>
En doscientos cuarenta días (Diciembre 18, 2007)	\$ 19.930,00

Elaborado Por: ASCA	Fecha: 16-mayo-08
Supervisado por: IB CA	Fecha: 1-mayo-08



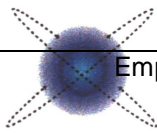

# ELEPCO

Empresa Eléctrica Provincial Cotopaxi S.A.

Por lo que, para cumplir con la obligación la I. Municipalidad firma una letra de cambio por el valor descrito, la misma que se efectivizará en caso de incumplimiento, sin perjuicio de retiro de los materiales.

La contribución del H. Consejo Provincial de Cotopaxi así como el aporte del I. Municipio de Sigchos constituyen aportes para futuras capitalizaciones; y el aporte que realizan los usuarios constituye contribución para construcciones.

**CUARTA.-** La Empresa Eléctrica Provincial Cotopaxi S.A., realizará los trabajos en CIENTO OCHENTA DÍAS subsiguientes, contados a partir de la fecha en que el CONELEC transfiera los fondos que financia los Proyectos FERUM 2007, pudiendo ampliarse el plazo por causa de fuerza mayor o caso fortuito debidamente justificado.

**QUINTA:** Queda claramente establecido que una vez concluido la obra, ésta quedará de propiedad de la Empresa Eléctrica Provincial Cotopaxi S.A., por lo tanto su mantenimiento correrá por cuenta de la Empresa y podrá la misma utilizar ésta línea para derivaciones a otras comunidades y en lo que técnicamente estime conveniente. De esta manera el valor que entregan los moradores constituye contribución de ayuda para construcciones.

**SEXTA:** Los contratantes declaran expresamente que las obras que deben realizar Empresa Eléctrica Provincial Cotopaxi S.A., son únicamente las constantes en este convenio.

**SÉPTIMA:** Mediante este convenio se dotara de servicio a 61 usuarios, si en lo posterior alguna persona solicitare servicio eléctrico, tendrá que cancelar a la empresa la parte proporcional que determina el presente contrato mas un derecho de red y recargos establecido por la Empresa.

**OCTAVA:** Las partes aceptan el contenido íntegro del presente convenio por considerarlo redactado en los términos convenientes para sus respectivos intereses, aclarando que en caso de juicio o controversia judicial, las partes renuncian fuero y domicilio y se someten a los Jueces competentes de la ciudad de Latacunga y al trámite verbal sumario.

Para constancia firman los comparecientes en unidad de acto, en la ciudad de Latacunga a los dieciocho días del mes de junio del 2007.

Por **ELEPCO S.A.**

Dr. Edgar Jiménez Sarzosa  
**PRÉSIDENTE EJECUTIVO**

Por la **I. Municipalidad de Sigchos**

Dr. Danilo Paredes  
**PROCURADOR SÍNDICO**

Dr. Hugo Arguello  
**ALCALDE**

Elaborado Por: ASCA	Fecha: 16-mayo-08
Supervisado por: IB CA	Fecha: 1-mayo-08

Empresa Eléctrica Provincial Cotopaxi S.A. ENTIDADES OFICIALES <b>Reglamento de Electrificación</b>	<b>OEH 1 /6</b>
---	-----------------

## REGLAMENTO DEL FONDO DE ELECTRIFICACIÓN RURAL Y URBANO MARGINAL

**Fabián Alarcón Rivera**

**PRESIDENTE CONSTITUCIONAL INTERINO DE LA REPÚBLICA**

### Considerando:

Que, el Art. 62 de la Ley de Régimen del Sector Eléctrico, establece como obligación del Estado, promocionar los Proyectos de Electrificación Rural y Urbano Marginal, con preferencia en las provincias de la frontera, Amazonía y Galápagos;

Que, el Art. 63 de esa Ley y el Art. 92 del Reglamento General, disponen la asignación prioritaria de recursos económicos para proyectos de electrificación rural que utilicen energías renovables no convencionales;

Que, se requiere establecer los procedimientos para el financiamiento de los programas de electrificación rural y urbano marginal;

Que, para esos propósitos, la misma Ley, establece que el financiamiento de tales proyectos, se hará mediante el Fondo de Electrificación Rural y Urbano Marginal, FERUM, el cual está constituido por los recursos fijados en sus artículos 37 y 62;

Que, según el artículo 62 de la Ley, es necesario otorgar subsidios a los consumidores, sobre el costo de las obras de electrificación, financiadas con recursos del FERUM; y, que, se debe mantener la propiedad de esos fondos como patrimonio del Estado, a través del Fondo de Solidaridad;

Que, el CONELEC debe revisar y aprobar los planes anuales presentados por intermedio de las empresas eléctricas distribuidoras, en atención a la identificación y planificación realizada por los H. Consejos Provinciales, en coordinación con los municipios;

Que, es necesario realizar una distribución oportuna y equitativa de los fondos dentro del territorio nacional, tomando en consideración las preferencias establecidas en la Ley de Régimen del Sector Eléctrico;

Que, los artículos 61 y 62 de la Ley referida, así como los artículos 86 y 87 de su Reglamento General, estipulan que los sistemas eléctricos no incorporados, esto es, aislados del Sistema Nacional Interconectado, serán considerados como empresas distribuidoras;

Que, los Arts. 88 y 89 del Reglamento General de la Ley de Régimen del Sector Eléctrico, definen lo que se considera electrificación rural y urbano

marginal y detallan la conformación del Fondo para financiar las obras de ese tipo;

En ejercicio de la facultad que le confiere el literal c) del artículo 103 de la Constitución Política,

**DECRETA:**

El siguiente: **REGLAMENTO PARA LA ADMINISTRACIÓN DEL**

**FONDO DE ELECTRIFICACIÓN RURAL Y URBANO MARGINAL, FERUM.**

Art. 1.- ORGANISMO ADMINISTRADOR.- El Organismo Administrador del Fondo de Electrificación Rural y Urbano Marginal será el Fondo de Solidaridad, el mismo que deberá manejar estos recursos, de manera independiente y contabilizándolos separadamente, de aquellos que constan como parte de su patrimonio, en razón de estar destinados a la ejecución de obras específicas.

La forma en que se administrará el Fondo, podrá ser a través del mecanismo de fiducia o cualquier otro permitido por la Ley, propendiendo en todo caso, a la seguridad en el manejo de dicho Fondo.

Art. 2.- ORGANISMOS PLANIFICADORES.- Los Consejos Provinciales del País, serán los encargados de identificar y planificar las obras a ejecutarse, en coordinación con las Municipalidades y las empresas distribuidoras, en cuya jurisdicción se hallen ubicadas las comunidades rurales y urbano marginales beneficiarias de las obras.

Los planes generales serán presentados a las respectivas empresas distribuidoras, en cuyas áreas de concesión se encuentren, hasta el 30 de agosto de cada año; de otro modo, las empresas distribuidoras podrán determinar los proyectos que se incorporarán al plan.

Los fondos del FERUM podrán utilizarse para obras nuevas, ampliación y mejoramiento de sistemas de distribución en sectores rurales o urbano - marginales; o, para construcción de sistemas de generación que utilicen energías renovables no convencionales, destinados al servicio exclusivo de sectores rurales y también para la operación y mantenimiento de sistemas eléctricos no incorporados, ubicados en las provincias de frontera, Amazonía y Galápagos.

Art. 3.- ORGANISMOS EJECUTORES.- Serán las Sociedades Anónimas, Concesionarias de la Distribución y Comercialización, en la zona geográfica en que se realizará cada obra financiada por el FERUM, cuyas Juntas Generales de Accionistas, hayan conocido el Plan que se propondrá al CONELEC. Los sistemas no incorporados serán considerados para todo lo establecido en este reglamento, como empresas concesionarias de distribución.

**O  
E  
C  
I**

Cada empresa de distribución recopilará los planes generales definidos por los Consejos Provinciales de la o las provincias que sean cubiertas por el área de concesión de la empresa y preparará los documentos requeridos para la aprobación del plan.

Los diseños de cada proyecto deberán ser elaborados por ingenieros eléctricos, por encargo de las entidades seccionales, las empresas distribuidoras o los interesados y requerirán la aprobación técnica de la correspondiente empresa distribuidora.

Art. 4.- BENEFICIARIOS DEL FONDO.- Son las personas que habiten en los sectores rurales; y, las personas que residan en las zonas marginales de los centros parroquiales y cantonales, que presenten los documentos que acrediten estar en legal posesión del predio.

Art. 5.- ORGANISMO DE COORDINACIÓN TÉCNICA.- El Consejo Nacional de Electricidad, CONELEC, es el responsable, según la Ley, de aprobar los planes anuales que presente cada empresa distribuidora. El CONELEC enviará al Fondo de Solidaridad los planes aprobados, con los cronogramas de desembolso y el programa consolidado nacional. Además, pondrá en conocimiento de los Consejos Provinciales y de las empresas distribuidoras, los planes aprobados que correspondan.

Art. 6.- RECURSOS ECONÓMICOS QUE CONFORMAN EL FERUM.- El fondo se conforma, según la Ley de Régimen del Sector Eléctrico y los reglamentos relacionados, con los valores siguientes:

- a. Los saldos existentes en el anterior Fondo de Electrificación Rural y Urbano Marginal, creado por la Ley 034, que estuvo vigente hasta el 10 de Octubre de 1996;
- b. Los valores originados desde el 10 de octubre de 1996, del Fondo Nacional de Electrificación que constaba en la anterior Ley Básica de Electrificación: esto es el 47% de los ingresos que perciba el Fisco en concepto de regalías por la explotación de los recursos hidrocarbúricos del país, y por los derechos de transporte de crudo por los oleoductos;
- c. Los montos del Fondo Especial para Conexiones de Servicios a Consumidores de Bajos Ingresos, creado mediante Decreto Supremo 459-B, originados desde el 10 de octubre de 1996 en adelante; más los saldos del fondo en mención, existentes a esa fecha;
- d. Los ingresos correspondientes al 10% de la facturación realizada por los generadores y distribuidores, por servicio de potencia y energía eléctrica, a los consumidores comerciales e industriales, desde el 10 de octubre de 1996;
- e. El 5% de las utilidades anuales que correspondan al Estado en las empresas de generación, transmisión y distribución y que no fueren reinvertidas en las mismas empresas, según el artículo 37 de la Ley;
- f. El rendimiento del 95% restante de esas utilidades correspondientes al Estado, que no se reinvirtieren, según ese mismo artículo 37;

- g. Los rendimientos financieros de los recursos disponibles en el FERUM y los intereses generados por la aplicación de este reglamento; y,
- h. Los demás recursos que correspondan al FERUM.

Art. 7.- FACTURACIÓN, RECAUDACIÓN Y DEPÓSITOS.- Los usuarios comerciales e industriales cancelarán cada mes, en cumplimiento del artículo 62 de la Ley de Régimen del Sector Eléctrico, el 10% del valor neto por servicio eléctrico, a las empresas distribuidoras respectivas y a las empresas generadoras, en el caso de grandes consumidores que reciban suministro directamente de las generadoras. El retraso en esos pagos dará lugar al cobro de intereses diarios de mora previstos en el artículo 20 del Código Tributario, desde el décimo día calendario posterior a la emisión de la planilla mensual por parte de la empresa proveedora del suministro.

Será responsabilidad de las empresas distribuidoras y generadoras, la recaudación oportuna de todas las planillas por suministro eléctrico, que incluirán lo correspondiente al 10% para el FERUM, así como los intereses establecidos por este Reglamento, en caso de mora.

Las empresas distribuidoras y generadoras, depositarán hasta el día veinte de cada mes, el valor total recaudado en la emisión del mes calendario anterior, en la cuenta bancaria que indique el Fondo de Solidaridad. El retraso en los depósitos indicados causará el pago del interés previsto en la Ley, por cada día de atraso en realizar dicho depósito.

Art. 8.- PLAN ANUAL DE OBRAS A FINANCIARSE CON FONDOS DEL FERUM.- Cada empresa distribuidora, hasta el 30 de septiembre de cada año, puede solicitar fondos, para el plan de obras del año siguiente, según el instructivo que emitirá el CONELEC.

El CONELEC, hasta el 30 de Octubre, revisará los planes recibidos; y, teniendo en cuenta la disponibilidad presupuestaria indicada por el Fondo de Solidaridad, definirá las obras que constarán en el plan anual, según las prioridades establecidas en la Ley, el Reglamento General y el instructivo de priorización que emitirá, mismo que debe contemplar al menos los siguientes aspectos:

- a. Número de usuarios que pueden acceder al sistema de distribución en forma inmediata;
- b. Integración de poblaciones servidas con generación independiente;
- c. Redes eléctricas para sistemas de agua potable, que se vayan a instalar para servir a sectores rurales y urbano marginales de la frontera, Amazonía y Galápagos;
- d. Inversión con recursos del FERUM, por cada vivienda beneficiada; y,
- e. Cumplimiento de las empresas distribuidoras de los programas anteriores y más obligaciones.

Art. 9.- **EVALUACIÓN Y DESEMBOLSOS.**- El Fondo de Solidaridad entregará al organismo ejecutor los valores asignados, de acuerdo con el cronograma aprobado por el CONELEC.

Hasta el 31 de julio de cada año, las empresas distribuidoras, previa coordinación con los Consejos Provinciales respectivos, podrán solicitar al CONELEC, una reforma al programa anual de obras, para lo cual, deberán justificar las razones para tales cambios y presentar una evaluación del avance del programa originalmente aprobado.

Art. 10.- **INFORMES.**- Durante la ejecución de las obras, la administración de cada Empresa Distribuidora, debe presentar, para aprobación de su Directorio, reportes periódicos del avance físico y de la utilización de los fondos del FERUM. Hasta el 30 de abril de cada año, cada empresa distribuidora deberá realizar y enviar al CONELEC, la liquidación técnica y financiera del programa aprobado para el año inmediato anterior. El Directorio del CONELEC conocerá dentro del primer semestre de cada año, el informe consolidado de los programas ejecutados bajo la responsabilidad de cada Empresa Distribuidora. Esta información será puesta en conocimiento del Fondo de Solidaridad.

Art. 11.- **OPERACIÓN Y MANTENIMIENTO DE LAS OBRAS REALIZADAS CON FONDOS DEL FERUM.**- La operación y mantenimiento de los sistemas estará a cargo de las empresas distribuidoras correspondientes.

Las empresas de distribución enviarán al CONELEC, junto con la liquidación mencionada en el artículo inmediato anterior, un informe respecto de los valores facturados y recaudados, así como de los gastos efectuados para la operación y mantenimiento de los proyectos financiados con recursos del FERUM durante el año inmediato anterior; para que, con los promedios nacionales, se haga constar en los pliegos tarifarios un esquema especial de facturación y recaudación, para los usuarios iniciales de los sistemas financiados con el FERUM, durante el período que define el CONELEC.

Art. 12.- **USO EXCLUSIVO DE LOS RECURSOS.**- Los fondos destinados por ley a la electrificación rural y urbano marginal, no podrán ser destinados para otros fines, que no sean los proyectos aprobados por el CONELEC. Los representantes legales, contadores, pagadores, auditores y comisarios, de las entidades que manejen los fondos, serán personal y solidariamente responsables, por la utilización de esos recursos para fines distintos a los determinados en la Ley y este Reglamento o por el hecho de realizar obras con los mismos, sin la debida aprobación.

### DISPOSICIONES TRANSITORIAS

**PRIMERA: TRANSFERENCIA DE LOS FONDOS EXISTENTES.**- El Instituto Ecuatoriano de Electrificación, INECEL, transferirá al Fondo de Solidaridad, los recursos correspondientes al FERUM, que estuvieren a su cargo, en el plazo de 10 días a partir de la promulgación de este Reglamento; y, dentro del plazo



de 30 días a partir de esa misma fecha, presentará al Fondo de Solidaridad el respectivo informe, sobre los siguientes puntos:

- El detalle de los valores recibidos por INECEL, en cada mes, de cada Empresa Eléctrica, a partir de la promulgación de la Ley de Régimen del Sector Eléctrico;
- Los préstamos concedidos a las empresas eléctricas, del fondo creado mediante el Decreto 459-B, su nivel de recaudación y la morosidad que hubiere. Así mismo, el desglose de los valores producidos por la aplicación de los artículos 1, 2 y 3 del Decreto 459-B, desde el 10 de octubre de 1996;
- La liquidación pormenorizada, mes a mes, desde la fecha de vigencia de la Ley de Régimen del Sector Eléctrico, de los recursos entregados a INECEL por el Ministerio de Finanzas, y los valores pendientes de entrega, por concepto del Fondo Nacional de Electrificación, contemplado en la anterior Ley Básica de Electrificación.

En los mismos plazos, las empresas eléctricas de distribución, deben entregar los valores pendientes y los informes sobre los montos correspondientes al FERUM: facturados, recaudados y entregados a INECEL, desde la promulgación de la Ley de Régimen del Sector Eléctrico.

Toda la información deberá estar sustentada con los documentos legales, contratos y convenios que se hubieren suscrito y que sirvieron como base para la administración de los fondos por parte del INECEL.

**SEGUNDA: AUDITORÍA DE LOS FONDOS ANTERIORES.-** La Contraloría General del Estado, realizará una auditoría en INECEL y la Superintendencia de Compañías en las empresas eléctricas de distribución, sobre la facturación, recaudación y uso de los recursos creados por la Ley 034. Los correspondientes informes serán entregados en el plazo de 90 días, contados desde la vigencia de este Reglamento, al CONELEC y al Fondo de Solidaridad para los fines consiguientes.

**TERCERA.- PROGRAMAS DE 1998.-** Para los programas de 1998, el CONELEC tramitará los planes ya presentados hasta el 15 de junio de 1998, por las empresas eléctricas que operan actualmente los sistemas de distribución.

**CUARTA.- ÁREAS DE CONCESIÓN PROVISIONALES.-** Hasta tanto se constituyan las empresas concesionarias de distribución, en los términos previstos por la Ley de Régimen del Sector Eléctrico, las actuales empresas encargadas de la distribución y comercialización de energía, tendrán bajo su responsabilidad la ejecución de las acciones que, relacionándose con el FERUM, están previstas en la Ley y el presente Reglamento.

Empresa Eléctrica Provincial Cotopaxi S.A. ENTIDADES OFICIALES <b>Reglamento de Electrificación</b>	<b>OEH 7 /6</b>
---	-----------------

QUINTA.- INTERESES DE MORA A CLIENTES.- Para que se adecúen los sistemas administrativos e informáticos, los intereses de mora se empezarán a cobrar desde la facturación que se emita en el mes de enero de 1999.

ARTICULO FINAL.- El presente Reglamento entrará en vigencia a partir de la fecha de su promulgación en el Registro Oficial.

Dado, en el Palacio Nacional, en Quito, a treinta de julio de 1998.

f. Fabián Alarcón Rivera, Presidente Constitucional Interino de la República.

Es fiel copia del original.- LO CERTICO.

f.) Dr. Rómulo García Sosa, Secretario General de la Administración Pública, (E).



**4.9 PROGRAMA DE AUDITORÍA Y EJECUCIÓN A LA SUBCUENTA  
“PARTICULARES”**

<p align="center"><b>Empresa Eléctrica Provincial Cotopaxi S.A. PROGRAMA DE AUDITORIA</b></p>		<p align="center"><b>ORP</b></p>		
<p><b>TIPO DE TRABAJO:</b> Examen Especial  <b>ALCANCE:</b> Del 1ro. Enero al 31 de Diciembre del 2007  <b>SUBCUENTA:</b> Particulares</p> <p><b>OBJETIVO:</b> Determinar el contenido de la subcuenta, y con ello calificar como razonables los saldos presentados.  Determinar el grado de acción de cobro.</p>				
Nro	Procedimiento	Ref. P/t	Elaborado por	Fecha
1	Evaluar el Control Interno respecto a los valores generados en esta cuenta.	ORCI 1/4 ORCI 2/4 ORCI 3/4 ORCI 4/4	ASCA	2-mayo-2008
2	Solicitar, determinar y analizar los montos adeudados de los préstamos concedidos.	OR	ASCA	2-mayo-2008
3	Establecer ajustes, reclasificaciones, puntos de control interno, hallazgos con el fin de mejorar el manejo contable y operativo de la subcuenta.	ORH ORS ORA ORR	ASCA	2-mayo-2008
4	Revisar y adjuntar las distintas disposiciones legales con las que se han contraído ciertas deudas.	De: ORa 1/3 hasta ORa 3/3 ORb 1/7 hasta ORb 7/7 ORc 1/33 hasta ORc 33/33 OR d 1/4 hasta OR d 4/4	ASCA	2-mayo-2008
5	Sírvase revisar y adjuntar la consulta de saldos del sistema computarizado, el cual le permitió determinar las deudas.	De OR 1/39 a OR 39/39	ASCA	2-mayo-2008
Elaborado por: ASCA			Fecha: 2-mayo-2008	
Supervisado por: IB CA			Fecha: 16-mayo-08	

Empresa Eléctrica Provincial Cotopaxi S.A.  
 al 31 de diciembre del 2007  
**EVALUACIÓN DEL CONTROL INTERNO**  
**PROCESO DEL FIDEICOMISO DE ELEPCO S.A.**

**ORCI 1/4**

El contrato de un fideicomiso mercantil, es mediante el cual una o más personas llamadas constituyentes o fideicomitentes transfieren, de manera temporal e irrevocable, la propiedad de bienes muebles o inmuebles corporales o incorporales, que existen o se espera que existan, a un patrimonio autónomo, dotado de personalidad jurídica para que la sociedad administradora de fondos y fideicomisos, que es su fiduciaria y en tal calidad su representante legal, cumpla con las finalidades específicas instituidas en el contrato de constitución, bien en favor del propio constituyente o de un tercero llamado beneficiario.

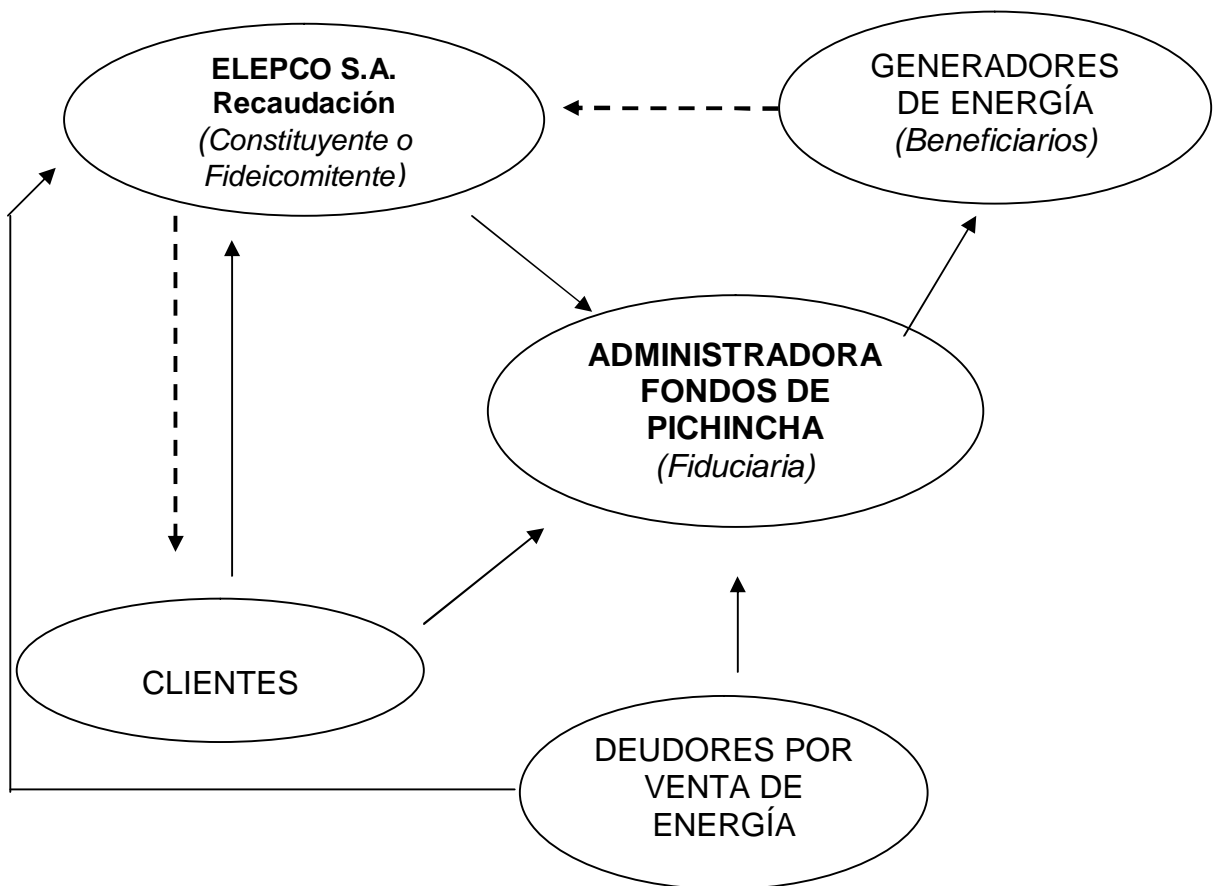

-----> Venta de Energía  
 —————> Pago de energía

Elaborado por: ASCA	Fecha: 27-marzo-2008
Supervisado por: IB CA	Fecha: 1-abril-08

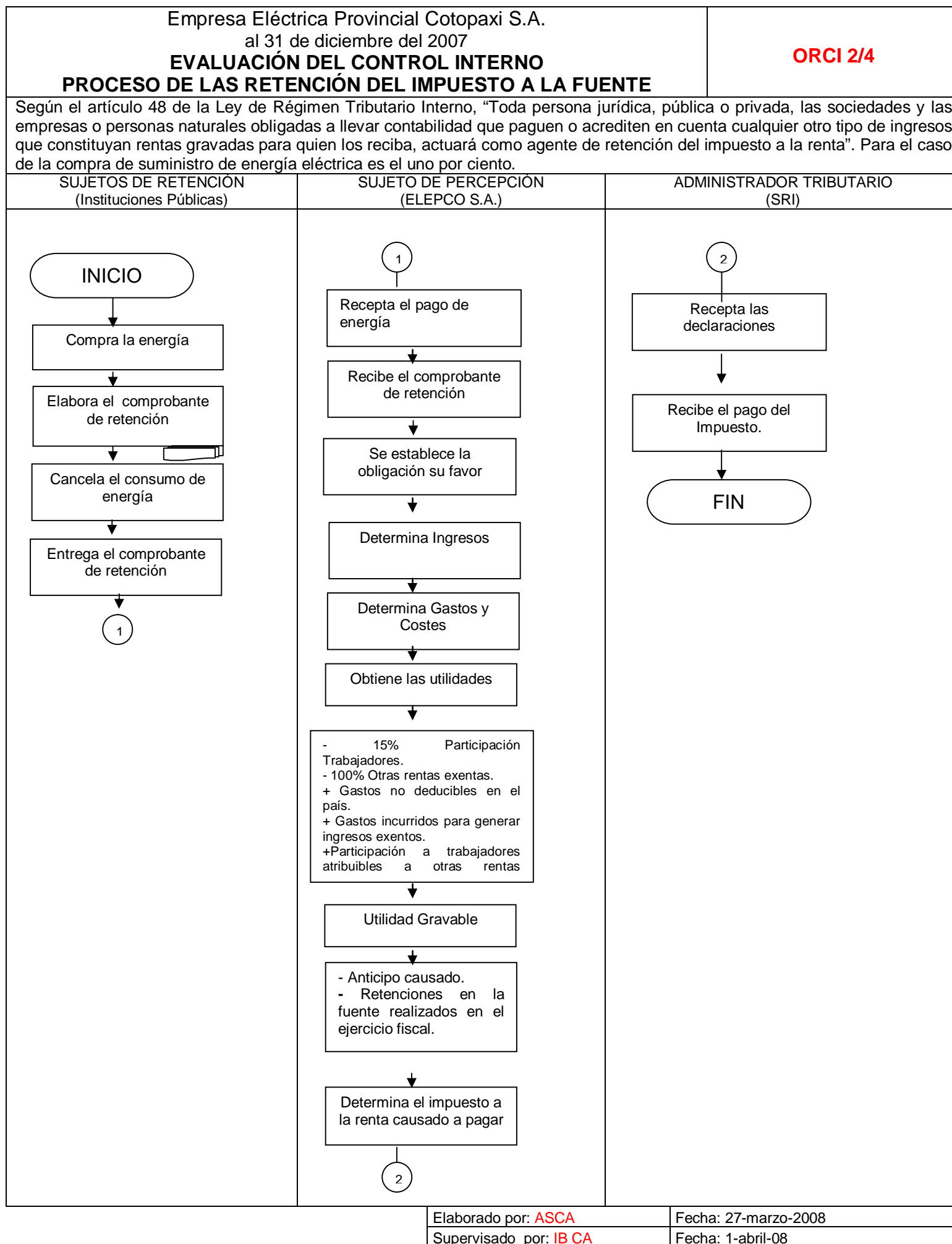

**Empresa Eléctrica Provincial Cotopaxi S.A.**  
 al 31 de diciembre del 2007  
**EVALUACIÓN DEL CONTROL INTERNO**  
**PROCESO DE COMPENSACIÓN DE SUBSIDIOS**

**ORCI 3/4**

**OR a 1/3 hasta OR a 3/3** { Mediante Registro Oficial Nro. 451-A, del jueves 12 de julio del 2007, artículo 1, el Estado establece el SUBSIDIO a los clientes residenciales que consuman menos de 110 kilowatios mensuales.  
**OR b 1/7 hasta OR b 7/7** { La Ley del Anciano ha decretado la EXONERACIÓN al consumo de energía a las personas mayores de 65 años, según su artículo 15.  
**OR c 1/28 hasta OR c 28/28** { Como fomento al deporte, en el artículo 48 de la Ley del ramo, se encuentra establecido que los escenarios e instalaciones que sean para el fomento del deporte estarán EXENTOS Y EXCLUIDOS del pago del suministro de energía.

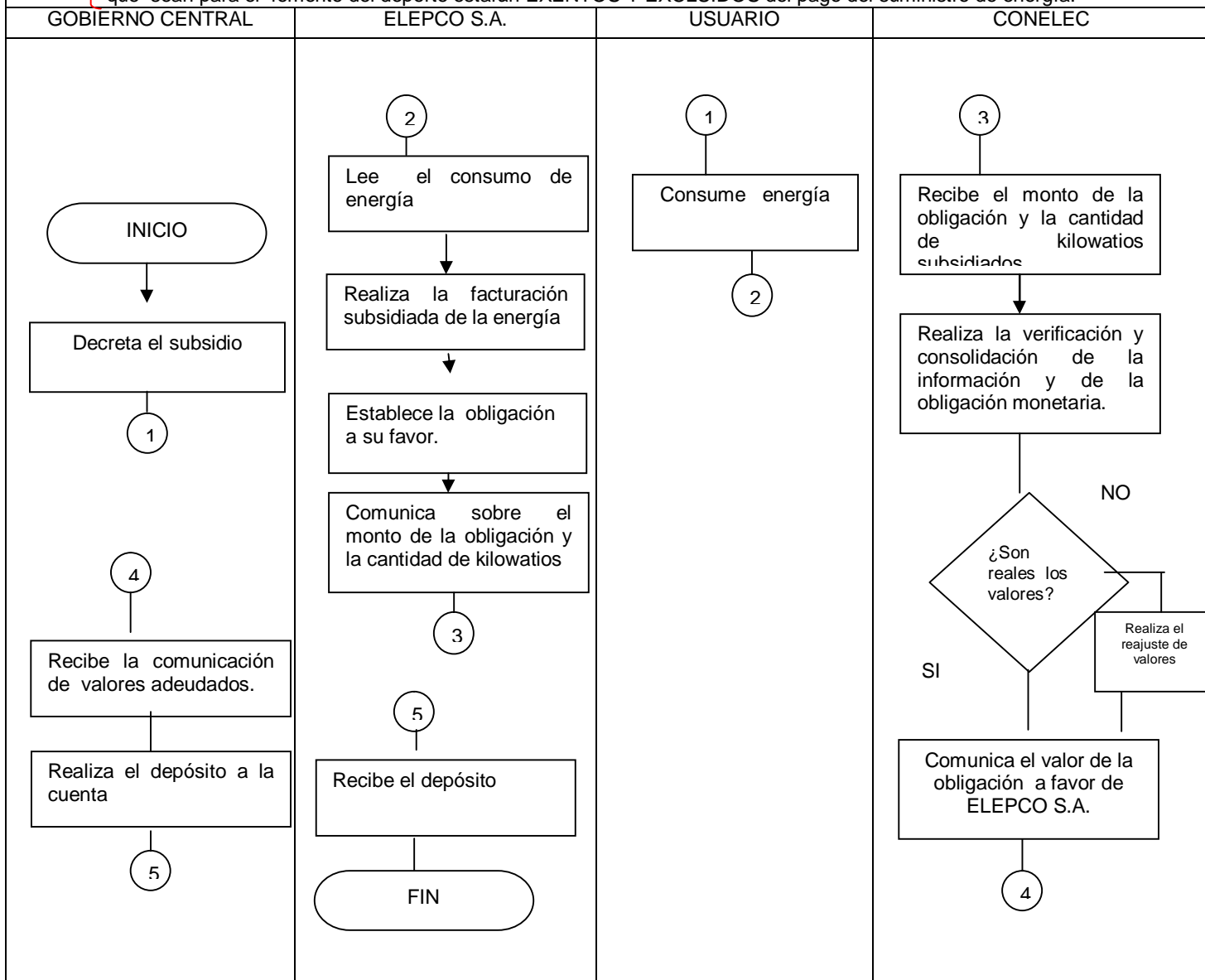

Elaborado por: ASCA	Fecha: 27-marzo-2008
Supervisado por: IB CA	Fecha: 1-abril-08

Empresa Eléctrica Provincial Cotopaxi S.A.  
 al 31 de diciembre del 2007  
**EVALUACIÓN DEL CONTROL INTERNO**  
**PROCESO DE COMPRAS CON CAJA CHICA**

ORCI 4/4

De: ORd 1/4  
 hasta: OR d  
 4/4.

Como mecanismo de Control Interno, ELEPCO S.A. para el proceso de adquisiciones de bienes y/o servicios con costo menor a cien dólares, ha creado un fondo de caja chica, el mismo que tiene su administrador o responsable; dicho mecanismo de compra es regulado mediante el Reglamento de Manejo de Caja Chica, y Reposición de Fondos Fijos de Caja Chica, el cual regula el tiempo de justificación de la compra hasta en 48 horas (Art. 13).

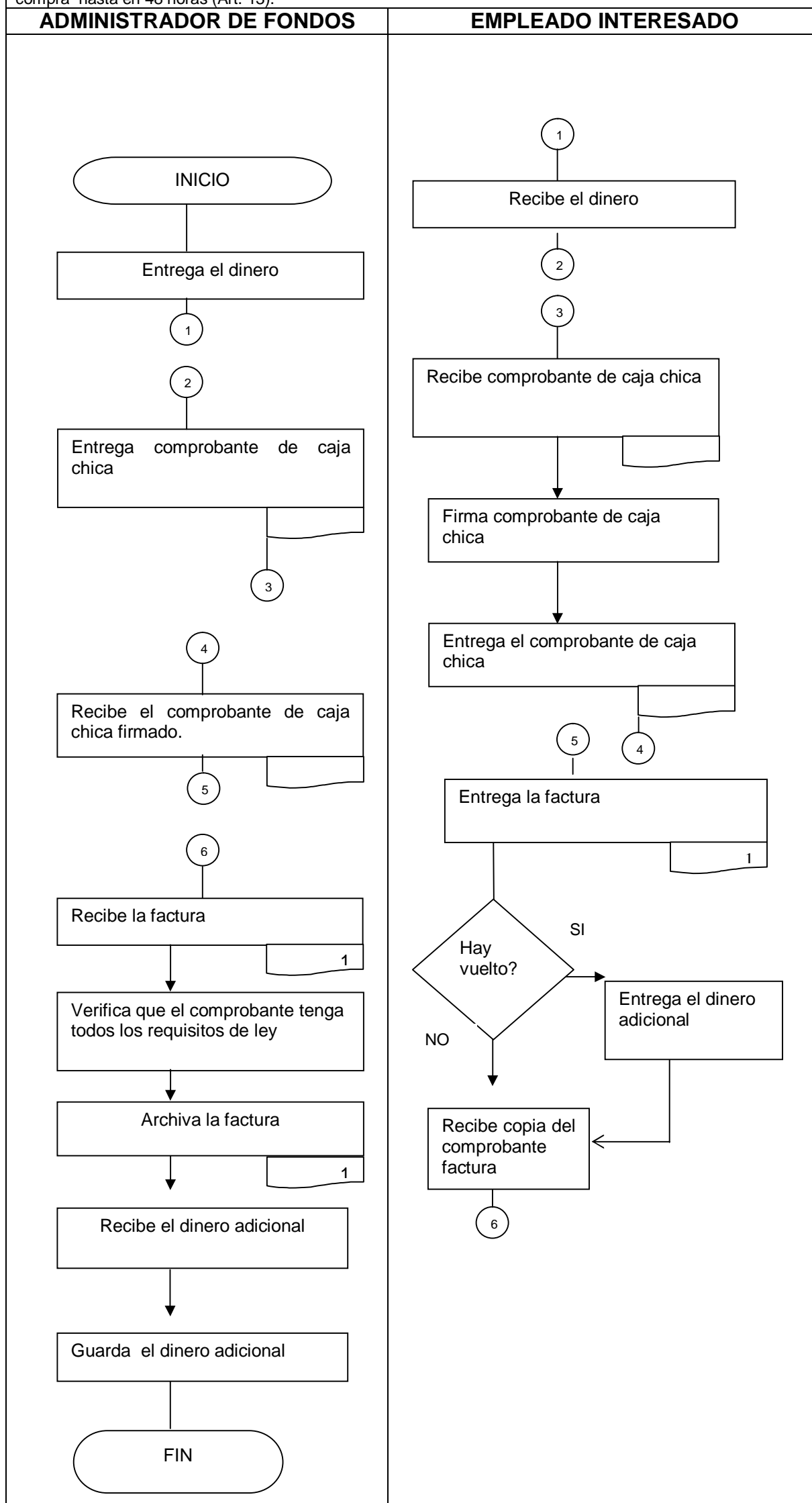

Elaborado por: ASCA	Fecha: 2-mayo-2008
Supervisado por: IB CA	Fecha: 16-mayo-2008

Empresa Eléctrica Provincial Cotopaxi S.A. al 31 de diciembre del 2007 Particulares MOTIVO DE DEUDAS					OR
H T	Ax M «	Deudor	Detalle ▶	Monto Δ	Fecha de Origen ∩
OR 1	029	Enriquez Mafla Bayar	Materiales no instalados ∞	\$90,23	30/junio/2007
OR 2	1181	Tipán Jorge	Valor no descontado préstamo ¢	\$26,59	30/junio/2007
OR 3	2078	CIATECO	Materiales no ingresados a Bodegas ∞ ⊖	\$139,95	31/mayo/2001
OR 4	3985	Guamushig Washington	Valor no liquidado en caja chica ¢	\$146,26	28/diciembre/2007
OR 5	1782	Godoy Segura Vidal Enrique	Materiales ¶	\$139,61	5/diciembre/2007
OR 6	5392	Guamán Silvia Venidle	Uniformes ¢	\$125,00	29/marzo/2007
OR 7	1837	OLYMPUS	Reposiciones de bienes asegurados ∞	\$15729,14	19/diciembre/2007
OR 8	2189	Palma Efrén	Registro de Materiales ∞	\$12875,93	31/enero/2007
OR 9	3016	Vega María Augusta	Costo Comisión Publicidad ∞	\$17,99	1/noviembre/2007
OR 10	3340	Villacís Luis Aníbal	Equipo de Comunicación no ingresado ¶	\$962,08	29/diciembre/2003
OR 11	3433	Velastegui Jorge	55 tableros de madera no ingresados ∞	\$246,40	29/diciembre/2003
OR 12	4893	Textiles Río Blanco	Gastos de Demanda §	\$1108,80	28/diciembre/2007
OR 13	3882	Gallo Santacruz Galo	Reubicación Medidor ∞	\$294,76	31/octubre/2007
OR 14	2936	Fondos Pichincha	Fideicomiso ELEPCO S.A. ∩	\$782099,93	31/diciembre/2007
OR 15	4221	Paredes Villafuerte Víctor	Trámite en Proceso Legal §	\$2195,00	29/diciembre/2004
OR 16	4333	ULYSSEAS	Compensación de materiales ∞	\$35,03	30/octubre/2006
OR 17	5393	Semanate Noroña J.	Reposición de Caja Chica ¢	\$30,00	31/agosto/2007
OR 18	5453	Panchi Naranjo Freddy	Reposición Fondo Caja Chica ¢	\$10,00	24/abril/2007
OR 19	5574	Federación Seguro Campesino	Comodatos OC1	\$128,00	2/julio/2007
OR 20	5645	Escuela Gonzalo Escudero	Comodatos OC1	\$105,00	3/septiembre/2007
OR 21	9990	Ministerio de Economía	Subsidio del Anciano	\$127632,69	28/diciembre/2007
OR 22	9992	Ministerio de Economía	Subsidio al Deporte	\$7016,34	28/diciembre/2007
OR 23	9993	Ministerio de Economía	Subsidio de la Tarifa de la Dignidad	\$570 006,39	28/diciembre/2007
OR 24	10000	Compras Locales Netas Bienes	Fondos de Caja Chica ¢	\$1015,78	28/diciembre/2007
OR 25	1065	Salazar Víctor	Materiales Retirados de Bodega ∞ ⊖	\$1078,34	15/febrero/2001
OR 26	1446	Pérez Villamaría Luigi	Materiales Retirados de Bodega ∞	\$5638,03	20/julio/2005
OR 27	1520	Fábrica Sidercol	Gastos judiciales §	\$9205,60	27/septiembre/2004
OR 28	159	Sindicato Trabajadores ELEPCO	Anticipo descuento personal sindicalizado	\$2933,57	17/diciembre/2007
OR 29	1786	Estacio Jurado José Miguel	Valor No liquidado por juicio SIDERCOL ⊖	\$320,00	28/diciembre/2002
OR 30	1854	Zambrano Parra Jorge	Retiro De Materiales ¶	\$91,78	5/diciembre/2007
OR 31	1885	HIDROAGOYAN	Valor pendiente de cancelar por Certificados de Inversión	\$29.291,14	31/enero/2006
OR 32	227	Edgar Quevedo	Saldo por construcción en Betlehemitas	\$332,00	29/diciembre/2007
OR 33	2350	Sistema de Rentas Internas	Retenciones del Impuesto a la Renta	\$111527,16	28/diciembre/2007
OR 34	243	Semanate Karolys José	Gastos de gastos judiciales en su contra §	\$2130,00	20/mayo/2004
OR 35	4355	Electroangamarca	Gastos de Certificados de Inversión ELECTROANGAMARCA.	\$7585,85	31/octubre/2004
OR 36	4893	Textiles Rioblanco	Pago Gastos Judiciales §	\$1836,32	28/diciembre/2007
OR 37	4925	Chiriboga Pérez José Francisco	Caja Chica no liquidada ¢	\$10,00	2/marzo/2007
OR 38	4942	Chancusig Herrera Marco	Retiro de Materiales de Bodega ¶	\$79,70	19/abril/2007
TOTAL				\$1.124.230,0	
				Elaborado por: ASCA	Fecha: 2-mayo-2008
				Supervisado por: IB CA	Fecha: 16-mayo-2008

∞ Se ha detectado deudas de proveedores y contratistas de ELEPCO S.A., debido al incompleto ingreso de materiales adquiridos, o dados a constructores para la ejecución de obras de electrificación, por lo que Auditoría propone hallazgo número 1.

¶ Son empleados, no ha reingresado materiales a la bodega, faltando a lo estipulado en el Reglamento Interno de la Entidad, por lo que Auditoría propone hallazgo número 2.

¢ Existe empleados que no han liquidado los valores que les ha entregado la Administradora de Caja Chica a Empleados y Trabajadores, en contravención a lo estipulado en el reglamento de Administración de Caja Chica, por lo que Auditoría propone hallazgo número 3.

∩ Contabilidad ha procedido a registrar al Fideicomiso ELEPCO S.A., en esta subcuenta, dado que un Fideicomiso no es un Activo Exigible, ya que no requiere de acción de cobranza para su efectividad; se ha contabilizado de forma errónea, al tratarse de un derecho fiduciario que se realiza continuamente por la compra, venta y reventa de energía eléctrica, por lo que Auditoría propone hallazgo número 4.

§ Son valores que se ha registrado por gastos judiciales que la Entidad ha emprendido contra de terceros, por diversos motivos, los mismos que no se han agilitado por parte del Asistente Jurídico, por lo que Auditoría propone hallazgo número 5.

⊖ Se ha detectado deudas por más de 5 años de morosidad, lo que se debería optar por acogerse a lo dispuesto en el artículo numeral 11, que trata de la posibilidad de dar de baja las deudas contraídas por estos deudores, por lo que Auditoría propone hallazgo número 6.



Empresa Eléctrica Provincial Cotopaxi S.A. al 31 de diciembre del 2007 HOJA DE HALLAZGOS				ORH	
#	P/T	DESCRIPCIÓN DEL HALLAZGO	CONCLUSIONES	RECOMENDACIONES	MAR CAS
1	OR	<b>Contratistas no reingresan materiales</b> Existe saldos por cobrar de contratistas de ELEPCO S.A. los cuales son por falta de cumplimiento de los contratistas que no han ingresado los materiales para distintas obras; lo que evidenciamos falta de actividades de control que permita recuperar dichos valores, ocasionando así la pérdida de dichos bienes.	Existe incumplimiento de los contratistas derivados de la falta actividades de control tales así ejecución de garantías, el levantamiento de un catastro de contratistas incumplidos con ELEPCO S.A., y el saldar las cuentas en la liquidación de los contratos.	<i>Al Presidente Ejecutivo:</i> Dispondrá a los administradores de contratos o fiscalizadores que al realizar las liquidaciones correspondientes de los contratistas se consideren los montos que adeudan.  <i>Dispondrá al Asistente Jurídico el abstenerse de elaborar los contratos con aquellas personas naturales y/o jurídicas se encuentren como contratistas y/o proveedores incumplidos registrados tanto en la Contraloría General del Estado y del catastro de ELEPCO S.A.</i>  <i>Al Director Financiero</i> Dispondrá al Jefe de Adquisiciones elaborar el catastro de contratistas y proveedores incumplidos con ELEPCO S.A.	∞
2	OR	<b>Empleados no reingresan herramientas</b> El empleado Vidal Godoy no han reingresado materiales a la bodega, causado por falta de acción de control administrativo que exija la justificación de dicha demora en el reingreso, incumpliendo así el artículo 61 literal q del Reglamento Interno de ELEPCO S.A., que dice <i>Obligaciones de los trabajadores: Devolver los materiales, herramientas que recibieren para sus labores una vez concluidas éstas, siendo pecuniariamente responsables de las pérdidas o deterioros que se produjeren.</i>	Se incumplido con el Reglamento Interno de la Entidad, en particular con el artículo 61, literal q, la cual dispone a los trabajadores a devolver materiales y herramientas.	<i>Al Director Financiero:</i> Dispondrá al Jefe de Contabilidad, realizar los descuentos a través de los Roles de Pago por los montos adeudados por el no el reingreso de los materiales, para lo cual proponemos ajuste 1).	9
3	OR	<b>Valores no liquidados de Caja Chica</b> Empleados no han justificado hasta la fecha los valores que la administración les a otorgados con el fondo de caja chica, lo que contrapone lo dispuesto en el artículo 13 del Reglamento de Administración de Caja Chica que dice: <i>"El documento que justifique el desembolso debe ser presentado por la persona que solicitó el dinero a la Administradora de Fondos en un plazo de 48 horas..."</i> esto dado por falta de un ambiente de control entre los miembros de la organización, ocasionando así para la empresa falta de disponibilidad.	Se incumple el Reglamento de Administración de Caja Chica, ya que sostiene que los dineros entregados a empleados deben ser justificados a las 48 horas del efecto.	<i>Al Director Financiero:</i> Dispondrá al Jefe de Contabilidad, realizar los descuentos a través de roles de pagos a los empleados y trabajadores que no han liquidado o justificados los desembolsos por motivo de caja chica, para lo cual se propone ajuste número 2).	6
4	OR	<b>Errónea Ubicación de la cuenta del Fideicomiso</b> Contabilidad ha procedido a registrar al Fideicomiso ELEPCO S.A., en esta subcuenta resultando errónea su presentación; ya que se define como Activo Exigible a los derechos que una empresa tiene sobre terceros motivadas por deudas de venta de bienes y/o servicios o por otros conceptos; causando así relevante distorsión en el análisis financiero.  El patrimonio que ELEPCO S.A. constituyó es un fideicomiso de Administración de Flujo de Fondos, en la cual la Fiduciaria (Fondos Pichincha) es la encargada de receptor los depósitos por concepto del pago de la reventa de energía que realiza ELEPCO S.A. a sus clientes, como así también de receptor los ingresos por detalle de subsidios gubernamentales, y en contraposición a esto la Fiduciaria debe cancelar a los proveedores de energía de ELEPCO S.A. es decir a las generadoras, en tanto el remanente debe ser dispuesto a la orden del constituyente con sus respectivos rendimientos.  Perteneciendo sí, al grupo de los activos corrientes pero en una clasificación que según la doctrina pertenece a los activos financieros sumado a ello la opción que nos da el SUCOSE en la cuenta número 139 que son Otros Activos Corrientes, que dispone la adjudicación a esta cuenta al <i>"...costos en libros de todos lo otros activos corrientes para lo cual no hay disposición en otra parte y que son adecuadamente clasificados y respaldados para demostrar la naturaleza de cada uno de estos activos..."</i>	Falta de apego al Sistema Único de Cuentas que ELEPCO S.A. debe regirse, con el aprovechamiento de las distintas cuentas que la conforman la presentación del rubro en estudio sería más razonable. A esto sumado la falta de actualización de las Cuentas a los nuevos procedimientos financieros y Administrativos que rige a la ELEPCO S.A.	<i>Al Director Financiero</i> Dispondrá al Jefe de Contabilidad realizar la reclasificación a).	0
5	Anexo Nro. 5 Anexo Nro 6	<b>Gatos judiciales no justificados</b> Existe valores por cobrar por gastos judiciales que la Entidad ha emprendido en contra de varios, tomando como referencia la fecha del asiento y por la vigencia de la deuda se determina negligencia del Asistente Jurídico en la conclusión de los diversos casos.	El Asistente Jurídico no cumple agilitadamente los procesos judiciales, pues así lo corrobora el memorando número 2807-DC-2005, del 19 de abril del 2005, en el cual se menciona ofrecimientos del funcionario para trámites legales.	<i>Al Presidente Ejecutivo</i> dispondrá al Asistente Jurídico, agilizar los trámites judiciales que la Empresa tiene en contra de terceros.	5
6	OR	<b>Valores para la baja</b> Se detecta valores que adeudan a ELEPCO S.A., y que tiene ya cinco años de morosidad que previa autorización de Presidencia Ejecutiva, debe considerarse para darse de baja, acogiéndose al artículo numeral 11 de la Ley de Tributario Interno.	No se ha iniciado un proceso de depuración de cuentas incobrables, de acuerdo a lo que dispone la NGCI 240-03.	<i>Al Presidente Ejecutivo,</i> Dispondrá al Asesor Jurídico, elaborar un informe jurídico conforme lo dispone el artículo 38 del Reglamento Interno de Para La Enajenación y Baja de Bienes no productivos y documentos considerados incobrables de la ELEPCO S.A., y con ello convocar a la comisión de baja de documentos, para lo cual se sugiere ajuste numeral 3.	0

Elaborado por: ASCA	Fecha: 2-mayo-2008
Supervisado por: IB y CA	Fecha: 16-mayo-2008

<b>Empresa Eléctrica Provincial Cotopaxi S.A.</b> <b>al 31 de diciembre del 2007</b> <b>Particulares</b> <b>SALDOS AUDITADOS</b>						<b>ORS</b>
DETALLE	SALDO	AJUSTES		RECLASIFICACIONES		SALDOS AUDITADOS
	Contabilidad	DEBE	HABER	DEBE	HABER	
	\$ 1.124.230,00					\$ 1.124.230,00
Ajuste según Auditoría 1			\$ 1.273,17			\$1.122.956,83
Ajuste según Auditoría 2		<b>ORA</b>	\$ 347,85			\$1.122.608,98
Ajuste según Auditoría 3			\$ 1.538,29			\$1.121.070,69
Reclasificación de Auditoría a)				<b>ORR</b>	\$ 782.099,93	\$338.970,76
Reclasificación de Auditoría b)					\$ 233,00	\$338.737,76
Elaborado por: ASCA				Fecha: 2 - mayo- 2008		
Supervisado por: IB CA				Fecha: 16 - mayo- 2008		



Empresa Eléctrica Provincial Cotopaxi S.A. al 31 de diciembre del 2007 Particulares HOJA DE AJUSTES		ORA		
F	DESCRIPCIÓN	PARCIAL	DEBE	HABER
	1			
	<b>SUELDOS, SALARIOS Y CONTRATOS</b>		\$ .1273,17	
	Godoy Vidal	\$ 139,61		
	Villacís Luis Aníbal	\$ 962,08		
	Zambrano Parra Jorge	\$ 91,78		
	Chancusig Herrera Marco	\$ 79,70		
	<b>OTRAS CUENTAS POR COBRAR</b>			\$1.273,17
	Particular			
	P/R.: Ajustes de la cuenta.			
	2			
	<b>SUELDOS, SALARIOS Y CONTRATOS</b>		\$347,85	
	Tipan Jorge	\$ 26,59		
	Guamushig Washington	\$ 146,26		
	Guamán Silvia Venidle	\$ 125,00		
	Semanate Noroña J.	\$ 30,00		
	Panchi Naranjo Freddy	\$ 10,00		
	Chiriboga Pérez José Francisco	\$ 10,00		
	<b>OTRAS CUENTAS POR COBRAR</b>			\$347,85
	Particulares			
	P/R.: Ajustes de la cuenta.			
	3			
	<b>PROVISIÓN CUENTAS INCOBRABLES</b>		\$1.538,29	
	<b>OTRAS CUENTAS POR COBRAR PARTICULARES</b>			\$1.538,29
	CIATECO	\$ 139,95		
	Salazar Víctor	\$1078,34		
	Estacio Jurado José	\$ 320,00		
	P/R.: Ajustes de la cuenta por baja de cuentas.			
		Elaborado por: ASCA	Fecha: 2-mayo-2008	
		Supervisado por: IB CA	Fecha: 16-mayo-2008	

ORA

Empresa Eléctrica Provincial Cotopaxi S.A. al 31 de diciembre del 2007 Particulares HOJA DE RECLASIFICACIONES		ORR		
F	DESCRIPCIÓN	PARCIAL	DEBE	HABER
	a			
	<b>OTROS ACTIVOS CORRIENTES</b>		\$782.099,93	
	Fideicomiso	\$782.099,93		
	Fondos Banco Pichincha			
	<b>ACTIVO CORRIENTE</b>			\$782.099,93
	<b>OTRAS CUENTAS POR COBRAR</b>	\$782.099,93		
	Particulares			
	Fondos Banco Pichincha			
	P/R.: Reclasificación de la subcuenta			
	b			
	<b>BIENES DADOS EN COMODATO</b>		\$233,00	
	Federación de Seguro Social Campesino	\$128,00		
	Escuela Gonzalo Escudero	\$105,00		
	<b>OTRAS CUENTAS POR COBRAR</b>			\$233,00
	Particulares			
	P/R.: Reclasificación de la subcuenta			
		Elaborado por: ASCA	Fecha: 2-mayo-2008	
		Supervisado por: IB CA	Fecha: 16-mayo-2008	

ORR

Empresa Eléctrica Provincial Cotopaxi S.A. <b>PARTICULARES</b> Subsidio de la Dignidad	<b>OR a 1 /3</b>
--	------------------

Registro Oficial N° 451-A

Rafael Correa Delgado  
**PRESIDENTE CONSTITUCIONAL DE LA  
 REPÚBLICA**

Considerando:

Que, el numeral 4 del artículo 243 de la Constitución Política de la República establece como objetivos permanentes de la economía, la eliminación de la indigencia, la superación de la pobreza, la reducción del desempleo y subempleo; el mejoramiento de la calidad de vida de los habitantes, y la distribución equitativa de la riqueza;

Que, la Constitución Política de la República, en el numeral 10 del artículo 244, faculta al Estado a otorgar subsidios específicos a quienes lo necesiten;

Que, el literal d) del artículo 5 de la Ley de Régimen del Sector Eléctrico, establece como política nacional la protección de los derechos de los consumidores y la aplicación de tarifas preferenciales para los sectores de escasos recursos;

Que, el Ministerio de Economía y Finanzas, mediante oficio No. 581-MEF-SPE-2007-3949 de 12 de junio del 2007, en base al informe técnico conjunto de las subsecretarías de Presupuestos y de Política Económica contenido en el oficio No. MEF-SPE-2007-570-3693 de 5 de junio del 2007, emite informe favorable para asignar del Presupuesto General del Estado la cantidad de USD 28'000.000 (veintiocho millones de dólares) en el segundo semestre del año 2007, valor que, luego de los ajustes correspondientes, se ha reducido a un subsidio efectivo de hasta USD 21'500.000 (veintiún millones quinientos mil dólares), asignación que servirá para financiar el subsidio específico para los usuarios residenciales que consumen en las empresas eléctricas de la Sierra hasta 110 KWh mensuales y en las empresas eléctricas de la Costa, Oriente y Región Insular hasta 130 KWh mensuales, usuarios que representan a los quintiles 1 y 2 de ingresos según la Encuesta de Condiciones de Vida elaborada por el Instituto Nacional de Estadísticas y Censos - INEC, para que paguen el equivalente a un valor de USD 0,04 (cuatro centavos de dólar) por kilovatio hora consumido; y un cargo por comercialización de USD 0,70 por abonado-mes; y,

En ejercicio de las atribuciones que le confieren los artículos 161 numeral 3 y 249 último inciso de la Constitución Política de la República, numerar 11 letras e) y f) del Estatuto del Régimen Jurídico y Administrativo de la Función Ejecutiva,

Decreta:

202

Elaborado Por: ASCA	Fecha: 2-mayo-08
Supervisado por: IB CA	Fecha: 16-mayo-08

Empresa Eléctrica Provincial Cotopaxi S.A. PARTICULARES Subsidio de la Dignidad	<b>OR a 2 /3</b>
---	------------------

Artículo 1.- El Estado Ecuatoriano otorga un subsidio a los usuarios residenciales del país ubicados en los quintiles 1 y 2 de ingresos de la Encuesta de Condiciones de Vida elaborada por el Instituto Nacional de Estadísticas y Censos - INEC, que actualmente representan un consumo mensual de hasta los 110 KWh en las empresas eléctricas de distribución de la Sierra y en las de la Costa, Oriente y Región Insular que actualmente representan un consumo mensual de hasta 130 kWh.

} ORCI  
3/4

Artículo 2.- El subsidio consistirá en un valor mensual que cubra la diferencia entre el valor que actualmente paga cada abonado en los rangos descritos en el artículo 1 de este decreto ejecutivo y el equivalente al consumo de energía por el valor de USD 0,04 por KWh mensual registrado por el abonado, por concepto de consumo y USD 0,71 por concepto de comercialización de la energía eléctrica.

Por lo tanto, el CONELEC, de manera inmediata y mediante el instrumento jurídico correspondiente determinará que el valor mínimo que deberá cancelar un abonado es el de USD 0,70, por concepto de comercialización de la energía eléctrica.

Artículo 3.- El subsidio detallado en los artículos anteriores beneficiará a los consumidores residenciales que tienen servicio suministrado por las empresas de distribución.

Artículo 4.- Hasta el último día laborable de cada mes, las empresas de distribución eléctrica y la Corporación para la Administración Temporal Eléctrica de Guayaquil-CATEG, remitirán al Consejo Nacional de Electricidad - CONELEC el detalle de los valores facturados y el de recaudación de los últimos tres meses de las personas naturales cuyo rango de consumo se detalla en el artículo 1 de este decreto ejecutivo.

El CONELEC, en un plazo no mayor de cinco días laborables, remitirá al Ministerio de Economía y Finanzas el informe correspondiente.

El Ministerio de Economía y Finanzas en un plazo no mayor a quince días, acreditará los valores correspondientes al subsidio previsto en este decreto ejecutivo. La acreditación se la realizará a favor de las empresas eléctricas de distribución y la CATEG mediante el mecanismo de pago establecido en los fideicomisos correspondientes, como subsidio a los consumidores residenciales de escasos recursos.

Artículo 5.- El Consejo Nacional de Electricidad - CONELEC establecerá los mecanismos de control necesarios para validar la información proporcionada por las empresas eléctricas de distribución y la Corporación para la Administración Temporal Eléctrica de Guayaquil- CATEG, así como la reliquidación de los valores transferidos por el Ministerio de Economía y Finanzas, si fuera del caso.

Elaborado Por: ASCA	Fecha: 2-mayo-08
Supervisado por: IB CA	Fecha: 16-mayo-08

Empresa Eléctrica Provincial Cotopaxi S.A. PARTICULARES Subsidio de la Dignidad	<b>OR a 3 /3</b>
---	------------------

Artículo 6.- En la planilla de consumo eléctrico de todos aquellos consumidores residenciales, que se encuentran dentro del rango previsto en el artículo 1 de este decreto ejecutivo, las empresas de distribución eléctrica y la Corporación para la Administración Temporal Eléctrica de Guayaquil-CATEG detallarán explícitamente el valor que por concepto de Tarifa Dignidad es otorgado por el Estado Ecuatoriano.

Artículo 7.- Encárguese al Ministerio de Economía y Finanzas asegurar el flujo oportuno de recursos económicos, en el marco de la normativa vigente, para financiar lo determinado en el artículo 1 de este decreto ejecutivo.

Artículo 8.- El presente decreto ejecutivo entrará en vigencia a partir del primero de julio del 2007, sin perjuicio de su publicación en el Registro Oficial, y de su ejecución encárguese a los ministros de Economía y Finanzas, de Energía y Minas, y al Consejo Nacional de Electricidad - CONELEC.

Dado en el Palacio Nacional, en Quito, a 30 de junio del 2007.

f.) Rafael Correa Delgado, Presidente Constitucional de la República.

f.) Ricardo Patiño Aroca, Ministro de Economía y Finanzas.

f.) Jorge Albán Gómez, Ministro de Energía y Minas, encargado.

Es fiel copia del original.- Lo certifico.

f.) Pedro Solines Chacón, Subsecretario General de la Administración Pública

**H. CONGRESO NACIONAL  
LA COMISIÓN DE LEGISLACIÓN Y CODIFICACIÓN**

Resuelve:

**EXPEDIR LA SIGUIENTE CODIFICACIÓN DE LA LEY DEL ANCIANO**

Capítulo I  
Disposiciones fundamentales

Art. 1.- Son beneficiarios de esta Ley las personas naturales que hayan cumplido sesenta y cinco años de edad, sean éstas nacionales o extranjeras que se encuentren legalmente establecidas en el país. Para acceder a las exoneraciones o rebajas en los servicios públicos o privados estipulados en esta Ley, justificarán su condición únicamente con la cédula de identidad y ciudadanía o con el documento legal que les acredite a los extranjeros.

Art. 2.- El objetivo fundamental de esta Ley es garantizar el derecho a un nivel de vida que asegure la salud corporal y psicológica, la alimentación, el vestido, la vivienda, la asistencia médica, la atención geriátrica y gerontológica integral y los servicios sociales necesarios para una existencia útil y decorosa.

Art. 3.- El Estado protegerá de modo especial, a los ancianos abandonados o desprotegidos. Así mismo, fomentará y garantizará el funcionamiento de instituciones del sector privado que cumplan actividades de atención a la población anciana, con sujeción a la presente Ley, en especial a aquellas entidades, sin fines de lucro, que se dediquen a la constitución, operación y equipamiento de centros hospitalarios gerontológicos y otras actividades similares.

Capítulo II  
Organismos de ejecución y servicios

Art. 4.- Corresponde al Ministerio de Bienestar Social la protección al anciano, para lo cual, deberá fomentar las siguientes acciones:

- a) Efectuar campañas de promoción de atención al anciano en todas y cada una de las provincias del país;
- b) Coordinar con la Secretaría de Comunicación, consejos provinciales, concejos municipales, en los diversos programas de atención al anciano;
- c) Otorgar asesoría y capacitación permanentes a las personas jubiladas o en proceso de jubilación;

d) Impulsar programas que permitan a los ancianos desarrollar actividades ocupacionales, preferentemente vocacionales y remuneradas estimulando a las instituciones del sector privado para que efectúen igual labor; y,

e) Estimular la formación de agrupaciones de voluntariado orientadas a la protección del anciano y supervisar su funcionamiento.

Art. 5.- Las instituciones del sector público y del privado darán facilidades a los ancianos que deseen participar en actividades sociales, culturales, económicas, deportivas, artísticas y científicas.

Art. 6.- El Consejo Nacional de Salud y las facultades de medicina de las universidades incluirán en el plan de estudios, programas docentes de geriatría y gerontología, que se ejecutarán en los hospitales gerontológicos y en las instituciones que presten asistencia médica al anciano y que dependan de los ministerios de Bienestar Social y Salud Pública y en aquellas entidades privadas que hayan suscrito convenios de cooperación con el Ministerio de Bienestar Social.

### Capítulo III De los servicios

Art. 7.- Los servicios médicos de los establecimientos públicos y privados, contarán con atención geriátrico-gerontológica para la prevención, el diagnóstico y tratamiento de las diferentes patologías de los ancianos y su funcionamiento se regirá por lo dispuesto en la presente Ley, su Reglamento y Código de la Salud.

Art. 8.- Créase el Instituto Nacional de Investigaciones Gerontológicas, adscrito al Ministerio de Bienestar Social, con sede en la ciudad de Vilcabamba, provincia de Loja. Los fines y objetivos de dicha institución constarán en el Reglamento de la presente Ley.

El Ministerio de Economía y Finanzas, efectuará las regulaciones correspondientes en el Presupuesto General del Estado, a partir de 1998, a fin de dar cumplimiento a la creación ordenada en el inciso anterior.

Art. 9.- Establécese la Procuraduría General del Anciano, como organismo dependiente del Ministerio de Bienestar Social, para la protección de los derechos económico-sociales y reclamaciones legales del anciano. Sus atribuciones constarán en el reglamento.

Art. 10.- Los ancianos indigentes, o que carecieren de familia, o que fueren abandonados, serán ubicados en hogares para ancianos o en hospitales geriátricos estatales. Para el cumplimiento de esta disposición, el Ministerio de Bienestar Social, facilitará la infraestructura necesaria.

Los ancianos abandonados recibirán ayuda obligatoria en los hogares de protección estatal, mientras se resuelva la pensión de alimentos y si no fuere posible determinar familiares que asuman la pensión alimenticia, éstos continuarán en los referidos hogares de protección.

Art. 11.- En las reclamaciones alimenticias formuladas por los ancianos, el juez de la causa fijará una pensión, tomando en cuenta las reglas de la sana crítica.

Los hijos deben respeto y obediencia a sus progenitores, y deben asistirlos, de acuerdo a su edad y capacidad económica, especialmente en caso de enfermedad, durante la tercera edad y cuando adolezcan de una discapacidad que no les permita valerse por sí mismos.

Se reconoce acción popular a favor de los ancianos en las reclamaciones de alimentos. Por lo tanto cualquier persona que conozca que los hijos han abandonado a sus padres en estado de ancianidad, pondrá en conocimiento del defensor del pueblo y/o juez de lo civil del domicilio del anciano, el particular y éste de oficio iniciará la acción legal pertinente y fijará la pensión tomando en cuenta las normas establecidas en el Código Civil y el Código de Procedimiento Civil que rigen para el efecto.

La reclamación podrá ser planteada únicamente en contra de aquellos parientes del anciano que tengan hasta el segundo grado de consanguinidad con él.

Art. 12.- El monto de las donaciones registradas en el Ministerio de Bienestar Social, que efectúen personas naturales o jurídicas a instituciones o programas de atención a la población mayor de sesenta y cinco años será deducible del impuesto a la renta conforme a la ley.

Art. 13.- Los medicamentos necesarios para el tratamiento especializado, geriátrico y gerontológico, que no se produjeren en el país, podrán ser importados, libres del pago de impuestos y de derechos arancelarios, por las instituciones dedicadas a la protección y cuidado de los ancianos, previa autorización de los ministerios de Bienestar Social y Salud Pública.

Art. 14.- Toda persona mayor de sesenta y cinco años de edad y con ingresos mensuales estimados en un máximo de cinco remuneraciones básicas unificadas o que tuviera un patrimonio que no exceda de quinientas remuneraciones básicas unificadas, estará exonerada del pago de toda clase de impuestos fiscales y municipales.

Para la aplicación de este beneficio no se requerirá de declaración administrativa previa, provincial o municipal.

Si la renta o patrimonio excede de las cantidades determinadas en el inciso primero, los impuestos se pagarán únicamente por la diferencia o excedente.



Art. 15.- Las personas mayores de 65 años, gozarán de la exoneración del 50% de las tarifas de transporte aéreo, terrestre, marítimo y fluvial, y de las entradas a los espectáculos públicos, culturales, deportivos, artísticos y recreacionales.

Para obtener tal rebaja bastará presentar la cédula de identidad o de identidad y ciudadanía, o el carné de jubilado o pensionista del Seguro Social Ecuatoriano.

Se exonera el 50% del valor del consumo que causare el uso de los servicios de un medidor de energía eléctrica cuyo consumo mensual sea de hasta 120 Kw/hora; de un medidor de agua potable cuyo consumo mensual sea de hasta 20 metros cúbicos, el exceso de estos límites pagarán las tarifas normales y, el 50% de la tarifa básica residencial de un teléfono de propiedad del beneficiario en su domicilio. Todos los demás medidores o aparatos telefónicos que consten a nombre del beneficiario o su cónyuge o conviviente, pagarán la tarifa normal.

ORCI  
3/4

Para tal rebaja, bastará presentar la cédula de identidad o de identidad y ciudadanía, o el carné de jubilado y pensionista del Instituto Ecuatoriano de Seguridad Social, datos que deberán ser debidamente verificados por las empresas que prestan estos servicios.

En caso de negativa, la empresa deberá informar al peticionario, por escrito y en forma motivada, los fundamentos de su resolución.

Además, se exonera el 50% del valor de consumo que causare el uso de los servicios de los medidores de energía eléctrica, de agua potable y de la tarifa de teléfono a las instituciones sin fines de lucro que den atención a las personas de la tercera edad como: asilos, albergues, comedores e instituciones gerontológicas.

Art. 16.- Las clínicas y hospitales privados pondrán a disposición de los ancianos indigentes un equivalente al 5% de su infraestructura, bien sea construyendo instalaciones o bien poniendo a disposición parte de las existentes.

#### Capítulo IV De la educación

Art. 17.- En el programa de estudios de los niveles primario y medio se incluirán temas relacionados con la población de la tercera edad. Los estudiantes del sexto curso de nivel medio podrán acogerse al trabajo de voluntariado en los hogares de ancianos del país, previa a la obtención del título de bachiller, como opción alternativa a otras actividades de carácter social.

Art. 18.- El Ministerio de Bienestar Social creará incentivos en favor de las universidades para que preparen profesionales especializados en atención a la población anciana.

Art. 19.- Las instituciones del sector público y aquellas que manejen fondos públicos, responsables de programas de desarrollo rural, incorporarán cuando así se justifique, proyectos especiales con su correspondiente financiamiento para asegurar el bienestar de la población rural anciana.

#### Capítulo V Del financiamiento

Art. 20.- Para financiar los programas contemplados en esta Ley, créase el "Fondo Nacional del Anciano" (FONAN) que estará constituido por:

- a) El equivalente al 10% del presupuesto general del Ministerio de Bienestar Social; y,
- b) Los recursos provenientes de préstamos internos o externos y de donaciones, aportes, contribuciones monetarias o en especies de personas naturales o jurídicas, nacionales o extranjeras.

Art. 21.- Del Fondo señalado en el artículo anterior, se destinará hasta el 10% para el funcionamiento del Instituto Nacional de Investigaciones Gerontológicas.

#### Capítulo VI De las infracciones y sanciones

Art. 22.- Se considerarán infracciones en contra del anciano, las siguientes:

- a) El abandono que hagan las personas que legalmente están obligadas a protegerlo y cuidarlo, de conformidad con el artículo 11 de la presente Ley;
- b) Los malos tratos dados por familiares o particulares;
- c) La falta e inoportuna atención por parte de las instituciones públicas o privadas previstas en esta Ley;
- d) La agresión de palabra o de obra, efectuado por familiares o por terceras personas;
- e) La falta de cuidado personal por parte de sus familiares o personas a cuyo cargo se hallen, tanto en la vivienda, alimentación, subsistencia diaria, asistencia médica, como en su seguridad;
- f) El desacato, la negativa, negligencia o retardo en que incurran los funcionarios públicos, representantes legales o propietarios de centros médicos

en la prestación de servicios a personas de la tercera edad, especialmente a lo dispuesto en el artículo 14 de la presente Ley; y,

g) El incumplimiento por parte de los empresarios de transporte aéreo o terrestre, de empresas artísticas, centros deportivos, recreacionales o culturales, en dar cumplimiento a las rebajas previstas en el artículo 15 de esta Ley.

Art. 23.- Las infracciones señaladas en el artículo anterior serán sancionadas con:

a) Amonestaciones;

b) Multa;

c) Suspensión temporal o definitiva de los permisos de operación de las empresas privadas; y,

d) Destitución del servidor público infractor.

Art. 24.- Las personas que por primera vez incurran en las infracciones señaladas en el artículo 22, serán amonestadas por el juez de lo civil, a petición de la parte afectada, por lo cual se dejará constancia en un acta, bajo prevenciones legales.

Si la denuncia fuera presentada por el agraviado, podrá hacerla en forma verbal, sin requerir de patrocinio de un abogado, el secretario del juzgado la reducirá a escrito, en acta especial que será firmada por el denunciante y el secretario; si no supiere o no pudiere firmar, lo hará por él un testigo conjuntamente con el secretario, quien hará estampar la huella del afectado.

Art. 25.- Los infractores a las disposiciones previstas en esta Ley, serán sancionados con: amonestación; multas de cincuenta a quinientas remuneraciones básicas mínimas unificadas; la destitución del servidor público en el caso de ser reincidente; y, el retiro de los permisos de operación de 15 días a 6 meses o definitivamente en el caso de reincidencia, de las personas naturales o jurídicas que presten servicios públicos. Las multas que se recauden serán depositadas en la cuenta del FONAN.

## Capítulo VII

### De la jurisdicción y procedimiento

Art. 26.- Los jueces de lo civil son competentes para conocer y resolver los reclamos de los ancianos formulados por sí mismos, por sus parientes, o por intermedio de la Procuraduría General del Anciano.

Art. 27.- Las reclamaciones formuladas en la forma señalada en el artículo precedente, se tramitarán sumariamente con la citación a la parte demandada

luego de lo cual se convocará a una junta de conciliación a las partes, en la que se procurará resolver el reclamo. En esta junta se presentarán todas las pruebas. De no obtenerse la conciliación, pasará en las siguientes 24 horas el caso a conocimiento de la Dirección Nacional de Gerontología del Ministerio de Bienestar Social, entidad que informará en el plazo máximo de tres días. Con el informe o sin él, el juez procederá a dictar la resolución respectiva dentro de tres días, de la que se podrá apelar sólo en el efecto devolutivo.

#### Capítulo VIII Disposición Transitoria

UNICA.- La Dirección General de Gerontología del Ministerio de Bienestar Social, continuará planificando, conociendo, desarrollando y vigilando los programas diseñados para los ancianos, de acuerdo a la presente Ley.

ARTICULO FINAL.- La presente Ley que tiene el carácter de especial, prevalecerá sobre todas las disposiciones legales que se le opongan.

Las disposiciones de esta Ley y sus reformas entraron en vigencia desde la fecha de las correspondientes publicaciones en el Registro Oficial.

En adelante cítese la nueva numeración.

Esta Codificación fue elaborada por la Comisión de Legislación y Codificación, de acuerdo con lo dispuesto en el número 2 del Art. 139 de la Constitución Política de la República.

Cumplidos los presupuestos del Art. 160 de la Constitución Política de la República, publíquese en el Registro Oficial.

Quito, 28 de septiembre del 2006.

f.) Dr. José Chalco Quezada, Presidente.

f.) Dr. José Vásquez Castro, Vicepresidente.

f.) Dr. Italo Ordóñez Vásquez, Vocal.

f.) Dr. Carlos Duque Carrera, Vocal

## El Congreso Nacional

### CONSIDERANDO

Que la Ley de Educación Física, Deportes y Recreación, fue promulgada mediante decreto supremo No. 2347, de 21 de marzo de 1978, publicado en el Registro Oficial No. 556, de 31 de marzo del mismo año;

Que la Carta Internacional de la Educación Física y el Deporte, expedida por la Organización de las Naciones Unidas para la Educación, la Ciencia y la Cultura el 21 de noviembre de 1978, en su artículo 1, dice: "La práctica de la educación física y el deporte es un derecho fundamental para todos";

Que el artículo 82 de la Constitución Política de la República dispone que el Estado debe proteger, estimular y promover el deporte;

Que las diferentes reformas a la Ley no han respondido a las necesidades de una adecuada estructura del deporte formativo, recreacional y de alto rendimiento; lo que ha provocado duplicidad de esfuerzos y confusión de facultades organizativas;

Que es necesario armonizar los principios constitucionales con una nueva Ley actualizada, eficaz y de mayor jerarquía, que logre la solución de las necesidades del deporte nacional;

Que los artículos 65, 67 y 71 de la Codificada Ley de Educación Física, Deportes y Recreación, publicada en el Registro Oficial No. 436 de 14 de mayo de 1990, constituyen textos normativos que se encuentran en plena vigencia y fueron aprobados con anterioridad a la vigencia de la actual Carta Política, al mantenerse inalterables en la nueva Ley propuesta, no se atenta al principio constitucional contenido en el artículo 147, pues no se están creando, modificando o suprimiendo tributos; y,

En ejercicio de sus facultades constitucionales y legales, expide la siguiente:

## LEY DE CULTURA FÍSICA, DEPORTES Y RECREACIÓN

### TITULO I

#### CONCEPTOS FUNDAMENTALES

#### CAPITULO ÚNICO

Art. 1.- Esta Ley regula la cultura física, el deporte y la recreación, y establece las normas y directrices a las que deben sujetarse estas actividades para contribuir a la formación integral de las personas.

Art. 2.- Para el ejercicio de la cultura física, el deporte y la recreación, al Estado le corresponde:

- a) Proteger, estimular, promover y coordinar las actividades físicas, deportivas y de recreación de la población ecuatoriana así como planificar, fomentar y desarrollar el deporte, la educación física y la recreación;
- b) Proveer los recursos económicos e infraestructura que permitan masificar estas actividades;
- c) Auspiciar la preparación y participación de los deportistas de alto rendimiento en competencias nacionales e internacionales, así como capacitar técnicos y entrenadores de las diferentes disciplinas deportivas;
- d) Fomentar la participación de las personas con discapacidad mediante la elaboración de programas especiales; y,
- e) Supervisar, controlar y fiscalizar a los organismos deportivos nacionales, en el cumplimiento de esta Ley y en el correcto uso y destino de los recursos públicos que reciban del Estado.

El cumplimiento de estos deberes y responsabilidades estará a cargo de las Secretaría Nacional de Cultura Física, Deportes y Recreación y los organismos creados para tal efecto.

Art. 3.- El Estado proveerá los recursos necesarios a los organismos rectores del deporte ecuatoriano para el cumplimiento de sus obligaciones en el Presupuesto General del Estado. Así mismo garantizará la preparación de los deportistas de alto rendimiento, para lo cual proveerá los recursos económicos y técnicos necesarios para el funcionamiento del programa ECUADEPORTES, el cual debe ser considerado prioritario.

Art. 4.- La Secretaría Nacional de Cultura Física, Deportes y Recreación es una entidad de derecho público.

Todos los demás organismos establecidos en esta Ley son entidades de derecho privado sin fines de lucro, con objetivos sociales y que gozan de autonomía administrativa, técnica y económica y que se rigen por este cuerpo legal, por sus respectivos estatutos y su reglamento.

Art. 5.- Se declaran intangibles los derechos legítimamente adquiridos por las entidades deportivas reguladas por esta Ley, sobre sus bienes patrimoniales y rentas destinadas al cumplimiento de sus finalidades.

Art. 6.- La práctica de la educación física, la cultura física, deporte formativo y recreación es obligatoria en los niveles preprimario, medio y superior. La educación física, deportes y recreación será coordinada entre la Secretaría Nacional de Cultura Física, Deportes y Recreación, el Ministerio de Educación y Cultura y el Consejo Nacional de Universidades y Escuelas Politécnicas CONESUP.

## TITULO II

### DE LA ORGANIZACIÓN DE LA CULTURA FÍSICA, DEPORTE Y RECREACIÓN

#### CAPITULO I

##### NORMAS GENERALES

Art. 7.- El sistema nacional de cultura física comprende las actividades de educación física, deportes y recreación en los niveles formativos, alto rendimiento y profesional. Se desarrolla por los organismos e instituciones de los diferentes subsistemas y su estructura es la que deviene de la presente Ley.

Art. 8.- Se organiza, regula y controla a través de la Comisión Nacional del Deporte Recreacional, que estará integrada por el Secretario Nacional de Deportes, quien lo presidirá con voto dirimente; el Presidente de la Federación Deportiva Militar y Policial Ecuatoriana (FEDEMPE) o su delegado; el Presidente de la Federación Deportiva Nacional Estudiantil (FEDENAES) o su delegado; el Presidente de la Federación Ecuatoriana del Deporte Universitario y Politécnico (FEDUP) o su delegado; el Presidente de la Federación Nacional de Ligas Deportivas Barriales y Parroquiales del Ecuador (FEDENALIGAS) o su delegado; y, el Presidente de la Federación Nacional de Deportistas Especiales (FENADESPE).

Art. 9.- Las actividades deportivas recreativas están constituidas por: el deporte estudiantil, cantonal, parroquial, comunitario y barrial; universitario y politécnico, militar y policial; y, el de grupos especiales.

Art. 10.- Las actividades deportivas escolares y colegiales serán dirigidas por la Federación Deportiva Nacional Estudiantil (FEDENAES) y por las filiales en cada provincia de acuerdo a sus estatutos y reglamentos, en concordancia con los planes y programas del Ministerio de Educación y Culturas y en coordinación con la Secretaría Nacional de Cultura Física, Deportes y Recreación.

Art. 11.- El deporte de la educación superior, conformado por las instituciones universitarias y politécnicas, públicas, cofinanciadas y particulares autofinanciadas del país, será planificado, dirigido, promocionado y



Empresa Eléctrica Provincial Cotopaxi S.A. <b>PARTICULARES</b> Ley de Cultura Física, Deportes y Recreación	<b>OR c 4/33</b>
---	------------------

desarrollado por la Federación Ecuatoriana del Deporte Universitario y Politécnico (FEDUP) y se registrará por sus estatutos legalmente aprobados, en coordinación con la Secretaría Nacional de Cultura Física, Deportes y Recreación.

Art. 12.- El deporte barrial y parroquial será planificado dirigido y desarrollado por la Federación Nacional de Ligas Deportivas Barriales y Parroquiales del Ecuador (FEDENALIGAS), y se registrará por sus estatutos legalmente aprobados, en coordinación con la Secretaría Nacional de Cultura Física, Deportes y Recreación.

Art. 13.- El deporte practicado por personas con discapacidad será planificado, dirigido y desarrollado por la Federación Nacional de Deportistas Especiales (FENADESPE), que se registrará por sus estatutos legalmente aprobados, en coordinación con la Secretaría Nacional de Cultura Física, Deportes y Recreación. En lo relacionado con el deporte de grupos con discapacidad que califiquen para los juegos de ciclo paralímpico organizado por el Comité Paralímpico Internacional, estos deportistas serán auspiciados, dirigidos y preparados por la Federación Deportiva Paralímpica Ecuatoriana.

Art. 14.- El deporte de los miembros de la fuerza pública será planificado, dirigido y desarrollado por la respectiva federación deportiva, que se registrará por sus estatutos legalmente aprobados, en coordinación con la Secretaría Nacional de Cultura Física, Deportes y Recreación.

Art. 15.- El nivel formativo de la cultura física comprende los procesos de planificación, iniciación, masificación y selección de talentos mediante la aplicación de planes y programas orientados al perfeccionamiento deportivo.

Será dirigido y desarrollado a través de la Federación Deportiva Nacional del Ecuador, las federaciones deportivas provinciales y sus organismos de funcionamiento, en coordinación con la Secretaría Nacional de Cultura Física, Deportes y Recreación.

Art.16.- El nivel de alta competencia comprende la práctica deportiva de grado superior, orientada fundamentalmente al logro de los mejores resultados internacionales. Será dirigido y desarrollado, en cada una de sus disciplinas, por el Comité Olímpico Ecuatoriano, las Federaciones Ecuatorianas por Deportes y sus organismos de funcionamiento. La actividad del deporte paralímpico será dirigido de acuerdo a lo establecido en la Disposición General Décima de esta Ley.

Art. 17.- Las instituciones de educación superior, militar y policial, tienen su propia estructura y forman parte del sistema deportivo ecuatoriano.

Participarán en los niveles formativo y competitivo de alto rendimiento a través de los clubes y delegaciones, en la misma forma que intervienen las otras



Empresa Eléctrica Provincial Cotopaxi S.A. <b>PARTICULARES</b> Ley de Cultura Física, Deportes y Recreación	<b>OR c 5/33</b>
---	------------------

entidades similares y de acuerdo con lo que dispongan los estatutos de sus federaciones nacionales, en coordinación con la Secretaría Nacional de Cultura Física, Deportes y Recreación.

Art. 18.- Todos los organismos que conforman el sistema deportivo ecuatoriano deben desarrollar sus actividades en interacción constante con la Secretaría Nacional de Cultura Física, Deportes y Recreación, el Comité Olímpico Ecuatoriano, la Federación Deportiva Nacional del Ecuador y la Comisión Nacional del Deporte Recreacional, en los ámbitos que a cada uno de estos organismos les compete.

Art. 19.- Las entidades deportivas tendrán los siguientes órganos de funcionamiento:

- a) Asamblea General;
- b) Directorio; y,
- c) Los demás que de acuerdo con sus estatutos y reglamentos se establezcan de conformidad con su propia modalidad deportiva.

## **CAPÍTULO II**

### **DE LA SECRETARÍA NACIONAL DE CULTURA FÍSICA,**

#### **DEPORTES Y RECREACIÓN**

Art. 20.- La cultura física del deporte ecuatoriano se coordina a través de la Secretaría Nacional de Cultura Física, Deportes y Recreación (SENADER), organismo con autonomía económica, técnica y administrativa que se conforma de la siguiente manera:

- a) El Consejo Directivo, que será su máximo organismo;
- b) El Secretario Nacional de Deportes; y,
- c) Las Comisiones Nacionales.

Su representante legal es el Secretario Nacional de Cultura Física, Deportes y Recreación, funcionario de libre nombramiento y remoción por el Presidente de la República, quien dirigirá la administración de esta dependencia del Estado y designará al personal directivo y administrativo necesario para su funcionamiento.

La Secretaría Nacional de Cultura Física, Deportes y Recreación, ejercerá las atribuciones prescritas en la presente Ley y su reglamento general.

Empresa Eléctrica Provincial Cotopaxi S.A. <b>PARTICULARES</b> Ley de Cultura Física, Deportes y Recreación	<b>OR c 6/33</b>
---	------------------

Art. 21.- Son funciones y atribuciones de la Secretaría Nacional de Cultura Física, Deportes y Recreación:

- a) Establecer la política nacional y general de la cultura física, deporte y recreación;
- b) Cumplir y hacer cumplir las disposiciones legales en materia deportiva, respetando los ámbitos previstos en el Capítulo I, del Título II, de esta Ley;
- c) Elaborar el presupuesto anual de la cultura física, del deporte y la recreación;
- d) Vigilar que el Estado cumpla con las rentas establecidas para la cultura física, deporte y recreación;
- e) Observar que se cumpla con lo establecido en los literales a) y c) del artículo 63 de esta Ley y solicitar al Ejecutivo la sanción establecida en la Disposición General Novena de esta Ley;
- f) Coordinar el deporte recreativo, formativo y de alto rendimiento, con los organismos deportivos, de conformidad con la ley;
- g) Coordinar el programa de estudios preparado por el Ministerio de Educación y Culturas, relacionado con la cultura física de los niveles preescolar, escolar y medio;
- h) Solicitar a la Contraloría General del Estado la fiscalización en lo relacionado a fondos provenientes del Estado, de acuerdo con lo establecido en la Ley Orgánica de dicho Organismo;
- i) Evaluar los informes de los resultados y actividades deportivas, de todos los organismos del sistema deportivo nacional;
- j) Resolver los asuntos administrativos de la Secretaría Nacional de Cultura Física, Deportes y Recreación, no previstos en la legislación deportiva;
- k) Autorizar inmediatamente la salida al exterior de las delegaciones deportivas ecuatorianas de toda disciplina, nivel o categoría en torneos oficiales, sobre la base y bastando el informe favorable del Comité Olímpico Ecuatoriano;
- l) Transferir los recursos para obras de infraestructura deportiva en base a la planificación, presupuestos y más especificaciones presentados por los organismos beneficiarios;
- m) Dictar las medidas necesarias de acuerdo al Código Internacional de la Agencia Internacional Antidoping (WADA) para la prevención y control del uso de sustancias prohibidas y métodos no autorizados legalmente, que se utilicen

Empresa Eléctrica Provincial Cotopaxi S.A. <b>PARTICULARES</b> Ley de Cultura Física, Deportes y Recreación	<b>OR c 7 /33</b>
---	-------------------

para aumentar artificialmente la capacidad física de los deportistas o modificar los resultados de las competencias;

- n) Promover e impulsar la investigación científica en materia deportiva, en colaboración con la comunidad científica nacional;
- o) Planificar, de manera conjunta con el Comité Olímpico Ecuatoriano y la Federación Deportiva Nacional del Ecuador, el proceso de sistemas de competencias en concordancia con el ciclo olímpico;
- p) Autorizar, suspender o clausurar el funcionamiento de las escuelas, gimnasios o afines de las diferentes actividades deportivas, ajenos a los organismos que forman el sistema deportivo ecuatoriano, directamente o a través de las federaciones deportivas provinciales;
- q) Celebrar convenios relacionados con la actividad deportiva nacional, de conformidad con las normas legales;
- r) Registrar las directivas de todos los clubes legalmente constituidos y elaborar el padrón anual;
- s) Supervisar y fiscalizar que las organizaciones deportivas nacionales, conformadas en virtud de la legislación nacional interna, acrediten su vigencia y funcionamiento, de conformidad con la ley y reglamentos aplicables; y,
- t) Las demás que esta Ley y su Reglamento lo señalen.

Art. 22.- El Consejo Directivo, estará conformado por:

- a) El Secretario Nacional de Cultura Física, Deportes y Recreación, quien lo presidirá con voto dirimente;
- b) El Presidente del Comité Olímpico Ecuatoriano, o quien lo subrogue estatutariamente;
- c) El Presidente de la Federación Deportiva Nacional del Ecuador, o quien lo subrogue estatutariamente;
- d) El representante del fútbol profesional, que será designado por la Federación Ecuatoriana de Fútbol;
- e) Un representante de la Comisión Nacional del Deporte Recreacional;
- f) El Presidente de la Federación Deportiva Militar y Policial;
- g) El Presidente de la Federación Paralímpica Ecuatoriana;

Empresa Eléctrica Provincial Cotopaxi S.A. <b>PARTICULARES</b> Ley de Cultura Física, Deportes y Recreación	<b>OR c 8 /33</b>
---	-------------------

h) Un representante de la Federación Ecuatoriana del Deporte Universitario y Politécnico; e,

i) Un representante de los deportistas que hayan representado al país en competencias internacionales. Será elegido en la primera sesión del Consejo Directivo de una terna propuesta por el Comité Olímpico Ecuatoriano y la Federación Deportiva Nacional del Ecuador, de conformidad con el reglamento que se dicte para el efecto.

Todos sus integrantes tendrán voz y voto, estándoles prohibido acreditar doble representación.

Art. 23.- Son funciones del Consejo Directivo:

- a) Cumplir y hacer cumplir las disposiciones legales en materia deportiva;
- b) Expedir las políticas necesarias para el mejor desenvolvimiento del deporte nacional;
- c) Dictar reglamentos y designar los miembros de las comisiones nacionales cuyos nombramientos no correspondan a otros organismos de la estructura deportiva nacional;
- d) Aprobar o registrar, según corresponda, el estatuto de las organizaciones descritas en esta Ley;
- e) Estructurar los departamentos y organismos a través de los cuales se ejecutarán las funciones que le atribuye esta Ley; y,
- f) Las demás que la ley y su reglamento le asignen.

### **CAPÍTULO III**

#### **DE LA COMISIÓN NACIONAL DEL DEPORTE RECREACIONAL**

Art. 24.- Corresponde a la Comisión Nacional del Deporte Recreacional, la dirección, planificación, coordinación y desarrollo de las actividades deportivas de recreación.

Art. 25.- La Comisión Nacional del Deporte Recreacional tendrá las siguientes funciones y atribuciones:

- a) Elaborar el plan anual del deporte recreacional;
- b) Dictar reglamentos para eventos deportivos recreacionales;

- c) Coordinar el funcionamiento de los organismos que integran el deporte recreacional;
- d) Determinar los departamentos y organismos que ejecutarán las funciones que le asigna esta Ley; y,
- e) Las demás que le asigne la Secretaría Nacional de Cultura Física, Deportes y Recreación.

Art. 26.- El Comité Olímpico Ecuatoriano (COE), constituido conforme a las normas, principios y reglas señaladas en esta Ley y en la Carta Olímpica, es el organismo que planifica, dirige e impulsa el movimiento olímpico, en coordinación con las federaciones ecuatorianas por deporte, con sujeción al marco jurídico ecuatoriano, la Carta Olímpica y su estatuto. Su sede estará en la ciudad de Guayaquil. El Comité Olímpico Ecuatoriano representa al Comité Olímpico Internacional dentro del país y forma parte de los organismos olímpicos regionales y mundiales.

Art. 27.- En virtud de la Carta Olímpica, el uso de los anillos, la bandera, el himno y los símbolos olímpicos, es privativo del Comité Olímpico Ecuatoriano. Ninguna persona o entidad pública o privada podrá hacer uso de ellos sin su previa autorización.

Las siglas C.O.I. y C.O.E. podrán usarse exclusivamente refiriéndose al Comité Olímpico Internacional y al Comité Olímpico Ecuatoriano, respectivamente.

La denominación "olímpico" y las expresiones "juegos olímpicos", "olimpiadas" o frases derivadas de las mismas, son de uso exclusivo del movimiento olímpico internacional y solo podrán ser usadas comercialmente, bajo el patrocinio y autorización del Comité Olímpico Internacional y del Comité Olímpico Ecuatoriano, como organismo que lo representa a aquél en el Ecuador.

## CAPITULO IV

### DEL COMITÉ OLÍMPICO ECUATORIANO

Art. 26.- El Comité Olímpico Ecuatoriano (COE), constituido conforme a las normas, principios y reglas señaladas en esta Ley y en la Carta Olímpica, es el organismo que planifica, dirige e impulsa el movimiento olímpico, en coordinación con las federaciones ecuatorianas por deporte, con sujeción al marco jurídico ecuatoriano, la Carta Olímpica y su estatuto. Su sede estará en la ciudad de Guayaquil. El Comité Olímpico Ecuatoriano representa al Comité Olímpico Internacional dentro del país y forma parte de los organismos olímpicos regionales y mundiales.

Art. 27.- En virtud de la Carta Olímpica, el uso de los anillos, la bandera, el himno y los símbolos olímpicos, es privativo del Comité Olímpico Ecuatoriano. Ninguna persona o entidad pública o privada podrá hacer uso de ellos sin su previa autorización.

Las siglas C.O.I. y C.O.E. podrán usarse exclusivamente refiriéndose al Comité Olímpico Internacional y al Comité Olímpico Ecuatoriano, respectivamente.

La denominación “olímpico” y las expresiones “juegos olímpicos”, “olimpiadas” o frases derivadas de las mismas, son de uso exclusivo del movimiento olímpico internacional y solo podrán ser usadas comercialmente, bajo el patrocinio y autorización del Comité Olímpico Internacional y del Comité Olímpico Ecuatoriano, como organismo que lo representa a aquél en el Ecuador.

## CAPITULO V

### DE LAS FEDERACIONES ECUATORIANAS POR DEPORTE

Art. 28.- Las federaciones ecuatorianas por deporte, son organismos con autonomía, que planifican, dirigen y ejecutan técnica, administrativa y económicamente, a nivel nacional, el deporte a su cargo, impulsando el alto rendimiento de los deportistas para que representen al país en las competencias internacionales; estas federaciones estarán afiliadas al Comité Olímpico Internacional a través del Comité Olímpico Ecuatoriano, teniendo competencia privativa y exclusiva para organizar los selectivos y las competencias oficiales, nacionales e internacionales de alto rendimiento en sus correspondientes deportes, estando facultadas para delegar tales funciones a otros organismos del sistema deportivo ecuatoriano. Se regirán por esta Ley, sus propios estatutos, reglamentos, normas internacionales y estarán integradas por un número mínimo de cinco asociaciones provinciales del correspondiente deporte.

Las federaciones ecuatorianas por deporte que teniendo vida jurídica no reúnan el requisito de integración en cuanto al número mínimo de asociaciones provinciales de ese deporte, elegirán directorios provisionales que tendrán un período de un año renovable, y participarán en las asambleas generales de elección del Comité Ejecutivo del COE, con voz pero sin voto.

## CAPITULO VI

### DE LA FEDERACIÓN DEPORTIVA NACIONAL DEL ECUADOR

Art. 29.- La Federación Deportiva Nacional del Ecuador (FEDENADOR), conformada por las federaciones deportivas provinciales, es el organismo que planifica, dirige e impulsa en el país el deporte formativo, de acuerdo por el

marco jurídico ecuatoriano, en coordinación con las federaciones deportivas provinciales.

La sede estará en Guayaquil. Llevará el registro nacional de los organismos deportivos vinculados al deporte formativo, transferencias, dirigentes, técnicos, jueces, árbitros y deportistas, que estén bajo su jurisdicción.

Todas las entidades del deporte legalmente constituidas y que formen parte de la FEDENADOR tienen la obligación de inscribirse en el registro nacional para poder formar parte del sistema deportivo ecuatoriano. Las certificaciones del registro nacional tendrán la calidad de prueba plena.

## CAPITULO VII

### DE LAS FEDERACIONES DEPORTIVAS PROVINCIALES

Art. 30.- Las federaciones deportivas provinciales, cuyas sedes son las capitales de las provincias; y, la Concentración Deportiva de Pichincha (CDP), son los organismos que planifican, fomentan, controlan, desarrollan y supervisan las actividades de los organismos deportivos bajo su jurisdicción, administran en forma general lo que les corresponde por sus atribuciones y resuelven los asuntos de su competencia, siendo las únicas entidades, en el nivel formativo, autorizadas para la inscripción de sus deportistas y delegados en su representación a estos eventos nacionales.

Se registrá por sus estatutos y reglamentos enmarcados en los preceptos de la presente Ley y en el marco jurídico nacional.

Art. 31.- La asamblea de la federación deportiva provincial, estará conformada por los siguientes miembros:

- a) Un representante por cada liga cantonal;
- b) Dos representantes por cada asociación deportiva provincial del deporte aficionado;
- c) Dos representantes de la federación deportiva estudiantil provincial;
- d) Dos representantes de los organismos del deporte barrial; y,

Los representantes de los organismos del deporte parroquial, rural y comunitario ante la Asamblea, serán designados por los organismos legalmente reconocidos como filiales de las respectivas federaciones deportivas provinciales.

- e) Dos representantes de los organismos del deporte parroquial, rural y comunitario.

Art. 32.- El Directorio de las federaciones deportivas provinciales, estará integrada de la siguiente manera:

- a) Un presidente;
- b) Un vicepresidente;
- c) Un consejero provincial;
- d) Un concejal, representante del concejo cantonal de la capital provincial;
- e) Un representante de la SENADER;
- f) El Director Provincial de Salud; y,
- g) Tres vocales principales con sus respectivos suplentes.

Art. 33.- Los Presidentes de las federaciones deportivas provinciales que antes de su designación vinieren cumpliendo función pública regulada por la Ley Orgánica de Servicio Civil y Carrera Administrativa y de Unificación y Homologación de las remuneraciones del Sector Público o por la Ley de Carrera Docente y Escalafón del Magisterio Nacional, tendrán derecho a comisión de servicios con remuneración durante el período para el que fueren electos.

## CAPITULO VIII

### DE LAS ASOCIACIONES PROVINCIALES POR DEPORTE

Art. 34.- Las asociaciones provinciales por deporte son los organismos que, en el aspecto técnico actúan de acuerdo a la reglamentación internacional de cada deporte y aquella expedida por la federación ecuatoriana respectiva. Estas asociaciones responderán por el desarrollo de sus respectivas disciplinas en la provincia. Su sede estará en el lugar que determinen sus estatutos.

Se constituirán con mínimo tres clubes de su jurisdicción, con personería jurídica y participación activa en el deporte.

En el caso de elecciones de los directorios de las federaciones ecuatorianas por deporte, las credenciales serán suscritas por el presidente y secretario de cada asociación provincial por deporte, con la certificación de la federación deportiva provincial respectiva. Los delegados serán el presidente y vicepresidente o quienes legalmente los subroguen.

Su estatuto será aprobado por la Secretaría Nacional de Cultura Física, Deportes y Recreación, previo informe favorable de su federación deportiva provincial.



En el caso que la correspondiente federación provincial no emita su informe para la aprobación del estatuto de la asociación, los clubes interesados elevarán su reclamo a la Federación Deportiva Nacional del Ecuador, quien resolverá lo pertinente.

Las federaciones deportivas provinciales tendrán la obligación de proveer los recursos económicos y facilitar los escenarios para la práctica del deporte que desarrollan, de conformidad con el presupuesto y programas anuales presentados, previamente aprobados por la Asamblea General de cada federación deportiva provincial. Administrativamente dependerán de las federaciones deportivas provinciales y para su funcionamiento se regirán por sus propios estatutos y reglamentos aprobados. En el aspecto técnico dependerán de las federaciones ecuatorianas de su respectivo deporte.

## CAPITULO IX

### DE LAS FEDERACIONES DEPORTIVAS PROVINCIALES ESTUDIANTILES

Art.35.- Las federaciones deportivas provinciales estudiantiles, son los organismos encargados de planificar, organizar, coordinar, ejecutar, controlar y evaluar las actividades provinciales estudiantiles de los organismos bajo su jurisdicción, se regirán por esta Ley y sus estatutos y tendrán su sede en la respectiva capital de provincia.

Art.36.- La asamblea de cada federación deportiva provincial estudiantil, estará integrada por los siguientes miembros: dos representantes de los colegios afiliados: rector y vicerrector; y, jefe del área de cultura física o profesor de cultura física.

Art.37.- El Directorio de las federaciones deportivas estudiantiles provinciales, estará conformado por:

- a) Presidente;
- b) Vicepresidente;
- c) Secretario;
- d) Tesorero;
- e) Tres vocales principales y tres suplentes; y,
- f) Un delegado de la Dirección Provincial de Educación, designado por la autoridad competente.

## CAPITULO X

## **DE LA FEDERACION ECUATORIANA DEL DEPORTE UNIVERSITARIO Y POLITECNICO**

Art.38.- La Federación Ecuatoriana del Deporte Universitario y Politécnico, FEDUP, elaborará sus propios planes y programas para la capacitación e investigación del deporte recreacional y formativo de alto rendimiento, para los miembros de la comunidad universitaria y politécnica ecuatoriana, docentes, discentes y administrativos. Su representación será a nivel nacional e internacional.

La Federación Ecuatoriana del Deporte Universitario y Politécnico, tendrá el mismo nivel que las federaciones nacionales por deporte, contará con un representante en el Consejo Directivo de la Secretaría Nacional de Cultura Física, Deportes y Recreación; organismo que le asignará los recursos presupuestarios necesarios para el desempeño de sus actividades.

### **CAPITULO XI**

#### **DE LA FEDERACIÓN DEPORTIVA MILITAR Y POLICIAL ECUATORIANA**

Colaborará también con todos los organismos reconocidos por esta Ley, de acuerdo con las reglamentaciones respectivas.

Sus organismos de funcionamiento y demás normativas, constarán en sus respectivos estatutos y reglamentos, los mismos que serán aprobados por la Secretaría Nacional de Cultura Física, Deportes y Recreación.

Sus deportistas y ex deportistas, gozarán de todos los beneficios y protecciones que esta Ley otorga al deporte ecuatoriano.

### **CAPITULO XII**

#### **DE LAS LIGAS DEPORTIVAS CANTONALES Y PARROQUIALES**

Art. 40.- Las ligas deportivas cantonales son los organismos que con personería jurídica y dentro de sus respectivas jurisdicciones, tendrán las atribuciones que les otorguen sus estatutos.

Estos organismos estarán conformados por un mínimo de tres clubes activos y ligas parroquiales legalmente constituidas que existan.

Art. 41.- El deporte barrial está organizado por la Federación Nacional de Ligas Deportivas Barriales del Ecuador (FEDENALIGAS), con competencia a nivel nacional y que tendrá su sede en la ciudad de Quito, quien dirige y fomenta el deporte barrial del país. Esta organización aglutina a las diferentes federaciones provinciales de ligas barriales.

Las Federaciones Provinciales de Ligas Barriales están constituidas por las distintas Federaciones Cantonales de Ligas Deportivas Barriales y éstas a su vez por las Ligas Deportivas Barriales con personería jurídica.

En el Distrito Metropolitano de Quito, el deporte barrial estará representado por las siguientes organizaciones: Federación de Ligas Deportivas Barriales y Parroquiales del cantón Quito, Asociación de Ligas Deportivas de Pichincha y por la Unión de Ligas Independientes de Quito.

En el resto del país, las ligas parroquiales se organizarán tal cual lo determine el FEDENALIGAS.

### **CAPITULO XIII**

#### **DEL DEPORTE BARRIAL**

Art. 41.- El deporte barrial está organizado por la Federación Nacional de Ligas Deportivas Barriales del Ecuador (FEDENALIGAS), con competencia a nivel nacional y que tendrá su sede en la ciudad de Quito, quien dirige y fomenta el deporte barrial del país. Esta organización aglutina a las diferentes federaciones provinciales de ligas barriales.

Las Federaciones Provinciales de Ligas Barriales están constituidas por las distintas Federaciones Cantonales de Ligas Deportivas Barriales y éstas a su vez por las Ligas Deportivas Barriales con personería jurídica.

En el Distrito Metropolitano de Quito, el deporte barrial estará representado por las siguientes organizaciones: Federación de Ligas Deportivas Barriales y Parroquiales del cantón Quito, Asociación de Ligas Deportivas de Pichincha y por la Unión de Ligas Independientes de Quito.

En el resto del país, las ligas parroquiales se organizarán tal cual lo determine el FEDENALIGAS.

### **CAPITULO XIV**

#### **DE LOS CLUBES**

Art. 42.- El club deportivo es el organismo básico del sistema deportivo ecuatoriano.

Se constituye por una agrupación de personas con objetivos y metas comunes, orientadas al fomento y desarrollo del deporte en cualquiera de sus disciplinas y modalidades.

Su personería jurídica será aprobada por la Secretaría Nacional de Cultura Física, Deportes y Recreación, previo informe favorable de la federación

deportiva provincial. Deberán afiliarse al organismo del sistema deportivo de su jurisdicción provincial.

Art. 43.- Para que el club deportivo goce de los beneficios que señala esta Ley y pueda realizar su actividad como tal, debe reunir los siguientes requisitos:

- a) Tener personería jurídica;
- b) Ser afiliado al organismo deportivo de su jurisdicción;
- c) Participar en las competencias oficiales de su jurisdicción, por lo menos en tres deportes; y,
- d) Los demás que contemplen los reglamentos

Art. 44.- Cada federación ecuatoriana por deporte regulará y supervisará las actividades del deporte profesional, mediante un reglamento aprobado de conformidad con esta Ley y sus propios estatutos. Igualmente el fútbol profesional se organizará a través de la Federación Ecuatoriana de Fútbol FEF, y se regirá exclusivamente de acuerdo con su estatuto legalmente aprobado y los reglamentos que ésta dictare.

Art. 45.- Son elegibles para representar al país, en las competencias internacionales, los deportistas profesionales y clubes profesionales, cuya actividad deportiva esté controlada por la federación ecuatoriana respectiva.

Art. 46.- Los clubes que tienen en su actividad algún deporte profesional, podrán dirigirlo y administrarlo constituyendo sociedades mercantiles u otras formas societarias que se regirán por las normas establecidas en la Ley de Compañías y sus reglamentos.

### TITULO III

#### CAPITULO UNICO

#### DEL DEPORTE DE PERSONAS CON DISCAPACIDAD

Art.47.- El Estado, a través de la Secretaría Nacional de Cultura Física, Deportes y Recreación (SENADER), asume la responsabilidad de impulsar el desarrollo de las actividades físicas, deportivas y recreativas para personas con discapacidad y su incorporación al desarrollo, así como apoyar a la expansión de las diferentes modalidades en el deporte adaptado para incrementar el nivel competitivo en los ámbitos nacional e internacional.

Las personas que forman parte del deporte adaptado, se clasifican de la siguiente manera:

1. Físicos (amputados, parapléjicos, cuadrapléjicos, etc.)
2. Parálisis cerebral;
3. Discapacitados sensoriales (ciegos, sordos mudos, etc.);
4. Intelectuales o especiales (síndrome de Down, retardo mental, etc.) ; y,
5. Los Autres (personas con estatura limitada).

La ley reconoce como deportistas especiales a aquellos cuya discapacidad se origina en retardos mentales, mientras que los discapacitados deben su condición a otras causas no originadas por retardo mental.

El deporte especial será planificado, dirigido, controlado técnica, administrativa y económicamente por las fundaciones creadas para estos fines o por la federación respectiva, cuando se creare. El deporte para discapacitados será planificado, dirigido, controlado técnica, administrativa y económicamente por la Federación Paralímpica Ecuatoriana (FEPAEC), organismo que auspiciará, dirigirá y preparará a los deportistas, y se regirá por esta Ley, sus propios estatutos y reglamentos, aprobados por la Secretaría Nacional de Cultura Física, Deportes y Recreación.

#### TITULO IV

#### DE LA PROTECCION Y ESTIMULO AL DEPORTE

Art.48.- Los escenarios e instalaciones destinados a la práctica, fomento y administración del deporte, que sean de propiedad o que estén administrados por organismos deportivos reconocidos por esta Ley, estarán permanentemente exentos y excluidos del pago de la tarifa por los servicios de energía eléctrica, agua potable y alcantarillado. } ORCI 3/4

La Secretaría Nacional de Cultura Física, Deportes y Recreación y los órganos de control público cuidarán que estas disposiciones legales se cumplan, para cuyo efecto ejercerán las acciones legales y administrativas que fueren del caso, para hacer efectiva la vigencia de estos derechos.

Art. 49.- Las importaciones de equipos e implementos deportivos realizadas por las entidades mencionadas en el artículo anterior estarán libres de todo gravamen, sean éstos derechos arancelarios, impuestos, contribuciones especiales, inclusive depósitos previos y recargos de cualquier clase, presentes y futuros.

Previa a la tramitación respectiva, la entidad interesada deberá obtener la autorización de la Secretaría Nacional de Cultura Física, Deportes y Recreación.

Art. 50.- Las oficinas de migración y extranjería concederán toda clase de facilidades a los dirigentes, profesores de educación física, deportes y recreación, jueces y árbitros, técnicos y deportistas, que en representación del país deben salir al exterior, y quedan exonerados del pago de impuestos, tasas y contribuciones de cualquier clase que fuere. Igual beneficio tendrán los miembros de delegaciones deportivas extranjeras que vengan al país en misión oficial. Tendrán igual tratamiento y derecho a los beneficios contemplados en esta disposición, los técnicos, médicos, personal paramédico y psicólogos que sean parte de las delegaciones junto con los atletas ecuatorianos que viajen al exterior.

Art. 51.- Las entidades deportivas estarán liberadas del pago de todos los impuestos o gravámenes que afecten a la tenencia de los inmuebles de su propiedad y de todos los que afecten las transferencias de dominio de bienes hechas a su favor.

Art. 52.- Esta Ley, consagra el aporte a través de la Lotería del Fútbol para el fomento y desarrollo del deporte escolar, colegial y especial, de acuerdo a lo que se establezca reglamentariamente para ello.

Art. 53.- Los dirigentes, profesores de educación física, deportes y recreación, jueces y árbitros, técnicos y deportistas designados por los organismos deportivos competentes para participar en certámenes nacionales e internacionales oficiales, que estudien o presten sus servicios en cualquier entidad pública, semipública o privada, tendrán derecho a permiso obligatorio con remuneración si fuere del caso, por el tiempo que dure su participación y desde tres días antes hasta tres días después, si el evento se realiza fuera del lugar de sus estudios o trabajo. Además, se les concederá permisos durante el periodo de preparación. A igual tratamiento se sujetarán el personal paramédico, médico, técnicos y psicólogos que colaboren con los deportistas designados en la participación de certámenes nacionales e internacionales.

Art. 54.- Todas las instalaciones o campos destinados al deporte, construidos por el Estado o por los organismos públicos seccionales, serán obligatoriamente administrados por la entidad del sistema deportivo a la cual se le asignó o por la matriz deportiva de su jurisdicción y pertenecerán al patrimonio de los organismos federativos, con excepción de aquellos que pertenecen a los planteles educativos.

## TITULO V

### DE LA PROTECCION Y ESTÍMULO A LOS DEPORTISTAS

Art. 55.- En cumplimiento a lo establecido en el artículo 82 de la Constitución Política de la República, se establece el programa ECUADEPORTES, que servirá para el desarrollo del deporte de alta competencia, en base a una planificación científica y técnica según exigencias y necesidades legítimas. El

Estado asumirá el financiamiento del mismo, a través de la Secretaría Nacional de Cultura Física, Deportes y Recreación, y su ejecución estará a cargo del Comité Olímpico Ecuatoriano, con la supervisión de la SENADER.

El Estado financiará el desarrollo de los deportistas con discapacidad de alta competencia, conforme los programas que para el efecto se creen.

Todos los deportistas a nivel estudiantil primario, secundario y superior, y de alto rendimiento, que participen en actividades deportivas de competencia y/o recreación obtendrán de la Secretaría Nacional de Cultura Física, Deportes y Recreación, a través de las federaciones deportivas provinciales, un seguro de vida y de atención médica con cobertura permanente durante la realización de eventos deportivos.

Art. 56.- La Secretaría Nacional de Cultura Física, Deportes y Recreación, solicitará al Presidente de la República, previo informe favorable del Comité Olímpico Ecuatoriano, Federación Paralímpica Ecuatoriana y Federación Militar y Policial Ecuatoriana, la asignación de pensiones vitalicias a los deportistas que hayan obtenido preseas de oro en categorías absolutas y competencias individuales de juegos de ciclo olímpico de las federaciones internacionales, en campeonatos mundiales, panamericanos, sudamericanos oficiales, competencias paralímpicas y militares internacionales, en la forma y condiciones estipuladas por la Presidencia de la República.

La Secretaría Nacional de Cultura Física, Deportes y Recreación, mediante reglamento regulará los incentivos para los casos excepcionales de deportes colectivos, previo informe del COE o FEDENADOR.

Así mismo, los clubes registrados para el fútbol profesional de primera categoría y que en el pasado hayan representado al país en competencias oficiales internacionales, tienen la obligación de jugar por lo menos un partido amistoso cada año, cuya recaudación, excluidos los gastos de organización, deberán de ser entregados a los veinte mejores ex futbolistas registrados en su club, elegidos al interior del mismo, que al momento de su elección tengan sesenta años de edad o más, residentes en el Ecuador y con ingresos mensuales comprobados no mayores al salario básico mínimo unificado del trabajador en general, aporte no transmisible a ningún familiar con su muerte, ante lo cual, lo recibirá otro ex futbolista elegido por el club, bajo las mismas condiciones.

Los futbolistas que a la vigencia de esta Ley se encuentren en actividad, deberán ser obligatoriamente afiliados por su club a la seguridad social. Así mismo, toda entidad deportiva deberá establecer un seguro de vida a sus deportistas, vigentes para los riesgos que puedan presentarse por motivo de la competencia.



Art. 57.- Para el caso de deportistas de bajos recursos económicos, que no tengan vivienda, que obtuvieren la máxima preseña en competencias mundiales, olímpicas, paralímpicas, panamericanas o sudamericanas, de deportes individuales, no remunerativos, el Estado a través de la Secretaría Nacional de Cultura Física, Deportes y Recreación,, en coordinación con el Ministerio de la Vivienda, presupuestará en el ejercicio económico posterior a la obtención de la preseña, los valores requeridos para la adquisición del terreno y construcción de la vivienda, así como la entrega en propiedad a quien corresponda.

En el caso de deportistas que posean vivienda, el aporte del Estado, a través de la Secretaría Nacional de Cultura Física, Deportes y Recreación, en coordinación con el Ministerio de la Vivienda, será para el mejoramiento de la misma.

Art. 58.- El Instituto Ecuatoriano de Crédito Educativo y Becas, desarrollará un programa especial para el otorgamiento de créditos educativos y becas para los deportistas ecuatorianos de alto rendimiento y las promesas deportivas de alto nivel, escogidos por la Secretaría Nacional de Cultura Física, Deportes y Recreación, previo informe del Comité Olímpico Ecuatoriano o la Federación Deportiva Nacional del Ecuador, respectivamente. Este mismo estímulo recibirán los estudiantes que formen parte de las representaciones deportivas, sea de escuelas, colegios e instituciones de educación superior.

Los establecimientos mantendrán un régimen especial de estudios que permitan a los deportistas armonizar sus entrenamientos y participación en competencias, con sus obligaciones estudiantiles.

Art. 59.- En todos los niveles de la administración pública, se considerará la calificación del deportista de alto rendimiento, como mérito evaluable y acreditable tanto en las pruebas como en los concursos de selección a cargos relacionados con la actividad deportiva, la educación física o la recreación.

Art. 60.- Los casos excepcionales de deportistas de alto rendimiento que habiendo representado al país, han terminado su carrera deportiva y que no se encuentren en el régimen de contribuciones al Instituto Ecuatoriano de Seguridad Social y sean escogidos por el Comité Olímpico Ecuatoriano, gozarán de forma vitalicia, sin costo alguno, de la prestación de servicios de salud en los establecimientos del Ministerio de Salud Pública.

Art. 61.- En todos los casos se aplicará el principio del interés superior de los deportistas y, sus derechos prevalecerán sobre los demás.

## TITULO VI

### DEL PATRIMONIO Y DE LAS RENTAS

#### CAPITULO I



## DEL PATRIMONIO

Art. 62.- Constituye patrimonio del deporte de la República, toda instalación deportiva que se encuentre dentro del territorio nacional y que sea propiedad de entidades públicas, instituciones educativas y de organismos deportivos reconocidos por esta Ley, entre otros: los inmuebles, muebles, valores y acciones de cualquier naturaleza, adquiridos en propiedad, a título oneroso o gratuito.

Los organismos deportivos podrán ejercer derechos sobre aquellos bienes inmuebles, muebles, valores y acciones de cualquier naturaleza entregados a su administración en comodato, concesión, custodia, administración y en cualquier otra forma, de conformidad con la ley y los contratos válidamente celebrados para fines deportivos.

## CAPITULO II

### DE LAS RENTAS

Art. 63.- Constituyen rentas del deporte ecuatoriano:

a) Las asignaciones que consten en el Presupuesto General del Estado destinadas a la Secretaría Nacional de Cultura Física, Deportes y Recreación, que serán administradas por esta entidad, que las destinarán para la actividad deportiva, el mantenimiento y construcción de la infraestructura deportiva del país; y, la creación y funcionamiento de los organismos científicos y técnicos que sustentarán el desarrollo deportivo del Ecuador. Las transferencias se realizarán en forma mensual y automática a partir de la vigencia del presupuesto nacional del Estado del correspondiente ejercicio fiscal;

b) Las rentas provenientes del pronóstico deportivo de conformidad con la Ley de la Lotería de Fútbol;

c) Los ingresos distribuibles del 5 % del impuesto a los consumos especiales ICE, de conformidad con la ley que los asigne, cuya transferencia deberá ser realizada de manera automática, oportuna y directa dentro de un plazo máximo de setenta y dos horas a partir de su recaudación, en la cuenta abierta en el Banco Central del Ecuador a nombre de la Secretaría Nacional de Cultura Física, Deportes y Recreación (SENADER), la que inmediatamente los transferirá a los organismos beneficiarios;

d) El monto de las multas que se causen por incumplimiento a esta Ley, de conformidad con el reglamento que sobre este particular expida la Secretaría Nacional de Cultura Física, Deportes y Recreación que será transferido de forma inmediata a la Secretaría Nacional de Cultura Física, Deportes y Recreación, a través del Banco Central del Ecuador para su distribución mensual a los organismos deportivos beneficiarios;

e) Los recursos provenientes de convenios y acuerdos de asistencia técnica y financiera, suscritos con países, organismos o personas extranjeras; así como los legados y donaciones que serán aceptados con beneficio de inventario; y,

f) Los otros ingresos establecidos o que se establezcan en las leyes u otras normas jurídicas.

Art. 64.- La Contraloría General del Estado ejercerá el control de los recursos proporcionados por el Estado, a todas las entidades que forman parte del sistema deportivo ecuatoriano.

## TITULO VII

### DEL FUNCIONAMIENTO DE LAS ESCUELAS, ACADEMIAS,

### GIMNASIOS O AFINES DE LAS DIFERENTES ACTIVIDADES DEPORTIVAS.

Art. 65.- La Secretaría Nacional de Cultura Física, Deportes y Recreación autorizará, suspenderá o clausurará el funcionamiento de las escuelas, academias, gimnasios y organizaciones comerciales en campos y actividades deportivas.

Art. 66.- Sus actividades serán reguladas por las resoluciones y disposiciones de la Secretaría Nacional de Cultura Física, Deportes y Recreación que constituyen normas de cumplimiento obligatorio.

Art. 67.- Se autorizará el funcionamiento de las escuelas, academias, gimnasios o afines de las diferentes actividades deportivas, si acreditan los siguientes requisitos:

- a) Obtener personería jurídica de conformidad con la ley;
- b) Adquirir en tesorería la solicitud de aprobación;
- c) Nómina de personal y títulos académicos que respalden su profesión;
- d) Planes y programas de estudio que se ajusten a los lineamientos de la Secretaría de Cultura Física, Deportes y Recreación;
- e) Lista de equipos e implementos deportivos acordes a la actividad a desarrollar;
- f) Contar con servicio médico especializado;
- g) Obtener el Registro Sanitario correspondiente;
- h) Tener el Registro Único de Contribuyentes;

Empresa Eléctrica Provincial Cotopaxi S.A. <b>PARTICULARES</b> Ley de Cultura Física, Deportes y Recreación	<b>OR c 23 '33</b>
---	--------------------

- i) Contar con domicilio social o establecimiento fijo; y,
- j) Las demás que se requiera para su eficaz funcionamiento.

Art. 68.- Son causas para suspender el funcionamiento o clausurar las escuelas, academias, gimnasios o afines de las diferentes actividades deportivas, las siguientes:

- a) Funcionar sin haber cumplido con los requisitos establecidos en el artículo anterior;
- b) Mantener el local sin las debidas medidas de seguridad o sanitarias;
- c) No contar en forma permanente con los profesionales autorizados para el ejercicio docente; y,
- d) No cumplir con los planes y programas previstos.

Art. 69.- Las referidas escuelas, academias, gimnasios o afines, podrán ser rehabilitados previa autorización de la Secretaría Nacional de Cultura Física, Deportes y Recreación, una vez que hayan cumplido con todos los requisitos señalados en la ley.

Art. 70.- La Secretaría Nacional de Cultura Física, Deportes y Recreación tiene la facultad de supervisar y controlar a estos organismos deportivos, a través de sus respectivos departamentos, en el momento que creyere oportuno.

### TITULO VIII

#### **DE LA CONSTITUCIÓN DE LA COMISIÓN DE CONTROL DE ANTIDOPAJE.**

Art. 71.- La Secretaría Nacional de Cultura Física, Deportes y Recreación, en coordinación con las instituciones y organismos deportivos, promoverá e impulsará medidas de prevención y uso de sustancias prohibidas destinados a potenciar artificialmente la capacidad física de los deportistas o a modificar los resultados de las competencias en concordancia con lo establecido en el Código Internacional de la Agencia Internacional Antidoping (WADA).

Art. 72.- Para el cumplimiento de lo dispuesto en el artículo anterior se conformará, bajo la dirección de la Secretaría Nacional de Cultura Física, Deportes y Recreación, la Comisión Nacional de Control de Antidopaje, la misma que estará integrada por:

- a) Un representante de la Secretaría Nacional de Cultura Física, Deportes y Recreación;
- b) Un representante del Ministerio de Salud Pública;

Empresa Eléctrica Provincial Cotopaxi S.A. <b>PARTICULARES</b> Ley de Cultura Física, Deportes y Recreación	<b>OR c 24 /33</b>
---	--------------------

- c) Un representante del Comité Olímpico Ecuatoriano;
- d) Un representante de la Federación Ecuatoriana de Fútbol-FEF;
- e) Un representante de la Federación Deportiva Nacional del Ecuador; y,
- f) Un representante del Consejo Nacional del Control de Sustancias Estupefacientes y Psicotrópicas.

Art. 73.- Serán funciones de la Comisión de Control de Antidopaje:

- a) Informar sobre métodos y modalidades de control del uso de sustancias, estupefacientes y grupos farmacológicos prohibidos;
- b) Impartir talleres, cursos, seminarios para profesionales, especialistas, técnicos, deportistas y dirigentes, con la finalidad de actualizar el conocimiento de las sustancias de uso prohibido, con los métodos modernos de control antidopaje;
- c) Elaborar y difundir el listado oficial de sustancias y métodos prohibidos para competencias deportivas e informar en concordancia con lo dispuesto para el efecto por el Comité Olímpico Internacional, la Agencia Internacional Antidoping (WADA) y la Federación Internacional de Fútbol Asociado-FIFA; y,
- d) Las demás que se requiera para el eficaz control del antidopaje.

## TITULO IX

### DE LA COMISIÓN NACIONAL DE CONTROL DE LA VIOLENCIA EN ESCENARIOS DEPORTIVOS

Art. 74.- Se crea la Comisión Nacional de Control de la Violencia en Escenarios Deportivos (CONAVED) que tendrá la función de supervisar, hacer cumplir las disposiciones legales en materia deportiva e impulsar las medidas tendientes a evitar la violencia y resolver los problemas por medio del diálogo, la concertación y las acciones coercitivas establecidas en el Código de Procedimiento Penal.

Art. 75.- La Comisión Nacional de Control de la Violencia en Escenarios Deportivos, dependiente de la Secretaría Nacional de Cultura Física, Deportes y Recreación, estará integrada por:

- a) Un representante de la Secretaría Nacional de Cultura Física, Deportes y Recreación;
- b) Un representante del Comité Olímpico Ecuatoriano;

- c) Un representante de la Federación Deportiva Nacional del Ecuador;
- d) Un representante de la Federación Ecuatoriana de Fútbol;
- e) Un representante de la Federación Deportiva Militar y Policial;
- f) Un representante de la Federación Paralímpica Ecuatoriana;
- g) Un representante de la Comisión Nacional del Deporte Recreativo; y,
- h) Un representante de la Policía Nacional.

Art. 76.- La Comisión Nacional de Control de la Violencia en Escenarios Deportivos, tiene como función primordial el desarrollo y ejecución de las medidas de prevención y control de la violencia en los eventos deportivos, regulando en consecuencia, las obligaciones de los propietarios de las instalaciones deportivas, clubes, dirigentes, deportistas, autoridades deportivas, organizaciones de acontecimientos deportivos y público asistente; así como las funciones de la fuerza pública y demás cuerpos de seguridad relacionados con el control de la violencia en el deporte, y promover la aplicación de las sanciones correspondientes en coordinación con las autoridades competentes.

Las resoluciones de este Organismo serán de acatamiento obligatorio para los organismos del sistema deportivo ecuatoriano y para todos aquellos que de una u otra manera tienen responsabilidades en el control de la violencia.

El funcionamiento de esta Comisión se establecerá reglamentariamente.

## TITULO X

### DE LAS SANCIONES

Art. 77.- La aplicación de las sanciones por infracciones a esta Ley y su reglamento general, corresponde al Consejo Directivo de la Secretaría Nacional de Cultura Física, Deportes y Recreación y a los organismos deportivos de todo el país, en el ámbito de su jurisdicción.

Art. 78.- Las sanciones que se apliquen a las infracciones que se cometan a esta Ley o a su reglamento general, por las organizaciones deportivas, deportistas y dirigentes deportivos, serán de conformidad a la gravedad de la falta y las demás circunstancias que incidan en la comisión de la infracción.

Art. 79.- Las sanciones que impongan las autoridades y organizaciones deportivas del país serán:

- a) Amonestación;

- b) Sanción económica;c) Suspensión temporal;
- c) Suspensión temporal;
- d) Suspensión definitiva;
- e) Expulsión ; y,
- f) Limitación, reducción o cancelación de los estímulos concedidos.

Las sanciones impuestas en los literales precedentes, serán en observancia al debido proceso y legítima defensa, consagrados en la Constitución Política de la República.

Art. 80.- Las sanciones que impongan las autoridades y organizaciones deportivas, deberán ser notificadas personalmente al infractor o su representante legal acreditado.

Art. 81.- De las sanciones impuestas por las autoridades y organismos deportivos, procederá la apelación, de conformidad con lo establecido en la presente Ley.

## TITULO XI

### DEL RÉGIMEN DE APELACIONES

Art. 82.- El régimen de apelaciones a las resoluciones expedidas por los organismos del sistema deportivo ecuatoriano, se basará en los siguientes principios:

- a) Los conflictos deportivos serán resueltos en las instancias deportivas, excepto en los casos que acarreen responsabilidades civiles y penales;
- b) Todo procedimiento deberá respetar y seguir las garantías del debido proceso previstas en la Constitución Política de la República;
- c) Toda resolución de los organismos que conforman el sistema deportivo ecuatoriano es apelable ante el organismo inmediato superior, de conformidad con las reglas previstas en esta Ley, con excepción de aquellas que hacen relación a la integración de sus órganos de funcionamiento, que serán exclusivamente sometidas al conocimiento de sus asambleas generales;
- d) No habrá más de una apelación a las resoluciones de los organismos que conforman el sistema deportivo ecuatoriano; y,
- e) Cada organismo, respetando la estructura deportiva a la que pertenece, podrá prever su propio régimen de apelaciones en el orden técnico y

disciplinario de sus campeonatos o eventos deportivos, pero siempre respetando las garantías del debido proceso y las demás consagradas en el sistema jurídico ecuatoriano.

Art. 83.- Las resoluciones de primera instancia, que no tengan relación a la integración de sus órganos de funcionamiento, serán apelables en última y definitiva instancia, de conformidad a la siguiente prelación jerárquica:

- a) Las resoluciones de los clubes, en lo referente a un deporte, ante su asociación provincial o ante la federación ecuatoriana por deporte respectiva, si existiere afiliación directa. En lo referente a cuestiones administrativas, ante la federación deportiva provincial que le corresponda;
- b) Las resoluciones de las asociaciones en el aspecto técnico, ante la federación ecuatoriana por deporte respectiva y, en lo administrativo, ante la federación deportiva provincial respectiva;
- c) Las resoluciones de las federaciones deportivas provinciales, ante la Federación Deportiva Nacional del Ecuador;
- d) Las resoluciones de las federaciones ecuatorianas, ante el Comité Olímpico Ecuatoriano;
- e) Las resoluciones de la Federación Deportiva Nacional del Ecuador o del Comité Olímpico Ecuatoriano, ante el Tribunal de Arbitraje Deportivo; y,
- f) Todas las resoluciones expedidas por las diferentes comisiones o funcionarios de la Secretaría Nacional de Cultura Física, Deportes y Recreación, serán apelables en única y última instancia ante su Consejo Directivo.

## TITULO XII

### DEL ARBITRAJE EN MATERIA JURÍDICO – DEPORTIVA

Art. 84.- El Estado ecuatoriano reconoce y promueve el arbitraje especializado como método idóneo para la resolución de los conflictos que en materia jurídico-deportiva pudieren suscitarse, entre las personas naturales o jurídicas cuya actividad se regula en la presente Ley.

Art. 85.- Se crea el Tribunal de Arbitraje Deportivo (TAD), tendrá su sede en Guayaquil, con jurisdicción nacional y estará integrado de la siguiente forma:

- a) Dos miembros elegidos por la asamblea general de la Federación Deportiva Nacional del Ecuador, de fuera de su seno;

b) Dos miembros elegidos por la asamblea general del Comité Olímpico Ecuatoriano, de fuera de su seno; y,

c) Un delegado elegido por el Consejo Directivo de la Secretaría Nacional de Cultura Física, Deportes y Recreación, de fuera de su seno.

Los miembros del TAD serán elegidos para un período de cuatro años, pudiendo ser reelegidos indefinidamente.

Los miembros en su primera sesión elegirán del interior de su seno un presidente que tendrá voto de calidad en las resoluciones del Organismo. Se elegirá, además, un secretario de fuera de su seno, que deberá ser abogado de los tribunales y juzgados de la República.

Art. 86.- Para ser elegido miembro del Tribunal de Arbitraje Deportivo, se requiere:

- a) Tener título de abogado de los tribunales y juzgados de la República;
- b) No ejercer ninguna función en alguno de los organismos deportivos del país;
- c) Ser de reconocida solvencia moral y profesional; y,
- d) Tener experiencia en el área de legislación deportiva.

Art. 87.- El Tribunal de Arbitraje Deportivo, tendrá las siguientes atribuciones y competencias:

a) Conocer y resolver los conflictos surgidos de la práctica o desarrollo del deporte en lo que se hubiere pactado o lo hubiere previsto el arbitraje, en el ámbito de su competencia de conformidad con el literal e) del artículo 83 de esta Ley;

b) Conocer y resolver privativamente, las impugnaciones que se presenten a las resoluciones de primera instancia expedidas por la Federación Deportiva Nacional del Ecuador o por el Comité Olímpico Ecuatoriano y que no versen sobre la integración de sus órganos de funcionamiento;

c) Conocer y resolver privativamente toda controversia que en el área deportiva se suscite y cuya resolución no se encontrare asignada claramente a organismo deportivo alguno por esta Ley;

d) Conocer y resolver privativamente todo conflicto de competencia que se suscitare entre los organismos del sistema deportivo. En estos casos, el TAD conocerá y resolverá exclusivamente cual es el órgano competente, sin entrar a conocer el fondo de la controversia o conflicto;



e) Dictar su manual de procedimiento arbitral y el relativo a la sala ad-hoc que instale en las competencias multideportivas nacionales. Como normas supletorias se aplicarán en lo que fueren aplicables, las disposiciones que sobre arbitraje estuvieren vigentes; y,

f) Dictar su manual de funcionamiento.

Art. 88.- Las resoluciones del Tribunal de Arbitraje Deportivo, serán definitivas y causarán ejecutoria. Todos los organismos deportivos están en la obligación de respetar y hacer respetar las decisiones del Tribunal, so pena de ser juzgados y sancionados de conformidad a las disposiciones de esta Ley.

Art. 89.- El procedimiento arbitral será oral y no durará, salvo casos excepcionales en la práctica probatoria, más de quince días hábiles, contados desde la presentación de la demanda.

### DISPOSICIONES GENERALES

Primera.- El presidente o jefe de misión de una delegación deportiva que hubiere participado en competencias internacionales presentará, en el plazo de treinta días de concluido el evento, el informe técnico, económico y disciplinario a la Secretaría Nacional de Cultura Física, Deportes y Recreación, y al Comité Olímpico Ecuatoriano, con excepción de la Federación Ecuatoriana de Fútbol. El incumplimiento de esta obligación será sancionado de conformidad con las normas legales y reglamentos. Estudiado el informe por el organismo respectivo, será de carácter público.

Segunda.- Los Juegos Deportivos Nacionales y Regionales se regirán por su Carta Fundamental que dictada por la Federación Deportiva Nacional del Ecuador, deberá ser aprobada por la Secretaría Nacional de Cultura Física, Deportes y Recreación.

Tercera.- La Secretaría Nacional de Cultura Física, Deportes y Recreación elaborará anualmente, hasta el mes de noviembre, el plan de la actividad deportiva nacional del año siguiente.

Cuarta.- Ninguna organización deportiva, reconocida por esta Ley podrá negar la participación de sus deportistas convocados por las federaciones ecuatorianas por deporte para asistir a campeonatos nacionales oficiales, selectivos, así como para la preparación de los deportistas, para asistir a eventos internacionales oficiales. Además colaborarán con el uso de los escenarios deportivos de su propiedad o administrados por ellas.

La convocatoria deberá ser realizada por el organismo competente a todas las provincias y tener el financiamiento correspondiente, de acuerdo al reglamento aprobado para el efecto.

Quinta.- Los periodos de los directivos de las entidades deportivas amparadas por esta Ley, serán de cuatro años y podrán optar por la reelección inmediata por una sola vez. Para una nueva postulación al mismo cargo, deberá transcurrir un período.

Sexta.- El dirigente deportivo que sea candidato a una dignidad de elección popular, obligatoriamente, solicitará licencia, previo a la inscripción de su candidatura. Culminada su participación electoral retomará el cargo, sino hubiere fenecido el período para el cual fue elegido. Caso de no hacerlo, el directorio declarará vacante dicho cargo y procederá conforme a lo dispuesto en su estatuto.

Séptima.- El directivo que no convocare a elecciones dentro del plazo establecido en los reglamentos correspondientes de la respectiva organización deportiva, quedará automáticamente inhabilitado para el desempeño de la función, y le corresponderá al Comité Olímpico Ecuatoriano, a la Federación Deportiva Nacional del Ecuador o a la federación deportiva provincial, en su caso, hacer la convocatoria dentro de los treinta días siguientes a la fecha de expiración del mandato.

El directivo quedará inhabilitado como dirigente deportivo por un tiempo igual al doble del período del cargo que ejercía. Igual sanción habrá para el dirigente que, habiendo terminado su periodo de funciones, no entregare a su sucesor las actas, estados financieros y documentos de su organismo, o continúe indebidamente ejerciendo el cargo cuyo periodo ha fenecido.

En los casos de lo señalado en el inciso anterior, el Comité Olímpico Ecuatoriano, la Federación Deportiva Nacional del Ecuador y las federaciones deportivas provinciales, en su caso, solicitarán el bloqueo inmediato de los recursos económicos asignados al organismo deportivo de que se trata, y notificarán el particular a la Secretaría Nacional de Cultura Física, Deportes y Recreación y a la Contraloría General del Estado.

Octava.- Ningún dirigente deportivo podrá desempeñar, a la vez, dos o más funciones deportivas en el deporte nacional, a excepción de los siguiente casos:

a) Los presidentes del Comité Olímpico Ecuatoriano, de la Federación Deportiva Nacional de Ecuador, de la Federación Ecuatoriana del Deporte Universitario y Politécnico, los que por el ejercicio de su cargo les corresponda nacional o internacionalmente; y,

b) Los presidentes de las federaciones ecuatorianas por deportes y de las federaciones deportivas provinciales, que pueden ser miembros del Comité Ejecutivo y de la Asamblea del Comité Olímpico Ecuatoriano y del Directorio y la Asamblea de la Federación Deportiva Nacional del Ecuador, en su orden.

Novena.- El funcionario a cargo de realizar las transferencias, está obligado a cumplir lo dispuesto en los literales a) y c) del artículo 63 de esta Ley; su incumplimiento será causal de destitución

Décima.- Cuando dentro del marco legal, se crearen por lo menos tres federaciones nacionales de distintos deportes paralímpicos, deberá estructurarse a través de la Secretaría Nacional de Cultura Física, Deportes y Recreación, el Comité Paralímpico Ecuatoriano, el mismo que tendrá idéntica competencia y atribuciones del Comité Olímpico Ecuatoriano, exclusivamente dentro del ámbito del deporte paralímpico.

Décima Primera.- Las federaciones ecuatorianas por deporte, llevarán un registro de todas las actividades deportivas que se realicen en el país. Para este efecto, todos los organismos deportivos tendrán la obligación de informar trimestralmente sobre sus actividades, tales como eventos donde participen deportistas y delegaciones dentro y fuera del país, contratación de técnicos y entrenadores y cursos de capacitación.

Décima Segunda.- Las instalaciones de los gremios periodísticos deportivos legalmente reconocidos, gozarán de las normas protectoras del deporte aplicadas para las entidades deportivas.

Décima Tercera.- Las ligas deportivas barriales y parroquiales rurales, podrán constituir federaciones cantonales de ligas deportivas barriales y parroquiales rurales que pasarán a conformar las federaciones provinciales de ligas deportivas barriales y parroquiales. Las ligas deportivas parroquiales rurales tendrán una representación equitativa en FEDENALIGAS.

Décima Cuarta.- El Automóvil club del Ecuador ANETA, poseedor del Poder Deportivo Internacional de Automovilismo y Kartismo, que se halla organizado a nivel nacional, se constituye como Federación Nacional de Automovilismo y Kartismo, misma que se registrará por la respectiva Comisión Deportiva Nacional de ANETA, de conformidad con el Estatuto de la Institución y el Código Deportivo Internacional de Automovilismo y Kartismo.

Décima Quinta.- Sin perjuicio de las atribuciones que tiene el Estado de conformidad con la Constitución y la Ley, éste consagra el principio de respeto a las organizaciones internacionales del deporte debidamente acreditadas en el país e internacionalmente reconocidas; todo ello con la finalidad que el país esté permanentemente integrado a la alta competencia, al deporte profesional, a los torneos internacionales de diversa índole y al olimpismo internacional.

## DISPOSICIONES TRANSITORIAS

Primera.- Dentro del plazo de seis meses a contarse a partir de la fecha de promulgación de la presente Ley en el Registro Oficial, las organizaciones deportivas del país, sin excepción alguna, deberán adecuar sus estatutos y

reglamentos de conformidad con esta Ley, para ejercer los derechos y deberes como parte del sistema deportivo nacional.

La Secretaría Nacional de Cultura Física, Deportes y Recreación, a través del Consejo Directivo, aprobará las reformas, previo informe del organismo jerárquicamente superior.

Para las reformas del estatuto del Comité Olímpico Ecuatoriano y de la Federación Deportiva Nacional del Ecuador, no se requerirá informe previo de ningún organismo, bastando que tales organismos envíen su reforma estatutaria, para que la misma sea registrada favorablemente sin más trámite, salvo que del contenido mismo del documento se evidencie alguna violación flagrante a las disposiciones de esta Ley. En el caso que exista alguna violación legal conforme lo antes indicado, el organismo que solicita el registro de la reforma la subsanará en treinta días, hecho lo cual presentará el documento para su registro, siendo de entera responsabilidad del solicitante el contenido final del estatuto reformado.

Segunda.- Dentro de los noventa días posteriores a su promulgación, el Presidente de la República, conforme a lo dispuesto en la Constitución Política, expedirá el reglamento necesario para la aplicación de esta Ley.

Tercera.- No podrán ser prorrogadas en sus funciones las directivas que fueron elegidas por un periodo distinto al tiempo señalado en esta Ley,

En un plazo máximo de noventa días, contados a partir de la publicación de la presente Ley en el Registro Oficial, las federaciones ecuatorianas por deporte, que al momento mantengan dos directivas diferentes; y, aquellos directorios que tengan la calidad de encargados o que se encuentren en funciones prorrogadas, deberán proceder a elegir un directorio constituido de acuerdo con las disposiciones de esta Ley.

Cuarta.- Encargase al Comité Olímpico Ecuatoriano, coordinar la elección de la Federación Nacional de Deportes Especiales (FENADESPE), para lo cual convocará a los organismos pertinentes.

Quinta.- La Secretaría Nacional de Cultura Física, Deportes y Recreación asume los derechos, obligaciones, recursos, personal y patrimonio del ex Consejo Nacional de Deportes, así como los de la Unidad de la Infraestructura Deportiva del Ministerio de Educación y Culturas.

Sexta.- Las asociaciones provinciales por deporte que al momento de entrar en vigencia la presente Ley cuenten con personería jurídica, deberán afiliarse a su correspondiente federación ecuatoriana por deporte, de conformidad con lo dispuesto en el artículo 28 de esta Ley.

## DISPOSICION FINAL

Por la expedición de la presente Ley, quedan derogadas la Ley de Educación Física, Deportes y Recreación, dictada por el Consejo Supremo de Gobierno, mediante Decreto No. 2347 de 21 de marzo de 1978, promulgada en el Registro Oficial No. 556, de 31 de los mismos mes y año; su Codificación dictada por el Plenario de las Comisiones Legislativas del Congreso Nacional, el 14 de marzo de 1990 y promulgada en el Registro Oficial No. 436, de 14 de mayo de 1990; el Decreto Ejecutivo No. 66, publicado en el Registro Oficial No. 11, de 30 de enero de 2003; y, todas las disposiciones que se opongan a la presente Ley.

Dada en el Distrito Metropolitano de San Francisco de Quito, en la Sala de Sesiones del Congreso Nacional, a los veinte y siete días del mes de julio del año dos mil cinco.

**Dr. WILFRIDO LUCERO BOLAÑOS**

**PRESIDENTE**

**Dr. JOHN ARGUDO PESANTEZ**

**SECRETARIO GENERAL**

## REGLAMENTO PARA EL MANEJO Y REPOSICIÓN DE FONDOS FIJOS DE CAJA CHICA DE LA EMPRESA ELÉCTRICA PROVINCIAL COTOPAXI S.A.

El Directorio de ELEPCO S.A.  
**CONSIDERANDO:**

- Que hasta el momento el manejo de fondo de Caja Chica se lo ha hecho en base a normas adoptadas por la Dirección de Finanzas de ELEPCO S.A.
- Que es necesaria la reglamentación para el manejo y reposición de Fondos de Caja Chica en ELEPCO S.A.
- Que las normas aplicadas en la Empresa, han sido adoptadas de las "Normas Técnicas de Control Interno" y "Normas y disposiciones Generales del Sistema Uniforme de Cuentas para Organismos del Sector Eléctrico" que son necesarios mantenerlos.

### **RESUELVE:**

Expedir el siguiente Reglamento para el manejo y reposición de FONDOS DE CAJA CHICA DE ELEPCO S.A.

### **CAPITULO I: ASPECTOS GENERALES.-**

**Art.- 1.-** Los Fondos fijos de Caja Chica servirán para atender gastos menores diarios, que no ameriten el trámite normal del libramiento de clientes.

**Art.-2.-** Los Funcionarios y Empleados que tienen que ver con la administración del Fondo Fijo de Caja Chica, observarán lo dispuesto en las siguientes Normas Técnicas de Control Interno y Normas y Disposiciones Generales del Sistema Uniforme para Organismos del Sector Eléctrico, así como lo preceptuado e este Reglamentos son:

#### **2.1. CONTROL Y USO DE FORMULARIOS PRENUMERADOS.-**

Se establecerá el uso permanente de formularios prenumerados al ser impresos y un Sistema de control sobre la emisión, custodia y manejo de los mismos.

#### **2.2 DOCUMENTOS DE RESPALDO**

Toda operación o transacción financiera o administrativa debe tener la suficiente documentación que le respalde y justifique.

#### **2.3 ARCHIVO DE DOCUMENTOS DE RESPALDO**

La documentación que respalda la operación financiera o administrativa y especialmente los comprobantes de Contabilidad, serán archivados siguiendo un orden lógico y de fácil acceso, manteniéndoles el tiempo que las disposiciones legales las determinan.

#### **2.4. FONDOS FIJOS DE CAJA CHICA**

Cuenta 135: No se efectuaran desembolsos en efectivo sino para las necesidades urgentes de valor reducido y sobre un fondo de Caja Chica previamente establecido de acuerdo, alas necesidades de cada entidad.

#### **2.5 RESPONSABLE DEL FONDO FIJO DE CAJA CHICA**

Cuenta 135 : El responsable del fondo fijo de Caja Chica será un empleado independiente del cajero y otros empleados que manejen dinero y efectúen labores contables .

#### **2.6 MANEJO DE LOS FONDOS DE CAJA CHICA**

Cuenta 135: No se efectuaran pagos sin previa presentación de Caja Chica, debidamente preparados y autorizados por los valores previamente establecidos.

#### **2.7 ARQUEOS SORPRESIVOS**

Cuenta 131. 132. 235. y 137: Todos los fondos en poder de la entidad estarán sujetos a comprobaciones periódicas por medio de arqueos sorpresivos.

#### **2.8 OBLIGACIÓN DE PRESTAR CAUCIÓN**

Los funcionarios o Empleados del sector eléctrico encargados de la recepción, control, custodia e inversión de fondos o del manejo de bienes, están obligados a prestar caución a favor de la entidad respectiva, para responder por el fiel cumplimiento de los deberes que se le impusiere. En caso de duda o controversia determinara si se debe prestar o no caución.

**ART. 3.-** El Administrador del fondo fijo de Caja Chica, será responsable de la recepción, custodia, control y reposición de los recursos destinados a dicho fondo.

#### **CAPITULO II: DE LA APERTURA Y MONTO.-**

**ART. 4.-** El fondo fijo de Caja Chica establecerá el Gerente General de la Empresa y cera el Director de Finanzas, quien designe por escrito a la persona



encargada de la Administración del mismo. El manejo del fondo será rotativo por el periodo de UN AÑO.

**ART. 5.-** El monto fijo de Caja Chica no excederá el equivalente a 20 salaros mínimos vitales.

**ART. 6.-** Los desembolsos del fondo de Caja Chica, por ninguna razón podrán ser mayores al 50% de un salario mínimo vital, en consideración del monto del mismo.

### **CAPITULO III: DE LOS FORMULARIOS**

**ART. 7.-** Los formularios que se utilizaran para el manejo y reposición del Fondo Fijo de Caja Chica son: Comprobantes de Caja Chica y Solicitud de Reposición del Fondo Fijo de Caja Chica.

**ART. 8.-** La Dirección de Finanzas será la encargada del control y la administradora del Fondo a su vez será quien emita los formularios, que serán impresos o prenumerados. Deberá mantener una existencia suficiente de los mismos, que permita un normal desenvolvimiento de las actividades.

### **CAPITULO IV: DE LOS DESEMBOLSOS**

**ART. 9.-** La solicitud del desembolso de Caja Chica, se realizara utilizando el Comprobante de Caja Chica que será elaborado por Administrador del Fondo.

**Art. 10.-** La solicitud de desembolso será autorizada por el Director de Finanzas en caso de ser procedente, de lo contrario, la solicitud será devuelta al Administrador del Fondo.

**ART. 11.-** En ausencia del Director de Finanzas, la solicitud del desembolso deberá ser autorizada por el Gerente y/o Jefe Personal.

**ART. 12.-** El custodio del fondo de Caja Chica, en cada oportunidad que realice un desembolso autorizado, en el Comprobante de Caja Chica, hará firmar a la persona que recibe el dinero en la casilla provisional, siempre que no conozcan la cantidad a desembolsar, posteriormente reclamara un recibo o factura a nombre de la Empresa.

**ART. 13.-** El documento que justifique el desembolso debe ser presentado por la persona que solicito el dinero a la Administradora del Fondo en un plazo de 48 horas, tomando en consideración que se trata de gastos emergentes.

ORCI  
4/4

**ART. 14.-** El comprobante de Caja Chica justificativo del desembolso, conservara el Administrador del Fondo, hasta poder determinar el gasto efectivo. De existir diferencia en mas o menos de lo originalmente previsto,



consignara los valores en la casilla correspondiente, llevara la casilla definitiva y hará firmar a la persona que entregó el dinero.

**ART. 15.-** Por ningún concepto el Administrador del Fondo de Caja Chica dejara sin liquidar en forma definitiva un comprobante de Caja Chica.

**ART. 16.-** El custodio del fondo esta en la obligación de requerir y adjuntar vales, facturas, recibos o cualesquier otro comprobante de gastos; dichos documentos servirán de respaldo al Comprobante Caja Chica y luego los archivara hasta que solicite la reposición.

**ART. 17.-** Los comprobantes de Caja Chica que por cualesquier razón sean anulados, deberán adjuntarse a la reposición siguiendo el orden numérico del mismo.

### **CAPITULO DE LA SOLICITUD DE REPOSICIÓN**

**ART. 18.-** La solicitud de reposición del Fondo de Caja Chica, la prepara el Administrador del Fondo, una vez que los gastos alcancen el 50% de la cantidad asignada, para lo cual deberá preparar el detalle, consignando lo siguientes datos: numero de comprobante, fecha, concepto y valor. Se anexara además facturas, recibos y demás documentos probatorios.

**ART. 19.-** El Director de Finanzas antes de autorizar la reposición del fondo deberá hacer las observaciones que considere pertinentes al reverso del formulario que se utiliza para el efecto.

**ART. 20.-** La Dirección de Finanzas y el Administrador del Fondo fijo de Caja Chica, deberán dar atención preferente a las solicitudes de gasto y reposición de Fondo fijo de Caja Chica, a fin de cumplir con el objetivo del Fondo, que es el de realizar desembolsos en efectivo e forma oportuna.

**ART. 21.-** Cuando exista elevación de salario mínimo vital automáticamente el Director de Finanzas, incrementara el Fondo, tomando en cuenta el Art. 5 del presente Reglamento.

El presente reglamento fue conocido, discutido y aprobado por el Directorio de ELEPCO S.A., en sesión realizada el 1994.

CERTIFICO

Sra. Ivonne Santacruz de Jurado  
**SECRETARIA GENERAL**

Empresa Eléctrica Provincial Cotopaxi S.A. CONSULTA DE SALDOS Particulares				OR 1/39
GLP321	CONSULTA DE SALDOS Y MOVIMIENTOS DE AUXILIAR			15/04/08
-----				
Comprobante de....:	Compañía	Tipo-Número	Año-Periodo	Fecha
	EC	80 00047	07 06	30/06/07
Cuenta de Mayor.....:	11305000000000	PARTICULARES		
Cuenta de Auxiliar....:	029 <<	ENRIQUEZ MAFLA BAYARDO ALONSO		
Descripción.....:	MAT NO INST AV.	COTOPAXI MEM 4777	▶	
Importe.....:	90,23	Δ Debe(D) o Haber(H):	D	
Moneda extranjera.....:	2.255.750,00	Tasa de cambio...:	0,0000400	
-----				
Intro=Continuar		F8=Pantalla anterior		
F4=ver los movimientos del Comprobante				
Elaborado por: ASCA			Fecha:20-febrero-2008	
Suprvis. por: IB CA			Fecha:18-marzo-2008	

Empresa Eléctrica Provincial Cotopaxi S.A. CONSULTA DE SALDOS Particulares				OR 2/39
15/04/08	CONSULTA DE SALDOS Y MOVIMIENTOS DE AUXILIAR			GLP321
-----				
Comprobante de....:	Compañía	Tipo-Número	Año-Periodo	Fecha
	EC	80 00039	07 06	30/06/07 ◡
Cuenta de Mayor.....:	11305000000000	PARTICULARES		
Cuenta de Auxiliar....:	1181 <<	TIPAN JAQUE JORGE EDMUNDO		
Descripción.....:	V.NO DESCONTADO PRESTAMO	JUNIO	▶	
Importe.....:	26,59	Δ Debe(D) o Haber(H):	D	
Moneda extranjera.....:	664.750,00	Tasa de cambio...:	0,0000400	
-----				
Intro=Continuar		F8=Pantalla anterior		
F4=ver los movimientos del Comprobante				
Elaborado por: ASCA			Fecha:20-febrero-2008	
Suprvis. por: IB CA			Fecha:18-marzo-2008	

<< Número del auxiliar contable   Δ Monto de la deuda   ▶ Detalle de la deuda  
Fecha de origen de la deuda

Empresa Eléctrica Provincial Cotopaxi S.A.		CONSULTA DE SALDOS Particulares		OR 3/39
GLP321	CONSULTA DE SALDOS Y MOVIMIENTOS DE AUXILIAR			23/06/08
-----				
Compañía	Tipo	Cuenta Aux.	Cuenta Mayor	
EC	PR	2078 <<	1.1.3.0.5	
Saldo inicial al periodo...: 02 12				
Comprobante	Descripción	Debe	Haber	
80-00127	28/12/02 6 TERMINAL 1/4 NO INGR ▶	376,32		
80-00127	28/12/02 8 FOCOS DE 440W220V NO ▶	114,57 <sup>1</sup>		
80-00127	28/12/02 2 FOCOS DE 150W220V NO ▶	25,38 <sup>2</sup>		
Acumulado al periodo.....:				516,27
Saldo final del periodo...:				516,27
-----				
Seleccionar con una "X"		Roll=Avanzar/Retroceder		
F2=Seleccionar otra moneda		F8=Pantalla anterior		
F9=Sin Descripción, amplia importe D/H		F15=Ver ordenado por Fecha Comprobante		
Elaborado por: ASCA		Fecha:20-febrero-2008		
Suprvs. por: IB CA		Fecha:18-marzo-2008		

Empresa Eléctrica Provincial Cotopaxi S.A.		CONSULTA DE SALDOS Particulares		OR 4/39
GLP321	CONSULTA DE SALDOS Y MOVIMIENTOS DE AUXILIAR			23/06/08
-----				
Compañía	Tipo	Cuenta Aux.	Cuenta Mayor	
EC	PR	3985 <<	1.1.3.0.5	
Saldo inicial al periodo...: 07 12				61,29
Comprobante	Descripción	Debe	Haber	
31-00240	28/12/07 1 V.NO LIQ CAJA CHICA C. ▶	84,97		
Acumulado al periodo.....:				84,97
Saldo final del periodo...:				146,26 Δ
-----				
Seleccionar con una "X"		Roll=Avanzar/Retroceder		
F2=Seleccionar otra moneda		F8=Pantalla anterior		
F9=Sin Descripción, amplia importe D/H		F15=Ver ordenado por Fecha Comprobante		
Giro hacia arriba o hacia abajo más allá del primer o último registro en el ar				
Elaborado por: ASCA		Fecha:20-febrero-2008		
Suprvs. por: IB CA		Fecha:18-marzo-2008		

<< Número del auxiliar contable   Δ Monto de la deuda ▶ Detalle de la deuda  
Fecha de origen de la deuda

<b>Empresa Eléctrica Provincial Cotopaxi S.A.</b>		<b>CONSULTA DE SALDOS</b>		<b>Particulares</b>		<b>OR 5/39</b>
GLP321		CONSULTA DE SALDOS Y MOVIMIENTOS DE AUXILIAR				23/06/08
-----						
Compañía	Tipo	Cuenta Aux.	Cuenta Mayor			
EC	PR	1782 <<	1.1.3.0.5			
Saldo inicial al periodo..: 07 12						
Comprobante	Descripción		D e b e		H a b e r	
31-00260	28/12/07	INFRACCION VEH. 15 XEA	10,00			
52-00006	05/12/07	SUBODEGA ACOMETIDAS Y M	129,61			
Acumulado al periodo.....:			139,61			
Saldo final del periodo...:			139,61			
-----						
Seleccionar con una "X"			Roll=Avanzar/Retroceder			
F2=Seleccionar otra moneda			F8=Pantalla anterior			
F9=Sin Descripción, amplia importe D/H			F15=Ver ordenado por Fecha Comprobante			
Elaborado por: ASCA					Fecha:20-febrero-2008	
Suprvis. por: IB CA					Fecha:18-marzo-2008	

<< Número del auxiliar contable    Δ Monto de la deuda    ▶ Detalle de la deuda  
Fecha de origen de la deuda

<b>Empresa Eléctrica Provincial Cotopaxi S.A.</b>				<b>CONSULTA DE SALDOS</b>		<b>Particulares</b>		<b>OR 6/39</b>
GLP321				CONSULTA DE SALDOS Y MOVIMIENTOS DE AUXILIAR				29/04/08
-----								
Comprobante de....:	Compañía	Tipo-Número	Año-Periodo	Fecha				
	EC	31 00276	07 03	29/03/07				
Cuenta de Mayor.....:	11305000000000	PARTICULARES						
Cuenta de Auxiliar....:	5392 <<	GUAMAN RIOFRIO SILVIA BENILDE						
Descripción.....:	ADQ.UNIF.TRABAJ/07.SRA.SEMANATE-GUAM ▶							
Importe.....:	150,00	Debe(D) o Haber(H): D						
-----								
Intro=Continuar				F8=Pantalla anterior				
F4=ver los movimientos del Comprobante								
GLP321				CONSULTA DE SALDOS Y MOVIMIENTOS DE AUXILIAR				23/06/08
-----								
Compañía	Tipo	Cuenta Aux.	Cuenta Mayor					
EC	PR	5392	1.1.3.0.5					
Saldo inicial al periodo..:				07 7	105,00			
Comprobante	Descripción		D e b e		H a b e r			
31-00292	31/07/07	REPO.NRO.12/2007 FOND.	20,00					
Acumulado al periodo.....:				20,00				
Saldo final del periodo...:				125,00		▲		
-----								
Seleccionar con una "X"				Roll=Avanzar/Retroceder				
F2=Seleccionar otra moneda				F8=Pantalla anterior				
F9=Sin Descripción, amplia importe D/H				F15=Ver ordenado por Fecha Comprobante				
				Elaborado por: ASCA		Fecha:20-febrero-2008		
				Suprvis. por: IB CA		Fecha:18-marzo-2008		

<< Número del auxiliar contable    ▲ Monto de la deuda    ▶ Detalle de la deuda  
Fecha de origen de la deuda

Empresa Eléctrica Provincial Cotopaxi S.A. CONSULTA DE SALDOS Particulares				OR 7/39	
GLP321				23/06/08	
CONSULTA DE SALDOS Y MOVIMIENTOS DE AUXILIAR					
-----					
Compañía	Tipo	Cuenta Aux.	Cuenta Mayor		
EC	PR	1837 <<	1.1.3.0.5		
Saldo inicial al periodo..: 07 12				13.296,29	
Comprobante	Descripción		D e b e	H a b e r	
80-00078	28/12/07	REG.V.NO REC.AÑOS ANTE ▶		600,00-	
Acumulado al periodo.....:				4.014,08	1.581,23-
Saldo final del periodo...:				15.729,14△	
-----					
Seleccionar con una "X"			Roll=Avanzar/Retroceder		
F2=Seleccionar otra moneda			F8=Pantalla anterior		
F9=Sin Descripción, amplia importe D/H			F15=Ver ordenado por Fecha Comprobante		
				Elaborado por: ASCA	Fecha:20-febrero-2008
				Suprvis. por: IB CA	Fecha:18-marzo-2008

Empresa Eléctrica Provincial Cotopaxi S.A. CONSULTA DE SALDOS Particulares				OR 8/39	
GLP321				23/06/08	
CONSULTA DE SALDOS Y MOVIMIENTOS DE AUXILIAR					
-----					
Compañía	Tipo	Cuenta Aux.	Cuenta Mayor		
EC	PR	2189<<	1.1.3.0.5		
Saldo inicial al periodo..: 07 12				12.637,39	
Comprobante	Descripción		D e b e	H a b e r	
52-00007	26/12/07	SUBODEGA ACOMETIDAS Y M ▶	124,85		
52-00010	27/12/07	SUBODEGA ACOMETIDAS Y M ▶	113,69		
Acumulado al periodo.....:				238,54	
Saldo final del periodo...:				12.875,93△	
-----					
Seleccionar con una "X"			Roll=Avanzar/Retroceder		
F2=Seleccionar otra moneda			F8=Pantalla anterior		
F9=Sin Descripción, amplia importe D/H			F15=Ver ordenado por Fecha Comprobante		
				Elaborado por: ASCA	Fecha:20-febrero-2008
				Suprvis. por: IB CA	Fecha:18-marzo-2008

<< Número del auxiliar contable    △ Monto de la deuda    ▶ Detalle de la deuda  
Fecha de origen de la deuda

<b>Empresa Eléctrica Provincial Cotopaxi S.A.</b> <b>CONSULTA DE SALDOS</b> <b>Particulares</b>		OR 9/39
GLP321	23/06/08	
CONSULTA DE SALDOS Y MOVIMIENTOS DE AUXILIAR		
-----		
Compañía	Tipo	Cuenta Aux.      Cuenta Mayor
EC	PR	3016«      1.1.3.0.5
Saldo inicial al periodo..: 07 11		
Comprobante	Descripción	D e b e      H a b e r
36-00201 01/11/07	COSTO PUBLICACION POR ▶	3,36
36-00201 01/11/07	COSTO COMISION POR PRO▶	14,63
Acumulado al periodo.....:		17,99△
Saldo final del periodo...:		17,99
-----		
Seleccionar con una "X"		Roll=Avanzar/Retroceder
F2=Seleccionar otra moneda		F8=Pantalla anterior
Elaborado por: ASCA		Fecha:20-febrero-2008
Suprvis. por: IB CA		Fecha:18-marzo-2008

<b>Empresa Eléctrica Provincial Cotopaxi S.A.</b> <b>CONSULTA DE SALDOS</b> <b>Particulares</b>		OR 10/39
GLP321	29/04/08	
CONSULTA DE SALDOS Y MOVIMIENTOS DE AUXILIAR		
-----		
Compañía	Tipo	Cuenta Aux.      Cuenta Mayor
EC	PR	3340 «      1.1.3.0.5
Saldo inicial al periodo..: 03 12		
Comprobante	Descripción	D e b e      H a b e r
80-00074 29/12/03	EQUIPO DE COMUNICACION ▶	962,08△
Acumulado al periodo.....:		962,08
Saldo final del periodo...:		962,08
-----		
Seleccionar con una "X"		Roll=Avanzar/Retroceder
F2=Seleccionar otra moneda		F8=Pantalla anterior
F9=Sin Descripción, amplia importe D/H		F15=Ver ordenado por Fecha Comprobante
Elaborado por: ASCA		Fecha:20-febrero-2008
Suprvis. por: IB CA		Fecha:18-marzo-2008

« Número del auxiliar contable    △ Monto de la deuda ▶ Detalle de la deuda  
Fecha de origen de la deuda

<b>Empresa Eléctrica Provincial Cotopaxi S.A.</b> <b>CONSULTA DE SALDOS</b> <b>Particulares</b>		OR 11/39
GLP321	CONSULTA DE SALDOS Y MOVIMIENTOS DE AUXILIAR	29/04/08
-----		
Comprobante de....:	Compañía    Tipo-Número    Año-Periodo    Fecha	
	EC            80 00074        03 12            29/12/03	
Cuenta de Mayor.....:	11305000000000    PARTICULARES	
Cuenta de Auxiliar....:	3433    <<                    VELASTEGUI NAVAS JORGE HERNAN	
Descripción.....:	55 TABLEROS DE MADERA NO INGRESADOS    ▶	
Importe.....:	246,40    Δ Debe(D) o Haber(H):    D	
Moneda extranjera.....:	6.160.000,00    Tasa de cambio....:	0,0000400
-----		
Intro=Continuar	F8=Pantalla anterior	
F4=ver los movimientos del Comprobante		
Elaborado por: ASCA		Fecha:20-febrero-2008
Suprvis. por: IB CA		Fecha:18-marzo-2008

<b>Empresa Eléctrica Provincial Cotopaxi S.A.</b> <b>CONSULTA DE SALDOS</b> <b>Particulares</b>		OR 12/39
GLP321	CONSULTA DE SALDOS Y MOVIMIENTOS DE AUXILIAR	23/06/08
-----		
Compañía    Tipo    Cuenta Aux.    Cuenta Mayor		
EC            PR    4893    <<            1.1.3.0.5		
Saldo inicial al periodo..:	07 12	727,52
Comprobante    Descripción    D e b e    H a b e r		
31-00259 28/12/07	PAGO GASTOS DEMANDA TE    ▶	1.108,80
Acumulado al periodo.....:		1.108,80
Saldo final del periodo...:		1.836,32Δ
-----		
Seleccionar con una "X"	Roll=Avanzar/Retroceder	
F2=Seleccionar otra moneda	F8=Pantalla anterior	
F9=Sin Descripción, amplia importe D/H	F15=Ver ordenado por Fecha Comprobante	
Giro hacia arriba o hacia abajo más allá del primer o último registro en el ar		
Elaborado por: ASCA		Fecha:20-febrero-2008
Suprvis. por: IB CA		Fecha:18-marzo-2008

<< Número del auxiliar contable    Δ Monto de la deuda    ▶ Detalle de la deuda  
Fecha de origen de la deuda



<b>Empresa Eléctrica Provincial Cotopaxi S.A.</b> <b>CONSULTA DE SALDOS</b> <b>Particulares</b>		<b>OR 13/39</b>
GLP321	23/06/08	
CONSULTA DE SALDOS Y MOVIMIENTOS DE AUXILIAR		
-----		
Compañía	Tipo	Cuenta Aux.      Cuenta Mayor
EC	PR	3882«      1.1.3.0.5
Saldo inicial al periodo..: 07 10		1.379,81
Comprobante	Descripción	D e b e      H a b e r
80-00050	31/10/07 REUB MEDID.CUICUNO CHI ▶	1.085,05-
Acumulado al periodo.....:		1.085,05-
Saldo final del periodo...:		294,76 ▲
-----		
Seleccionar con una "X"		Roll=Avanzar/Retroceder
F2=Seleccionar otra moneda		F8=Pantalla anterior
F9=Sin Descripción, amplia importe D/H		F15=Ver ordenado por Fecha Comprobante
Giro hacia arriba o hacia abajo más allá del primer o último registro en el ar		
		Elaborado por: ASCA      Fecha:20-febrero-2008
		Suprvis. por: IB CA      Fecha:18-marzo-2008

<b>Empresa Eléctrica Provincial Cotopaxi S.A.</b> <b>CONSULTA DE SALDOS</b> <b>Particulares</b>		<b>OR 14/39</b>
GLP321	23/06/08	
CONSULTA DE SALDOS Y MOVIMIENTOS DE AUXILIAR		
-----		
Compañía	Tipo	Cuenta Aux.      Cuenta Mayor
EC	PR	2936A «      1.1.3.0.5
Saldo inicial al periodo..: 07 12		756.046,58
Comprobante	Descripción	D e b e      H a b e r
80-00067	29/12/07 INTERES GENERADO FONDO▶	3.200,71
Acumulado al periodo.....:		26.053,35
Saldo final del periodo...:		782.099,93 ▲
-----		
Seleccionar con una "X"		Roll=Avanzar/Retroceder
F2=Seleccionar otra moneda		F8=Pantalla anterior
F9=Sin Descripción, amplia importe D/H		F15=Ver ordenado por Fecha Comprobante
		Elaborado por: ASCA      Fecha:20-febrero-2008
		Suprvis. por: IB CA      Fecha:18-marzo-2008

« Número del auxiliar contable    ▲ Monto de la deuda ▶ Detalle de la deuda  
Fecha de origen de la deuda

Empresa Eléctrica Provincial Cotopaxi S.A. CONSULTA DE SALDOS Particulares				OR 15/39
GLP321	CONSULTA DE SALDOS Y MOVIMIENTOS DE AUXILIAR			29/04/08
-----				
Comprobante de....:	Compañía	Tipo-Número	Año-Periodo	Fecha
	EC	80 00076	04 12	29/12/04
Cuenta de Mayor.....:	11305000000000	PARTICULARES		
Cuenta de Auxiliar....:	4221 <<	PAREDES VILLAFUERTE VICTOR ARC		
Descripción.....:	TRANSF. TRAMITE EN PROCESO LEGAL ▶			
Importe.....:	2.195,00	Δ Debe(D) o Haber(H):	D	
Moneda extranjera.....:	54.875.000,00	Tasa de cambio...:	0,0000400	
-----				
Intro=Continuar		F8=Pantalla anterior		
F4=ver los movimientos del Comprobante				
Elaborado por: ASCA			Fecha:20-febrero-2008	
Suprvis. por: IB CA			Fecha:18-marzo-2008	

Empresa Eléctrica Provincial Cotopaxi S.A. CONSULTA DE SALDOS Particulares				OR 16/39
GLP321	CONSULTA DE SALDOS Y MOVIMIENTOS DE AUXILIAR			5/05/08
-----				
Comprobante de....:	Compañía	Tipo-Número	Año-Periodo	Fecha
	EC	80 00001	06 10	30/10/06
Cuenta de Mayor.....:	11305000000000	PARTICULARES		
Cuenta de Auxiliar....:	4333 <<	ULYSSEAS INC.		
Descripción.....:	COMPENSACION DE ADEUDOS ▶			
Importe.....:	35,03	Δ Debe(D) o Haber(H):	D	
Moneda extranjera.....:	875.750,00	Tasa de cambio...:	0,0000400	
-----				
Intro=Continuar		F8=Pantalla anterior		
F4=ver los movimientos del Comprobante				
Elaborado por: ASCA			Fecha:20-febrero-2008	
Suprvis. por: IB CA			Fecha:18-marzo-2008	

<< Número del auxiliar contable   Δ Monto de la deuda ▶ Detalle de la deuda  
Fecha de origen de la deuda

<b>Empresa Eléctrica Provincial Cotopaxi S.A.</b>		<b>OR 17/39</b>
<b>CONSULTA DE SALDOS</b>		
<b>Particulares</b>		
GLP321	23/06/08	
CONSULTA DE SALDOS Y MOVIMIENTOS DE AUXILIAR		
-----		
Compañía	Tipo	Cuenta Aux.      Cuenta Mayor
EC	PR	5393◀      1.1.3.0.5
Saldo inicial al periodo...: 07 8		110,50
Comprobante	Descripción	D e b e      H a b e r
31-00271	31/08/07 REPOS.NRO.14/2007 CAJA▶	18,00
31-00271	31/08/07 REPOS.NRO.14/2007 CAJA▶	12,00
40-00001	31/08/07 LIQUIDACION VARIOS MEN	30,00-
40-00001	31/08/07 LIQUIDACION VARIOS MEN	5,50-
		+
Acumulado al periodo.....:		30,00△      35,50-
Saldo final del periodo...:		105,00
-----		
Seleccionar con una "X"      Roll=Avanzar/Retroceder		
F2=Seleccionar otra moneda      F8=Pantalla anterior		
F9=Sin Descripción, amplia importe D/H      F15=Ver ordenado por Fecha Comprobante		
Elaborado por: ASCA		Fecha:20-febrero-2008
Suprvis. por: IB CA		Fecha:18-marzo-2008

<b>Empresa Eléctrica Provincial Cotopaxi S.A.</b>		<b>OR 18/39</b>
<b>CONSULTA DE SALDOS</b>		
<b>Particulares</b>		
GLP321	23/06/08	
CONSULTA DE SALDOS Y MOVIMIENTOS DE AUXILIAR		
-----		
Compañía	Tipo	Cuenta Aux.      Cuenta Mayor
EC	PR	5453◀      1.1.3.0.5
Saldo inicial al periodo...: 07 4		
Comprobante	Descripción	D e b e      H a b e r
31-00251	27/04/07 REPOS.NRO.6/2007 FOND.▶	8,87
31-00251	27/04/07 REPOS.NRO.6/2007 FOND.▶	1,13
		+
Acumulado al periodo.....:		10,00△
Saldo final del periodo...:		10,00
-----		
Seleccionar con una "X"      Roll=Avanzar/Retroceder		
F2=Seleccionar otra moneda      F8=Pantalla anterior		
F9=Sin Descripción, amplia importe D/H      F15=Ver ordenado por Fecha Comprobante		
Elaborado por: ASCA		Fecha:20-febrero-2008
Suprvis. por: IB CA		Fecha:18-marzo-2008

◀ Número del auxiliar contable    △ Monto de la deuda ▶ Detalle de la deuda  
Fecha de origen de la deuda

<b>Empresa Eléctrica Provincial Cotopaxi S.A.</b>		<b>OR 19/39</b>
<b>CONSULTA DE SALDOS</b>		
<b>Particulares</b>		
GLP321	29/04/08	
CONSULTA DE SALDOS Y MOVIMIENTOS DE AUXILIAR		
-----		
Compañía	Tipo	Cuenta Aux.      Cuenta Mayor
EC	PR	5574 «      1.1.3.0.5
Saldo inicial al periodo..: 07 7		
Comprobante	Descripción	D e b e      H a b e r
52-00002 02/07/07	COMODATOS ▶	128,00
Acumulado al periodo.....:		128,00 Δ
Saldo final del periodo...:		128,00
-----		
Seleccionar con una "X"      Roll=Avanzar/Retroceder F2=Seleccionar otra moneda      F8=Pantalla anterior F9=Sin Descripción, amplia importe D/H      F15=Ver ordenado por Fecha Comprobante Giro hacia arriba o hacia abajo más allá del primer o último registro en el ar		
Elaborado por: ASCA		Fecha:20-febrero-2008
Suprvis. por: IB CA		Fecha:18-marzo-2008

<b>Empresa Eléctrica Provincial Cotopaxi S.A.</b>		<b>OR 20/39</b>
<b>CONSULTA DE SALDOS</b>		
<b>Particulares</b>		
GLP320	29/04/08	
CONSULTA DE SALDOS Y MOVIMIENTOS DE AUXILIAR		
-----		
Tipo de Auxiliar .....	PR	PROVEEDORES
Cuenta de Auxiliar .....	5645 «	ESCUELA GONZALO ESCUDERO
Compañía.....	EC	EMPRESA ELECTRICA PROVINCIAL C
Saldo inicial al periodo..: 00 1		
Código de la cuenta	Nombre de la cuenta	Saldo
1.1.3.0.5	COMODATOS ▶	105,00
Saldo final del periodo...: 08 4		105,00 Δ
-----		
1=cancelados    2=no cancelados    3=todos    4=análisis Intro=Seleccionar      F2=Seleccionar otra moneda Roll=Avanzar/Retroceder      F8=Pantalla anterior F4=Análisis de todas las cuentas      F9=Menos texto, más espacio en importe		
Elaborado por: ASCA		Fecha:20-febrero-2008
Suprvis. por: IB CA		Fecha:18-marzo-2008

« Número del auxiliar contable    Δ Monto de la deuda    ▶ Detalle de la deuda  
 Fecha de origen de la deuda

<b>Empresa Eléctrica Provincial Cotopaxi S.A.</b> <b>CONSULTA DE SALDOS</b> <b>Particulares</b>		<b>OR 21/39</b>
GLP320	CONSULTA DE SALDOS Y MOVIMIENTOS DE AUXILIAR	5/05/08
-----		
Tipo de Auxiliar .....	PR	PROVEEDORES
Cuenta de Auxiliar .....	9990 <<	MINISTERIO DE ECONOMIA (SUB. A ▶
Compañía.....	EC	EMPRESA ELECTRICA PROVINCIAL C
Saldo inicial al periodo..:	06 1	
Código de la cuenta	Nombre de la cuenta	Saldo
1.1.3.0.5	PARTICULARES	127.632,69 ▲
Saldo final del periodo...:	07 12	127.632,69
-----		
1=cancelados	2=no cancelados	3=todos
Intro=Seleccionar		4=análisis
Roll=Avanzar/Retroceder		F2=Seleccionar otra moneda
F4=Análisis de todas las cuentas		F8=Pantalla anterior
		F9=Menos texto, más espacio en importe
		03
Elaborado por: ASCA		Fecha:20-febrero-2008
Suprvis. por: IB CA		Fecha:18-marzo-2008

<b>Empresa Eléctrica Provincial Cotopaxi S.A.</b> <b>CONSULTA DE SALDOS</b> <b>Particulares</b>		<b>OR 22/39</b>
GLP320	CONSULTA DE SALDOS Y MOVIMIENTOS DE AUXILIAR	5/05/08
-----		
Tipo de Auxiliar .....	PR	PROVEEDORES
Cuenta de Auxiliar .....	9992 <<	MINISTERIO DE ECONOMIA (LEY DEL ▶
Compañía.....	EC	EMPRESA ELECTRICA PROVINCIAL C
Saldo inicial al periodo..:	06 1	
Código de la cuenta	Nombre de la cuenta	Saldo
1.1.3.0.5	PARTICULARES	7.016,34 ▲
Saldo final del periodo...:	07 12	7.016,34
-----		
1=cancelados	2=no cancelados	3=todos
Intro=Seleccionar		4=análisis
Roll=Avanzar/Retroceder		F2=Seleccionar otra moneda
F4=Análisis de todas las cuentas		F8=Pantalla anterior
		F9=Menos texto, más espacio en importe
		03
Elaborado por: ASCA		Fecha:20-febrero-2008
Suprvis. por: IB CA		Fecha:18-marzo-2008

<< Número del auxiliar contable    ▲ Monto de la deuda    ▶ Detalle de la deuda  
Fecha de origen de la deuda

<b>Empresa Eléctrica Provincial Cotopaxi S.A.</b>		<b>OR 23/39</b>
<b>CONSULTA DE SALDOS</b>		
<b>Particulares</b>		
GLP320	5/05/08	
CONSULTA DE SALDOS Y MOVIMIENTOS DE AUXILIAR		
-----		
Tipo de Auxiliar .....	PR	PROVEEDORES
Cuenta de Auxiliar .....	9993◀	MINISTERIO ECONOMIA TARIFA DIG ▶
Compañía.....	EC	EMPRESA ELECTRICA PROVINCIAL C
Saldo inicial al periodo..:	06 1	
Código de la cuenta	Nombre de la cuenta	Saldo
1.1.3.0.5	PARTICULARES	570.006,39 ▲
Saldo final del periodo...:	07 12	570.006,39
-----		
1=cancelados	2=no cancelados	3=todos 4=análisis
Intro=Seleccionar	F2=Seleccionar otra moneda	
Roll=Avanzar/Retroceder	F8=Pantalla anterior	
F4=Análisis de todas las cuentas	F9=Menos texto, más espacio en importe	
Elaborado por: ASCA		Fecha:20-febrero-2008
Suprvis. por: IB CA		Fecha:18-marzo-2008

<b>Empresa Eléctrica Provincial Cotopaxi S.A.</b>		<b>OR 24/39</b>
<b>CONSULTA DE SALDOS</b>		
<b>Particulares</b>		
GLP321	13/05/08	
CONSULTA DE SALDOS Y MOVIMIENTOS DE AUXILIAR		
-----		
Compañía	Tipo	Cuenta Aux. Cuenta Mayor
EC	PR	10000 ◀ 1.1.3.0.5
Saldo inicial al periodo..:	07 12	851,44
Comprobante	Descripción	D e b e H a b e r
31-00246	28/12/07 LIQ FONDO CAJA CHICA A ▶	,35
31-00246	28/12/07 LIQ FONDO CAJA CHICA A ▶	4,36
31-00246	28/12/07 LIQ FONDO CAJA CHICA A ▶	,35
31-00246	28/12/07 LIQ FONDO CAJA CHICA A ▶	,71
31-00247	28/12/07 LIQUIDACION FONDO CAJA ▶	2,09
31-00247	28/12/07 LIQUIDACION FONDO CAJA ▶	1,03
31-00247	28/12/07 LIQUIDACION FONDO CAJA ▶	3,22
31-00250	28/12/07 LIQUIDACION FONDO CENT ▶	31,20 +
Acumulado al periodo.....:		7.935,37 ▲ 7.771,03-
Saldo final del periodo...:		1.015,78
-----		
Seleccionar con una "X"	Roll=Avanzar/Retroceder	
F2=Seleccionar otra moneda	F8=Pantalla anterior	
F9=Sin Descripción, amplia importe D/H	F15=Ver ordenado por Fecha Comprobante	
Elaborado por: ASCA		Fecha:20-febrero-2008
Suprvis. por: IB CA		Fecha:18-marzo-2008

◀ Número del auxiliar contable ▲ Monto de la deuda ▶ Detalle de la deuda  
Fecha de origen de la deuda

<b>Empresa Eléctrica Provincial Cotopaxi S.A.</b> <b>CONSULTA DE SALDOS</b> <b>Particulares</b>		<b>OR 25/39</b>
GLP321	CONSULTA DE SALDOS Y MOVIMIENTOS DE AUXILIAR	13/05/08
-----		
Comprobante de....:	Compañía	Tipo-Número
	EC	52 00026
		Año-Periodo
		01 02
		Fecha
		15/02/01
Cuenta de Mayor.....:	11305000000000	PARTICULARES
Cuenta de Auxiliar....:	1065 <<	SALAZAR VICTOR
Descripción.....:	PARTICULARES ▶	
Importe.....:	1.078,34Δ	Debe(D) o Haber(H): D
Moneda extranjera.....:	26.958.500,00	Tasa de cambio...: 0,0000400
-----		
Intro=Continuar	F8=Pantalla anterior	
F4=ver los movimientos del Comprobante		
Elaborado por: ASCA		Fecha:20-febrero-2008
Suprvis. por: IB CA		Fecha:18-marzo-2008

<b>Empresa Eléctrica Provincial Cotopaxi S.A.</b> <b>CONSULTA DE SALDOS</b> <b>Particulares</b>		<b>OR 26/39</b>
GLP321	CONSULTA DE SALDOS Y MOVIMIENTOS DE AUXILIAR	13/05/08
-----		
Compañía	Tipo	Cuenta Aux.
EC	PR	1446 <<
		Cuenta Mayor
		1.1.3.0.5
Saldo inicial al periodo..:	05 7	7.104,41
Comprobante	Descripción	Debe
51-00015 20/07/05	PARTICULARES ▶	Haber
		1.466,38-
Acumulado al periodo.....:		1.466,38-
Saldo final del periodo...:		5.638,03Δ
-----		
Seleccionar con una "X"	Roll=Avanzar/Retroceder	
F2=Seleccionar otra moneda	F8=Pantalla anterior	
F9=Sin Descripción, amplia importe D/H	F15=Ver ordenado por Fecha Comprobante	
Giro hacia arriba o hacia abajo más allá del primer o último registro en el ar		
Elaborado por: ASCA		Fecha:20-febrero-2008
Suprvis. por: IB CA		Fecha:18-marzo-2008

<< Número del auxiliar contable   Δ Monto de la deuda   ▶ Detalle de la deuda  
Fecha de origen de la deuda

<b>Empresa Eléctrica Provincial Cotopaxi S.A.</b> <b>CONSULTA DE SALDOS</b> <b>Particulares</b>		<b>OR 27/39</b>
GLP321	13/05/08	
CONSULTA DE SALDOS Y MOVIMIENTOS DE AUXILIAR		
-----		
Compañía	Tipo	Cuenta Aux.      Cuenta Mayor
EC	PR	1520<<      1.1.3.0.5
Saldo inicial al periodo..:		04 9      7.705,60
Comprobante	Descripción	D e b e      H a b e r
31-00250	27/09/04 PAGO ALQ. LOCAL PARA B▶	1.500,00
Acumulado al periodo.....:		1.500,00
Saldo final del periodo...:		9.205,60△
-----		
Seleccionar con una "X"		Roll=Avanzar/Retroceder
F2=Seleccionar otra moneda		F8=Pantalla anterior
F9=Sin Descripción, amplia importe D/H		F15=Ver ordenado por Fecha Comprobante
Giro hacia arriba o hacia abajo más allá del primer o último registro en el ar		
Elaborado por: ASCA		Fecha:20-febrero-2008
Suprvis. por: IB CA		Fecha:18-marzo-2008

<b>Empresa Eléctrica Provincial Cotopaxi S.A.</b> <b>CONSULTA DE SALDOS</b> <b>Particulares</b>		<b>OR 28/39</b>
GLP321	13/05/08	
CONSULTA DE SALDOS Y MOVIMIENTOS DE AUXILIAR		
-----		
Compañía	Tipo	Cuenta Aux.      Cuenta Mayor
EC	PR	159 <<      1.1.3.0.5
Saldo inicial al periodo..:		07 12
Comprobante	Descripción	D e b e      H a b e r
31-00141	17/12/07 ANTC.DESC.PERS.SINDICA▶	2.933,57
Acumulado al periodo.....:		2.933,57
Saldo final del periodo...:		2.933,57△
-----		
Seleccionar con una "X"		Roll=Avanzar/Retroceder
F2=Seleccionar otra moneda		F8=Pantalla anterior
F9=Sin Descripción, amplia importe D/H		F15=Ver ordenado por Fecha Comprobante
Elaborado por: ASCA		Fecha:20-febrero-2008
Suprvis. por: IB CA		Fecha:18-marzo-2008

<< Número del auxiliar contable    △ Monto de la deuda ▶ Detalle de la deuda  
Fecha de origen de la deuda



<b>Empresa Eléctrica Provincial Cotopaxi S.A.</b>		<b>CONSULTA DE SALDOS</b>		<b>Particulares</b>		<b>OR 29/39</b>
GLP321		CONSULTA DE SALDOS Y MOVIMIENTOS DE AUXILIAR				13/05/08
-----						
Comprobante de....:	Compañía	Tipo-Número	Año-Periodo	Fecha		
	EC	80 00123	02 12	28/12/02		
Cuenta de Mayor.....:	11305000000000	PARTICULARES				
Cuenta de Auxiliar....:	1786 <<	ESTACIO JURADO JOSE MIGUEL				
Descripción.....:	TRANSFERENCIA CTA. 184 ▶					
Importe.....:	320,00△	Debe(D) o Haber(H): D				
Moneda extranjera.....:	8.000.000,00	Tasa de cambio...:	0,0000400			
-----						
Intro=Continuar		F8=Pantalla anterior				
F4=ver los movimientos del Comprobante						
				Elaborado por: ASCA	Fecha:20-febrero-2008	
				Suprvis. por: IB CA	Fecha:18-marzo-2008	

<b>Empresa Eléctrica Provincial Cotopaxi S.A.</b>		<b>CONSULTA DE SALDOS</b>		<b>Particulares</b>		<b>OR 30/39</b>
GLP321		CONSULTA DE SALDOS Y MOVIMIENTOS DE AUXILIAR				13/05/08
-----						
Comprobante de....:	Compañía	Tipo-Número	Año-Periodo	Fecha		
	EC	52 00006	07 12	05/12/07		
Cuenta de Mayor.....:	11305000000000	PARTICULARES				
Cuenta de Auxiliar....:	1854 <<	ZAMBRANO PARRA JORGE MARCELO				
Descripción.....:	RETIRO DE MATERIALES ▶					
Importe.....:	91,78△	Debe(D) o Haber(H): D				
Moneda extranjera.....:	2.294.500,00	Tasa de cambio...:	0,0000400			
-----						
Intro=Continuar		F8=Pantalla anterior				
F4=ver los movimientos del Comprobante						
				Elaborado por: ASCA	Fecha:20-febrero-2008	
				Suprvis. por: IB CA	Fecha:18-marzo-2008	

<< Número del auxiliar contable    △ Monto de la deuda    ▶ Detalle de la deuda  
Fecha de origen de la deuda

Empresa Eléctrica Provincial Cotopaxi S.A. CONSULTA DE SALDOS Particulares				OR 31/39	
GLP321				13/05/08	
CONSULTA DE SALDOS Y MOVIMIENTOS DE AUXILIAR					
-----					
Compañía	Tipo	Cuenta Aux.	Cuenta Mayor		
EC	PR	1885 «	1.1.3.0.5		
Saldo inicial al periodo..: 06 1				30.598,05	
Comprobante	Descripción		D e b e	H a b e r	
80-00015	31/01/06	REG EN CTA. INGRESOS V▶	529,93		
80-00018	31/01/06	ABONO AL CENACE X PAGO		1.836,84-	
Acumulado al periodo.....:				529,93	1.836,84-
Saldo final del periodo...:				29.291,14△	
-----					
Seleccionar con una "X"			Roll=Avanzar/Retroceder		
F2=Seleccionar otra moneda			F8=Pantalla anterior		
F9=Sin Descripción, amplía importe D/H			F15=Ver ordenado por Fecha Comprobante		
Giro hacia arriba o hacia abajo más allá del primer o último registro en el ar					
				Elaborado por: ASCA	
				Fecha:20-febrero-2008	
				Suprvis. por: IB CA	
				Fecha:18-marzo-2008	

Empresa Eléctrica Provincial Cotopaxi S.A. CONSULTA DE SALDOS Particulares				OR 32/39	
GLP321				13/05/08	
CONSULTA DE SALDOS Y MOVIMIENTOS DE AUXILIAR					
-----					
Compañía	Tipo	Cuenta Aux.	Cuenta Mayor		
EC	PR	190 «	1.1.3.0.5		
Saldo inicial al periodo..: 06 1				1.725,17	
Comprobante	Descripción		D e b e	H a b e r	
80-00078	31/01/06	REG.GASTOS TERMORIENTE▶		1.233,17-	
Acumulado al periodo.....:					1.233,17-
Saldo final del periodo...:				492,00△	
-----					
Seleccionar con una "X"			Roll=Avanzar/Retroceder		
F2=Seleccionar otra moneda			F8=Pantalla anterior		
F9=Sin Descripción, amplía importe D/H			F15=Ver ordenado por Fecha Comprobante		
Giro hacia arriba o hacia abajo más allá del primer o último registro en el ar					
				Elaborado por: ASCA	
				Fecha:20-febrero-2008	
				Suprvis. por: IB CA	
				Fecha:18-marzo-2008	

« Número del auxiliar contable    △ Monto de la deuda ▶ Detalle de la deuda  
Fecha de origen de la deuda

Empresa Eléctrica Provincial Cotopaxi S.A. CONSULTA DE SALDOS Particulares		OR 33/39
GLP321	CONSULTA DE SALDOS Y MOVIMIENTOS DE AUXILIAR	13/05/08
-----		
Comprobante de....:	Compañía	Tipo-Número
	EC	01 98763
		Año-Periodo
		99 12
		Fecha
		29/12/99
Cuenta de Mayor.....:	1130500000000	PARTICULARES
Cuenta de Auxiliar....:	227 «	QUEVEDO EDGAR
Descripción.....:	SALDO INICIAL ▶	
Importe.....:	332,00Δ	Debe(D) o Haber(H): D
Moneda extranjera.....:	8.300.000,00	Tasa de cambio...: 0,0000400
-----		
Intro=Continuar	F8=Pantalla anterior	
F4=ver los movimientos del Comprobante		
Elaborado por: ASCA		Fecha:20-febrero-2008
Suprvis. por: IB CA		Fecha:18-marzo-2008

Empresa Eléctrica Provincial Cotopaxi S.A. CONSULTA DE SALDOS Particulares		OR 34/39
GLP321	CONSULTA DE SALDOS Y MOVIMIENTOS DE AUXILIAR	13/05/08
-----		
Compañía	Tipo	Cuenta Aux.
EC	PR	2350«
		Cuenta Mayor
		1.1.3.0.5
Saldo inicial al periodo..:	07 12	100.736,30
Comprobante	Descripción	D e b e
36-00095	28/12/07 N/D RETENCION EN LA FU ▶	44,71
36-00161	28/12/07 REGISTRO RETENCION EN ▶	22,10
36-00206	28/12/07 REGISTRO RETENFCIONES ▶	5,79
36-00208	10/12/07 REG RET RECIBIDA 03-01 ▶	3.521,29
36-00224	28/12/07 RET.REC.17-01-08 MARTH ▶	30,05
Acumulado al periodo.....:		10.790,86
Saldo final del periodo...:		111.527,16Δ
-----		
Seleccionar con una "X"	Roll=Avanzar/Retroceder	
F2=Seleccionar otra moneda	F8=Pantalla anterior	
F9=Sin Descripción, amplia importe D/H	F15=Ver ordenado por Fecha Comprobante	
Giro hacia arriba o hacia abajo más allá del primer o último registro en el ar		
Elaborado por: ASCA		Fecha:20-febrero-2008
Suprvis. por: IB CA		Fecha:18-marzo-2008

« Número del auxiliar contable Δ Monto de la deuda ▶ Detalle de la deuda  
Fecha de origen de la deuda

Empresa Eléctrica Provincial Cotopaxi S.A. CONSULTA DE SALDOS Particulares				OR 35/39	
GLP321				13/05/08	
CONSULTA DE SALDOS Y MOVIMIENTOS DE AUXILIAR					
-----					
Compañía	Tipo	Cuenta Aux.	Cuenta Mayor		
EC	PR	243 «	1.1.3.0.5		
Saldo inicial al periodo..: 04 5				1.290,00	
Comprobante	Descripción		Debe	Haber	
31-00184	20/05/04 PAGO POR REPRESENTACIO▶		840,00		
Acumulado al periodo.....:				840,00	
Saldo final del periodo...:				2.130,00 Δ	
-----					
Seleccionar con una "X"		Roll=Avanzar/Retroceder			
F2=Seleccionar otra moneda		F8=Pantalla anterior			
F9=Sin Descripción, amplia importe D/H		F15=Ver ordenado por Fecha Comprobante			
				Elaborado por: ASCA	Fecha:20-febrero-2008
				Suprvis. por: IB CA	Fecha:18-marzo-2008

Empresa Eléctrica Provincial Cotopaxi S.A. CONSULTA DE SALDOS Particulares				OR 36/39	
GLP321				13/05/08	
CONSULTA DE SALDOS Y MOVIMIENTOS DE AUXILIAR					
-----					
Comprobante de....:	Compañía	Tipo-Número	Año-Periodo	Fecha	
	EC	80 00014	04 10	31/10/04	
Cuenta de Mayor.....:	11305000000000	PARTICULARES			
Cuenta de Auxiliar....:	4355«	ELECTROANGAMARCA			
Descripción.....:	REG, CTA. APROPIADAS V. ELECTROANGA ▶				
Importe.....:	7.585,85	Δ Debe(D) o Haber(H): D			
Moneda extranjera.....:	189.646.250,00	Tasa de cambio...: 0,0000400			
-----					
Intro=Continuar		F8=Pantalla anterior			
F4=ver los movimientos del Comprobante					
				Elaborado por: ASCA	Fecha:20-febrero-2008
				Suprvis. por: IB CA	Fecha:18-marzo-2008

« Número del auxiliar contable Δ Monto de la deuda ▶ Detalle de la deuda  
Fecha de origen de la deuda

<b>Empresa Eléctrica Provincial Cotopaxi S.A.</b> <b>CONSULTA DE SALDOS</b> <b>Particulares</b>		OR 37/39
GLP321	CONSULTA DE SALDOS Y MOVIMIENTOS DE AUXILIAR	13/05/08
-----		
Comprobante de....:	Compañía    Tipo-Número    Año-Periodo    Fecha	
	EC            31 00259       07 12           28/12/07	
Cuenta de Mayor.....:	11305000000000    PARTICULARES	
Cuenta de Auxiliar....:	4893 <<                TEXTILES RIO BLANCO	
Descripción.....:	PAGO GASTOS DEMANDA TEXTILES RIO BLA ▶	
Importe.....:	1.108,80 Δ Debe(D) o Haber(H):    D	
-----		
Intro=Continuar	F8=Pantalla anterior	
F4=ver los movimientos del Comprobante		
Elaborado por: ASCA		Fecha:20-febrero-2008
Suprvis. por: IB CA		Fecha:18-marzo-2008

<b>Empresa Eléctrica Provincial Cotopaxi S.A.</b> <b>CONSULTA DE SALDOS</b> <b>Particulares</b>		OR 38/39
GLP321	CONSULTA DE SALDOS Y MOVIMIENTOS DE AUXILIAR	13/05/08
-----		
Compañía    Tipo    Cuenta Aux.    Cuenta Mayor		
EC            PR    4925 <<            1.1.3.0.5		
Saldo inicial al periodo..:	07 3	60,00
Comprobante    Descripción	D e b e	H a b e r
31-00012 02/03/07 PAGO SUELD.PERS.TERCER		50,00-
31-00014 02/03/07 PAGO SUELD.PERS.TERCER		50,00-
78-00001 02/03/07 PAGO SUELD.PERS.TERCER ▶	50,00	
Acumulado al periodo.....:	50,00	100,00-
Saldo final del periodo...:		10,00 Δ
-----		
Seleccionar con una "X"	Roll=Avanzar/Retroceder	
F2=Seleccionar otra moneda	F8=Pantalla anterior	
F9=Sin Descripción, amplia importe D/H	F15=Ver ordenado por Fecha Comprobante	
Elaborado por: ASCA		Fecha:20-febrero-2008
Suprvis. por: IB CA		Fecha:18-marzo-2008

<< Número del auxiliar contable    Δ Monto de la deuda ▶ Detalle de la deuda  
Fecha de origen de la deuda

<b>Empresa Eléctrica Provincial Cotopaxi S.A.</b> <b>CONSULTA DE SALDOS</b> <b>Particulares</b>						OR 39/39
CGP018		CONSULTA DE MOVIMIENTOS				23/06/08
-----						
Comprobante de....:	Compañía	Tipo-Número	Año-Periodo	Fecha	Clase	
	EC	52 00013	07 04	19/04/07	1	
-----						
S Cuenta Mayor	Auxiliar	T	Importe	Descripción		
11305000000000	4942	«	79,70	Δ	PARTICULARES	
12101010000000		H	79,70-		BODEGA GENERAL ▶	
-----						
5 = visualizar						
Roll=Avanzar/Retroceder			F8=Pantalla anterior			
Elaborado por: ASCA				Fecha:20-febrero-2008		
Suprvis. por: IB CA				Fecha:18-marzo-2008		

« Número del auxiliar contable    Δ Monto de la deuda    ▶ Detalle de la deuda  
Fecha de origen de la deuda

**4.10 PROGRAMA DE AUDITORÍA Y EJECUCIÓN A LA SUBCUENTA  
“EMPLEADOS Y TRABAJADORES VARIOS”**

<b>Empresa Eléctrica Provincial Cotopaxi S.A. PROGRAMA DE AUDITORÍA</b>			<b>OMP</b>	
<p><b>TIPO DE TRABAJO:</b> Examen Especial  <b>ALCANCE:</b> Del 1ro. Enero al 31 de Diciembre del 2007  <b>SUBCUENTA:</b> Empleados y Trabajadores Varios</p> <p><b>OBJETIVO:</b> Determinar el contenido de la subcuenta y con ello calificar como razonables los saldos presentados.</p>				
Nro	Procedimiento	Ref. P/t	Elaborado por	Fecha
1	Realizar el levantamiento de los procesos con el fin de evaluar el Control Interno respecto a los valores generados en esta cuenta.	OMCI 1/3 OMCI 2/3 OMCI 3/3	ASCA	10-mayo-08
2	Solicitar, determinar y analizar los montos adeudados de los préstamos concedidos.	OM 1/2 OM 2/2 OM 3/3	ASCA	10-mayo-08
3	Establecer ajustes, reclasificaciones, puntos de control interno, hallazgos con el fin de mejorar el manejo contable y operativo de la subcuenta.	OMH OMS OMA OMR	ASCA	10-mayo-08
4	Revisar y adjuntar las consultas de los auxiliares realizados a través del sistema.	De: OMa 1/83 hasta: OMa 83/83	ASCA	10-mayo-08
			Elaborado por: ASCA	Fecha: 10-mayo-2008
			Supervisado por: IB CA	Fecha: 20-mayo-2008

Empresa Eléctrica Provincial Cotopaxi S.A.  
 al 31 de diciembre del 2007  
**EVALUACIÓN DEL CONTROL INTERNO**  
**PROCESO PARA EL COBRO DE ENERGÍA CON CHEQUE**

OMCI 1/3

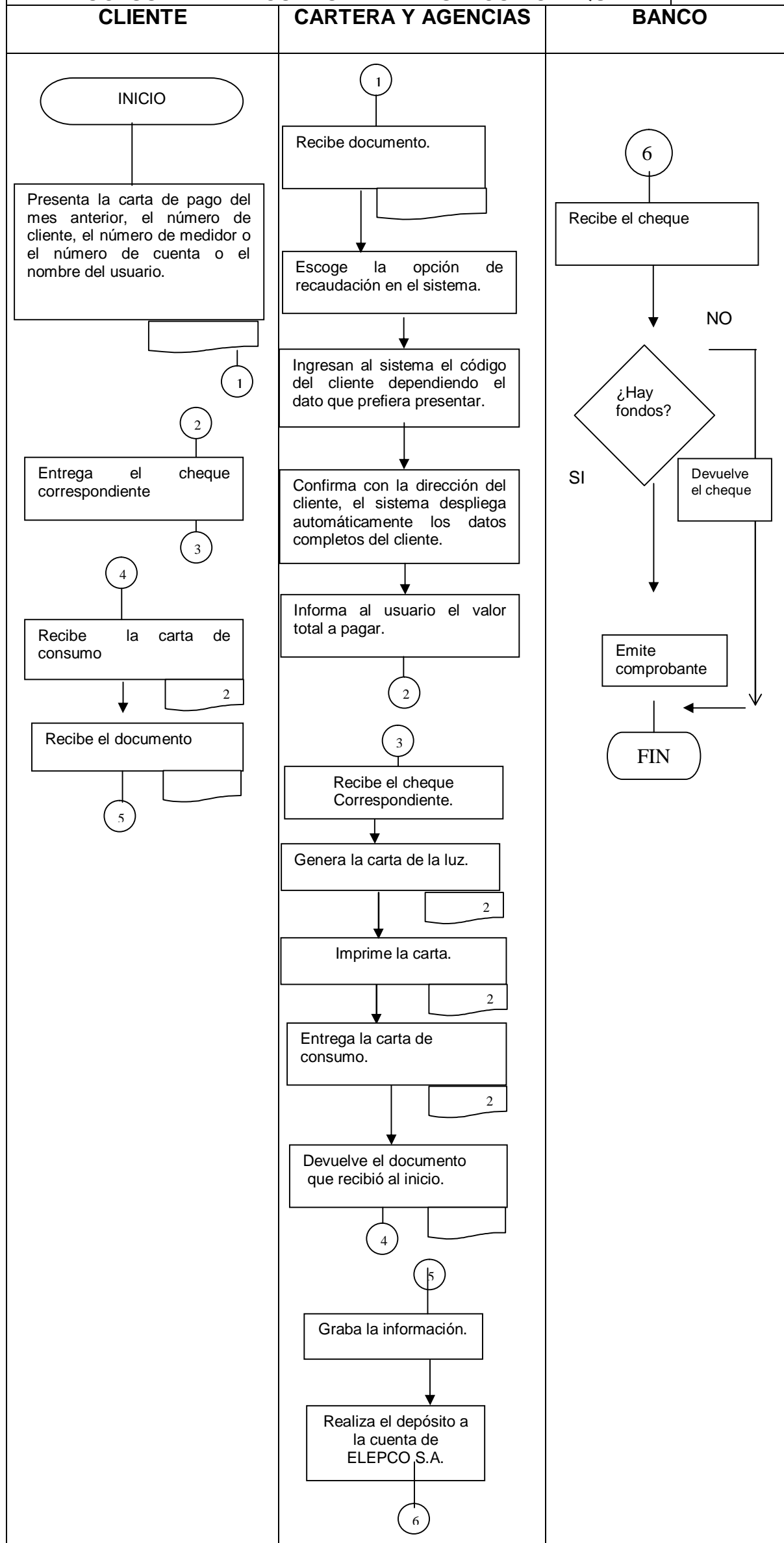

Elaborado por: ASCA Fecha: 10-mayo-2008  
 Supervisado por: IB CA Fecha: 20-mayo-2008



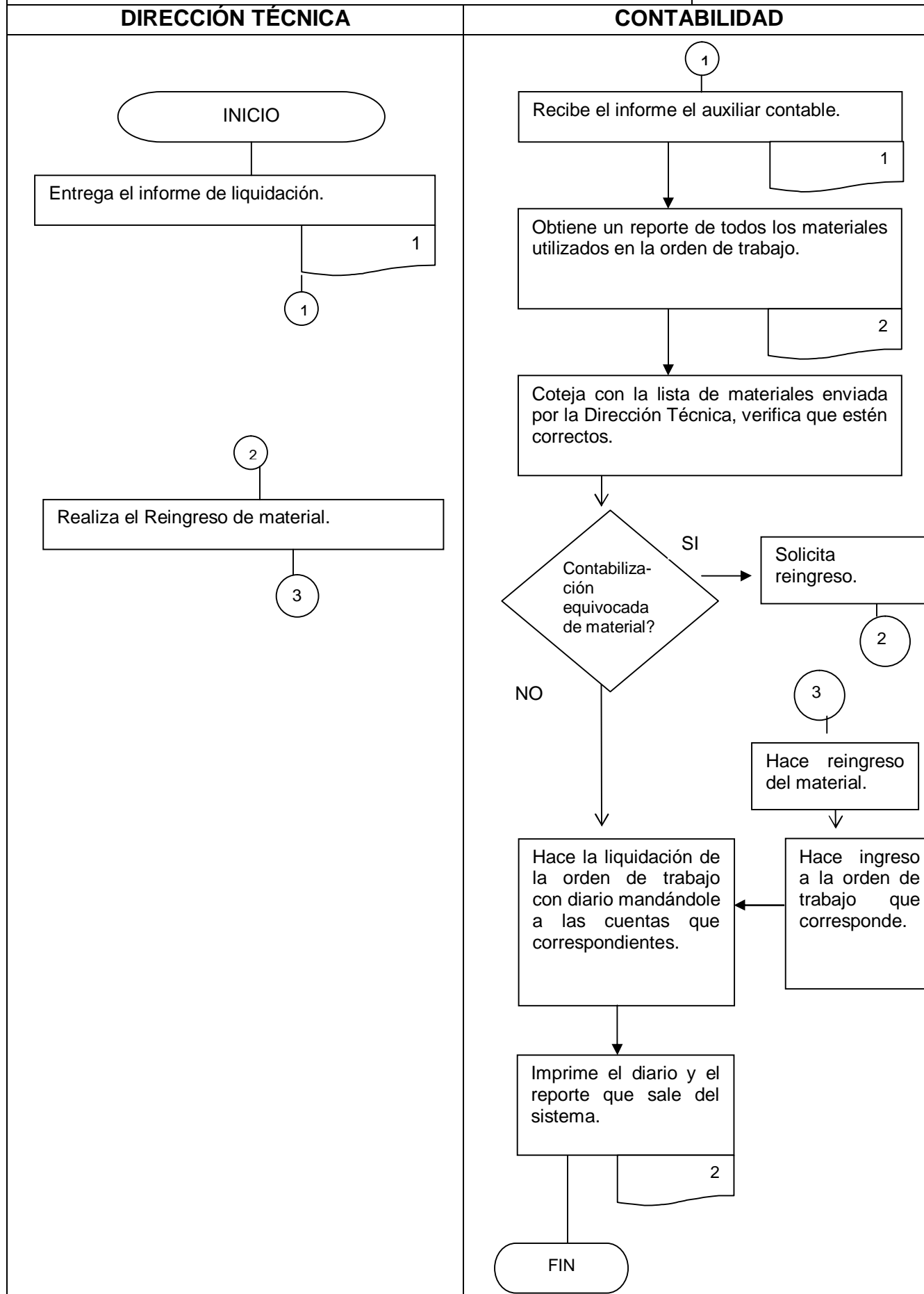

Elaborado por: ASCA	Fecha: 10-mayo-2008
Supervisado por: IB CA	Fecha: 20-mayo-2008

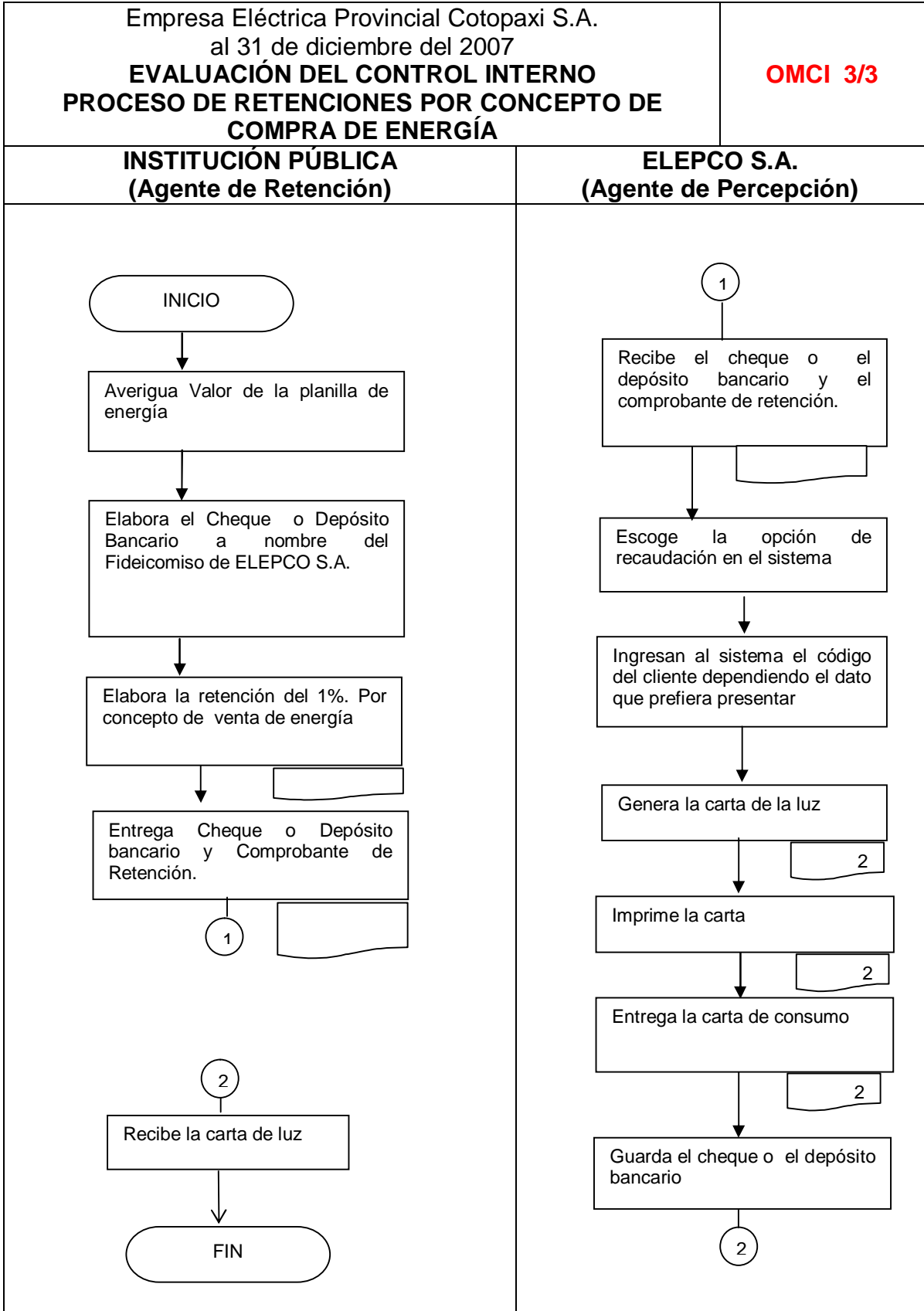

Elaborado por: ASCA	Fecha: 10-mayo-2008
Supervisado por: IB CA	Fecha: 20-mayo-2008

<p align="center"><b>Empresa Eléctrica Provincial Cotopaxi S.A.</b>  <b>al 31 de diciembre del 2007</b>  <b>Otra Cuentas Por Cobrar (Empleados y Trabajadores)</b>  <b>Motivo de Deudas</b></p>						<b>OM 1/3</b>
H T	M	Ax	Deudor	Detalle ▶	Monto de deuda ▲	Fecha de Origen ∩
		«				
OM a 1/83		0022	Guano Taipacaña Julio	Medidores para reubicar ▲	(\$) 3239,54	7/mayo/2007
OM a 2/83		0028	Rubio Paz Alfonso	Otras Cuentas por Cobrar	(\$) 2710,00	4/septiembre/2006
OM a 3/83		0031	Freire Tapia Fausto	SALDO INICIAL ⊖	(\$) 20,34	29/diciembre/1999
OM a 4/83		0037	Solis Arcos José Rubén	Retiro de medidores de bodega ▲	(\$) 107,11	1/junio/2007
OM a 5/83		0055	Orquera Andrade Fausto	Servicio Teléfono Celular Perdido ⊖	(\$) 337,65	21/diciembre/2004
OM a 6/83		0056	Villacís Villaroel María	SALDO INICIAL ⊖	(\$) 6,44	29/diciembre/1999
OM a 7/83		0072	Vásquez Bastidas Eduardo	Préstamo Emergente	(\$) 333,40	16/marzo/2007
OM a 8/83		0073	Cangui Panchi César A	Materiales Reubicación ▲	(\$) 550,00	6/septiembre/2007
OM a 9/83		0084	Bastidas Gutiérrez José	SALDO INICIAL ⊖	(\$) 19,49	29/diciembre/1999
OM a 10/83		0087	Trávez Quintana Carlos	Reub. Medidores Sector El Tingo ▲	(\$) 2419,70	1/marzo/2007
OM a 11/83		0090	Villacís Hidalgo Edgar	Diferencia Depósito en Menos	(\$) 1,00	28/diciembre/2007
OM a 12/83		0092	Chacon Gallo Alonso R	Material Faltante Orden de Trabajo	(\$) 201,62	30/agosto/2005
OM a 13/83		0097	Calero Guilcazo José M.	Subodega Medidores y Acometidas ▲	(\$) 75,52	5/diciembre/2007
OM a 14/83		0104	Chiriboga Miguel Enrique	SALDO INICIAL ⊖	(\$) 29,84	29/diciembre/1999
OM a 15/83		119	Bastantes Espinel Augusto	Bodega General ▲	(\$) 6451,52	1/noviembre/2007
OM a 16/83		0120	Pacheco Herrera César	Otras Cuentas por Cobrar	(\$) 2156,16	5/marzo/2003
OM a 17/83		0122	Ortega Gaete Marco A.	Infracción Vehículo 27	(\$) 4,00	28/diciembre/2007
OM a 18/83		0127	Rosas Coba Sixto Catón	Cheques a favor de la Entidad Protestados	(\$) 7508,40	Varias fechas
OM a 19/83		0137	Páez Borja Digna	SALDO INICIAL ⊖	(\$) 211,38	29/diciembre/1999
OM a 20/83		0151	Cevallos Quevedo Freddy	Diferencia en reposición de egreso	(\$) 251,31	
OM a 21/83		0152	Alban Agusta Medina	BODEGA GENERAL ▲	(\$) 2965,93	29/diciembre/2006
OM a 22/83		0167	Jurado Santacruz Mónica	SALDO INICIAL ⊖	6,82	29/diciembre/1999
OM a 23/83		0169	Ávila Zapata Yolanda	Valor emitido en más por orden de pago	(\$) 30,20	29/diciembre/2007
OM a 24/83		0192	Guaytan Benavides Holgue	Otras Cuentas por cobrar Empleados	(\$) 300,00	7/mayo/2007
OM a 25/83		0203	Jaramillo Muñoz Paulina	Préstamo Emergente	(\$) 2603,38	18/junio/2007
OM a 26/83		0210	Parra Porras Segundo	SALDO INICIAL	(\$) 367,49	29/diciembre/2007
OM a 27/83		0215	Herbas Pedro Pablo	Préstamo Emergente	(\$) 166,70	14/marzo/2007
OM a 28/83		0227	Cañizares Albuja Nancy	Préstamo Emergente	(\$) 500,02	26/junio/2007
OM a 29/83		0235	Iturralde Albán Xavier	Egresos de Bodegas Medidores ▲	(\$) 27944,64	6/marzo/2007
OM a 30/83		0237	Tovar Garzón Carlos	Otras Cuentas por Cobrar	(\$) 26,65	1/noviembre/2007
OM a 31/83		0290	Gallardo Álvarez Wilson	Préstamo Emergente	(\$) 500,02	13/julio/2007
OM a 32/83		0311	Cando Salme Miriam	Préstamo por Calamidad Doméstica	(\$) 300,00	21/marzo/2007
OM a 33/83		0316	Alcocer Estrella Luis	Préstamos Emergente Maestría	(\$) 4520,00	18/junio/2007
OM a 34/83		0325	Jiménez Sarzosa Edgar	Anticipo de Honorarios	(\$) 664,64	6/diciembre/2007
OM a 35/83		0330	Medina Salazar Franklin	Préstamo Calamidad Doméstica	(\$) 3649,27	23/octubre/2006
OM a 36/83		0334	Mena Venegas Iván	Egresos de Bodega Reubicación Medidores ▲	(\$) 37760,82	2/octubre/2007
OM a 37/83		0365	Paucar García Ricardo	Fondos para Obras de Emergencia ▲	(\$) 64679,62	31/octubre/2007
OM a 38/83		0366	Saavedra Acosta Carlos Eduardo	Egreso de Bodega Reubicación Medidores ▲	(\$) 43542,47	2/febrero/2007
OM a 39/83		0379	Garzón Ulloa Paúl	Diferencia en aporte personal pagado	(\$) 63,00	31/agosto/2007
OM a 40/83		0381	Claudio Gallo Edwin	Bodegas ▲	(\$) 1317,92	10/en ero/2007
OM a 41/83		0389	Flores Ripalda Marcelo	Préstamo de Calamidad Doméstica	(\$) 190,48	17/agosto/2006
OM a 42/83		0397	Cáceres Sánchez Mariana	SPI no acreditado	(\$) 114,00	29/diciembre/2007
OM a 43/83		0398	Arcos Parra Manuel	Otras Cuentas por Cobrar	(\$) 400,00	1/noviembre/2007
OM a 44/83		0410	Pérez Mena Marco	Bodega General ▲	(\$) 440,81	1/junio/2007

Elaborado por: ASCA	Fecha: 10-mayo-2008
Supervisado por: IB CA	Fecha: 20-mayo-2008

**Empresa Eléctrica Provincial Cotopaxi S.A.**  
**al 31 de diciembre del 2007**  
**Otra Cuentas Por Cobrar (Empleados y Trabajadores)**  
**Motivo de Deudas**

**OM 2/3**

H T	M	Ax «	Deudor	Detalle ▶	Monto de deuda ▲	Fecha de Origen ◡
OMa 45/83		0450	Racines Cabrera Jaime	Vehículo 39 placas XEA349	(\$) 12540,83	28/febrero/2007
OMa 46/83		0462	Matute Villavicencio Holger	Subodega de Acometidas y Medidores ▲	(\$) 75,52	26/diciembre/2007
OMa 47/83		0477	Chanatasig Ch. Luis	Diferencia en materiales vendidos	(\$) 0,50	2/julio/2007
OMa 48/83		0491	Aldaz Naranjo Xavier	Pago multa Glosa	(\$) 384,24	12/febrero/2007
OMa 49/83		0498	Viteri Hernández María	Préstamo Emergente	(\$) 416,69	21/junio/2007
OMa 50/83		0512	Molina Paredes Guido	Reubicación de Medidores Barrio Miño ▲	(\$) 312,64	31/enero/2007
OMa 51/83		0557	López Mauricio	Bodega General ▲	(\$) 246,23	13/junio/2006
OMa 52/83		0609	Henry Cuenca Calle	Bodega General ▲	(\$) 31343,71	4/febrero/2007
OMa 53/83		0611	Olalla Trujillo Wiliams	Bodega General ▲	(\$) 102,37	4/abril/2006
OMa 54/83		0616	Herrera Campaña Orlando	Honorarios Profesionales ⊖	(\$) 6111,42	25/enero/2001
OMa 55/83		0636	Solis Olivo Hilda P	Devoción en más en nota de crédito	(\$) 1,90	12/noviembre/2007
OMa 56/83		0659	Tapia Mora Martha P	Retenciones Erradas □	(\$) 0,60	30/noviembre/2007
OMa 57/83		0680	Paredes Ortiz Luis	Bodega General ▲	(\$) 14693,98	2/octubre/2007
OMa 58/83		0701	Tovar Villacís Byron	Retenciones Municipio de Pujilí Erradas □	(\$) 10,05	19/marzo/2007
OMa 59/83		0710	Almeida Granja Elsa	Préstamo Emergente	(\$) 2313,57	26/junio/2007
OMa 60/83		0719	Reyes Pichucho Germánico	Préstamo Calamidad Doméstica	(\$) 803,72	2/marzo/2007
OMa 61/83		0734	Pacheco Sandoval María	Registro Descuento Menos Aporte Individ ⊖	(\$) 2,52	28/febrero/2004
OMa 62/83		0760	Tapia Sarsoza Amparo	Liquidación varios	(\$) 9,00	30/noviembre/2007
OMa 63/83		0808	Herrera Bastidas Ivan	Préstamo Emergente    ⊖	(\$) 2432,46	5/junio/2006
OMa 65/83		0809	Peñaherrera Jaramillo D	Reposición de Caja Chica	(\$) 20,00	31/agosto/2007
OMa 66/83		0810	Pastor Gross Gabriel A	Bodega General ▲	(\$) 367,47	1/noviembre/2006
OMa 67/83		0813	Carrillo Ordóñez Jessica	Contrato de Provisión de Uniforme	(\$) 9,00	29/marzo/2007
OMa 68/83		0815	Castro Chiriboga Lorena	Préstamo Emergente	(\$) 270,00	8/diciembre/2006
OMa 69/83		0823	Carrillo Cordero Nubia	Acta de Constatación de Fondo a Terceros	(\$) 0,68	28/diciembre/2007
OMa 70/83		2144	Villaruel Terán Rody	Regulación Dep. en menos	(\$) 13,48	28/diciembre/2007
OMa 71/83		9006	Marco Naranjo	Acta de constatación física de planillas	(\$) 3,03	31/agosto/2007
OMa 72/83		9023	Egas Sebastián	Retenciones Erradas □	(\$) 14,25	24/noviembre/2007
OMa 73/83		9033	Guanotuña José	Valor no depósito en recaudación, Registro de acta entrega ⊖	(\$) 866,50	29/diciembre/2000
OMa 74/83		9063	Barthelotti Granja Toa	Retenciones Erradas □ ⊖	(\$) 39,87	15/marzo/2007
OMa 77/83		9068	Jácome Amores Paca	Faltante en Acta de Constatación Física ⊖	(\$) 8,35	31/julio/2007
OMa 78/83		9076	Cevallos Carvajal Carlos	Bodega General ▲	(\$) 12,06	1/noviembre/2007
OMa 79/83		9077	Cevallos Jiménez Emilyn D	Depósitos en Menos	(\$) 20,83	15/octubre/2007
OMa 80/83		9089	Caiza Chafía María Augusta	Menos en Recaudación □	(\$) 4,66	17/septiembre/2007
OMa 81/83		9096	Torres Naranjo Lorena	Retenciones Área de Salud □	(\$) 5,64	16/marzo/2007
OMa 82/83		9104	Coronel Naranjo Martha	Retenciones Erradas □	(\$) 34,19	18/diciembre/2007
OMa 83/83		9111	Karolys Tovar Marco X.	Retenciones Erradas □	(\$) 12,23	19/diciembre/2007
				TOTAL	(\$) 294193,49	

Elaborado por: ASCA      Fecha: 10-mayo-2008  
Supervisado por: IB CA      Fecha: 20-mayo-2008

<p style="text-align: center;">Empresa Eléctrica Provincial Cotopaxi S.A. al 31 de diciembre del 2007 Otra Cuentas Por Cobrar (Empleados y Trabajadores) Hallazgos</p>	<p><b>OM 3/3</b></p>
<p>⊥ Se ha cargado al Ing. Sixto Rosas los valores por cheques protestados a favor del Fideicomiso ELEPCO S.A., por haber faltado al principio de control interno, para lo cual Auditoría propone hallazgo número 1 y 2, y reclasificación a).</p> <p>   La administración ha procedido a otorgar créditos emergentes a varios empleados, los cuales no se encuentran regulados en ninguna de las disposiciones reglamentarias o estatutarias, para lo cual Auditoría propone hallazgo número 3.</p> <p>□ Se ha producido diferencias superiores en las retenciones efectuadas por instituciones públicas u otro contribuyente especial (agentes de retención) a la ELEPCO S.A. (agente de percepción), por lo que estos valores se han procedido a cargar a la cuenta de los cajeros, para lo cual auditoría propone hallazgo número 4 y ajuste 1)</p> <p>^ Contabilidad ha registrado en esta cuenta fondos económicos destinados a la construcción o reemplazo de bienes e instalaciones, cuyo concepto se encuentra contemplado en el SUCOSE en la cuenta número 147. Por lo que Auditoría propone hallazgo número 5 y reclasificación b)</p> <p>⊖ Existe deudas de ex empleados, que adeudan a la Entidad por diferentes motivos, detectándose una escasa falta de control sobre los bienes y /o valores que la entidad confió en ellos, por lo que Auditoría propone hallazgo número 6 y ajuste 2)</p>	
Elaborado por: ASCA	Fecha: 10-mayo-2008
Supervisado por: IB CA	Fecha: 20-mayo-2008

Empresa Eléctrica Provincial Cotopaxi S.A.  
al 31 de diciembre del 2007  
Hallazgos

OMH

**SUBCUENTA:** Empleados y Trabajadores (Varios)

#	Refer. P/T	DESCRIPCIÓN DEL HALLAZGO	CONCLUSIONES	RECOMENDACIONES	MARCAS
1	OM 1/3	<b>Cheques protestados</b> El funcionario responsable de la recuperación de valores, inobserva el principio de control interno, el cual dice Depósitos Inmediatos e Intactos, ya que recibe los cheques sin certificación o garantía alguna de la disponibilidad de dichas cuentas corrientes.	Existe una contravención del principio de control interno; por lo que contabilidad ha cargado a su cuenta deudas de varios clientes.	Al Director Financiero Dispondrá al Jefe de Cartera y Agencias, cobrar la venta de energía con cheques certificados a la fecha, o realizar las certificaciones del estado de cuenta a través del Internet, o Banca Electrónica.	⊥
2	OM 1/3 Anexo Nro 7	<b>Deudas de clientes son cargadas a nombre del Jefe de Cartera y Agencias</b> Contabilidad ha procedido a cargar al Jefe de Cartera y Agencias, la deuda de los clientes que cancelan a través de un cheque bancario y que este medio de pago ha resultado protestado por escasez de fondos en la cuenta de sus titulares. La responsabilidad del Jefe de Cartera y Agencias es de recuperar los valores adeudados por los clientes por concepto de venta de energía; mientras que la responsabilidad del Asesor Jurídico es iniciar las acciones legales del caso cuando a criterio de la administración la Empresa ha sido víctima de estafa.	Dado que Contabilidad le carga al Jefe de Cartera y Agencias, los valores de los cheques protestados, no se han iniciado juicios por estafa a los clientes que han girado a nombre del Fideicomiso.	Al Director Financiero Dispondrá al Jefe de Contabilidad, descargar los valores por motivo de cheques protestados a los clientes que han girado sin suficiencia de fondos en las cuentas corrientes bancarias, y cargarlos a los verdaderos deudores de ELEPCO S.A., para lo cual deberán realizar la correspondiente reclasificación a)  Dispondrá al Jefe de Cartera y Agencias, insistir en medidas coercitivas hacia los clientes que han realizado los pagos a través de cheques sin fondos económicos, con el corte del suministro de energía, el retiro de la acometida y del medidor.  Presidencia Ejecutiva Dispondrá al Asistente de Abogacía iniciar los juicios correspondientes a fin de recuperar los valores por la vía judicial.	⊥
3	OM 1/3 OM 2/3	<b>Se concede créditos adicionales</b> La administración ha procedido a otorgar créditos emergentes; los cuales, reglamentariamente, estatutariamente, o por conquista laboral no existe la normatividad que regule la emisión de estos créditos.	Existe una inobservancia de lo dispuesto en el contrato colectivo, que manifiesta el otorgamiento únicamente de dos tipos de créditos, los cuales son los ordinarios y extraordinarios.	Al Presidente Ejecutivo Dispondrá al Jefe Financiero suspender el otorgamiento de estos préstamos, y la inmediata recuperación de los saldos a través de roles de pago de sueldos, acelerando su recuperación.	
4	OM 2/3	<b>Retenciones en más</b> Se ha producido errores en las retenciones realizadas a ELEPCO S.A. (agente de percepción), de parte de instituciones públicas (agentes de retención) por concepto de pago de energía, cuyas retenciones han sido mal calculada en más, lo que ocasiona una diferencia en menos en la recaudación, diferencia que es cargada a los recaudadores.	Los recaudadores reciben valores inferiores en la recaudación del pago de energía, por errados cálculos de los agentes de retención.	Al Jefe de Cartera y Agencias Dispondrá a los Recaudadores, abstenerse de aceptar los pagos por concepto de energía cuando existe desviación decimal en las retenciones.  Al Director Financiero Dispondrá al Jefe de Contabilidad, descontar los valores pendientes de pago por parte de los recaudadores, por este concepto., para lo cual Auditoría plantea ajuste 1)	⊥
5	OM 1/3 OM 2/3	<b>Cuenta mal ubicada de los fondos para electrificación</b> Contabilidad ha procedido a colocar por concepto de fondos para la construcción de obras de electrificación que serán parte de las instalaciones de La Compañía, lo cual contrapone la definición de otras cuentas por cobrar, y se asemeja al significado de la cuenta número 147, Obras en Construcción de Bienes e Instalaciones, que menciona que "En esta cuenta se registrarán los costos ocasionando en la construcción de las diferentes obras que una vez terminadas representarán los bienes e instalaciones de servicio de la Empresa", lo que ocasiona una presentación inadecuada de la información financiera.	Existe una mala presentación de la información que se presenta en la cuenta otras cuentas por cobrar, ajena a la descripción.	Al Director Financiero Disponer al Jefe del Contabilidad, aplicar una reclasificación contable, a fin de trasladar los valores que se presentan en esta cuenta a la 147 "Obras en Construcciones de Bienes e Instalaciones", esto previo informe de fiscalización y de la liquidación de los bienes correspondientes; para lo cual Auditoría propone reclasificación b)	^
6	OM 1/3 OM 2/3 Anexo Nro 8 Anexo Nro 9	<b>Cuentas Incobrables de deudas contraídas por falta de control interno en la liquidación de Personal.</b> Se constata que existen varios ex empleados que adeudan a la empresa, por inobservancia de la Jefatura de Personal, al momento de realizar la liquidación correspondiente de terminación del contrato laboral o por renuncia del empleado, existe deudas que se registran desde el año de 1999, y que a criterio de Auditoría son irre recuperable, dado que se ajusta a lo dispuesto en la Ley de Régimen Tributario Interno en su artículo 20, numeral 11, permite la aplicación de la provisión para los créditos incobrables y la eliminación definitiva del crédito; para lo cual dicha normativa solicita que se haya reunido UNA de las siguientes condiciones: Haber conestado como tales, durante cinco años o más en la contabilidad; Haber transcurrido más de cinco años desde la fecha de vencimiento original del crédito; Haber prescrito la acción para el cobro del crédito; En caso de quiebra o insolvencia del deudor; Si el deudor es una sociedad, cuando ésta haya sido liquidada o cancelado su permiso de operación.	Por la falta de control en la liquidación laboral de ex empleados, se hace necesaria la baja de ciertas cuentas.	A Presidencia Ejecutiva, Sírvasse disponer a la Dirección de Relaciones Industriales, solicitar a las siguientes unidades contabilidad, a inventarios y a bodegas, una certificación de deudas de las personas están dejando su puesto de trabajo en esta Entidad.  Dispondrá al Asistente Jurídico, elaborar un informe jurídico conforme lo dispone el artículo 38 del Reglamento Interno de Para La Enajenación y Baja de Bienes no productivos y documentos considerados incobrables de la ELEPCO S.A., y con ello convocar a la comisión de baja de documentos, que debe estar conformada por el Presidente Ejecutivo, Director de Finanzas, Director de Comercialización, Asesor Jurídico y Auditor Interno, para que en el seno de esta se determine la factibilidad de proceder con la baja respectiva, pues así lo dispone dicho marco legal, para lo cual se plantea el siguiente ajuste 2)	⊖

Elaborado por: ASCA      Fecha: 10-mayo-2008  
Supervisado por: IB CA      Fecha: 20-mayo-2008

<b>Empresa Eléctrica Provincial Cotopaxi S.A.</b> <b>al 31 de diciembre del 2007</b> <b>Otras Cuentas Por Cobrar Empleados y Trabajadores</b> <b>SALDOS AUDITADOS</b>						<b>OMS</b>
DETALLE	SALDO Contabilidad	AJUSTES		RECLASIFICACIONES		SALDO AUDITADO
		DEBE	HABER	DEBE	HABER	
SALDO INICIAL	\$ 294.193,49		\$0,00		\$0,00	294.193,49
Ajuste 1 de Auditoría			\$1117,6			293.075,89
Ajuste 2 de Auditoría			\$7272,23			285.803,66
Reclasificación a					\$7508,4	278.295,26
Reclasificación b					\$235316,18	42.979,08
Elaborado por: ASCA						Fecha: 10-mayo-08
Supervisado por: IB CA						Fecha: 20-mayo-08



Empresa Eléctrica Provincial Cotopaxi S.A. al 31 de diciembre del 2007 HOJA DE AJUSTES			OMA	
F	DESCRIPCIÓN	PARCIAL	DEBE	HABER
	-1-			
	<b>GASTOS DE EXPLOTACIÓN</b>			
	SUELDOS			\$1117,6
	Villacís Hidalgo Edgar	\$1,00		
	Cachón Gallo Alonso R	\$201,62		
	Ortega Gaete Marco A.	\$4,00		
	Cevallos Quevedo Freddy	\$251,31		
	Ávila Zapata Yolanda	\$30,20		
	Tovar Garzón Carlos	\$26,65		
	Garzón Ulloa Paúl	\$63,00		
	Chanatasig Chanatasig Luis	\$0,50		
	Aldaz Naranjo Xavier	\$384,24		
	Solis Olivo Hilda Patricia	\$1,90		
	Tapia Mora Martha Patricia	\$0,60		
	Tovar Villacís Byron Germánico	\$10,05		
	Tapia Sarsoza Amparo	\$9,00		
	Peñaherrera Jaramillo David A.	\$20,00		
	Carrillo Ordóñez Jessica	\$9,00		
	Carrillo Cordero Nubia	\$0,68		
	Villaroel Terán Rody	\$13,48		
	Marco Naranjo	\$3,03		
	Egas Sebastián	\$14,45		
	Cevallos Jiménez Emilyn D	\$20,83		
	Torres Naranjo Lorena	\$5,64		
	Coronel Naranjo Martha	\$34,19		
	Karolys Tovar Marco X.	\$12,23		
	<b>ACTIVO CORRIENTE</b>			\$1117,6
	OTRAS CUENTAS POR COBRAR			
	Otras Cuentas Por Cobrar Empleados y Trabajadores			
	P/R.: Ajuste propuesto por Auditoría			
	-2-			
	<b>PROVISIÓN CUENTAS INCOBRABLES</b>		\$7272,23	
	<b>ACTIVO CORRIENTE</b>			\$7272,23
	OTRAS CUENTAS POR COBRAR			
	Otras Cuentas Por Cobrar Empleados y Trabajadores			
	Freire Tapia Fausto	\$20,34		
	Villacís Virrarroel María	\$6,44		
	Bastidas Gutiérrez José	\$19,49		
	Chiriboga Miguel Enrique	\$29,84		
	Páez Borja Digna	\$211,38		
	Jurado Santacruz Mónica	\$6,82		
	Herrera Campana Orlando	\$6111,42		
	Guanotuña José	\$866,50		
	P/R.: Ajuste propuesto por Auditoría			
	Elaborado por: ASCA		Fecha: 10-mayo-2008	
	Supervisado: IB CA		Fecha: 20-mayo-2008	

OMS



Empresa Eléctrica Provincial Cotopaxi S.A. al 31 de diciembre del 2007 HOJA DE RECLASIFICACIONES			OMR	
F	DESCRIPCIÓN	PARCIAL	DEBE	HABER
	-a-			
	<b>ACTIVO CORRIENTE</b>		\$7508,40	
	CUENTAS POR COBRAR ABONADOS			\$7508,40
	<b>ACTIVO CORRIENTE</b>			
	OTRAS CUENTAS POR COBRAR	\$7508,40		
	Otras Cuentas Por Cobrar Empleados y Trabajadores Rosas Coba Sixto Caton			
	P/R.: Reclasificación de la subcuenta			
	-b-			
	<b>ACTIVO FIJO NO DEPRECIABLE</b>			
	OBRAS EN CONSTRUCCIÓN DE BIENES E INSTALACIONES		\$235316,18	
	OTRAS CUENTAS POR COBRAR			\$235316,18
	Otras Cuentas Por Cobrar Empleados y Trabajadores			
	Guano Taipacaña Julio	\$3239,54		
	Solis Arcos José	\$107,11		
	Cangui Panchi César	\$550,00		
	Trávez Quintana Carlo	\$2419,70		
	Calero Guilcazo Jose	\$75,52		
	Bassantes Espinel Augusto	\$6451,52		
	Iturralde Albán Xavier	\$27944,64		
	Mena Venegas Iván	\$37760,82		
	Paucar García Ricardo	\$64679,62		
	Saavedra Acosta Carlos	\$43542,47		
	Claudio Gallo Edwin	\$1317,92		
	Pérez Mena Marco	\$440,81		
	Matute Villavicencio Holger	\$75,52		
	Molina Paredes Guido	\$312,64		
	López Mauricio	\$246,23		
	Henry Cuenca Calle	\$31343,71		
	Olalla Trujillo Williams	\$102,37		
	Paredes Ortiz Luis	\$14693,98		
	Cevallos Carvajal Carlos G	\$12,06		
	P/R.: Reclasificación de la subcuenta			
		Elaborado por: ASCA	Fecha: 10-mayo-2008	
		Supervisado por: IB CA	Fecha: 20-mayo-2008	

OMS

Empresa Eléctrica Provincial Cotopaxi S.A. CONSULTA DE SALDOS Empleados y Trabajadores Varios				OMa 1/83
GLP321	CONSULTA DE SALDOS Y MOVIMIENTOS DE AUXILIAR			30/05/08
-----				
Comprobante de.....:	Compañía	Tipo-Número	Año-Periodo	Fecha
	EC	52 00005	07 05	07/05/07 <span style="color:red">∩</span>
Cuenta de Mayor.....:	11306000000000	OTRAS CTAS. POR COBRA EMPLEADOS Y TR		
Cuenta de Auxiliar.....:	0022	GUANO TAIPICANA JULIO ENRIQUE		
Descripción.....:	MEDIDORES PARA REUBICAR <span style="color:red">▶</span>			
Importe.....:	3.239,54	Δ Debe(D) o Haber(H): D		
Moneda extranjera.....:	31.676.250,00	Tasa de cambio...:	0,0000400	
-----				
Intro=Continuar	F8=Pantalla anterior			
F4=ver los movimientos del Comprobante				
Elaborado por: ASCA			Fecha:20-febrero-2008	
Suprvis. por: IB CA			Fecha:18-marzo-2008	

Empresa Eléctrica Provincial Cotopaxi S.A. CONSULTA DE SALDOS Empleados y Trabajadores Varios				OMa 2/83
GLP321	CONSULTA DE SALDOS Y MOVIMIENTOS DE AUXILIAR			12/06/08
-----				
Compañía	Tipo	Cuenta Aux.	Cuenta Mayor	
EC	PE	0028	1.1.3.0.6	
Saldo inicial al periodo..: 06 9				
Comprobante	Descripción		D e b e	H a b e r
52-00004	04/09/06	<span style="color:red">∩</span> OTRAS CTAS. POR COBRA <span style="color:red">▶</span>	2.710,06	
-----				
Acumulado al periodo.....:			2.710,06	+
Saldo final del periodo...:			2.710,06	Δ
-----				
Seleccionar con una "X"		Roll=Avanzar/Retroceder		
F2=Seleccionar otra moneda		F8=Pantalla anterior		
F9=Sin Descripción, amplia importe D/H		F15=Ver ordenado por Fecha Comprobante		
Elaborado por: ASCA			Fecha:20-febrero-2008	
Suprvis. por: IB CA			Fecha:18-marzo-2008	

<b>Empresa Eléctrica Provincial Cotopaxi S.A.</b> <b>CONSULTA DE SALDOS</b> <b>Empleados y Trabajadores Varios</b>				<b>OMa 3/83</b>	
GLP321				30/05/08	
CONSULTA DE SALDOS Y MOVIMIENTOS DE AUXILIAR					
-----					
Compañía	Tipo	Cuenta Aux.	Cuenta Mayor		
EC	PE	0031	1.1.3.0.6		
Saldo inicial al periodo..: 99 12					
Comprobante	Descripción		Debe	Haber	
01-98763 29/12/99	SALDO INICIAL ▶		20,34	Δ	
Acumulado al periodo.....:			20,34		
Saldo final del periodo...:			20,34		
-----					
Seleccionar con una "X"		Roll=Avanzar/Retroceder			
F2=Seleccionar otra moneda		F8=Pantalla anterior			
F9=Sin Descripción, amplía importe D/H		F15=Ver ordenado por Fecha Comprobante			
Elaborado por: ASCA			Fecha:20-febrero-2008		
Suprvis. por: IB CA			Fecha:18-marzo-2008		

<b>Empresa Eléctrica Provincial Cotopaxi S.A.</b> <b>CONSULTA DE SALDOS</b> <b>Empleados y Trabajadores Varios</b>				<b>OMa 4/83</b>	
CGP018				29/05/08	
CONSULTA DE MOVIMIENTOS					
-----					
Comprobante de....:	Compañía	Tipo-Número	Año-Periodo	Fecha	Clase
	EC	52 00003	07 06	1/06/07	1
-----					
Cuenta de Mayor.....:		11306000000000 OTRAS CTAS. POR COBRA EMPLEADOS Y TR			
Cuenta de Auxiliar.....:		0037 SOLIS ARCOS JOSE RUBEN			
Descripción.....: RETIRO DE MATERIALES DE BODEGAS ▶					
Importe.....:		107,11 Δ Debe(D) o Haber(H): D			
Moneda extranjera.....:		2677.750,00 Tasa de cambio...: 0,0000400			
-----					
Intro=Continuar					
Elaborado por: ASCA			Fecha:20-febrero-2008		
Suprvis. por: IB CA			Fecha:18-marzo-2008		

<b>Empresa Eléctrica Provincial Cotopaxi S.A.</b> <b>CONSULTA DE SALDOS</b> <b>Empleados y Trabajadores Varios</b>		OMa 5/83
GLP321	CONSULTA DE SALDOS Y MOVIMIENTOS DE AUXILIAR	29/05/08
-----		
Comprobante de....:	Compañía	Tipo-Número
	EC	31 00148
		Año-Periodo
		04 12
		Fecha
		21/12/04 <span style="color: red;">∩</span>
Cuenta de Mayor.....:	11306000000000	OTRAS CTAS. POR COBRA EMPLEADOS Y TR
Cuenta de Auxiliar....:	0055	ORQUERA ANDRADE FAUSTO RAUL
Descripción.....:	SERV.TELEF.CELU.PERI.8 NOV-7DIC/2004	<span style="color: red;">▶</span>
Importe.....:	337,65 <span style="color: red;">Δ</span>	Debe(D) o Haber(H): D
-----		
Intro=Continuar	F8=Pantalla anterior	
F4=ver los movimientos del Comprobante		
Elaborado por: ASCA		Fecha:20-febrero-2008
Suprvis. por: IB CA		Fecha:18-marzo-2008

<b>Empresa Eléctrica Provincial Cotopaxi S.A.</b> <b>CONSULTA DE SALDOS</b> <b>Empleados y Trabajadores Varios</b>		OMa 6/83
GLP321	CONSULTA DE SALDOS Y MOVIMIENTOS DE AUXILIAR	30/05/08
-----		
Comprobante de....:	Compañía	Tipo-Número
	EC	01 98763
		Año-Periodo
		99 12
		Fecha
		29/12/99 <span style="color: red;">∩</span>
Cuenta de Mayor.....:	11306000000000	OTRAS CTAS. POR COBRA EMPLEADOS Y TR
Cuenta de Auxiliar....:	0056	VILLACIS VILLAROEL MARIA DE LO
Descripción.....:	SALDO INICIAL	<span style="color: red;">▶</span>
Importe.....:	6,44 <span style="color: red;">Δ</span>	Debe(D) o Haber(H): D
Moneda extranjera.....:	160.930,00	Tasa de cambio...: 0,0000400
-----		
Intro=Continuar	F8=Pantalla anterior	
F4=ver los movimientos del Comprobante		
Elaborado por: ASCA		Fecha:20-febrero-2008
Suprvis. por: IB CA		Fecha:18-marzo-2008

<b>Empresa Eléctrica Provincial Cotopaxi S.A.</b>				<b>OMa 7/83</b>	
<b>CONSULTA DE SALDOS</b>					
<b>Empleados y Trabajadores Varios</b>					
GLP321				4/06/08	
CONSULTA DE SALDOS Y MOVIMIENTOS DE AUXILIAR					
-----					
Compañía	Tipo	Cuenta Aux.	Cuenta Mayor		
EC	PE	0072	1.1.3.0.6		
Saldo inicial al periodo..: 07 3				60,00	
Comprobante	Descripción		D e b e	H a b e r	
31-00133	16/03/07	PRESTAMO EMERGENTE ▶	1.000,00		
40-00001	30/03/07	LIQUIDACION VARIOS MEN		66,66-	
Acumulado al periodo.....:				1.000,00	66,66-
Saldo final del periodo...:				993,34	
-----					
Seleccionar con una "X"		Roll=Avanzar/Retroceder			
F2=Seleccionar otra moneda		F8=Pantalla anterior			
F9=Sin Descripción, amplia importe D/H		F15=Ver ordenado por Fecha Comprobante			
01					
GLP321				30/05/08	
CONSULTA DE SALDOS Y MOVIMIENTOS DE AUXILIAR					
-----					
Compañía	Tipo	Cuenta Aux.	Cuenta Mayor		
EC	PE	0072	1.1.3.0.6		
Saldo inicial al periodo..: 07 12				400,06	
Comprobante	Descripción		D e b e	H a b e r	
40-00001	29/12/07	LIQUIDACION VARIOS MEN		66,66-	
Acumulado al periodo.....:					66,66-
Saldo final del periodo...:				333,40△	
-----					
Seleccionar con una "X"		Roll=Avanzar/Retroceder			
F2=Seleccionar otra moneda		F8=Pantalla anterior			
F9=Sin Descripción, amplia importe D/H		F15=Ver ordenado por Fecha Comprobante			
				Elaborado por: ASCA	
				Fecha:20-febrero-2008	
				Suprvis. por: IB CA	
				Fecha:18-marzo-2008	

<b>Empresa Eléctrica Provincial Cotopaxi S.A.</b> <b>CONSULTA DE SALDOS</b> <b>Empleados y Trabajadores Varios</b>				<b>OMa 8/83</b>	
GLP321				30/05/08	
CONSULTA DE SALDOS Y MOVIMIENTOS DE AUXILIAR					
-----					
Compañía	Tipo	Cuenta Aux.	Cuenta Mayor		
EC	PE	0073	1.1.3.0.6		
Saldo inicial al periodo..: 07 9					
Comprobante	Descripción		D e b e	H a b e r	
51-00007	12/09/07	LIQUIDACION VARIOS MENO		2.947,20-	
52-00005	06/09/07	MATERIALES REUBICACION ▶	3.497,20		
Acumulado al periodo.....:			3.497,20	2.947,20-	
Saldo final del periodo...:				550,00Δ	
-----					
Seleccionar con una "X"			Roll=Avanzar/Retroceder		
F2=Seleccionar otra moneda			F8=Pantalla anterior		
				Elaborado por: ASCA	
				Fecha:20-febrero-2008	
				Suprvis. por: IB CA	
				Fecha:18-marzo-2008	

<b>Empresa Eléctrica Provincial Cotopaxi S.A.</b> <b>CONSULTA DE SALDOS</b> <b>Empleados y Trabajadores Varios</b>				<b>OMa 9/83</b>	
GLP321				30/05/08	
CONSULTA DE SALDOS Y MOVIMIENTOS DE AUXILIAR					
-----					
Compañía	Tipo	Cuenta Aux.	Cuenta Mayor		
EC	PE	0084	1.1.3.0.6		
Saldo inicial al periodo..: 99 12					
Comprobante	Descripción		D e b e	H a b e r	
01-98763	29/12/99	SALDO INICIAL ▶	19,49	Δ	
Acumulado al periodo.....:			19,49		
Saldo final del periodo...:				19,49	
-----					
Seleccionar con una "X"			Roll=Avanzar/Retroceder		
F2=Seleccionar otra moneda			F8=Pantalla anterior		
F9=Sin Descripción, amplia importe D/H			F15=Ver ordenado por Fecha Comprobante		
				Elaborado por: ASCA	
				Fecha:20-febrero-2008	
				Suprvis. por: IB CA	
				Fecha:18-marzo-2008	

**Empresa Eléctrica Provincial Cotopaxi S.A.**  
**CONSULTA DE SALDOS**  
**Empleados y Trabajadores Varios**

**OMa 10/83**

GLP321 30/05/08

CONSULTA DE SALDOS Y MOVIMIENTOS DE AUXILIAR

```

-----
Comprobante de....:   Compañía   Tipo-Número   Año-Periodo   Fecha
                      EC           52 00010     07 03         01/03/07

Cuenta de Mayor.....: 1130600000000  OTRAS CTAS. POR COBRA EMPLEADOS Y TR
Cuenta de Auxiliar....: 0087           TRAVEZ QUINTANA CARLOS GUSTAVO
Descripción.....:    REUB. MEDIDORES SECTOR EL TINGO▶
Importe.....:         2.037,22   Debe(D) o Haber(H):   D
Moneda extranjera.....: 50.930.500,00  Tasa de cambio....:   0,0000400
  
```

Intro=Continuar F8=Pantalla anterior  
 F4=ver los movimientos del Comprobante

GLP321 30/05/08

CONSULTA DE SALDOS Y MOVIMIENTOS DE AUXILIAR

```

-----
Compañía   Tipo   Cuenta Aux.   Cuenta Mayor
  EC       PE     0087         1.1.3.0.6
Saldo inicial al periodo..: 07 4                2.441,98

Comprobante   Descripción                    D e b e   H a b e r
40-00001 30/04/07 LIQUIDACION VARIOS MEN                22,28-

Acumulado al periodo.....:                22,28-
Saldo final del periodo...:                2.419,70 Δ
  
```

Seleccionar con una "X" Roll=Avanzar/Retroceder  
 F2=Seleccionar otra moneda F8=Pantalla anterior  
 F9=Sin Descripción, amplia importe D/H F15=Ver ordenado por Fecha Comprobante

Elaborado por: ASCA	Fecha:20-febrero-2008
Supervis. por: IB CA	Fecha:18-marzo-2008

<b>Empresa Eléctrica Provincial Cotopaxi S.A.</b> <b>CONSULTA DE SALDOS</b> <b>Empleados y Trabajadores Varios</b>		<b>OMa 11/83</b>
GLP321	30/05/08	
CONSULTA DE SALDOS Y MOVIMIENTOS DE AUXILIAR		
-----		
Comprobante de....:	Compañía	Tipo-Número Año-Periodo Fecha
	EC	31 00253 07 12 28/12/07 <span style="color: red;">∩</span>
Cuenta de Mayor.....:	11306000000000	OTRAS CTAS. POR COBRA EMPLEADOS Y TR
Cuenta de Auxiliar....:	0090	VILLACIS HIDALGO EDGAR MARCELO
Descripción.....:	DIFER.DEPOS.EN MENOS CUSRO CENCASEL <span style="color: red;">▶</span>	
Importe.....:	1,00 <span style="color: red;">Δ</span> Debe(D) o Haber(H): D	
-----		
Intro=Continuar	F8=Pantalla anterior	
F4=ver los movimientos del Comprobante		
Elaborado por: ASCA		Fecha:20-febrero-2008
Suprvis. por: IB CA		Fecha:18-marzo-2008

<b>Empresa Eléctrica Provincial Cotopaxi S.A.</b> <b>CONSULTA DE SALDOS</b> <b>Empleados y Trabajadores Varios</b>		<b>OMa 12/83</b>
GLP321	30/05/08	
CONSULTA DE SALDOS Y MOVIMIENTOS DE AUXILIAR		
-----		
Compañía	Tipo	Cuenta Aux. Cuenta Mayor
EC	PE	0092 1.1.3.0.6
Saldo inicial al periodo..:		05 8 6,00
Comprobante	Descripción	Debe Haber
80-00018 30/08/05 <span style="color: red;">∩</span>	MATER. FALTANTE O.T. 2 <span style="color: red;">▶</span>	110,87
80-00018 30/08/05	FALTANTE O.T. 218/02	84,75
Acumulado al periodo.....:		195,62
Saldo final del periodo...:		201,62 <span style="color: red;">Δ</span>
-----		
Seleccionar con una "X"		Roll=Avanzar/Retroceder
F2=Seleccionar otra moneda		F8=Pantalla anterior
F9=Sin Descripción, amplia importe D/H		F15=Ver ordenado por Fecha Comprobante
Elaborado por: ASCA		Fecha:20-febrero-2008
Suprvis. por: IB CA		Fecha:18-marzo-2008



<b>Empresa Eléctrica Provincial Cotopaxi S.A.</b> <b>CONSULTA DE SALDOS</b> <b>Empleados y Trabajadores Varios</b>		<b>OMa 13/83</b>
GLP321	30/05/08	
CONSULTA DE SALDOS Y MOVIMIENTOS DE AUXILIAR		
-----		
Comprobante de....:	Compañía	Tipo-Número Año-Periodo Fecha
	EC	52 00006 07 12 05/12/07 <span style="color: red;">∩</span>
Cuenta de Mayor.....:	11306000000000	OTRAS CTAS. POR COBRA EMPLEADOS Y TR
Cuenta de Auxiliar....:	0097	CALERO GUILCAZO JOSE MARIA
Descripción.....:	SUBODEGA MEDIDORES Y ACOMETIDAS <span style="color: red;">▶</span>	
Importe.....:	75,52 <span style="color: red;">Δ</span>	Debe(D) o Haber(H): D
Moneda extranjera.....:	1.888.000,00	Tasa de cambio...: 0,0000400
-----		
Intro=Continuar	F8=Pantalla anterior	
F4=ver los movimientos del Comprobante		
Elaborado por: ASCA		Fecha:20-febrero-2008
Supervis. por: IB CA		Fecha:18-marzo-2008

<b>Empresa Eléctrica Provincial Cotopaxi S.A.</b> <b>CONSULTA DE SALDOS</b> <b>Empleados y Trabajadores Varios</b>		<b>OMa 14/83</b>
GLP321	30/05/08	
CONSULTA DE SALDOS Y MOVIMIENTOS DE AUXILIAR		
-----		
Compañía	Tipo	Cuenta Aux. Cuenta Mayor
EC	PE	0104 1.1.3.0.6
Saldo inicial al periodo..: 99 12		
Comprobante	Descripción	D e b e H a b e r
01-98763 29/12/99 <span style="color: red;">∩</span>	SALDO INICIAL <span style="color: red;">▶</span>	29,84 <span style="color: red;">Δ</span>
Acumulado al periodo.....:		29,84
Saldo final del periodo...:		29,84
-----		
Seleccionar con una "X"		Roll=Avanzar/Retroceder
F2=Seleccionar otra moneda		F8=Pantalla anterior
F9=Sin Descripción, amplia importe D/H		F15=Ver ordenado por Fecha Comprobante
Giro hacia arriba o hacia abajo más allá del primer o último registro en el ar		
Elaborado por: ASCA		Fecha:20-febrero-2008
Supervis. por: IB CA		Fecha:18-marzo-2008

Empresa Eléctrica Provincial Cotopaxi S.A. CONSULTA DE SALDOS Empleados y Trabajadores Varios				OMa 15/83	
GLP321				30/05/08	
CONSULTA DE SALDOS Y MOVIMIENTOS DE AUXILIAR					
-----					
Compañía	Tipo	Cuenta Aux.	Cuenta Mayor		
EC	PE	0119	1.1.3.0.6		
Saldo inicial al periodo..: 07 11				48,36	
Comprobante	Descripción			D e b e	H a b e r
52-00003	01/11/07	BODEGA GENERAL ▶		6.403,16	
Acumulado al periodo.....:				6.403,16	+
Saldo final del periodo...:				6.451,52	Δ
-----					
Seleccionar con una "X"			Roll=Avanzar/Retroceder		
F2=Seleccionar otra moneda			F8=Pantalla anterior		
F9=Sin Descripción, amplia importe D/H			F15=Ver ordenado por Fecha Comprobante		
Elaborado por: ASCA				Fecha:20-febrero-2008	
Suprvis. por: IB CA				Fecha:18-marzo-2008	

Empresa Eléctrica Provincial Cotopaxi S.A. CONSULTA DE SALDOS Empleados y Trabajadores Varios				OMa 16/83	
CGP018				30/05/08	
CONSULTA DE MOVIMIENTOS					
-----					
Comprobante de....:	Compañía	Tipo-Número	Año-Periodo	Fecha	Clase
	EC	52 00004	03 03	5/03/03	1
-----					
Cuenta de Mayor.....:		1130600000000	OTRAS CTAS. POR COBRA EMPLEADOS Y TR		
Cuenta de Auxiliar....:		0120	PACHECO HERRERA CESAR AUGUSTO		
Descripción.....:		OTRAS CTAS. POR COBRA EMPLEADOS Y TR ▶			
Importe.....:		2.156,16	Δ Debe(D) o Haber(H): D		
Moneda extranjera.....:		46099.250,00	Tasa de cambio...:		0,0000400
-----					
Intro=Continuar					
Elaborado por: ASCA				Fecha:20-febrero-2008	
Suprvis. por: IB CA				Fecha:18-marzo-2008	

<b>Empresa Eléctrica Provincial Cotopaxi S.A.</b> <b>CONSULTA DE SALDOS</b> <b>Empleados y Trabajadores Varios</b>		<b>OMa 17/83</b>
GLP321	30/05/08	
CONSULTA DE SALDOS Y MOVIMIENTOS DE AUXILIAR		
-----		
Compañía	Tipo	Cuenta Aux.      Cuenta Mayor
EC	PE	0122              1.1.3.0.6
Saldo inicial al periodo..: 07 12		
Comprobante	Descripción	D e b e              H a b e r
31-00260	28/12/07 <input type="checkbox"/> INFRACCION VEH. 27 XEA <input type="checkbox"/>	4,00 <input type="checkbox"/>
Acumulado al periodo.....:		4,00
Saldo final del periodo...:		4,00
-----		
Seleccionar con una "X"		Roll=Avanzar/Retroceder
F2=Seleccionar otra moneda		F8=Pantalla anterior
F9=Sin Descripción, amplia importe D/H		F15=Ver ordenado por Fecha Comprobante
Elaborado por: ASCA		Fecha:20-febrero-2008
Suprvis. por: IB CA		Fecha:18-marzo-2008

<b>Empresa Eléctrica Provincial Cotopaxi S.A.</b> <b>CONSULTA DE SALDOS</b> <b>Empleados y Trabajadores Varios</b>		<b>OMa 18/83</b>
GLP321	30/05/08	
CONSULTA DE SALDOS Y MOVIMIENTOS DE AUXILIAR		
-----		
Compañía	Tipo	Cuenta Aux.      Cuenta Mayor
EC	PE	0127              1.1.3.0.6
Saldo inicial al periodo..: 07 12		15.516,14
Comprobante	Descripción	D e b e              H a b e r
09-00032	20/12/07 OTRAS CTAS. POR COBRA	517,34-
09-00032	20/12/07 OTRAS CTAS. POR COBRA	5.380,17-
09-00032	20/12/07 OTRAS CTAS. POR COBRA	2.627,57-
36-00207	28/12/07 N/C REGUL CH. DEVUELTO	225,80-
80-00027	21/12/07 <input type="checkbox"/> REGISTRO DE DEVOLUCION <input type="checkbox"/>	517,34
80-00033	27/12/07 REGISTRO DEVOLUCION DE <input type="checkbox"/>	225,80
Acumulado al periodo.....:		743,14              8.750,88- <sup>+</sup>
Saldo final del periodo...:		7.508,40 <input type="checkbox"/>
-----		
Seleccionar con una "X"		Roll=Avanzar/Retroceder
F2=Seleccionar otra moneda		F8=Pantalla anterior
F9=Sin Descripción, amplia importe D/H		F15=Ver ordenado por Fecha Comprobante
Elaborado por: ASCA		Fecha:20-febrero-2008
Suprvis. por: IB CA		Fecha:18-marzo-2008

<b>Empresa Eléctrica Provincial Cotopaxi S.A.</b> <b>CONSULTA DE SALDOS</b> <b>Empleados y Trabajadores Varios</b>		<b>OMa 19/83</b>
GLP321	CONSULTA DE SALDOS Y MOVIMIENTOS DE AUXILIAR	30/05/08
-----		
Compañía	Tipo	Cuenta Aux.      Cuenta Mayor
EC	PE	0137              1.1.3.0.6
Saldo inicial al periodo..: 99 12		
Comprobante	Descripción	D e b e      H a b e r
01-98763 29/12/99	REG. VAL. E/B PROYECTOS	211,38    Δ
Acumulado al periodo.....:                      211,38		
Saldo final del periodo...:                      211,38		
-----		
Seleccionar con una "X"		Roll=Avanzar/Retroceder
F2=Seleccionar otra moneda		F8=Pantalla anterior
F9=Sin Descripción, amplia importe D/H		F15=Ver ordenado por Fecha Comprobante
5910-Atención		
Elaborado por: ASCA		Fecha:20-febrero-2008
Suprvis. por: IB CA		Fecha:18-marzo-2008

<b>Empresa Eléctrica Provincial Cotopaxi S.A.</b> <b>CONSULTA DE SALDOS</b> <b>Empleados y Trabajadores Varios</b>		<b>OMa 20/83</b>
GLP321	CONSULTA DE SALDOS Y MOVIMIENTOS DE AUXILIAR	4/06/08
-----		
Compañía	Tipo	Cuenta Aux.      Cuenta Mayor
EC	PE	0151              1.1.3.0.6
Saldo inicial al periodo..: 07 12                      ,13		
Comprobante	Descripción	D e b e      H a b e r
80-00048 28/12/07	REG. VAL. E/B PROYECTOS	1.255,96-
80-00048 28/12/07	REG. VAL. E/B PROYECTOS	1.507,14
Acumulado al periodo.....:                      1.507,14                      1.255,96-      +		
Saldo final del periodo...:                      251,31Δ		
-----		
Seleccionar con una "X"		Roll=Avanzar/Retroceder
F2=Seleccionar otra moneda		F8=Pantalla anterior
F9=Sin Descripción, amplia importe D/H		F15=Ver ordenado por Fecha Comprobante
Elaborado por: ASCA		Fecha:20-febrero-2008
Suprvis. por: IB CA		Fecha:18-marzo-2008

<b>Empresa Eléctrica Provincial Cotopaxi S.A.</b> <b>CONSULTA DE SALDOS</b> <b>Empleados y Trabajadores Varios</b>		<b>OMa 21/83</b>
GLP321	30/05/08	
CONSULTA DE SALDOS Y MOVIMIENTOS DE AUXILIAR		
-----		
Comprobante de....:	Compañía	Tipo-Número
	EC	52 00006
		Año-Periodo
		06 12
		Fecha
		29/12/06 <span style="color: red;">∩</span>
Cuenta de Mayor.....:	1130600000000	OTRAS CTAS. POR COBRA EMPLEADOS Y TR
Cuenta de Auxiliar....:	0152	ALBAN MEDINA AUGUSTA DEL ROSAR
Descripción.....:	BODEGA GENERAL <span style="color: red;">▶</span>	
Importe.....:	2.965,93 <span style="color: red;">Δ</span>	Debe(D) o Haber(H): D
Moneda extranjera.....:	74.148.250,00	Tasa de cambio...: 0,0000400
-----		
Intro=Continuar	F8=Pantalla anterior	
F4=ver los movimientos del Comprobante		
Elaborado por: ASCA		Fecha:20-febrero-2008
Suprvis. por: IB CA		Fecha:18-marzo-2008

<b>Empresa Eléctrica Provincial Cotopaxi S.A.</b> <b>CONSULTA DE SALDOS</b> <b>Empleados y Trabajadores Varios</b>		<b>OMa 22/83</b>
GLP321	30/05/08	
CONSULTA DE SALDOS Y MOVIMIENTOS DE AUXILIAR		
-----		
Compañía	Tipo	Cuenta Aux.
EC	PE	0167
		Cuenta Mayor
		1.1.3.0.6
Saldo inicial al periodo..: 99 12		
Comprobante	Descripción	Debe Haber
01-98763 29/12/99 <span style="color: red;">∩</span>	SALDO INICIAL <span style="color: red;">▶</span>	6,82 <span style="color: red;">Δ</span>
Acumulado al periodo.....:		6,82
Saldo final del periodo...:		6,82
-----		
Seleccionar con una "X"		Roll=Avanzar/Retroceder
F2=Seleccionar otra moneda		F8=Pantalla anterior
F9=Sin Descripción, amplia importe D/H		F15=Ver ordenado por Fecha Comprobante
Elaborado por: ASCA		Fecha:20-febrero-2008
Suprvis. por: IB CA		Fecha:18-marzo-2008

<b>Empresa Eléctrica Provincial Cotopaxi S.A.</b> <b>CONSULTA DE SALDOS</b> <b>Empleados y Trabajadores Varios</b>		<b>OMa 23/83</b>
GLP321	30/05/08	
CONSULTA DE SALDOS Y MOVIMIENTOS DE AUXILIAR		
-----		
Comprobante de.....:	Compañía	Tipo-Número
	EC	80 00071
		Año-Periodo
		07 12
		Fecha
		29/12/07
		∩
Cuenta de Mayor.....:	11306000000000	OTRAS CTAS. POR COBRA EMPLEADOS Y TR
Cuenta de Auxiliar.....:	0169	AVILA ZAPATA YOLANDA JUDITH
Descripción.....:	REGISTRO CXC VALOR EMITIDO EN + O/P ▶	
Importe.....:	30,20	△ Debe(D) o Haber(H): D
Moneda extranjera.....:	500.000,00	Tasa de cambio...: 0,0000400
-----		
Intro=Continuar	F8=Pantalla anterior	
F4=ver los movimientos del Comprobante		
Elaborado por: ASCA		Fecha:20-febrero-2008
Suprvis. por: IB CA		Fecha:18-marzo-2008

<b>Empresa Eléctrica Provincial Cotopaxi S.A.</b> <b>CONSULTA DE SALDOS</b> <b>Empleados y Trabajadores Varios</b>		<b>OMa 24/83</b>
GLP321	30/05/08	
CONSULTA DE SALDOS Y MOVIMIENTOS DE AUXILIAR		
-----		
Comprobante de.....:	Compañía	Tipo-Número
	EC	52 00005
		Año-Periodo
		07 05
		Fecha
		07/05/07
		∩
Cuenta de Mayor.....:	11306000000000	OTRAS CTAS. POR COBRA EMPLEADOS Y TR
Cuenta de Auxiliar.....:	0192	GUAYTA BENAVIDEZ HOLGER
Descripción.....:	OTRAS CTAS. POR COBRA EMPLEADOS Y TR ▶	
Importe.....:	300,00	△ Debe(D) o Haber(H): D
Moneda extranjera.....:	7.500.000,00	Tasa de cambio...: 0,0000400
-----		
Intro=Continuar	F8=Pantalla anterior	
F4=ver los movimientos del Comprobante		
Elaborado por: ASCA		Fecha:20-febrero-2008
Suprvis. por: IB CA		Fecha:18-marzo-2008

**Empresa Eléctrica Provincial Cotopaxi S.A.**  
**CONSULTA DE SALDOS**  
**Empleados y Trabajadores Varios**

**OMa 25/83**

GLP321 30/05/08  
CONSULTA DE SALDOS Y MOVIMIENTOS DE AUXILIAR

-----  
Comprobante de....:      Compañía      Tipo-Número      Año-Periodo      Fecha  
   EC                      31 00173              07 06              18/06/07 ∩

Cuenta de Mayor.....: 11306000000000      OTRAS CTAS. POR COBRA EMPLEADOS Y TR  
Cuenta de Auxiliar....: 0203                      JARAMILLO MU#OZ VERONICA PAULI  
Descripción.....: PRESTAMO EMERGENTE ▶  
Importe.....:                      2.000,00      Debe(D) o Haber(H):      D

-----  
Intro=Continuar                                      F8=Pantalla anterior  
F4=ver los movimientos del Comprobante

GLP321 30/05/08  
CONSULTA DE SALDOS Y MOVIMIENTOS DE AUXILIAR

-----  
Compañía      Tipo      Cuenta Aux.      Cuenta Mayor  
EC              PE      0203              1.1.3.0.6

Saldo inicial al periodo..: 07 12                                      2.770,04

Comprobante	Descripción	D e b e	H a b e r
40-00001 29/12/07	LIQUIDACION VARIOS MEN		166,66-
Acumulado al periodo.....:			166,66- <span style="float:right">+</span>
Saldo final del periodo...:			2.603,38 <span style="color:red">Δ</span>

-----  
Seleccionar con una "X"                                      Roll=Avanzar/Retroceder  
F2=Seleccionar otra moneda                                      F8=Pantalla anterior  
F9=Sin Descripción, amplia importe D/H                      F15=Ver ordenado por Fecha Comprobante

Elaborado por: <span style="color:red">ASCA</span>	Fecha:20-febrero-2008
Suprvis. por: <span style="color:red">IB CA</span>	Fecha:18-marzo-2008

**Empresa Eléctrica Provincial Cotopaxi S.A.**  
**CONSULTA DE SALDOS**  
**Empleados y Trabajadores Varios**

**OMa 26/83**

GLP321	30/05/08		
CONSULTA DE SALDOS Y MOVIMIENTOS DE AUXILIAR			
-----			
Compañía	Tipo	Cuenta Aux.	Cuenta Mayor
EC	PE	0210	1.1.3.0.6
Saldo inicial al periodo..: 99 12			
Comprobante	Descripción		D e b e      H a b e r
01-98763	29/12/99	SALDO INICIAL ▶	1.269,36
Acumulado al periodo.....:			1.269,36
Saldo final del periodo...:			1.269,36
-----			
Seleccionar con una "X"		Roll=Avanzar/Retroceder	
F2=Seleccionar otra moneda		F8=Pantalla anterior	
F9=Sin Descripción, amplia importe D/H		F15=Ver ordenado por Fecha Comprobante	
GLP321	30/05/08		
CONSULTA DE SALDOS Y MOVIMIENTOS DE AUXILIAR			
-----			
Compañía	Tipo	Cuenta Aux.	Cuenta Mayor
EC	PE	0210	1.1.3.0.6
Saldo inicial al periodo..: 07 12		399,49	
Comprobante	Descripción		D e b e      H a b e r
40-00001	29/12/07	LIQUIDACION VARIOS MEN	32,00-
Acumulado al periodo.....:			32,00-
Saldo final del periodo...:			367,49△
-----			
Seleccionar con una "X"		Roll=Avanzar/Retroceder	
F2=Seleccionar otra moneda		F8=Pantalla anterior	

Elaborado por: ASCA	Fecha:20-febrero-2008
Suprvis. por: IB CA	Fecha:18-marzo-2008



<b>Empresa Eléctrica Provincial Cotopaxi S.A.</b> <b>CONSULTA DE SALDOS</b> <b>Empleados y Trabajadores Varios</b>				<b>OMa 27/83</b>
GLP321	CONSULTA DE SALDOS Y MOVIMIENTOS DE AUXILIAR			30/05/08
-----				
Comprobante de....:	Compañía	Tipo-Número	Año-Periodo	Fecha
	EC	31 00111	07 03	14/03/07 <span style="color: red;">∩</span>
Cuenta de Mayor.....:	11306000000000	OTRAS CTAS. POR COBRA EMPLEADOS Y TR		
Cuenta de Auxiliar....:	0215	HERVAS PEDRO PABLO		
Descripción.....:	PRESTAMO EMERGENTE. ▶			
Importe.....:	1.000,00	Debe(D) o Haber(H): D		
-----				
Intro=Continuar			F8=Pantalla anterior	
F4=ver los movimientos del Comprobante				
GLP321	CONSULTA DE SALDOS Y MOVIMIENTOS DE AUXILIAR			30/05/08
-----				
Compañía	Tipo	Cuenta Aux.	Cuenta Mayor	
EC	PE	0215	1.1.3.0.6	
Saldo inicial al periodo..:		07 12	250,03	
Comprobante	Descripción	D e b e		H a b e r
40-00001 29/12/07	LIQUIDACION VARIOS MEN			83,33-
Acumulado al periodo.....:				83,33- <sup>+</sup>
Saldo final del periodo...:			166,70	Δ
-----				
Seleccionar con una "X"		Roll=Avanzar/Retroceder		
F2=Seleccionar otra moneda		F8=Pantalla anterior		
F9=Sin Descripción, amplia importe D/H		F15=Ver ordenado por Fecha Comprobante		
			Elaborado por: ASCA	Fecha:20-febrero-2008
			Supervis. por: IB CA	Fecha:18-marzo-2008

<b>Empresa Eléctrica Provincial Cotopaxi S.A.</b>				<b>OMa 28/83</b>	
<b>CONSULTA DE SALDOS</b>					
<b>Empleados y Trabajadores Varios</b>					
GLP321				30/05/08	
CONSULTA DE SALDOS Y MOVIMIENTOS DE AUXILIAR					
-----					
Compañía	Tipo	Cuenta Aux.	Cuenta Mayor		
EC	PE	0227	1.1.3.0.6		
Saldo inicial al periodo.: 07 6					
Comprobante	Descripción		D e b e	H a b e r	
31-00242	26/06/07	PRESTAMO EMERGENTE ▶	1.000,00		
Acumulado al periodo.....:			1.000,00	+	
Saldo final del periodo...:			1.000,00		
-----					
Seleccionar con una "X"			Roll=Avanzar/Retroceder		
F2=Seleccionar otra moneda			F8=Pantalla anterior		
F9=Sin Descripción, amplia importe D/H			F15=Ver ordenado por Fecha Comprobante		
GLP321				30/05/08	
CONSULTA DE SALDOS Y MOVIMIENTOS DE AUXILIAR					
-----					
Compañía	Tipo	Cuenta Aux.	Cuenta Mayor		
EC	PE	0227	1.1.3.0.6		
Saldo inicial al periodo.: 07 12				583,35	
Comprobante	Descripción		D e b e	H a b e r	
40-00001	29/12/07	LIQUIDACION VARIOS MEN		83,33-	
Acumulado al periodo.....:				83,33-	
Saldo final del periodo...:			500,02▲		
-----					
Seleccionar con una "X"			Roll=Avanzar/Retroceder		
F2=Seleccionar otra moneda			F8=Pantalla anterior		
F9=Sin Descripción, amplia importe D/H			F15=Ver ordenado por Fecha Comprobante		
				Elaborado por: ASCA	Fecha:20-febrero-2008
				Suprvis. por: IB CA	Fecha:18-marzo-2008

**Empresa Eléctrica Provincial Cotopaxi S.A.**  
**CONSULTA DE SALDOS**  
**Empleados y Trabajadores Varios**

**OMa 29/83**

GLP321 30/05/08

CONSULTA DE SALDOS Y MOVIMIENTOS DE AUXILIAR

-----				
Compañía	Tipo	Cuenta Aux.	Cuenta Mayor	
EC	PE	0235	1.1.3.0.6	
Saldo inicial al periodo..: 07 3				641,94
Comprobante	Descripción		D e b e	H a b e r
52-00013	06/03/07	E/B REUB MED LLACTAYO ▶	15.144,33	
Acumulado al periodo.....:			15.144,33	+
Saldo final del periodo...:			15.786,27	
-----				
Seleccionar con una "X"		Roll=Avanzar/Retroceder		
F2=Seleccionar otra moneda		F8=Pantalla anterior		
F9=Sin Descripción, amplia importe D/H		F15=Ver ordenado por Fecha Comprobante		
Giro hacia arriba o hacia abajo más allá del primer o último registro en el ar				

GLP321 30/05/08

CONSULTA DE SALDOS Y MOVIMIENTOS DE AUXILIAR

-----				
Compañía	Tipo	Cuenta Aux.	Cuenta Mayor	
EC	PE	0235	1.1.3.0.6	
Saldo inicial al periodo..: 07 10				26.089,84
Comprobante	Descripción		D e b e	H a b e r
52-00005	02/10/07	E/B 920 3708 HERR P.FE ▶	1.854,80	
Acumulado al periodo.....:			1.854,80	+
Saldo final del periodo...:			27.944,64 ▲	
-----				
Seleccionar con una "X"		Roll=Avanzar/Retroceder		
F2=Seleccionar otra moneda		F8=Pantalla anterior		
F9=Sin Descripción, amplia importe D/H		F15=Ver ordenado por Fecha Comprobante		

Elaborado por: <b>ASCA</b>	Fecha:20-febrero-2008
Supervis. por: <b>IB CA</b>	Fecha:18-marzo-2008

<b>Empresa Eléctrica Provincial Cotopaxi S.A.</b> <b>CONSULTA DE SALDOS</b> <b>Empleados y Trabajadores Varios</b>		<b>OMa 30/83</b>
GLP321	30/05/08	
CONSULTA DE SALDOS Y MOVIMIENTOS DE AUXILIAR		
-----		
Compañía	Tipo	Cuenta Aux.      Cuenta Mayor
EC	PE	0237              1.1.3.0.6
Saldo inicial al periodo.: 07 11		
Comprobante	Descripción	D e b e      H a b e r
52-00002 01/11/07	OTRAS CTAS. POR COBRA ▶	26,65
Acumulado al periodo.....:		26,65      +
Saldo final del periodo...:		26,65△
-----		
Seleccionar con una "X" F2=Seleccionar otra moneda F9=Sin Descripción, amplia importe D/H		Roll=Avanzar/Retroceder F8=Pantalla anterior F15=Ver ordenado por Fecha Comprobante 01
Elaborado por: ASCA		Fecha:20-febrero-2008
Suprvis. por: IB CA		Fecha:18-marzo-2008

<b>Empresa Eléctrica Provincial Cotopaxi S.A.</b> <b>CONSULTA DE SALDOS</b> <b>Empleados y Trabajadores Varios</b>	<b>OMa 31/83</b>																																
GLP321 <span style="float: right;">30/05/08</span> CONSULTA DE SALDOS Y MOVIMIENTOS DE AUXILIAR ----- <table style="width: 100%; border-collapse: collapse;"> <tr> <td style="width: 30%;">Comprobante de....:</td> <td style="width: 15%;">Compañía</td> <td style="width: 15%;">Tipo-Número</td> <td style="width: 15%;">Año-Periodo</td> <td style="width: 25%;">Fecha</td> </tr> <tr> <td></td> <td style="text-align: center;">EC</td> <td style="text-align: center;">31 00118</td> <td style="text-align: center;">07 07</td> <td style="text-align: center;">13/07/07 <span style="color: red;">∩</span></td> </tr> </table> Cuenta de Mayor.....: 1130600000000    OTRAS CTAS. POR COBRA EMPLEADOS Y TR Cuenta de Auxiliar....: 0290                    GALLARDO ALVAREZ WILSON GONZAL Descripción.....: PRESTAMO EMERGENTE <span style="color: red;">▶</span> Importe.....: 1.000,00 Debe(D) o Haber(H): D ----- Intro=Continuar <span style="float: right;">F8=Pantalla anterior</span> F4=ver los movimientos del Comprobante GLP321 <span style="float: right;">30/05/08</span> CONSULTA DE SALDOS Y MOVIMIENTOS DE AUXILIAR ----- <table style="width: 100%; border-collapse: collapse;"> <tr> <td style="width: 15%;">Compañía</td> <td style="width: 10%;">Tipo</td> <td style="width: 20%;">Cuenta Aux.</td> <td style="width: 20%;">Cuenta Mayor</td> <td style="width: 35%;"></td> </tr> <tr> <td style="text-align: center;">EC</td> <td style="text-align: center;">PE</td> <td style="text-align: center;">0290</td> <td style="text-align: center;">1.1.3.0.6</td> <td></td> </tr> </table> Saldo inicial al periodo.: 07 12 <span style="float: right;">583,35</span>  <table style="width: 100%; border-collapse: collapse;"> <tr> <td style="width: 20%;">Comprobante</td> <td style="width: 30%;">Descripción</td> <td style="width: 15%; text-align: center;">D e b e</td> <td style="width: 35%; text-align: center;">H a b e r</td> </tr> <tr> <td>40-00001 29/12/07</td> <td>LIQUIDACION VARIOS MEN</td> <td></td> <td style="text-align: right;">83,33-</td> </tr> </table> Acumulado al periodo.....: <span style="float: right;">83,33-<sup>+</sup></span> Saldo final del periodo...: <span style="float: right;">500,02 <span style="color: red;">Δ</span></span> ----- Seleccionar con una "X" <span style="float: right;">Roll=Avanzar/Retroceder</span> F2=Seleccionar otra moneda <span style="float: right;">F8=Pantalla anterior</span> F9=Sin Descripción, amplia importe D/H <span style="float: right;">F15=Ver ordenado por Fecha Comprobante</span>	Comprobante de....:	Compañía	Tipo-Número	Año-Periodo	Fecha		EC	31 00118	07 07	13/07/07 <span style="color: red;">∩</span>	Compañía	Tipo	Cuenta Aux.	Cuenta Mayor		EC	PE	0290	1.1.3.0.6		Comprobante	Descripción	D e b e	H a b e r	40-00001 29/12/07	LIQUIDACION VARIOS MEN		83,33-	<table border="1" style="width: 100%; border-collapse: collapse;"> <tr> <td style="padding: 2px;">Elaborado por: <span style="color: red;">ASCA</span></td> <td style="padding: 2px;">Fecha: 20-febrero-2008</td> </tr> <tr> <td style="padding: 2px;">Suprvis. por: <span style="color: red;">IB CA</span></td> <td style="padding: 2px;">Fecha: 18-marzo-2008</td> </tr> </table>	Elaborado por: <span style="color: red;">ASCA</span>	Fecha: 20-febrero-2008	Suprvis. por: <span style="color: red;">IB CA</span>	Fecha: 18-marzo-2008
Comprobante de....:	Compañía	Tipo-Número	Año-Periodo	Fecha																													
	EC	31 00118	07 07	13/07/07 <span style="color: red;">∩</span>																													
Compañía	Tipo	Cuenta Aux.	Cuenta Mayor																														
EC	PE	0290	1.1.3.0.6																														
Comprobante	Descripción	D e b e	H a b e r																														
40-00001 29/12/07	LIQUIDACION VARIOS MEN		83,33-																														
Elaborado por: <span style="color: red;">ASCA</span>	Fecha: 20-febrero-2008																																
Suprvis. por: <span style="color: red;">IB CA</span>	Fecha: 18-marzo-2008																																

<b>Empresa Eléctrica Provincial Cotopaxi S.A.</b> <b>CONSULTA DE SALDOS</b> <b>Empleados y Trabajadores Varios</b>		OMa 32/83
GLP321	30/05/08	
CONSULTA DE SALDOS Y MOVIMIENTOS DE AUXILIAR		
-----		
Comprobante de....:	Compañía	Tipo-Número Año-Periodo Fecha
	EC	31 00200 07 03 21/03/07 <span style="color: red;">U</span>
Cuenta de Mayor.....:	11306000000000	OTRAS CTAS. POR COBRA EMPLEADOS Y TR
Cuenta de Auxiliar....:	0311	CANDO SALME MIRIAN DEL ROSARIO
Descripción.....:	PRESTAMO POR CALAMIDAD DOMESTICA <span style="color: red;">▶</span>	
Importe.....:	1.500,00	Debe(D) o Haber(H): D
-----		
Intro=Continuar	F8=Pantalla anterior	
F4=ver los movimientos del Comprobante		
GLP321	30/05/08	
CONSULTA DE SALDOS Y MOVIMIENTOS DE AUXILIAR		
-----		
Compañía	Tipo	Cuenta Aux. Cuenta Mayor
EC	PE	0311 1.1.3.0.6
Saldo inicial al periodo..:		07 12 450,00
Comprobante	Descripción	D e b e H a b e r
40-00001 29/12/07	LIQUIDACION VARIOS MEN	150,00-
Acumulado al periodo.....:		150,00- <sup>+</sup>
Saldo final del periodo...:		300,00 <span style="color: red;">▲</span>
-----		
Seleccionar con una "X"		Roll=Avanzar/Retroceder
F2=Seleccionar otra moneda		F8=Pantalla anterior
F9=Sin Descripción, amplia importe D/H		F15=Ver ordenado por Fecha Comprobante
Elaborado por: ASCA		Fecha:20-febrero-08
Suprvis. por:IB CA		Fecha:18-marzo-08

**Empresa Eléctrica Provincial Cotopaxi S.A.**  
**CONSULTA DE SALDOS**  
**Empleados y Trabajadores Varios**

**OMa 33/83**

GLP321 4/06/08

CONSULTA DE SALDOS Y MOVIMIENTOS DE AUXILIAR

```

-----
Comprobante de....:   Compañía   Tipo-Número   Año-Periodo   Fecha
                      EC           31 00144     07 07        18/07/07  U

Cuenta de Mayor.....: 1130600000000  OTRAS CTAS. POR COBRA EMPLEADOS Y TR
Cuenta de Auxiliar....: 0316          ALCOCER ESTRELLA LUIS HUMBERTO
Descripción.....:    PRESTAMO EMERGENTE MAESTRIA  ▶
Importe.....:         5.000,00  Debe(D) o Haber(H):  D
  
```

```

-----
Intro=Continuar           F8=Pantalla anterior
F4=ver los movimientos del Comprobante
02
  
```

GLP321 30/05/08

CONSULTA DE SALDOS Y MOVIMIENTOS DE AUXILIAR

```

-----
Compañía   Tipo   Cuenta Aux.   Cuenta Mayor
  EC       PE     0316         1.1.3.0.6
Saldo inicial al periodo..: 07 12                4.620,00

Comprobante   Descripción           D e b e           H a b e r
40-00001 29/12/07 LIQUIDACION VARIOS MEN                100,00-

Acumulado al periodo.....:                100,00-  +
Saldo final del periodo...:                4.520,00  Δ
  
```

```

-----
Seleccionar con una "X"           Roll=Avanzar/Retroceder
F2=Seleccionar otra moneda       F8=Pantalla anterior
F9=Sin Descripción, amplia importe D/H  F15=Ver ordenado por Fecha Comprobante
  
```

Elaborado por: ASCA	Fecha:20-febrero-2008
Supervis. por: IB CA	Fecha:18-marzo-2008

<b>Empresa Eléctrica Provincial Cotopaxi S.A.</b> <b>CONSULTA DE SALDOS</b> <b>Empleados y Trabajadores Varios</b>		<b>OMa 34/83</b>
GLP321		30/05/08
CONSULTA DE SALDOS Y MOVIMIENTOS DE AUXILIAR		
-----		
Compañía	Tipo	Cuenta Aux.      Cuenta Mayor
EC	PE	0325              1.1.3.0.6
Saldo inicial al periodo..: 07 12		664,46
Comprobante	Descripción	D e b e              H a b e r
31-00021	06/12/07 <span style="color: red;">□</span> ANTCI.HONORARIOS DICI/ <span style="color: red;">▶</span>	1.000,00
31-00219	26/12/07 LIQ.HONORARIOS DICIEMB	1.000,00-
Acumulado al periodo.....:		1.000,00              + 1.000,00-
Saldo final del periodo...:		664,46 <span style="color: red;">△</span>
-----		
Seleccionar con una "X"		Roll=Avanzar/Retroceder
F2=Seleccionar otra moneda		F8=Pantalla anterior
F9=Sin Descripción, amplia importe D/H		F15=Ver ordenado por Fecha Comprobante
Elaborado por: <span style="color: red;">ASCA</span>		Fecha:20-febrero-2008
Suprvis. por: <span style="color: red;">IB CA</span>		Fecha:18-marzo-2008



**Empresa Eléctrica Provincial Cotopaxi S.A.**  
**CONSULTA DE SALDOS**  
**Empleados y Trabajadores Varios**

**OMa 35/83**

GLP321	30/05/08			
CONSULTA DE SALDOS Y MOVIMIENTOS DE AUXILIAR				
-----				
Compañía	Tipo	Cuenta Aux.	Cuenta Mayor	
EC	PE	0330	1.1.3.0.6	
Saldo inicial al periodo..: 06 10			1.619,57	
Comprobante	Descripción		D e b e	H a b e r
31-00145	23/10/06	PRESTAMO CALAMIDAD DOM	2.000,00	
40-00001	31/10/06	LIQUIDACION VARIOS MEN		10,00-
Acumulado al periodo.....:			2.000,00	10,00-
Saldo final del periodo...:			3.609,57	+
-----				
Seleccionar con una "X"		Roll=Avanzar/Retroceder		
F2=Seleccionar otra moneda		F8=Pantalla anterior		
F9=Sin Descripción, amplia importe D/H		F15=Ver ordenado por Fecha Comprobante		
GLP321	30/05/08			
CONSULTA DE SALDOS Y MOVIMIENTOS DE AUXILIAR				
-----				
Compañía	Tipo	Cuenta Aux.	Cuenta Mayor	
EC	PE	0330	1.1.3.0.6	
Saldo inicial al periodo..: 07 12			3.699,27	
Comprobante	Descripción		D e b e	H a b e r
40-00001	29/12/07	LIQUIDACION VARIOS MEN		50,00-
Acumulado al periodo.....:				50,00-
Saldo final del periodo...:			3.649,27	Δ
-----				
Seleccionar con una "X"		Roll=Avanzar/Retroceder		
F2=Seleccionar otra moneda		F8=Pantalla anterior		
F9=Sin Descripción, amplia importe D/H		F15=Ver ordenado por Fecha Comprobante		
Elaborado por: ASCA		Fecha:20-febrero-2008		
Suprvis. por: IB CA		Fecha:18-marzo-2008		

**Empresa Eléctrica Provincial Cotopaxi S.A.**  
**CONSULTA DE SALDOS**  
**Empleados y Trabajadores Varios**

**OMa 36/83**

GLP321		30/05/08	
CONSULTA DE SALDOS Y MOVIMIENTOS DE AUXILIAR			
-----			
Compañía	Tipo	Cuenta Aux.	Cuenta Mayor
EC	PE	0334	1.1.3.0.6
Saldo inicial al periodo..: 07 10		40.949,16	
Comprobante	Descripción	D e b e	H a b e r
52-00005	02/10/07 <input type="checkbox"/> E/B R,MED. SAN RAFAEL <input checked="" type="checkbox"/>	76,92	
52-00005	02/10/07 E/B REUB MED EL CASPI	158,24	
52-00005	02/10/07 E/B REUB MED AV CINCO	11.537,47	
52-00005	02/10/07 E/B REUB MED PLANCHALO	3.832,72	
52-00005	02/10/07 E/B REUB MED CHASQUI S	248,00	
52-00005	02/10/07 E/B REUB MED CHASQUI S	2.574,70	
52-00005	02/10/07 E/B REUB MED CHASQUI S	3.190,06	
80-00043	31/10/07 EGR-920 3720 REUB MED		333,31- +
Acumulado al periodo.....:		27.813,76	25.336,24-
Saldo final del periodo...:		43.426,68	
-----			
Seleccionar con una "X"		Roll=Avanzar/Retroceder	
F2=Seleccionar otra moneda		F8=Pantalla anterior	
F9=Sin Descripción, amplia importe D/H		F15=Ver ordenado por Fecha Comprobante	
GLP321		30/05/08	
CONSULTA DE SALDOS Y MOVIMIENTOS DE AUXILIAR			
-----			
Compañía	Tipo	Cuenta Aux.	Cuenta Mayor
EC	PE	0334	1.1.3.0.6
Saldo inicial al periodo..: 07 11		43.426,68	
Comprobante	Descripción	D e b e	H a b e r
80-00051	30/11/07 REUB MED. SAN RAFAEL E		272,27-
80-00051	30/11/07 REUB MED. SAN RAFAEL E		76,92-
80-00051	30/11/07 REUB MED. SAN RAFAEL E		12,59-
80-00051	30/11/07 REUB MED. SAN RAFAEL E <input checked="" type="checkbox"/>	228,26	
80-00051	30/11/07 REUB MED. SAN RAFAEL E	1,88	
Acumulado al periodo.....:		6.014,11	11.679,97- +
Saldo final del periodo...:		37.760,82 <input checked="" type="checkbox"/>	
-----			
Seleccionar con una "X"		Roll=Avanzar/Retroceder	
F2=Seleccionar otra moneda		F8=Pantalla anterior	
F9=Sin Descripción, amplia importe D/H		F15=Ver ordenado por Fecha Comprobante	
Elaborado por: ASCA		Fecha:20-febrero-2008	
Suprvis. por: IB CA		Fecha:18-marzo-2008	

**Empresa Eléctrica Provincial Cotopaxi S.A.**  
**CONSULTA DE SALDOS**  
**Empleados y Trabajadores Varios**

**OMa 37/83**

GLP321 30/05/08  
CONSULTA DE SALDOS Y MOVIMIENTOS DE AUXILIAR

```
-----
Compañía   Tipo   Cuenta Aux.   Cuenta Mayor
  EC       PE     0365         1.1.3.0.6
Saldo inicial al periodo..: 07 10                1.232,00

Comprobante   Descripción                    D e b e       H a b e r
31-00296 31/10/07 LIQUID. FONDO OBRAS EM▶      63.426,62

Acumulado al periodo.....:                63.426,62      +
Saldo final del periodo...:                64.658,62
-----
```

Seleccionar con una "X" Roll=Avanzar/Retroceder  
F2=Seleccionar otra moneda F8=Pantalla anterior  
F9=Sin Descripción, amplia importe D/H F15=Ver ordenado por Fecha Comprobante

GLP321 30/05/08  
CONSULTA DE SALDOS Y MOVIMIENTOS DE AUXILIAR

```
-----
Compañía   Tipo   Cuenta Aux.   Cuenta Mayor
  EC       PE     0365         1.1.3.0.6
Saldo inicial al periodo..: 07 11                64.658,62

Comprobante   Descripción                    D e b e       H a b e r
52-00003 01/11/07 OTRAS CTAS. POR COBRA      21,00

Acumulado al periodo.....:                21,00      +
Saldo final del periodo...:                64.679,62  Δ
-----
```

Seleccionar con una "X" Roll=Avanzar/Retroceder  
F2=Seleccionar otra moneda F8=Pantalla anterior  
F9=Sin Descripción, amplia importe D/H F15=Ver ordenado por Fecha Comprobante

Elaborado por: ASCA	Fecha:20-febrero-2008
Suprvis. por: IB CA	Fecha:18-marzo-2008

**Empresa Eléctrica Provincial Cotopaxi S.A.**  
**CONSULTA DE SALDOS**  
**Empleados y Trabajadores Varios**

**OMa 38/83**

GLP321 30/05/08

CONSULTA DE SALDOS Y MOVIMIENTOS DE AUXILIAR

Compañía	Tipo	Cuenta Aux.	Cuenta Mayor		
EC	PE	0366	1.1.3.0.6		
Saldo inicial al periodo..: 07 2				53.040,34	
Comprobante	Descripción			D e b e	H a b e r
31-00170	22/02/07	CONTRIBUCION DEL PERS.		10,00	
40-00001	28/02/07	LIQUIDACION VARIOS MEN			10,00-
51-00006	02/02/07	OTRAS CTAS. POR COBRA			473,98-
52-00003	02/02/07	OTRAS CTAS. POR COBRA ▶		1.815,44	
52-00003	02/02/07	B.PAPAHURCO REUB MEDID ▶		7.851,04	
52-00003	02/02/07	B.PAPAHURCO REUB MEDID ▶		94,02	
52-00003	02/02/07	B.PAPAHURCO REUB MEDID ▶		94,02	
52-00003	02/02/07	B.PAPAHURCO REUB MEDID ▶		2.533,88	
Acumulado al periodo.....:				12.398,40	483,98-
Saldo final del periodo...:				64.954,76	

-----  
 Seleccionar con una "X" Roll=Avanzar/Retroceder  
 F2=Seleccionar otra moneda F8=Pantalla anterior  
 F9=Sin Descripción, amplia importe D/H F15=Ver ordenado por Fecha Comprobante

GLP321 30/05/08

CONSULTA DE SALDOS Y MOVIMIENTOS DE AUXILIAR

Compañía	Tipo	Cuenta Aux.	Cuenta Mayor		
EC	PE	0366	1.1.3.0.6		
Saldo inicial al periodo..: 07 10				43.558,42	
Comprobante	Descripción			D e b e	H a b e r
51-00005	01/10/07	I/B REUB MEDIDORES SAN ▶			15,95-
Acumulado al periodo.....:					15,95-
Saldo final del periodo...:				43.542,47 ▲	

-----  
 Seleccionar con una "X" Roll=Avanzar/Retroceder  
 F2=Seleccionar otra moneda F8=Pantalla anterior  
 F9=Sin Descripción, amplia importe D/H F15=Ver ordenado por Fecha Comprobante

Elaborado por: ASCA	Fecha:20-febrero-2008
Suprvs. por: IB CA	Fecha:18-marzo-2008

<b>Empresa Eléctrica Provincial Cotopaxi S.A.</b> <b>CONSULTA DE SALDOS</b> <b>Empleados y Trabajadores Varios</b>		OMa 39/83
GLP321	CONSULTA DE SALDOS Y MOVIMIENTOS DE AUXILIAR	30/05/08
-----		
Comprobante de....:	Compañía      Tipo-Número      Año-Periodo      Fecha	
	EC                      80 00033              07 08              31/08/07	∩
Cuenta de Mayor.....:	1130600000000      OTRAS CTAS. POR COBRA EMPLEADOS Y TR	
Cuenta de Auxiliar....:	0379                      GARZON ULLOA PAUL ALBERTO	
Descripción.....:	DIF. APOR PERS PAGADO Y DESC AGO-08	▶
Importe.....:	63,00      Δ Debe(D) o Haber(H):      D	
Moneda extranjera.....:	1.575.000,00      Tasa de cambio...:	0,0000400
-----		
Intro=Continuar	F8=Pantalla anterior	
F4=ver los movimientos del Comprobante		
Elaborado por: ASCA		Fecha:20-febrero-2008
Suprvis. por: IBCA		Fecha:18-marzo-2008

**Empresa Eléctrica Provincial Cotopaxi S.A.**  
**CONSULTA DE SALDOS**  
**Empleados y Trabajadores Varios**

**OMa 40/83**

GLP321	30/05/08		
CONSULTA DE SALDOS Y MOVIMIENTOS DE AUXILIAR			
-----			
Compañía	Tipo	Cuenta Aux.	Cuenta Mayor
EC	PE	0381	1.1.3.0.6
Saldo inicial al periodo..: 05 1			
Comprobante	Descripción	D e b e	H a b e r
40-00001	31/01/05 LIQUIDACION ROL VARIOS		10,00-
52-00008	10/01/05 BODEGAS ▶	1.275,53	
Acumulado al periodo.....:		1.275,53	10,00- +
Saldo final del periodo...:		1265,53	
-----			
Seleccionar con una "X"		Roll=Avanzar/Retroceder	
F2=Seleccionar otra moneda		F8=Pantalla anterior	
F9=Sin Descripción, amplia importe D/H		F15=Ver ordenado por Fecha Comprobante	
GLP321	30/05/08		
CONSULTA DE SALDOS Y MOVIMIENTOS DE AUXILIAR			
-----			
Compañía	Tipo	Cuenta Aux.	Cuenta Mayor
EC	PE	0381	1.1.3.0.6
Saldo inicial al periodo..: 07 10			
Comprobante	Descripción	D e b e	H a b e r
40-00001	31/10/07 LIQUIDACION VARIOS MEN		10,00-
Acumulado al periodo.....:			10,00- +
Saldo final del periodo...:		1.317,92 ▲	
-----			
Seleccionar con una "X"		Roll=Avanzar/Retroceder	
F2=Seleccionar otra moneda		F8=Pantalla anterior	
F9=Sin Descripción, amplia importe D/H		F15=Ver ordenado por Fecha Comprobante	

Elaborado por: ASCA	Fecha:20-febrero-08
Supervis. por: IB CA	Fecha:18-marzo-08

<b>Empresa Eléctrica Provincial Cotopaxi S.A.</b>		<b>OMa 41/83</b>	
<b>CONSULTA DE SALDOS Empleados y Trabajadores Varios</b>			
GLP321	CONSULTA DE SALDOS Y MOVIMIENTOS DE AUXILIAR	30/05/08	
-----			
Comprobante de....:	Compañía      Tipo-Número      Año-Periodo      Fecha		
	EC                      31 00152              06 08              17/08/06	U	
Cuenta de Mayor.....:	11306000000000      OTRAS CTAS. POR COBRA EMPLEADOS Y TR		
Cuenta de Auxiliar....:	0389                      FLORES RIPALDA MARCELO RENAN		
Descripción.....:	PREST CALAMIDAD DOMESTICA SR. FLORES	▶	
Importe.....:	300,00      Debe(D) o Haber(H):      D		
-----			
Intro=Continuar	F8=Pantalla anterior		
F4=ver los movimientos del Comprobante			
GLP321	CONSULTA DE SALDOS Y MOVIMIENTOS DE AUXILIAR	30/05/08	
-----			
Compañía      Tipo      Cuenta Aux.      Cuenta Mayor			
EC              PE      0389              1.1.3.0.6			
Saldo inicial al periodo..:	07 9	191,39	
Comprobante      Descripción      D e b e      H a b e r			
40-00001 30/09/07	LIQUIDACION VARIOS MEN		,91-
Acumulado al periodo.....:			+ ,91-
Saldo final del periodo...:		190,48	Δ
-----			
Seleccionar con una "X"	Roll=Avanzar/Retroceder		
F2=Seleccionar otra moneda	F8=Pantalla anterior		
F9=Sin Descripción, amplía importe D/H	F15=Ver ordenado por Fecha Comprobante		
Elaborado por: ASCA		Fecha:20-febrero-2008	
Suprvis. por: IB CA		Fecha:18-marzo-2008	

<b>Empresa Eléctrica Provincial Cotopaxi S.A.</b> <b>CONSULTA DE SALDOS</b> <b>Empleados y Trabajadores Varios</b>				<b>OMa 42/83</b>	
GLP321				30/05/08	
CONSULTA DE SALDOS Y MOVIMIENTOS DE AUXILIAR					
-----					
Compañía	Tipo	Cuenta Aux.	Cuenta Mayor		
EC	PE	0397	1.1.3.0.6		
Saldo inicial al periodo..: 07 12					
Comprobante	Descripción		D e b e	H a b e r	
80-00098	29/12/07	∩ SPI NO ACREDITADO ESC. ▶	114,00		
Acumulado al periodo.....:				114,00	+
Saldo final del periodo...:				114,00	Δ
-----					
Seleccionar con una "X"			Roll=Avanzar/Retroceder		
F2=Seleccionar otra moneda			F8=Pantalla anterior		
F9=Sin Descripción, amplia importe D/H			F15=Ver ordenado por Fecha Comprobante		
Elaborado por: ASCA				Fecha:20-febrero-2008	
Suprvis. por: IB CA				Fecha:18-marzo-2008	

<b>Empresa Eléctrica Provincial Cotopaxi S.A.</b> <b>CONSULTA DE SALDOS</b> <b>Empleados y Trabajadores Varios</b>				<b>OMa 43/83</b>	
GLP321				30/05/08	
CONSULTA DE SALDOS Y MOVIMIENTOS DE AUXILIAR					
-----					
Compañía	Tipo	Cuenta Aux.	Cuenta Mayor		
EC	PE	0398	1.1.3.0.6		
Saldo inicial al periodo..: 07 11					
Comprobante	Descripción		D e b e	H a b e r	
52-00003	01/11/07	∩ OTRAS CTAS. POR COBRA ▶	400,00		
Acumulado al periodo.....:				400,00	
Saldo final del periodo...:				400,00	Δ
-----					
Seleccionar con una "X"			Roll=Avanzar/Retroceder		
F2=Seleccionar otra moneda			F8=Pantalla anterior		
F9=Sin Descripción, amplia importe D/H			F15=Ver ordenado por Fecha Comprobante		
Elaborado por: ASCA				Fecha:20-febrero-2008	
Suprvis. por: IB CA				Fecha:18-marzo-2008	



Empresa Eléctrica Provincial Cotopaxi S.A.				OMa 44/83	
CONSULTA DE SALDOS					
Empleados y Trabajadores Varios					
GLP321		CONSULTA DE SALDOS Y MOVIMIENTOS DE AUXILIAR		30/05/08	
-----					
Compañía	Tipo	Cuenta Aux.	Cuenta Mayor		
EC	PE	0410	1.1.3.0.6		
Saldo inicial al periodo.: 07 6					
Comprobante	Descripción		Debe	Haber	
52-00002	01/06/07	∩ BODEGA GENERAL ▶	440,81		
Acumulado al periodo.....:				440,81	+
Saldo final del periodo...:				440,81	Δ
-----					
Seleccionar con una "X"			Roll=Avanzar/Retroceder		
F2=Seleccionar otra moneda			F8=Pantalla anterior		
F9=Sin Descripción, amplia importe D/H			F15=Ver ordenado por Fecha Comprobante		
				Elaborado por: ASCA	Fecha:20-febrero-2008
				Suprvis. por: IB CA	Fecha:18-marzo-2008

Empresa Eléctrica Provincial Cotopaxi S.A.				OMa 45/83	
CONSULTA DE SALDOS					
Empleados y Trabajadores Varios					
GLP321		CONSULTA DE SALDOS Y MOVIMIENTOS DE AUXILIAR		30/05/08	
-----					
Compañía	Tipo	Cuenta Aux.	Cuenta Mayor		
EC	PE	0450	1.1.3.0.6		
Saldo inicial al periodo.: 07 2				521,72	
Comprobante	Descripción		Debe	Haber	
80-00066	28/02/07	∩ VEH.39 PLACAS XEA-349 ▶	12.019,11		
Acumulado al periodo.....:				12.019,11	+
Saldo final del periodo...:				12.540,83	Δ
-----					
Seleccionar con una "X"			Roll=Avanzar/Retroceder		
F2=Seleccionar otra moneda			F8=Pantalla anterior		
F9=Sin Descripción, amplia importe D/H			F15=Ver ordenado por Fecha Comprobante		
				Elaborado por: ASCA	Fecha:20-febrero-2008
				Suprvis. por: IB CA	Fecha:18-marzo-2008

<b>Empresa Eléctrica Provincial Cotopaxi S.A.</b> <b>CONSULTA DE SALDOS</b> <b>Empleados y Trabajadores Varios</b>						OMa 46/83
CGP018						30/05/08
CONSULTA DE MOVIMIENTOS						
-----						
Comprobante de....:	Compañía	Tipo-Número	Año-Periodo	Fecha	Clase	
	EC	52 00008	07 12	26/12/07	∩	1
-----						
S Cuenta Mayor	Auxiliar T	Importe	Descripción			
11306000000000	0462	D	75,52	OTRAS CTAS. POR COBRA EMPLEA ▶		
12101020000000		H	75,52-	SUB BODEGA DE ACOMETIDAS Y M		
-----						
5 = visualizar						
Roll=Avanzar/Retroceder			F8=Pantalla anterior			
Elaborado por: ASCA				Fecha:20-febrero-2008		
Suprvis. por: IB CA				Fecha:18-marzo-2008		

<b>Empresa Eléctrica Provincial Cotopaxi S.A.</b> <b>CONSULTA DE SALDOS</b> <b>Empleados y Trabajadores Varios</b>						OMa 47/83
GLP321						30/05/08
CONSULTA DE SALDOS Y MOVIMIENTOS DE AUXILIAR						
-----						
Compañía	Tipo	Cuenta Aux.	Cuenta Mayor			
EC	PE	0477	1.1.3.0.6			
Saldo inicial al periodo.: 07 7						
Comprobante	Descripción		Debe	Haber		
52-00003	02/07/07	∩	OTRAS CTAS. POR COBRA		13.907,55	
80-00057	31/07/07	Δ	REG.MAT VEND HOLCIM S/▶			13.907,05-
-----						
Acumulado al periodo.....:			13.907,55		13.907,05-	+
Saldo final del periodo...:					,50	
-----						
Seleccionar con una "X"			Roll=Avanzar/Retroceder			
F2=Seleccionar otra moneda			F8=Pantalla anterior			
F9=Sin Descripción, amplia importe D/H			F15=Ver ordenado por Fecha Comprobante			
Elaborado por: ASCA				Fecha:20-febrero-2008		
Suprvis. por: IB CA				Fecha:18-marzo-2008		

**Empresa Eléctrica Provincial Cotopaxi S.A.**  
**CONSULTA DE SALDOS**  
**Empleados y Trabajadores Varios**

**OMa 48/83**

GLP321	CONSULTA DE SALDOS Y MOVIMIENTOS DE AUXILIAR				30/05/08
-----					
Comprobante de....:	Compañía	Tipo-Número	Año-Periodo	Fecha	
	EC	31 00040	07 02	12/02/07	U
Cuenta de Mayor.....:	11306000000000	OTRAS CTAS. POR COBRA EMPLEADOS Y TR			
Cuenta de Auxiliar....:	0491	ALDAZ NARANJO XAVIER			
Descripción.....:	PAG.MULTA GLOSA	200701200004	SR.JACH		▶
Importe.....:	149,88	Debe(D) o Haber(H): D			
-----					
Intro=Continuar			F8=Pantalla anterior		
F4=ver los movimientos del Comprobante					
GLP321	CONSULTA DE SALDOS Y MOVIMIENTOS DE AUXILIAR				30/05/08
-----					
Compañía	Tipo	Cuenta Aux.	Cuenta Mayor		
EC	PE	0491	1.1.3.0.6		
Saldo inicial al periodo..:				07 12	534,12
Comprobante	Descripción		D e b e	H a b e r	
80-00078	28/12/07	REG.V.NO REC.AÑOS ANTE	▶	149,88-	
Acumulado al periodo.....:				149,88-	+
Saldo final del periodo...:				384,24	Δ
-----					
Seleccionar con una "X"			Roll=Avanzar/Retroceder		
F2=Seleccionar otra moneda			F8=Pantalla anterior		

Elaborado por: ASCA	Fecha:20-febrero-2008
Suprvis. por: IB CA	Fecha:18-marzo-2008

**Empresa Eléctrica Provincial Cotopaxi S.A.**  
**CONSULTA DE SALDOS**  
**Empleados y Trabajadores Varios**

**OMa 49/83**

GLP321 30/05/08  
CONSULTA DE SALDOS Y MOVIMIENTOS DE AUXILIAR

-----  
Comprobante de....:      Compañía      Tipo-Número      Año-Periodo      Fecha  
   EC              31 00206              07 06              21/06/07 ∩

Cuenta de Mayor.....: 1130600000000      OTRAS CTAS. POR COBRA EMPLEADOS Y TR  
Cuenta de Auxiliar....: 0498                      VITERI HERNANDEZ MARIA VERONIC

Descripción.....:      PRESTAMO EMERGENTE ▶  
Importe.....:              1.000,00      Debe(D) o Haber(H):      D

-----  
Intro=Continuar                                      F8=Pantalla anterior  
F4=ver los movimientos del Comprobante

GLP321 30/05/08  
CONSULTA DE SALDOS Y MOVIMIENTOS DE AUXILIAR

-----  
Compañía      Tipo      Cuenta Aux.      Cuenta Mayor  
EC              PE      0498              1.1.3.0.6

Saldo inicial al periodo..: 07 12                                      500,02

Comprobante      Descripción                                      D e b e              H a b e r  
40-00001 29/12/07 LIQUIDACION VARIOS MEN                                                   83,33-

Acumulado al periodo.....:                                      83,33- +

Saldo final del periodo...:                                      416,69 Δ

-----  
Seleccionar con una "X"                                      Roll=Avanzar/Retroceder  
F2=Seleccionar otra moneda                                      F8=Pantalla anterior  
F9=Sin Descripción, amplia importe D/H                                      F15=Ver ordenado por Fecha Comprobante

Elaborado por: ASCA	Fecha:20-febrero-2008
Suprvís. por: IB CA	Fecha:18-marzo-2008

**Empresa Eléctrica Provincial Cotopaxi S.A.**  
**CONSULTA DE SALDOS**  
**Empleados y Trabajadores Varios**

**OMa 50/83**

GLP321 30/05/08  
CONSULTA DE SALDOS Y MOVIMIENTOS DE AUXILIAR

-----				
Compañía	Tipo	Cuenta Aux.	Cuenta Mayor	
EC	PE	0512	1.1.3.0.6	
Saldo inicial al periodo..: 07 1			669,02	
Comprobante		Descripción	D e b e	H a b e r
80-00072	31/01/07	REUB MEDID. B.MIÑO CEN		372,96-
80-00072	31/01/07	REUB MEDID. B.MIÑO CEN		100,10-
80-00072	31/01/07	REUB MEDID. B.MIÑO CEN ▶	116,68	
Acumulado al periodo.....:			116,68	473,06- +
Saldo final del periodo...:			312,64	
-----				

Seleccionar con una "X" Roll=Avanzar/Retroceder  
F2=Seleccionar otra moneda F8=Pantalla anterior  
F9=Sin Descripción, amplia importe D/H F15=Ver ordenado por Fecha Comprobante

GLP321 30/05/08  
CONSULTA DE SALDOS Y MOVIMIENTOS DE AUXILIAR

-----				
Compañía	Tipo	Cuenta Aux.	Cuenta Mayor	
EC	PE	0512	1.1.3.0.6	
Saldo inicial al periodo..: 07 2			312,64	
Comprobante		Descripción	D e b e	H a b e r
31-00170	22/02/07	CONTRIBUCION DEL PERS.	10,00	
40-00001	28/02/07	LIQUIDACION VARIOS MEN		10,00-
Acumulado al periodo.....:			10,00	10,00- +
Saldo final del periodo...:			312,64△	
-----				

Seleccionar con una "X" Roll=Avanzar/Retroceder  
F2=Seleccionar otra moneda F8=Pantalla anterior  
F9=Sin Descripción, amplia importe D/H F15=Ver ordenado por Fecha Comprobante

Elaborado por: ASCA	Fecha:20-febrero-2008
Suprvis. por: IB CA	Fecha:18-marzo-2008

<b>Empresa Eléctrica Provincial Cotopaxi S.A.</b> <b>CONSULTA DE SALDOS</b> <b>Empleados y Trabajadores Varios</b>						<b>OMa 51/83</b>
CGP018						30/05/08
CONSULTA DE MOVIMIENTOS						
-----						
Comprobante de....:	Compañía	Tipo-Número	Año-Periodo	Fecha	Clase	
	EC	52 00006	06 06	13/06/06	∩	1
-----						
S Cuenta Mayor	Auxiliar	T	Importe	Descripción		
11306000000000	0334	D	1.448,83	E/B CAM ACOM BARRIO SAN SILV		
11306000000000	0557	D	246,23	OTRAS CTAS. POR COBRA EMPLEA		
52101000000000	018	D	6.241,63	▲	EGRE. MATER. CONST. PALOSA P▶	
12101010000000		H	9.723,94-	BODEGA GENERAL		
-----						
5 = visualizar						
Roll=Avanzar/Retroceder			F8=Pantalla anterior			
Elaborado por: ASCA				Fecha:20-febrero-2008		
Suprvis. por: IB CA				Fecha:18-marzo-2008		

<b>Empresa Eléctrica Provincial Cotopaxi S.A.</b>						<b>OMa 52/83</b>
<b>CONSULTA DE SALDOS</b>						
<b>Empleados y Trabajadores Varios</b>						
CGP018	CONSULTA DE MOVIMIENTOS					30/05/08
-----						
Comprobante de....:	Compañía	Tipo-Número	Año-Periodo	Fecha	Clase	
	EC	52 00004	05 02	4/02/05	U	1
-----						
S Cuenta Mayor	Auxiliar T	Importe	Descripción			
11306000000000	0609	D	31.984,53	OTRAS CTAS. POR COBRA EMPLEA		
12101010000000	H	31.984,53-	BODEGA GENERAL ▶			
-----						
5 = visualizar						
Roll=Avanzar/Retroceder			F8=Pantalla anterior			
GLP321	CONSULTA DE SALDOS Y MOVIMIENTOS DE AUXILIAR					30/05/08
-----						
Compañía	Tipo	Cuenta Aux.	Cuenta Mayor			
EC	PE	0609	1.1.3.0.6			
Saldo inicial al periodo..:			07 12	31.318,71		
Comprobante	Descripción		D e b e	H a b e r		
31-00240	28/12/07	V.NO LIQ CAJA CHICA C. ▶	25,00			
Acumulado al periodo.....:			25,00	+		
Saldo final del periodo...:			31.343,71▲			
-----						
Seleccionar con una "X"			Roll=Avanzar/Retroceder			
F2=Seleccionar otra moneda			F8=Pantalla anterior			
F9=Sin Descripción, amplia importe D/H			F15=Ver ordenado por Fecha Comprobante			
Elaborado por: ASCA					Fecha:20-febrero-2008	
Suprvis. por: IB CA					Fecha:18-marzo-2008	

<b>Empresa Eléctrica Provincial Cotopaxi S.A.</b> <b>CONSULTA DE SALDOS</b> <b>Empleados y Trabajadores Varios</b>						OMa 53/83
CGP018						31/05/08
CONSULTA DE MOVIMIENTOS						
-----						
Comprobante de....:	Compañía	Tipo-Número	Año-Periodo	Fecha	Clase	
	EC	52 00004	06 04	4/04/06	1	
-----						
S Cuenta Mayor	Auxiliar T		Importe	Descripción		
11306000000000	0334	D	1.656,08	E/B CAM MAT STA BARBARA -S B ▶		
11306000000000	0611	D	102,37	OTRAS CTAS. POR COBRA EMPLEA		
12101010000000		H	2.789,75-	BODEGA GENERAL		
11306000000000	0334	D	132,91	E/B CAM MAT. COLAIZA BELLAVI ▶		
11306000000000	0334	D	111,45	E/B CAM MAT PUCARA DE TANICU ▶		
11306000000000	0334	D	786,94	E/B CAM MAT AV UNI NAC NINTI ▶		
-----						
5 = visualizar						
Roll=Avanzar/Retroceder			F8=Pantalla anterior			
Elaborado por: ASCA				Fecha:20-febrero-2008		
Supervis. por: IB CA				Fecha:18-marzo-2008		





<b>Empresa Eléctrica Provincial Cotopaxi S.A.</b> <b>CONSULTA DE SALDOS</b> <b>Empleados y Trabajadores Varios</b>		<b>OMa 55/83</b>
GLP321	CONSULTA DE SALDOS Y MOVIMIENTOS DE AUXILIAR	31/05/08
-----		
Comprobante de....:	Compañía	Tipo-Número
	EC	80 00036
		Año-Periodo
		07 11
		Fecha
		12/11/07 <span style="color: red;">∩</span>
Cuenta de Mayor.....:	11306000000000	OTRAS CTAS. POR COBRA EMPLEADOS Y TR
Cuenta de Auxiliar....:	0636	SOLIS OLIVO HILDA PATRICIA
Descripción.....:	DEVOL EN MAS PATY SOLIS N/C 85,42 <span style="color: red;">▶</span>	
Importe.....:	1,90 <span style="color: red;">△</span>	Debe(D) o Haber(H): D
Moneda extranjera.....:	47.500,00	Tasa de cambio...: 0,0000400
-----		
Intro=Continuar	F8=Pantalla anterior	
F4=ver los movimientos del Comprobante		
	Elaborado por: <span style="color: red;">ASCA</span>	Fecha:20-febrero-2008
	Suprvis. por: <span style="color: red;">IB CA</span>	Fecha:18-marzo-2008

**Empresa Eléctrica Provincial Cotopaxi S.A.**

**CONSULTA DE SALDOS**

**Empleados y Trabajadores Varios**

**OMa 56/83**

GLP321

31/05/08

CONSULTA DE SALDOS Y MOVIMIENTOS DE AUXILIAR

-----

Compañía	Tipo	Cuenta Aux.	Cuenta Mayor	
EC	PE	0659	1.1.3.0.6	
Saldo inicial al periodo..: 07 11				

Comprobante	Descripción	D e b e	H a b e r
25-00154 30/11/07	Ret errada cl 94832 ru	,35	
Acumulado al periodo.....:			,35
Saldo final del periodo...:			,35

-----

Seleccionar con una "X" Roll=Avanzar/Retroceder  
 F2=Seleccionar otra moneda F8=Pantalla anterior  
 F9=Sin Descripción, amplia importe D/H F15=Ver ordenado por Fecha Comprobante

GLP321

31/05/08

CONSULTA DE SALDOS Y MOVIMIENTOS DE AUXILIAR

-----

Compañía	Tipo	Cuenta Aux.	Cuenta Mayor	
EC	PE	0659	1.1.3.0.6	
Saldo inicial al periodo..: 07 12				,35

Comprobante	Descripción	D e b e	H a b e r
25-00137 26/12/07	Ret errada cliente 824	,25	
Acumulado al periodo.....:			,25
Saldo final del periodo...:			,60 <span style="color:red">Δ</span>

-----

Seleccionar con una "X" Roll=Avanzar/Retroceder  
 F2=Seleccionar otra moneda F8=Pantalla anterior  
 F9=Sin Descripción, amplia importe D/H F15=Ver ordenado por Fecha Comprobante

Elaborado por: ASCA	Fecha:20-febrero-2008
Supervis. por: IB CA	Fecha:18-marzo-2008

**Empresa Eléctrica Provincial Cotopaxi S.A.**  
**CONSULTA DE SALDOS**  
**Empleados y Trabajadores Varios**

**OMa 57/83**

CGP018

31/05/08

CONSULTA DE MOVIMIENTOS

```
-----
Comprobante de....:   Compañía   Tipo-Número   Año-Periodo   Fecha   Clase
                      EC           52 00005     07 10         2/10/07   1
-----
```

```
S Cuenta Mayor   Auxiliar T           Importe   Descripción
11306000000000  0022   D           1.713,12  OTRAS CTAS. POR COBRA EMPLEA
11306000000000  0151   D              6,80  OTRAS CTAS. POR COBRA EMPLEA
11306000000000  0235   D           1.854,80  E/B 920 3708 HERR P.FERUM IN
11306000000000  0361   D           144,32   OTRAS CTAS. POR COBRA EMPLEA
11306000000000  0680   D          13.571,44  OTRAS CTAS. POR COBRA EMPLEA
11306000000000  9076   D           200,00   OTRAS CTAS. POR COBRA EMPLEA
12101010000000   H          41.114,02- BODEGA GENERAL
11306000000000  0334   D           179,16   EGR-920-3718 REB MED ENTRADA
+
-----
```

5 = visualizar

Roll=Avanzar/Retroceder

F8=Pantalla anterior

CGP018

31/05/08

CONSULTA DE MOVIMIENTOS

```
-----
Comprobante de....:   Compañía   Tipo-Número   Año-Periodo   Fecha   Clase
                      EC           52 00003     07 11         1/11/07   1
-----
```

```
S Cuenta Mayor   Auxiliar T           Importe   Descripción
11306000000000  0398   D           400,00   OTRAS CTAS. POR COBRA EMPLEA
11306000000000  0680   D          1.122,54  OTRAS CTAS. POR COBRA EMPLEA
12101010000000   H          12.941,43- BODEGA GENERAL
12107070000000   H           400,00-  SUB BODEGA EL CORAZON
11306000000000  0334   D           22,42   E/B REUB MED. EN CHIPOALO SA
11306000000000  0334   D           12,59   E/B REUB MED SAN RAFAEL EL C
11306000000000  0334   D          459,57   E/B REUB MED AV.5 DE JUNIO Y
11306000000000  0334   D          855,08   E/B REUB MED EN PUCAYACU
+
-----
```

5 = visualizar

Roll=Avanzar/Retroceder

F8=Pantalla anterior

Elaborado por: ASCA	Fecha:20-febrero-08
Suprvis. por: IB CA	Fecha:18-marzo-08

<b>Empresa Eléctrica Provincial Cotopaxi S.A.</b>		<b>OMa 58/83</b>
<b>CONSULTA DE SALDOS</b>		
<b>Empleados y Trabajadores Varios</b>		
GLP321	31/05/08	
CONSULTA DE SALDOS Y MOVIMIENTOS DE AUXILIAR		
-----		
Comprobante de....:	Compañía	Tipo-Número Año-Periodo Fecha
	EC	25 00126 07 03 19/03/07 <span style="color: red;">∩</span>
Cuenta de Mayor.....:	1130600000000	OTRAS CTAS. POR COBRA EMPLEADOS Y TR
Cuenta de Auxiliar.....:	0701	TOVAR VILLACIS BYRON GERMANICO
Descripción.....:	RET. MUNICIPIO DE PUJILI ERRADAS <span style="color: red;">▶</span>	
Importe.....:	10,05 <span style="color: red;">Δ</span>	Debe(D) o Haber(H): D
Moneda extranjera.....:	251.250,00	Tasa de cambio...: 0,0000400
-----		
Intro=Continuar	F8=Pantalla anterior	
F4=ver los movimientos del Comprobante		
Elaborado por: ASCA		Fecha:20-febrero-2008
Supervis. por: IB CA		Fecha:18-marzo-2008

<b>Empresa Eléctrica Provincial Cotopaxi S.A.</b>				<b>OMa 59/83</b>
<b>CONSULTA DE SALDOS</b>				
<b>Empleados y Trabajadores Varios</b>				
GLP321	CONSULTA DE SALDOS Y MOVIMIENTOS DE AUXILIAR			31/05/08
-----				
Comprobante de....:	Compañía	Tipo-Número	Año-Periodo	Fecha
	EC	31 00241	07 06	26/06/07 <span style="color: red;">U</span>
Cuenta de Mayor.....:	11306000000000	OTRAS CTAS. POR COBRA EMPLEADOS Y TR		
Cuenta de Auxiliar....:	0710	ALMEIDA GRANJA ELSA CECILIA DE		
Descripción.....:	PRESTAMO EMERGENTE <span style="color: red;">▶</span>			
Importe.....:	1.200,00	Debe(D) o Haber(H): D		
-----				
Intro=Continuar			F8=Pantalla anterior	
F4=ver los movimientos del Comprobante				
GLP321	CONSULTA DE SALDOS Y MOVIMIENTOS DE AUXILIAR			31/05/08
-----				
Compañía	Tipo	Cuenta Aux.	Cuenta Mayor	
EC	PE	0710	1.1.3.0.6	
Saldo inicial al periodo..:	07 12			2.413,57
Comprobante	Descripción	D e b e		H a b e r
40-00001 29/12/07	LIQUIDACION VARIOS MEN			100,00-
Acumulado al periodo.....:				100,00- <sup>+</sup>
Saldo final del periodo...:				2.313,57 <span style="color: red;">Δ</span>
-----				
Seleccionar con una "X"			Roll=Avanzar/Retroceder	
F2=Seleccionar otra moneda			F8=Pantalla anterior	
F9=Sin Descripción, amplia importe D/H			F15=Ver ordenado por Fecha Comprobante	
			Elaborado por: <span style="color: red;">ASCA</span>	Fecha: 20-febrero-2008
			Supervis. por: <span style="color: red;">IB CA</span>	Fecha: 18-marzo-2008

**Empresa Eléctrica Provincial Cotopaxi S.A.**  
**CONSULTA DE SALDOS**  
**Empleados y Trabajadores Varios**

**OMa 60/83**

GLP321 31/05/08  
CONSULTA DE SALDOS Y MOVIMIENTOS DE AUXILIAR

```

-----
Comprobante de....:   Compañía   Tipo-Número   Año-Periodo   Fecha
                      EC           31 00026     06 03         02/03/06  U

Cuenta de Mayor.....: 1130600000000  OTRAS CTAS. POR COBRA EMPLEADOS Y TR
Cuenta de Auxiliar....: 0719           REYES PICHUCHO GERMANICO GEOVA
Descripción.....:    PRESTAMO CALAMIDAD DOMESTICA  ▶
Importe.....:        2.000,00 Debe(D) o Haber(H):  D
    
```

Intro=Continuar F8=Pantalla anterior  
F4=ver los movimientos del Comprobante

GLP321 31/05/08  
CONSULTA DE SALDOS Y MOVIMIENTOS DE AUXILIAR

```

-----
Compañía   Tipo   Cuenta Aux.   Cuenta Mayor
  EC       PE     0719         1.1.3.0.6
Saldo inicial al periodo..: 07 12                903,72

Comprobante   Descripción                    D e b e   H a b e r
40-00001 29/12/07 LIQUIDACION VARIOS MEN ▶                100,00-

Acumulado al periodo.....:                100,00-  +
Saldo final del periodo...:                803,72  Δ
    
```

Seleccionar con una "X" Roll=Avanzar/Retroceder  
F2=Seleccionar otra moneda F8=Pantalla anterior  
F9=Sin Descripción, amplia importe D/H F15=Ver ordenado por Fecha Comprobante

Elaborado por: <b>ASCA</b>	Fecha:20-febrero-2008
Suprvis. por: <b>IB CA</b>	Fecha:18-marzo-2008

<b>Empresa Eléctrica Provincial Cotopaxi S.A.</b>		<b>OMa 61/83</b>
<b>CONSULTA DE SALDOS</b>		
<b>Empleados y Trabajadores Varios</b>		
GLP321	31/05/08	
CONSULTA DE SALDOS Y MOVIMIENTOS DE AUXILIAR		
-----		
Comprobante de....:	Compañía	Tipo-Número Año-Periodo Fecha
	EC	80 00050 04 02 28/02/04 <span style="color: red;">∩</span>
Cuenta de Mayor.....:	11306000000000	OTRAS CTAS. POR COBRA EMPLEADOS Y TR
Cuenta de Auxiliar....:	0734	PACHECO SANDOVAL MARIA DEL CAR
Descripción.....:	REG.DESC	MENOS APOORTE INDIVID <span style="color: red;">▶</span>
Importe.....:	2,52	ΔDebe(D) o Haber(H): D
Moneda extranjera.....:	63.000,00	Tasa de cambio...: 0,0000400
-----		
Intro=Continuar		F8=Pantalla anterior
F4=ver los movimientos del Comprobante		
Elaborado por: ASCA		Fecha:20-febrero-08
Suprvis. por: IB CA		Fecha:18-marzo-08

<b>Empresa Eléctrica Provincial Cotopaxi S.A.</b>		<b>OMa 62/83</b>
<b>CONSULTA DE SALDOS</b>		
<b>Empleados y Trabajadores Varios</b>		
GLP321	31/05/08	
CONSULTA DE SALDOS Y MOVIMIENTOS DE AUXILIAR		
-----		
Comprobante de....:	Compañía	Tipo-Número Año-Periodo Fecha
	EC	40 00001 07 11 30/11/07 <span style="color: red;">∩</span>
Cuenta de Mayor.....:	11306000000000	OTRAS CTAS. POR COBRA EMPLEADOS Y TR
Cuenta de Auxiliar....:	0760	TAPIA SARSOZA AMPARO
Descripción.....:	LIQUIDACION VARIOS	MENOS NOVIEMBR-07 <span style="color: red;">▶</span>
Importe.....:	9,00	Δ- Debe(D) o Haber(H): D
Moneda extranjera.....:	225.000,00-	Tasa de cambio...: 0,0000400
-----		
Intro=Continuar		F8= Pantalla anterior
F4=ver los movimientos del Comprobante		
Elaborado por: ASCA		Fecha:20-febrero-08
Suprvis. por: IB CA		Fecha:18-marzo-2008



**Empresa Eléctrica Provincial Cotopaxi S.A.**  
**CONSULTA DE SALDOS**  
**Empleados y Trabajadores Varios**

**OMa 63/83**

GLP321 31/05/08

CONSULTA DE SALDOS Y MOVIMIENTOS DE AUXILIAR

-----				
Compañía	Tipo	Cuenta Aux.	Cuenta Mayor	
EC	PE	0808	1.1.3.0.6	
Saldo inicial al periodo...: 06 3				1.000,00
Comprobante	Descripción		D e b e	H a b e r
31-00184	28/03/06	ARREG.VEH.39(A) A CARG	1.700,50	
31-00184	28/03/06	ARREG.VEH.39(A) A CARG	330,40	
40-00001	31/03/06	LIQUIDACION VARIOS MEN		250,00-
Acumulado al periodo.....:			2.030,90	250,00-
Saldo final del periodo...:			2.780,90	
-----				
Seleccionar con una "X"		Roll=Avanzar/Retroceder		
F2=Seleccionar otra moneda		F8=Pantalla anterior		
F9=Sin Descripción, amplia importe D/H		F15=Ver ordenado por Fecha Comprobante		

GLP321 31/05/08

CONSULTA DE SALDOS Y MOVIMIENTOS DE AUXILIAR

-----				
Compañía	Tipo	Cuenta Aux.	Cuenta Mayor	
EC	PE	0808	1.1.3.0.6	
Saldo inicial al periodo...: 06 6				2.310,90
Comprobante	Descripción		D e b e	H a b e r
31-00014	05/06/06	PRESTAMO EMERGENTE DOC		250,00-
31-00014	05/06/06	PRESTAMO EMERGENTE DOC	1.500,00	
31-00046	08/06/06	ANTIC.SUELDOS PERS.EMP	45,00	
40-00001	30/06/06	LIQUIDACION VARIOS MEN		15,00-
40-00001	30/06/06	LIQUIDACION VARIOS MEN		250,00-
Acumulado al periodo.....:			1.545,00	515,00-
Saldo final del periodo...:			3.340,90	
-----				
Seleccionar con una "X"		Roll=Avanzar/Retroceder		
F2=Seleccionar otra moneda		F8=Pantalla anterior		
F9=Sin Descripción, amplia importe D/H		F15=Ver ordenado por Fecha Comprobante		

Elaborado por: ASCA	Fecha:20-febrero-2008
Supvis. por: IB CA	Fecha:18-marzo-2008

<b>Empresa Eléctrica Provincial Cotopaxi S.A.</b>				<b>OMa 64/83</b>	
<b>CONSULTA DE SALDOS</b>					
<b>Empleados y Trabajadores Varios</b>					
GLP321				31/05/08	
CONSULTA DE SALDOS Y MOVIMIENTOS DE AUXILIAR					
-----					
Compañía	Tipo	Cuenta Aux.	Cuenta Mayor		
EC	PE	0808	1.1.3.0.6		
Saldo inicial al periodo..: 07 1				2.500,83	
Comprobante	Descripción		D e b e	H a b e r	
40-00001	31/01/07	LIQUIDACION VARIOS MEN		68,37-	
Acumulado al periodo.....:				68,37-	
Saldo final del periodo...:				2.432,46 <span style="color: red;">△</span>	
-----					
Seleccionar con una "X"			Roll=Avanzar/Retroceder		
F2=Seleccionar otra moneda			F8=Pantalla anterior		
F9=Sin Descripción, amplia importe D/H			F15=Ver ordenado por Fecha Comprobante		
Giro hacia arriba o hacia abajo más allá del primer o último registro en el ar					
				Elaborado por: ASCA	
				Fecha:20-febrero-08	
				Suprvis. por: IB CA	
				Fecha:18-marzo-08	

<b>Empresa Eléctrica Provincial Cotopaxi S.A.</b>				<b>OMa 65/83</b>	
<b>CONSULTA DE SALDOS</b>					
<b>Empleados y Trabajadores Varios</b>					
GLP321				31/05/08	
CONSULTA DE SALDOS Y MOVIMIENTOS DE AUXILIAR					
-----					
Compañía	Tipo	Cuenta Aux.	Cuenta Mayor		
EC	PE	0809	1.1.3.0.6		
Saldo inicial al periodo..: 07 8				16,50	
Comprobante	Descripción		D e b e	H a b e r	
31-00135	21/08/07	LIQ.HABERES TERM.CONT.		16,50-	
31-00271	31/08/07	REPOS.NRO.14/2007 CAJA ▶	18,00		
31-00271	31/08/07	REPOS.NRO.14/2007 CAJA ▶	2,00		
Acumulado al periodo.....:				20,00	16,50- +
Saldo final del periodo...:				20,00 <span style="color: red;">△</span>	
-----					
Seleccionar con una "X"			Roll=Avanzar/Retroceder		
F2=Seleccionar otra moneda			F8=Pantalla anterior		
F9=Sin Descripción, amplia importe D/H			F15=Ver ordenado por Fecha Comprobante		
				Elaborado por: ASCA	
				Fecha:20-febrero-08	
				Suprvis. por: IB CA	
				Fecha:18-marzo-08	



**Empresa Eléctrica Provincial Cotopaxi S.A.**  
**CONSULTA DE SALDOS**  
**Empleados y Trabajadores Varios**

**OMa 67/83**

GLP321 31/05/08

CONSULTA DE SALDOS Y MOVIMIENTOS DE AUXILIAR

-----

Comprobante de....:	Compañía	Tipo-Número	Año-Periodo	Fecha	
	EC	31 00275	07 03	29/03/07	∩

Cuenta de Mayor.....: 11306000000000 OTRAS CTAS. POR COBRA EMPLEADOS Y TR  
Cuenta de Auxiliar....: 0813 CARRILLO ORDOÑEZ JESSICA ALEXA  
Descripción.....: LIQ.CONT.005/2007(V)PROV.UNIF.PERS.F ▶  
Importe.....: 90,00△ Debe(D) o Haber(H): D

-----

Intro=Continuar F8=Pantalla anterior  
F4=ver los movimientos del Comprobante

GLP321 31/05/08

CONSULTA DE SALDOS Y MOVIMIENTOS DE AUXILIAR

-----

Compañía	Tipo	Cuenta Aux.	Cuenta Mayor	
EC	PE	0813	1.1.3.0.6	

Saldo inicial al periodo..: 07 11 18,00

Comprobante	Descripción	D e b e	H a b e r
40-00001 30/11/07	LIQUIDACION VARIOS MEN ▶		9,00-

Acumulado al periodo.....: 9,00- +  
Saldo final del periodo...: 9,00

-----

Seleccionar con una "X" Roll=Avanzar/Retroceder  
F2=Seleccionar otra moneda F8=Pantalla anterior

Elaborado por: ASCA	Fecha:20-febrero-2008
Suprvis. por: IB CA	Fecha:18-marzo-2008

<b>Empresa Eléctrica Provincial Cotopaxi S.A.</b> <b>CONSULTA DE SALDOS</b> <b>Empleados y Trabajadores Varios</b>		<b>OMa 68/83</b>
GLP321	CONSULTA DE SALDOS Y MOVIMIENTOS DE AUXILIAR	31/05/08
-----		
Comprobante de....:	Compañía	Tipo-Número    Año-Periodo    Fecha
	EC	31 00054    06 12    08/12/06 <span style="color: red;">∩</span>
Cuenta de Mayor.....:	11306000000000	OTRAS CTAS. POR COBRA EMPLEADOS Y TR
Cuenta de Auxiliar....:	0815	CASTRO CHIRIBOGA LORENA MARCEL
Descripción.....:	PRESTAMO EMERGENTE <span style="color: red;">▶</span>	
Importe.....:	270,00 <span style="color: red;">Δ</span>	Debe(D) o Haber(H):    D
-----		
Intro=Continuar	F8=Pantalla anterior	
F4=ver los movimientos del Comprobante		
Elaborado por: <span style="color: red;">ASCA</span>		Fecha:20-febrero-2008
Supervis. por: <span style="color: red;">IB CA</span>		Fecha:18-marzo-2008

<b>Empresa Eléctrica Provincial Cotopaxi S.A.</b> <b>CONSULTA DE SALDOS</b> <b>Empleados y Trabajadores Varios</b>		<b>OMa 69/83</b>
GLP321	CONSULTA DE SALDOS Y MOVIMIENTOS DE AUXILIAR	31/05/08
-----		
Comprobante de....:	Compañía	Tipo-Número    Año-Periodo    Fecha
	EC	80 00083    07 12    28/12/07 <span style="color: red;">∩</span>
Cuenta de Mayor.....:	11306000000000	OTRAS CTAS. POR COBRA EMPLEADOS Y TR
Cuenta de Auxiliar....:	0823	CARRILLO CORDERO NUBIA ANABEL
Descripción.....:	ACT.CONST. FONDO ROTATIVO DAÑOS <span style="color: red;">▶</span>	
Importe.....:	,68 <span style="color: red;">Δ</span>	Debe(D) o Haber(H):    D
Moneda extranjera.....:	16.750,00	Tasa de cambio...:    0,0000400
-----		
Intro=Continuar	F8=Pantalla anterior	
F4=ver los movimientos del Comprobante		
Elaborado por: <span style="color: red;">ASCA</span>		Fecha:20-febrero-2008
Supervis. por: <span style="color: red;">IB CA</span>		Fecha:18-marzo-2008

<b>Empresa Eléctrica Provincial Cotopaxi S.A.</b> <b>CONSULTA DE SALDOS</b> <b>Empleados y Trabajadores Varios</b>		<b>OMa 70/83</b>
GLP321	CONSULTA DE SALDOS Y MOVIMIENTOS DE AUXILIAR	31/05/08
-----		
Compañía	Tipo	Cuenta Aux.      Cuenta Mayor
EC	PE	2144              1.1.3.0.6
Saldo inicial al periodo..: 07 12		2,24
Comprobante	Descripción	D e b e      H a b e r
80-00068 28/12/07	REGUL DEP. EN MENOS 11 ▶	11,24
Acumulado al periodo.....:		11,24
Saldo final del periodo...:		13,48 ▲
-----		
Seleccionar con una "X"		Roll=Avanzar/Retroceder
F2=Seleccionar otra moneda		F8=Pantalla anterior
F9=Sin Descripción, amplia importe D/H		F15=Ver ordenado por Fecha Comprobante
Elaborado por: ASCA		Fecha:20-febrero-2008
Suprvis. por: IB CA		Fecha:18-marzo-2008

<b>Empresa Eléctrica Provincial Cotopaxi S.A.</b> <b>CONSULTA DE SALDOS</b> <b>Empleados y Trabajadores Varios</b>		<b>OMa 71/83</b>
GLP321	CONSULTA DE SALDOS Y MOVIMIENTOS DE AUXILIAR	31/05/08
-----		
Comprobante de....:	Compañía	Tipo-Número      Año-Periodo      Fecha
	EC	80 00027      07 08      31/08/07 ◡
Cuenta de Mayor.....:	1130600000000	OTRAS CTAS. POR COBRA EMPLEADOS Y TR
Cuenta de Auxiliar.....:	9006	NARANJO MARCO
Descripción.....:	REG.ACTA CONST. FISICA PLANILLAS	▶
Importe.....:	3,03▲	Debe(D) o Haber(H):      D
Moneda extranjera.....:	75.750,00	Tasa de cambio...:      0,0000400
-----		
Intro=Continuar		F8=Pantalla anterior
F4=ver los movimientos del Comprobante		
Elaborado por: ASCA		Fecha:20-febrero-2008
Suprvis. por: IB CA		Fecha:18-marzo-2008

<b>Empresa Eléctrica Provincial Cotopaxi S.A.</b> <b>CONSULTA DE SALDOS</b> <b>Empleados y Trabajadores Varios</b>		<b>OMa 72/83</b>
GLP321	CONSULTA DE SALDOS Y MOVIMIENTOS DE AUXILIAR	31/05/08
-----		
Compañía	Tipo	Cuenta Aux.      Cuenta Mayor
EC	PE	9023              1.1.3.0.6
Saldo inicial al periodo..: 07 11		14,20
Comprobante	Descripción	D e b e      H a b e r
25-00125	24/11/07 <span style="color: red;">∩</span> Ret errada cl 0082427 <span style="color: red;">▶</span>	,25
Acumulado al periodo.....:		,25      +
Saldo final del periodo...:		14,45 <span style="color: red;">Δ</span>
-----		
Seleccionar con una "X" F2=Seleccionar otra moneda F9=Sin Descripción, amplia importe D/H		Roll=Avanzar/Retroceder F8=Pantalla anterior F15=Ver ordenado por Fecha Comprobante
		Elaborado por: <span style="color: red;">ASCA</span> Fecha:20-febrero-2008
		Suprvis. por: <span style="color: red;">IB CA</span> Fecha:18-marzo-2008

**Empresa Eléctrica Provincial Cotopaxi S.A.**  
**CONSULTA DE SALDOS**  
**Empleados y Trabajadores Varios**

**OMa 73/83**

GLP321	31/05/08
CONSULTA DE SALDOS Y MOVIMIENTOS DE AUXILIAR	
-----	
Comprobante de....:	Compañía      Tipo-Número      Año-Periodo      Fecha
	EC                      80 00093              00 12              29/12/00 <span style="color:red">∩</span>
Cuenta de Mayor.....:	1130600000000      OTRAS CTAS. POR COBRA EMPLEADOS Y TR
Cuenta de Auxiliar.....:	9033                      GUANOTUNA JOSE
Descripción.....:	VALOR NO DEPOS EN RECAUD DIC-00 <span style="color:red">▶</span>
Importe.....:	639,42      Debe(D) o Haber(H):      D
Moneda extranjera.....:	15.985.500,00      Tasa de cambio....:              0,0000400
-----	
Intro=Continuar	F8=Pantalla anterior
F4=ver los movimientos del Comprobante	
GLP321	31/05/08
CONSULTA DE SALDOS Y MOVIMIENTOS DE AUXILIAR	
-----	
Compañía      Tipo      Cuenta Aux.      Cuenta Mayor	
EC              PE              9033              1.1.3.0.6	
Saldo inicial al periodo..:	01 2    726,47
Comprobante      Descripción	D e b e              H a b e r
80-00019 28/02/01	REGISTRO ACTA ENTREGA <span style="color:red">▶</span> 140,03
Acumulado al periodo.....:	140,03
Saldo final del periodo...:	866,50 <span style="color:red">△</span>
-----	
Seleccionar con una "X"	Roll=Avanzar/Retroceder
F2=Seleccionar otra moneda	F8=Pantalla anterior
F9=Sin Descripción, amplia importe D/H	F15=Ver ordenado por Fecha Comprobante
Giro hacia arriba o hacia abajo más allá del primer o último registro en el ar	

Elaborado por: ASCA	Fecha:20-febrero-2008
Suprvis. por: IB CA	Fecha:18-marzo-2008



**Empresa Eléctrica Provincial Cotopaxi S.A.**  
**CONSULTA DE SALDOS**  
**Empleados y Trabajadores Varios**

**OMa 74/83**

GLP321

2/06/08

CONSULTA DE SALDOS Y MOVIMIENTOS DE AUXILIAR

-----

Compañía	Tipo	Cuenta Aux.	Cuenta Mayor	
EC	PE	9063	1.1.3.0.6	
Saldo inicial al periodo..:			07 3	39,79
Comprobante	Descripción		D e b e	H a b e r
25-00103	15/03/07	RET. ERRADAS CON NAC J	11,41 <sup>1</sup>	
25-00126	19/03/07	RET COOP AHORRO COTOPA	,14 <sup>2</sup>	
25-00135	20/03/07	RET. SIND CHOF SALCEDO	6,03 <sup>3</sup>	
31-00012	02/03/07	PAGO SUELD.PERS.TERCER		2,00-
31-00272	28/03/07	SUELD.PERS.TERCERI.MAR		15,00-
31-00275	29/03/07	LIQ.CONT.005/2007(V)PR	150,00	
78-00001	02/03/07	PAGO SUELD.PERS.TERCER	2,00	
Acumulado al periodo.....:			169,58	17,00-
Saldo final del periodo...:			192,37	

-----

Seleccionar con una "X" Roll=Avanzar/Retroceder  
 F2=Seleccionar otra moneda F8=Pantalla anterior  
 F9=Sin Descripción, amplia importe D/H F15=Ver ordenado por Fecha Comprobante  
 GLP321 2/06/08

CONSULTA DE SALDOS Y MOVIMIENTOS DE AUXILIAR

-----

Compañía	Tipo	Cuenta Aux.	Cuenta Mayor	
EC	PE	9063	1.1.3.0.6	
Saldo inicial al periodo..:			07 4	192,37
Comprobante	Descripción		D e b e	H a b e r
25-00058	11/04/07	Ret. fte. erradas cl.	15,22 <sup>4</sup>	
25-00111	19/04/07	Ret. erradas Sind Chof	7,07 <sup>5</sup>	
31-00272	30/04/07	PAGO SUELD.PERS.TERCER		15,00-
Acumulado al periodo.....:			22,29	15,00-
Saldo final del periodo...:			199,66	

-----

Seleccionar con una "X" Roll=Avanzar/Retroceder  
 F2=Seleccionar otra moneda F8=Pantalla anterior  
 F9=Sin Descripción, amplia importe D/H F15=Ver ordenado por Fecha Comprobante  
 $\sum 1+2+3+4+5 = 39,87\Delta$

Elaborado por: ASCA	Fecha:20-febrero-2008
Suprvis. por: IB CA	Fecha:18-marzo-2008

**Empresa Eléctrica Provincial Cotopaxi S.A.**  
**CONSULTA DE SALDOS**  
**Empleados y Trabajadores Varios**

**OMa 75/83**

GLP321 2/06/08  
 CONSULTA DE SALDOS Y MOVIMIENTOS DE AUXILIAR

```
-----
Comprobante de....:   Compañía   Tipo-Número   Año-Periodo   Fecha
                        EC           25 00089     07 03         13/03/07  U

Cuenta de Mayor.....: 1130600000000  OTRAS CTAS. POR COBRA EMPLEADOS Y TR
Cuenta de Auxiliar....: 9066           RODRIGUEZ CABEZAS NANCY GRACIE
Descripción.....:    RET. DE CODERECO ERRADA RECIBIDA  ▶
Importe.....:         ,051 Debe(D) o Haber(H):   D
Moneda extranjera.....: 1.250,00 Tasa de cambio...:      0,0000400
-----
```

Intro=Continuar F8=Pantalla anterior  
 F4=ver los movimientos del Comprobante

GLP321 2/06/08  
 CONSULTA DE SALDOS Y MOVIMIENTOS DE AUXILIAR

```
-----
Comprobante de....:   Compañía   Tipo-Número   Año-Periodo   Fecha
                        EC           25 00099     07 11         20/11/07

Cuenta de Mayor.....: 1130600000000  OTRAS CTAS. POR COBRA EMPLEADOS Y TR
Cuenta de Auxiliar....: 9066           RODRIGUEZ CABEZAS NANCY GRACIE
Descripción.....:    Ret cl 18717-18720 ruc erra 20-11-07  ▶
Importe.....:         38,7132 Debe(D) o Haber(H):   D
Moneda extranjera.....: 967.750,00 Tasa de cambio...:      0,0000400
-----
```

Reservado Usuario.....: 00

Intro=Continuar F8=Pantalla anterior  
 F4=ver los movimientos del Comprobante

$\sum I+2+3 = 40,25 \Delta$

Elaborado por: ASCA	Fecha:20-febrero-2008
Suprvis. por: IB CA	Fecha:18-marzo-2008

<b>Empresa Eléctrica Provincial Cotopaxi S.A.</b> <b>CONSULTA DE SALDOS</b> <b>Empleados y Trabajadores Varios</b>				<b>OMa 76/83</b>	
GLP321				2/06/08	
CONSULTA DE SALDOS Y MOVIMIENTOS DE AUXILIAR					
-----					
Compañía	Tipo	Cuenta Aux.	Cuenta Mayor		
EC	PE	9066	1.1.3.0.6		
Saldo inicial al periodo..: 07 9				60,05	
Comprobante	Descripción		Debe	Haber	
25-00118	21/09/07	Ret fte errada cliente <sup>3</sup>	1,49		
40-00001	30/09/07	LIQUIDACION VARIOS MEN		15,00-	
Acumulado al periodo.....:				1,49	15,00-
Saldo final del periodo...:				46,54	
-----					
Seleccionar con una "X"			Roll=Avanzar/Retroceder		
F2=Seleccionar otra moneda			F8=Pantalla anterior		
F9=Sin Descripción, amplia importe D/H			F15=Ver ordenado por Fecha Comprobante		
				Elaborado por: ASCA	Fecha:20-febrero-2008
				Suprvis. por: IB CA	Fecha:18-marzo-2008

<b>Empresa Eléctrica Provincial Cotopaxi S.A.</b> <b>CONSULTA DE SALDOS</b> <b>Empleados y Trabajadores Varios</b>				<b>OMa 77/83</b>	
GLP321				2/06/08	
CONSULTA DE SALDOS Y MOVIMIENTOS DE AUXILIAR					
-----					
Comprobante de....:	Compañía	Tipo-Número	Año-Periodo	Fecha	
	EC	80 00037	07 07	31/07/07	
Cuenta de Mayor.....:	11306000000000	OTRAS CTAS. POR COBRA EMPLEADOS Y TR			
Cuenta de Auxiliar....:	9068	JACOME AMORES PACA ANABEL			
Descripción.....:	FALTANTE ACTA CONST. FISICA 17-07-07				
Importe.....:	8,35	Debe(D) o Haber(H): D			
Moneda extranjera.....:	208.750,00	Tasa de cambio...:		0,0000400	
-----					
Intro=Continuar			F8=Pantalla anterior		
F4=ver los movimientos del Comprobante					
				Elaborado por: ASCA	Fecha:20-febrero-2008
				Suprvis. por: IB CA	Fecha:18-marzo-2008

Empresa Eléctrica Provincial Cotopaxi S.A. CONSULTA DE SALDOS Empleados y Trabajadores Varios						OMa 78/83
CGP018	CONSULTA DE MOVIMIENTOS					2/06/08
-----						
Comprobante de....:	Compañía	Tipo-Número	Año-Periodo	Fecha	Clase	
	EC	52 00002	07 11	1/11/07	∩	1
-----						
S Cuenta Mayor	Auxiliar T	Importe	Descripción			
11306000000000	0237 D	26,65	OTRAS CTAS. POR COBRA EMPLEA			
11306000000000	9076 D	12,06	△ OTRAS CTAS. POR COBRA EMPLEA			
12101010000000	H	8.055,17-	BODEGA GENERAL ▶			
11305000000000	4517 D	70,12	E/B 1464 TIRAFONDOS EGR 920-			
-----						
5 = visualizar						
Roll=Avanzar/Retroceder			F8=Pantalla anterior			
Elaborado por: ASCA				Fecha:20-febrero-2008		
Suprvis. por: IB CA				Fecha:18-marzo-2008		

Empresa Eléctrica Provincial Cotopaxi S.A. CONSULTA DE SALDOS Empleados y Trabajadores Varios						OMa 79/83
GLP321	CONSULTA DE SALDOS Y MOVIMIENTOS DE AUXILIAR					2/06/08
-----						
Compañía	Tipo	Cuenta Aux.	Cuenta Mayor			
EC	PE	9077	1.1.3.0.6			
Saldo inicial al periodo..: 07 10						45,00
Comprobante	Descripción		D e b e		H a b e r	
25-00089	15/10/07	Abonos a planillas ▶	16,66 <sup>1</sup>			
25-00129	22/10/07	∩ Recaud. en Línea y Vol ▶	,04 <sup>2</sup>			
40-00001	31/10/07	LIQUIDACION VARIOS MEN			15,00-	
80-00054	31/10/07	REG. DEPOSITOS MENOS 1 ▶	1,00 <sup>3</sup>			
80-00054	31/10/07	REG. DEPOSITOS MENOS 1 ▶	3,13 <sup>4</sup>			
Acumulado al periodo.....:			20,83		15,00-	
Saldo final del periodo...:			50,83		+	
-----						
Seleccionar con una "X"			Roll=Avanzar/Retroceder			
F2=Seleccionar otra moneda			F8=Pantalla anterior			
F9=Sin Descripción, amplia importe D/H			F15=Ver ordenado por Fecha Comprobante			
∑ 1+2+3+4= 20,83 △						
Elaborado por: ASCA				Fecha:20-febrero-2008		
Suprvis. por: IB CA				Fecha:18-marzo-2008		

**Empresa Eléctrica Provincial Cotopaxi S.A.**  
**CONSULTA DE SALDOS**  
**Empleados y Trabajadores Varios**

**OMa 80/83**

GLP321 2/06/08

CONSULTA DE SALDOS Y MOVIMIENTOS DE AUXILIAR

-----				
Compañía	Tipo	Cuenta Aux.	Cuenta Mayor	
EC	PE	9089	1.1.3.0.6	
Saldo inicial al periodo..: 07 9				,21
-----				
Comprobante	Descripción		D e b e	H a b e r
25-00095	17/09/07	Abonos a planillas ▶	2,92	
-----				
Acumulado al periodo.....:			2,92 <sup>1</sup>	+
Saldo final del periodo...:				3,13

-----  
 Seleccionar con una "X" Roll=Avanzar/Retroceder  
 F2=Seleccionar otra moneda F8=Pantalla anterior  
 F9=Sin Descripción, amplia importe D/H F15=Ver ordenado por Fecha Comprobante  
 GLP321 2/06/08

CONSULTA DE SALDOS Y MOVIMIENTOS DE AUXILIAR

-----				
Compañía	Tipo	Cuenta Aux.	Cuenta Mayor	
EC	PE	9089	1.1.3.0.6	
Saldo inicial al periodo..: 07 10				3,13
-----				
Comprobante	Descripción		D e b e	H a b e r
25-00064	11/10/07	Recaud. en Línea y Vol ▶	1,50 2	
25-00116	19/10/07	Abonos a planillas ▶	,24 3	
31-00040	06/10/07	LIQ.HABERES PERI.01-07		,21-
-----				
Acumulado al periodo.....:			1,74	,21-
Saldo final del periodo...:				4,66

-----  
 Seleccionar con una "X" Roll=Avanzar/Retroceder  
 F2=Seleccionar otra moneda F8=Pantalla anterior  
 F9=Sin Descripción, amplia importe D/H F15=Ver ordenado por Fecha Comprobante

$\sum 1+2+3 = 4,66\Delta$

Elaborado por: ASCA	Fecha:20-febrero-2008
Suprvis. por: IB CA	Fecha:18-marzo-2008

<b>Empresa Eléctrica Provincial Cotopaxi S.A.</b> <b>CONSULTA DE SALDOS</b> <b>Empleados y Trabajadores Varios</b>				<b>OMa 81/83</b>
GLP321				2/06/08
CONSULTA DE SALDOS Y MOVIMIENTOS DE AUXILIAR				
-----				
Comprobante de....:	Compañía	Tipo-Número	Año-Periodo	Fecha
	EC	25 00111	07 03	16/03/07 <span style="color: red;">∩</span>
Cuenta de Mayor.....:	11306000000000	OTRAS CTAS. POR COBRA EMPLEADOS Y TR		
Cuenta de Auxiliar....:	9096	TORRES NARANJO LORENA GENOVEVA		
Descripción.....:	RET.AREA DE SALUD PUJILI ERRADAS <span style="color: red;">▶</span>			
Importe.....:	5,64	▲ Debe(D) o Haber(H):		D
Moneda extranjera.....:	141.000,00	Tasa de cambio...:	0,0000400	
-----				
Intro=Continuar		F8=Pantalla anterior		
F4=ver los movimientos del Comprobante				
Elaborado por: ASCA			Fecha:20-febrero-2008	
Suprvis. por: IB CA			Fecha:18-marzo-2008	

<b>Empresa Eléctrica Provincial Cotopaxi S.A.</b> <b>CONSULTA DE SALDOS</b> <b>Empleados y Trabajadores Varios</b>				<b>OMa 82/83</b>
GLP321				2/06/08
CONSULTA DE SALDOS Y MOVIMIENTOS DE AUXILIAR				
-----				
Comprobante de....:	Compañía	Tipo-Número	Año-Periodo	Fecha
	EC	25 00096	07 12	18/12/07 <span style="color: red;">∩</span>
Cuenta de Mayor.....:	11306000000000	OTRAS CTAS. POR COBRA EMPLEADOS Y TR		
Cuenta de Auxiliar....:	9104	CORONEL RAMON MARTHA VIRGINIA		
Descripción.....:	Ret.Ruc errado cl 18720 - 18747 <span style="color: red;">▶</span>			
Importe.....:	34,19	▲ Debe(D) o Haber(H):		D
Moneda extranjera.....:	854.750,00	Tasa de cambio...:	0,0000400	
-----				
Reservado Usuario.....: 00				
Intro=Continuar		F8=Pantalla anterior		
F4=ver los movimientos del Comprobante				
Elaborado por: ASCA			Fecha:20-febrero-2008	
Suprvis. por: IB CA			Fecha:18-marzo-2008	

<b>Empresa Eléctrica Provincial Cotopaxi S.A.</b> <b>CONSULTA DE SALDOS</b> <b>Empleados y Trabajadores Varios</b>		<b>OMa 83/83</b>
GLP321	CONSULTA DE SALDOS Y MOVIMIENTOS DE AUXILIAR	2/06/08
-----		
Compañía	Tipo	Cuenta Aux.      Cuenta Mayor
EC	PE	9111                  1.1.3.0.6
Saldo inicial al periodo..: 07 12		
Comprobante	Descripción	D e b e                  H a b e r
25-00108 19/12/07	Ret cl 74061 ruc errad ▶	12,23 ▲
Acumulado al periodo.....:		12,23                  +
Saldo final del periodo...:		12,23
-----		
Seleccionar con una "X"		Roll=Avanzar/Retroceder
F2=Seleccionar otra moneda		F8=Pantalla anterior
F9=Sin Descripción, amplia importe D/H		F15=Ver ordenado por Fecha Comprobante
Elaborado por: ASCA		Fecha:20-febrero-2008
Suprvis. por: IB CA		Fecha:18-marzo-2008

**4.11 PROGRAMA DE AUDITORÍA Y EJECUCIÓN A LA SUBCUENTA  
“NOTAS DE DÉBITO”.**

<b>Empresa Eléctrica Provincial Cotopaxi S.A. PROGRAMA DE AUDITORÍA</b>			<b>ONP</b>	
<p><b>TIPO DE TRABAJO:</b> Examen Especial  <b>ALCANCE:</b> Del 1ro. Enero al 31 de Diciembre del 2007  <b>SUBCUENTA:</b> Notas de Débito</p> <p><b>OBJETIVO:</b> Determinar la gestión de cobro de las notas de débito, generadas por la Compañía a su favor.</p>				
Nro	Procedimiento	Ref. P/t	Elaborado por	Fecha
1	Levantamiento de Procesos para la emisión de las notas de débito, con el fin de evaluar el Control Interno,	ONCI 1/2 ONCI 2/2	ASCA	21-mayo-2008
2	Solicitar un detalle de los montos adeudados.	De: ON ON 1/89 al ON 89/89	ASCA	21-mayo-2008
3	Análisis de las notas de débito desde los últimos diez años.	De: ONa 1/9 a: ONa 9/9	ASCA	21-mayo-2008
4	Establecer ajustes, reclasificaciones, puntos de control interno, hallazgos con el fin de mejorar el manejo contable y operativo de la subcuenta.	ONH ONS De: ONA 1/11 a: 11/ 11 ONR	ASCA	21-mayo-2008
			Elaborado por: ASCA	Fecha: 21-mayo-2008
			Supervisado por: IBCA	Fecha: 31-mayo-08



**EVALUACIÓN DEL CONTROL INTERNO  
EMISIONES DE NOTA DE DÉBITO POR ERRADAS LECTURAS**

**ONCI 1/2**

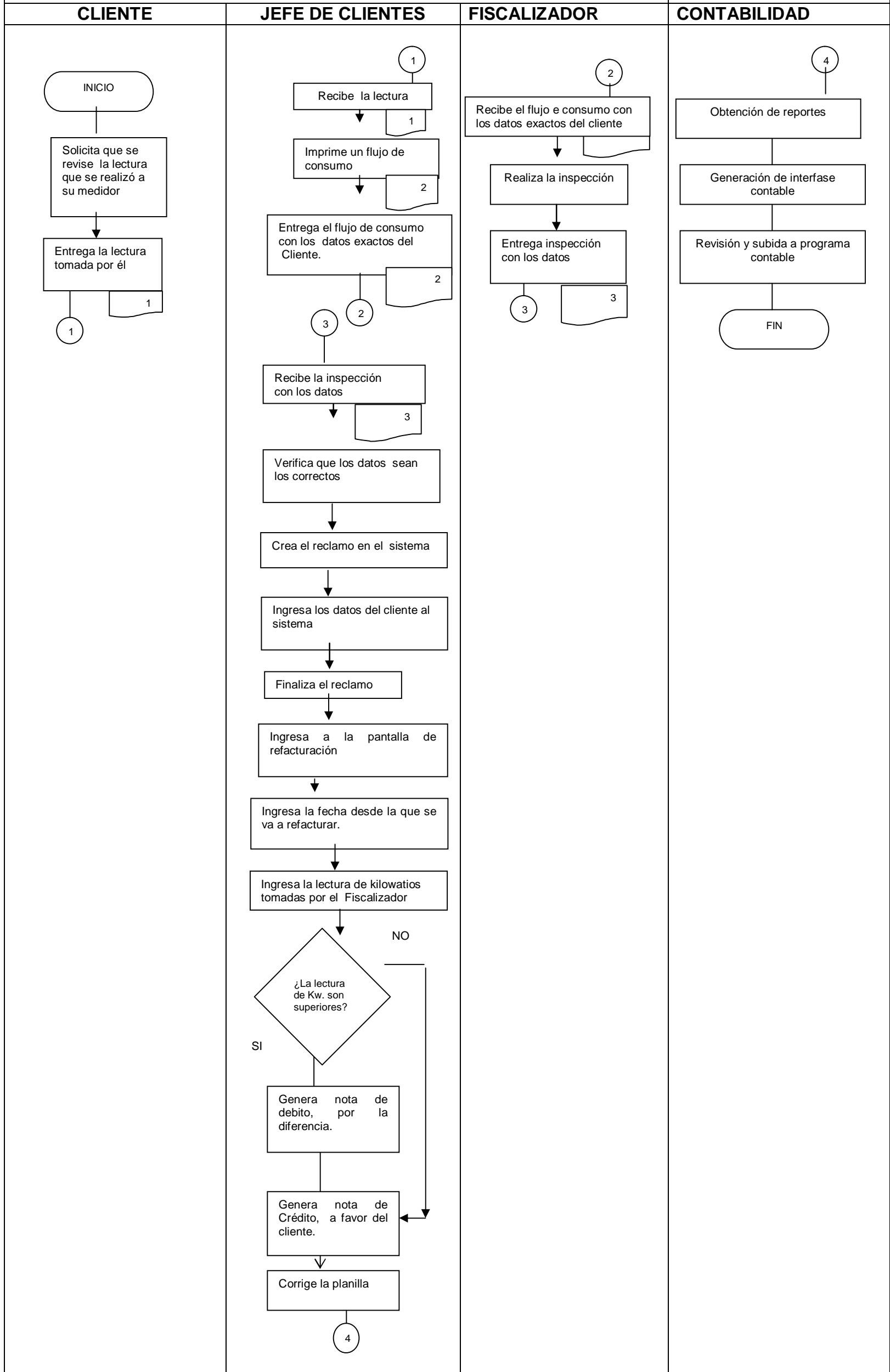

Elaborado por: ASCA Fecha: 21-mayo-2008

Supervisado por: IB CA Fecha: 31-mayo-08

© En el proceso de emisión de notas de débito, se detecta que no se encuentra establecido un procedimiento de autorización de un funcionarios o rango superior, por lo que Auditoría propone hallazgo número 1.

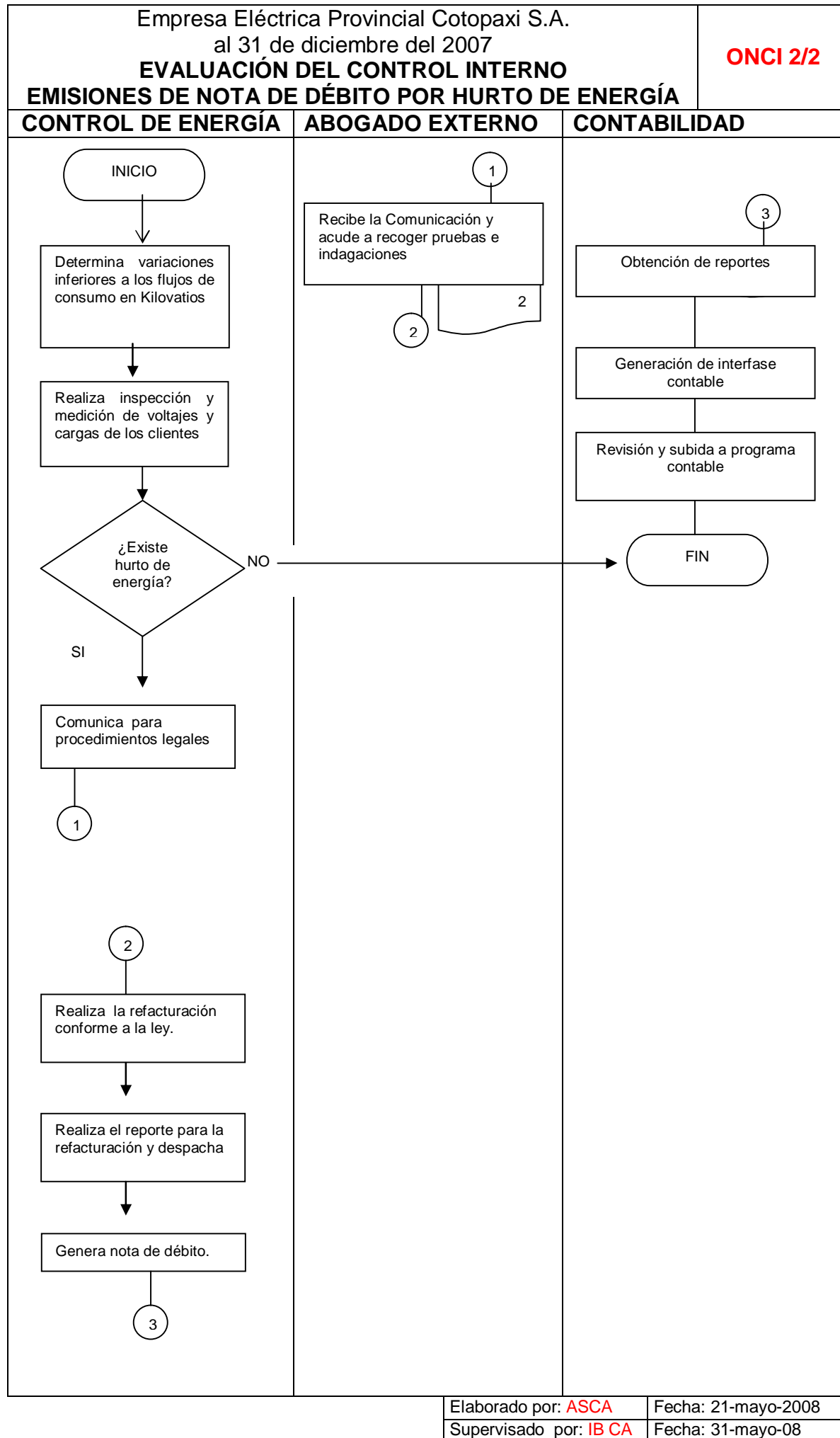



**ACTA DE CONSTATAACION FISICA DE NOTAS DE DEBITO GENERADAS  
POR DIFERENTES CONCEPTOS CON CORTE AL 31 DE DICIEMBRE DEL  
2007**

En la ciudad de Latacunga, a los quince días del mes de enero del 2008, se reúnen por una parte el Anlta. Diego Reyes en su calidad de Jefe de Sistemas de ELEPCO S.A. y por otra parte el Ing. Geovanny Reyes y Eco. Patricio Luzuriaga, en sus calidades de Jefe de Contabilidad y Director Financiero de ELEPCO S.A., con el propósito de efectuar el cruce de saldos contables de Notas de Débito generadas por diferentes conceptos con los saldos que registra el sistema de comercialización.

Al efecto y contando con la presencia de los citados funcionarios se procede a realizar el cruce de información, llegándose a obtener los siguientes resultados.

Saldo Contable al 31 de diciembre del 2007	\$406.950,09		
Saldo de Sistemas al 31 de diciembre del 2007		\$406.950,09	
<b>SUMAN IGUALES</b>	<b>\$406.950,09</b>	<b>\$406.950,09</b>	<b>ONS</b>

En consecuencia a la suma de \$406.950,09 asciende el valor de las notas de débito, con corte al 31 de diciembre del 2007.

Para constancia y conformidad de lo actuado firman en unidad de acto, todas las personas que intervienen en la presente diligencia, en original y una copia igual tenor y contenido.

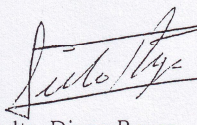
  
Anlta. Diego Reyes  
JEFE DE SISTEMAS

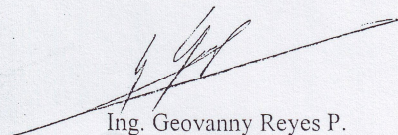
  
Ing. Geovanny Reyes P.  
JEFE DE CONTABILIDAD

  
Eco. Patricio Luzuriaga  
DIRECTOR FINANCIERO



Empresa Eléctrica Provincial Cotopaxi S.A. al 31 de diciembre del 2007							ON 1/89	
NOTAS DE DÉBITO EMITIDAS DURANTE LOS ÚLTIMOS DIEZ AÑOS								
Nro	Código del Cliente	Número de Nota de Débito	NOMBRE	Código de la Cuenta	Saldo	Fecha	Estado de la cuenta	Otras Cuentas Activas
<b>AÑO 1997</b>								
1	30269	37	MODULOS DE RIEGO-UCA N°1	0	\$ 35,93	25/01/1997	Liquidado	
2	51653	144	VEGA CARRILLO ROSENDO HDA	0	\$ 1,49	01/07/1997	Liquidado	
3	17254	178	EGAS VARIA MARIA ROSARIO	0	\$ 4,56	25/07/1997	Liquidado	
4	25949	173	KIOSCO 2 PATRONATO A.S.	0	\$ 40,02	25/07/1997	Liquidado	
5	25953	179	KIOSCO 6 PATRONATO A.S.	0	\$ 14,61	25/07/1997	Liquidado	
6	49592	183	TOSCANO VDA DE SALAS JUST	0	\$ 2,13	29/07/1997	Liquidado	
7	8006	203	CANCHIG ANGULO LUIS G.	0	\$ 14,55	01/08/1997	Liquidado	
8	25954	205	KIOSCO 7 PATRONATO A.S.	0	\$ 19,64	01/08/1997	Liquidado	
9	25955	207	KIOSCO 7-5 PATRONATO	0	\$ 19,64	01/08/1997	Liquidado	
10	52445	209	VELEZ VELEZ EDION GABRIEL	0	\$ 31,00	04/08/1997	Liquidado	
11	42232	217	SANCHEZ F DEIBI DAYANA	0	\$ 0,92	05/08/1997	Liquidado	
12	57749	214	TAPIA MARIA DOLORES EVANG	0	\$ 24,18	05/08/1997	Liquidado	
13	9445	223	CASTELLANOS J PEDRO	0	\$ 5,78	06/08/1997	Liquidado	
14	25956	220	KIOSCO 8 PATRONATO A.S.	0	\$ 14,28	06/08/1997	Liquidado	
15	42990	218	SANTANA PAZMINO JIMENA	0	\$ 14,41	06/08/1997	Liquidado	
16	40477	234	ROBALINO JOSEFINA JACOME	0	\$ 28,19	08/08/1997	Liquidado	
17	8236	250	CANDO T.ARTURO	0	\$ 3,04	19/08/1997	Liquidado	
18	40524	268	ROBAYO RODRIGUEZ JULIA	0	\$ 2,98	26/08/1997	Liquidado	
19	26002	280	LAGLA CH.MARCELO E.	0	\$ 4,83	27/08/1997	Liquidado	
20	35333	276	PANTUSIN LUIS GUSTAVO	0	\$ 15,27	27/08/1997	Liquidado	
21	38717	281	QUINATO A VILCA CARLOS ALF	0	\$ 66,09	27/08/1997	Inactiva	
22	40081	272	REYES ALVAREZ MARIA SANTO	0	\$ 3,37	27/08/1997	Liquidado	
23	5029	284	BENAVIDEZ ZAPATA LUIS	0	\$ 21,64	28/08/1997	Liquidado	
24	11310	294	CHANGOLUISA VELASQUEZ MAN	0	\$ 2,39	02/09/1997	Liquidado	
25	53504	297	VIRACOCCHA LLANO T MANUEL	0	\$ 5,49	02/09/1997	Liquidado	
26	11832	369	CHERREZ MARIA NATIVIDAD	0	\$ 21,30	01/11/1997	Liquidado	
27	8452	398	CARATE ABATA ANGEL MARIA	0	\$ 11,86	21/11/1997	Liquidado	
28	16176	401	CUEVA D GOMEZ GLORIA	0	\$ 36,78	21/11/1997	Liquidado	
29	57738	428	ZAMBRANO MEJIA MERCEDES N	0	\$ 10,86	08/12/1997	Liquidado	
30	57746	436	VARGAS ACUNA CARLOS A	0	\$ 107,36	12/12/1997	Liquidado	
31	45213	445	TAIPICANA CH SUSANA ALICI	0	\$ 10,18	16/12/1997	Liquidado	
Subtotal					\$ 594,77			
<b>AÑO 1998</b>								
1	24002	478	INDUSTRIAS COTOPAXI	0	\$ 188,67	10/03/1998	Liquidado	
Subtotal					\$ 188,67			
<b>AÑO 2000</b>								
1	60132	1170	TIGASI ILAQUICHE JUAN MANUEL	0	\$ 0,72	20/01/2000	Inactiva	
2	20528	1180	GUACHO CHACON LUIS GONZAL	0	\$ 20,80	21/01/2000	Liquidado	
3	41435	1177	SAA CHACON MARCELO	0	\$ 4,91	21/01/2000	Liquidado	
4	947	1185	ALBAN ARMENDARIZ MANUEL	0	\$ 24,43	24/01/2000	Liquidado	
5	16029	1194	CRUZ RUEDA HECTOR MARCELO	0	\$ 3,36	24/01/2000	Liquidado	
6	18152	1187	ESPINOSA CARDENAS JOSE L.	0	\$ 6,65	24/01/2000	Liquidado	
7	46167	2192	TENENCIA POLITICA DE MULA	44706	\$ 0,53	13/11/2000	Suspendida	
8	373	5000218	ACURIO A. DAVID M.	15424	\$ 1,49	16/11/2000	Suspendida	
9	710	5000424	AGUILERA IRENE TAPIA DE	24892	\$ 1,01	16/11/2000	Suspendida	
10	1064	5001204	ALBAN ULLCO ANGEL MARIA	53389	\$ 4,27	16/11/2000	Suspendida	
11	1110	5001321	ALBARRACIN RIERA DARWIN E	58037	\$ 10,96	16/11/2000	Suspendida	
12	1408	5001070	ALMACHI HINOJOSA SEGUNDO	48769	\$ 0,63	16/11/2000	Suspendida	

Elaborado por: ASCA Fecha: 21-mayo-2008  
Supervis.:IB CA Fecha: 31-mayo-2008

Empresa Eléctrica Provincial Cotopaxi S.A. al 31 de diciembre del 2007							ON 2/89	
NOTAS DE DEBITO EMITIDAS DURANTE LOS ULTIMOS DIEZ AÑOS								
Nro	Código del Cliente	Número de Nota de Débito	NOMBRE	Código de la Cuenta	Saldo	Fecha	Estado de la cuenta	Otras Cuentas Activas
13	1413	5000320	ALMACHI JAMI ALEJANDRO	19787	\$ 0,06	16/11/2000	Suspendida	
14	1414	5001064	ALMACHI JAMI HILARIO	48391	\$ 48,55	16/11/2000	Suspendida	
15	1550	5000319	ALOMOTO ALOMOTO JOSE ALBE	19772	\$ 18,48	16/11/2000	Suspendida	
16	1556	5001322	ALOMOTO AYMACAÑA MARIA R	58153	\$ 0,42	16/11/2000	Suspendida	
17	1619	5000621	ALOMOTO QUINATO A TRANCITO	34302	\$ 0,06	16/11/2000	Suspendida	
18	1651	5000577	ALPUSIG CHUQUI BLANCA CON	32522	\$ 44,58	16/11/2000	Suspendida	
19	2218	5000469	ANALUISA CAISAPANTA MANUE	26489	\$ 15,50	16/11/2000	Suspendida	
20	2235	5000410	ANALUISA HIDALGO JOSE R	24119	\$ 0,34	16/11/2000	Suspendida	
21	2273	5001275	ANALUISA TOAQUIZA MARIA E	55722	\$ 10,27	16/11/2000	Suspendida	
22	2442	5000281	ANDRADE C. LUIS	17804	\$ 2,76	16/11/2000	Suspendida	
23	2961	5000310	AREQUIPA GUANOLUISA S G	19159	\$ 15,75	16/11/2000	Suspendida	
24	3021	5000523	AREVALO GERARDO	28859	\$ 1,99	16/11/2000	Suspendida	
25	3535	5001326	ATIAJA ACUÑA LUIS	58500	\$ 1,66	16/11/2000	Suspendida	
26	3649	5001417	AVILES QUINTO CARLOS ROSE	61769	\$ 8,93	16/11/2000	Suspendida	
27	3844	5000355	AYMACANA ANALUCA JOSE M	21199	\$ 8,76	16/11/2000	Suspendida	
28	3902	5001366	AZOGUE CHANAGALLO ANGEL M	60139	\$ 11,41	16/11/2000	Suspendida	
29	4108	5000397	BALSECA GUILLERMO	23120	\$ 57,15	16/11/2000	Suspendida	
30	4155	5000390	BANDA B LEONARDO	22850	\$ 0,33	16/11/2000	Suspendida	
31	4365	5000294	BARRETO HERRERA RICARDO J	18546	\$ 7,54	16/11/2000	Suspendida	
32	4395	5000005	BARRIGA QUEVEDO RENE	440	\$ 8,72	16/11/2000	Suspendida	
33	4550	5000610	BASANTES REINOSO LUIS MAR	33954	\$ 36,58	16/11/2000	Suspendida	
34	4599	5000925	BASSANTES CHASIPANTA CESAR	42712	\$ 1,19	16/11/2000	Suspendida	
35	4868	5000032	BEDON AURELIO	3344	\$ 7,34	16/11/2000	Activa	
36	5386	5001176	BONILLA TOSCANO HUGO	52331	\$ 0,52	16/11/2000	Suspendida	
37	5684	5000145	BRITO H RAUL	10466	\$ 39,33	16/11/2000	Suspendida	
38	6025	5000617	CACERES VEGA ANTONIO	34199	\$ 1,95	16/11/2000	Suspendida	
39	6876	5001044	CAIZA YANEZ JOSER R	47174	\$ 0,40	16/11/2000	Suspendida	
40	7167	5000329	CAJAS QUINAPALLO JAIME P	20290	\$ 1,48	16/11/2000	Suspendida	
41	7186	5001092	CAJAS SHAC RENAY	49611	\$ 2,09	16/11/2000	Suspendida	
42	7337	5001023	CALDERON SILVA MAXIMILIAN	46454	\$ 27,66	16/11/2000	Suspendida	
43	7374	5000251	CALERO L.SONIA M.	16254	\$ 1,74	16/11/2000	Suspendida	
44	7652	5000473	CALVOPIÑA AGAMA SEGUNDO A	26572	\$ 11,40	16/11/2000	Suspendida	
45	7751	5000495	CALVOPIÑA SEGUNDO G	27411	\$ 4,12	16/11/2000	Suspendida	
46	8079	5000343	CANDO CARMEN AMELIA	20835	\$ 0,69	16/11/2000	Suspendida	
47	8090	5000302	CANDO CH.LUZ M.	18872	\$ 58,98	16/11/2000	Suspendida	
48	8138	5001109	CANDO GUANOLUIZA ALEGANDR	50049	\$ 51,15	16/11/2000	Suspendida	
49	8140	5001033	CANDO GUANOPATIN RODRIGO	46688	\$ 31,32	16/11/2000	Suspendida	
50	8549	5001288	CARRASCO BARRE CARLOS I	56104	\$ 41,30	16/11/2000	Suspendida	
51	8574	5000504	CARRERA CLAUDIO MARIA AID	27944	\$ 58,58	16/11/2000	Suspendida	
52	8653	5000394	CARRILLO A GALO A	22920	\$ 0,37	16/11/2000	Suspendida	
53	8684	5000048	CARRILLO DONOSO CESAR	4528	\$ 27,44	16/11/2000	Suspendida	
54	9097	5000418	CASA PARROQUIAL	24491	\$ 9,68	16/11/2000	Suspendida	30027
55	9123	5000399	CASA Q.SEGUNDO L.	23132	\$ 61,09	16/11/2000	Suspendida	
56	9166	5000318	CASA T.JOSE M.	19763	\$ 6,04	16/11/2000	Suspendida	
57	9554	5000373	CASTRO NISA CARLOS HUMBER	21784	\$ 4,08	16/11/2000	Suspendida	
58	9779	5001029	CATOTA Y. SEGUNDO CARLOS	46567	\$ 27,04	16/11/2000	Suspendida	
59	9909	5000557	CAZ CAILLAGUA MARIA TERES	31271	\$ 0,54	16/11/2000	Suspendida	
60	10188	5000518	CEVALLOS ROSA	28727	\$ 0,52	16/11/2000	Suspendida	
61	10412	5000144	CHACHAPOYA S MIGUEL	10401	\$ 28,21	16/11/2000	Suspendida	

Empresa Eléctrica Provincial Cotopaxi S.A. al 31 de diciembre del 2007							ON 3/89	
NOTAS DE DEBITO EMITIDAS DURANTE LOS ULTIMOS DIEZ AÑOS								
Nro	Código del Cliente	Número de Nota de Débito	NOMBRE	Código de la Cuenta	Saldo	Fecha	Estado de la cuenta	Otras Cuentas Activas
62	10413	5000672	CHACHAPOYA SALOMON	35633	\$ 0,98	16/11/2000	Suspendida	
63	10681	5000088	CHANALUISA Q SEGUNDO LUCI	8407	\$ 1,57	16/11/2000	Suspendida	
64	10866	5000324	CHANCUSIG CHANCUSIG SEGUN	20064	\$ 1,56	16/11/2000	Suspendida	
65	11428	5001089	CHASI AREUIPA WILFIO COLO	49501	\$ 2,50	16/11/2000	Suspendida	
66	11588	5000052	CHASILOA CORO SEGUNDO R	5368	\$ 45,46	16/11/2000	Suspendida	
67	11588	5000053	CHASILOA CORO SEGUNDO R	5369	\$ 1,35	16/11/2000	Suspendida	
68	11588	5000056	CHASILOA CORO SEGUNDO R	5432	\$ 12,38	16/11/2000	Suspendida	
69	11608	5001213	CHASILUISA ESCOBAR DELIA	53623	\$ 2,25	16/11/2000	Suspendida	
70	11810	5000040	CHECA HUILCA OSWALDO	3795	\$ 13,64	16/11/2000	Suspendida	
71	11909	5000445	CHICAIZA C SEGUNDO	25680	\$ 0,26	16/11/2000	Suspendida	
72	12113	5000913	CHICAIZA G. JOSE AUGUSTO	42484	\$ 2,14	16/11/2000	Suspendida	
73	12523	5001299	CHICAIZA TAPE GONZALO	57014	\$ 18,19	16/11/2000	Suspendida	
74	12604	5000631	CHICAIZA VICTOR ANIBAL	34590	\$ 0,51	16/11/2000	Suspendida	
75	12697	5000087	CHILE JUAN	8254	\$ 1,89	16/11/2000	Suspendida	
76	13089	5000271	CHILUISA M JOSE	17164	\$ 0,89	16/11/2000	Suspendida	
77	13096	5000670	CHILUISA MARIO	35610	\$ 1,87	16/11/2000	Suspendida	
78	13177	5000020	CHILUIZA C. SEGUNDO C.	2169	\$ 5,06	16/11/2000	Suspendida	
79	13192	5000303	CHILUIZA CH.SEGUNDO L.	18891	\$ 63,82	16/11/2000	Suspendida	
80	13434	5000403	CHINCHUNA I.MANUEL A.	23213	\$ 1,16	16/11/2000	Suspendida	
81	14002	5001094	CHUILUIZA CORRALES CARMEL	49658	\$ 24,93	16/11/2000	Suspendida	
82	14056	5000292	CHUQUI LL.SEGUNDO S.	18278	\$ 10,15	16/11/2000	Suspendida	
83	14157	5000297	CHUQUITARCO L MANUEL	18610	\$ 7,06	16/11/2000	Suspendida	
84	14190	5000628	CHUQUITARCO NORMA	34453	\$ 1,08	16/11/2000	Suspendida	
85	14215	5000553	CHUQUITARCO TAPE LUIS J	31072	\$ 1,48	16/11/2000	Suspendida	
86	14230	5000561	CHUQUITRACO M JOSE A.	31405	\$ 5,40	16/11/2000	Suspendida	
87	14518	5000544	COCHA CHICAIZA JOSE	30706	\$ 0,99	16/11/2000	Suspendida	
88	14578	5000391	COELLO JUAN JOSE	22856	\$ 11,50	16/11/2000	Suspendida	
89	15034	5001180	CONTERON CHISAGUANO JOSE	52546	\$ 2,00	16/11/2000	Suspendida	
90	15060	5000026	CONVENTO DE LA MERCED	2584	\$ 44,62	16/11/2000	Suspendida	
91	15087	5000335	COOP TRANS STA MARIANITA	20614	\$ 6,22	16/11/2000	Suspendida	
92	15744	5001408	COYACHAMIN CHILUQUINGA F.	61357	\$ 3,80	16/11/2000	Suspendida	
93	15991	5000475	CRUZ MANUEL MARIA	26653	\$ 64,22	16/11/2000	Suspendida	
94	16024	5000474	CRUZ RAFAEL MARIA	26649	\$ 1,50	16/11/2000	Suspendida	
95	16556	5000940	CUVINA ILVAY JUAN V.	43059	\$ 0,76	16/11/2000	Suspendida	
96	16618	5000524	CUZCO ALBERTO	28861	\$ 3,24	16/11/2000	Suspendida	
97	16835	5001240	DEFAZ CHIMBA JULIO ANTONI	54415	\$ 9,52	16/11/2000	Suspendida	
98	17378	5000521	ENRIQUEZ TORO JORGE	28818	\$ 0,45	16/11/2000	Suspendida	
99	17639	5000072	ESCUELA APARICIO BATALLAS	7075	\$ 1,36	16/11/2000	Suspendida	
100	17677	5000073	ESCUELA DR MIGUEL ANGEL V	7222	\$ 11,01	16/11/2000	Suspendida	
101	17827	5000482	ESCUELA NOCTURNA LATACUNG	26818	\$ 0,27	16/11/2000	Suspendida	
102	17842	5000677	ESCUELA PUCHUTIZA	35804	\$ 1,91	16/11/2000	Suspendida	
103	17980	5000371	ESPIN JOSE ANTONIO	21714	\$ 32,15	16/11/2000	Suspendida	
104	18215	5001150	ESPINOZA ESPINOZA CARLOS	51673	\$ 3,28	16/11/2000	Suspendida	
105	18451	5000305	F.A.E	19050	\$ 16,51	16/11/2000	Suspendida	34062
106	18776	5001170	FERNANDEZ MOGRO MARCO E.	52130	\$ 0,67	16/11/2000	Suspendida	
107	19241	5000529	GAIBOR MORETA LUIS ALEJAN	29794	\$ 2,74	16/11/2000	Suspendida	
108	19529	5000080	GALLEGOS RAMONA	8100	\$ 3,66	16/11/2000	Suspendida	
109	19597	5001028	GALLO OCHOA REINALDO E.	46550	\$ 4,52	16/11/2000	Suspendida	
110	19891	5000467	GARCIA VIZUETE LUIS ALBER	26434	\$ 5,26	16/11/2000	Suspendida	

Empresa Eléctrica Provincial Cotopaxi S.A. al 31 de diciembre del 2007							ON 4/89	
NOTAS DE DEBITO EMITIDAS DURANTE LOS ULTIMOS DIEZ AÑOS								
Nro	Código del Cliente	Número de Nota de Débito	NOMBRE	Código de la Cuenta	Saldo	Fecha	Estado de la cuenta	Otras Cuentas Activas
111	20128	5000887	GAVILEMA JUAN LUIS	41771	\$ 2,68	16/11/2000	Suspendida	
112	20256	5000466	GOMEZ MARCALLA JOSE A	26431	\$ 6,31	16/11/2000	Suspendida	
113	20846	5001142	GUAMAN LEMA JOSE	51209	\$ 50,17	16/11/2000	Suspendida	
114	21274	5000273	GUANO MUSO MANUEL	17262	\$ 1,59	16/11/2000	Suspendida	
115	21280	5000333	GUANO P VICTOR	20580	\$ 1,10	16/11/2000	Suspendida	
116	21373	5001368	GUANOLUISA AQUIETA RODOLF	60173	\$ 11,64	16/11/2000	Suspendida	
117	21424	5000054	GUANOLUISA CH SEGUNDO A	5417	\$ 9,88	16/11/2000	Suspendida	
118	21436	5000988	GUANOLUISA CHASI BERTHA C	44628	\$ 14,03	16/11/2000	Suspendida	
119	21618	5000344	GUANOLUISA SANTOS SEGUNDO	20900	\$ 63,19	16/11/2000	Suspendida	
120	21633	5000306	GUANOLUISA TAIBE SEGUNDO	19103	\$ 36,78	16/11/2000	Suspendida	
121	21999	5000543	GUANOTUÑA PILATASIG MANUE	30693	\$ 1,86	16/11/2000	Suspendida	
122	22816	5000413	HEREDIA V.MARIA DE LAS M.	24157	\$ 3,76	16/11/2000	Suspendida	
123	22883	5000063	HERRERA A.OSWALDO E.	5764	\$ 22,58	16/11/2000	Suspendida	
124	22902	5000299	HERRERA ALCOSER FRANCISCO	18665	\$ 1,55	16/11/2000	Suspendida	
125	23465	5000338	HIDALGO BUSTILLOS CARLOS	20654	\$ 1,97	16/11/2000	Suspendida	
126	23849	5000066	IBUJES V EULOGIO	5800	\$ 16,97	16/11/2000	Suspendida	
127	23967	5001119	ILAQUICHE CH. SEGUNDO J.	50698	\$ 29,53	16/11/2000	Suspendida	
128	24002	5001060	INDUSTRIAS COTOPAXI	48036	\$ 51,21	16/11/2000	Liquidado	
129	24069	5000274	INTI RAUL	17269	\$ 1,68	16/11/2000	Suspendida	
130	24236	5001367	IZA CLAVON MARIA VICTORIA	60160	\$ 4,97	16/11/2000	Suspendida	
131	24326	5000392	IZA IZA MARIA M.	22858	\$ 8,59	16/11/2000	Suspendida	
132	24609	5000325	IZA YUGSI SEGUNDO JOSE	20110	\$ 3,85	16/11/2000	Suspendida	
133	24711	5000550	JACHO ROSA ELVIRA	30998	\$ 4,61	16/11/2000	Suspendida	
134	24864	5000008	JACOME IZURIETA JAIME EST	834	\$ 2,08	16/11/2000	Suspendida	
135	24923	5000213	JACOME NUÑEZ DELIA	15053	\$ 0,06	16/11/2000	Suspendida	
136	25070	5001205	JAMI AIMACAÑA 2DO ANTONIO	53424	\$ 0,75	16/11/2000	Suspendida	
137	25216	5000620	JAMI JOSE LUIS	34300	\$ 1,56	16/11/2000	Suspendida	
138	25217	5000618	JAMI JOSE MANUEL	34257	\$ 2,30	16/11/2000	Suspendida	
139	25273	5000619	JAMI OÑA SEGUNDO	34261	\$ 3,06	16/11/2000	Suspendida	
140	25341	5000599	JAMI VDA DE JAMI ROSA	33325	\$ 4,67	16/11/2000	Suspendida	
141	25612	5001293	JIMENEZ ARIAS LUIS PATRI.	56580	\$ 0,34	16/11/2000	Suspendida	
142	25793	5000217	JIMENEZ RIERA CARLOS	15334	\$ 0,14	16/11/2000	Suspendida	
143	26162	5000060	LAICA C.SEGUNDO JOSE	5650	\$ 30,17	16/11/2000	Suspendida	
144	26176	5000295	LAICA GUTIERREZ SEGUNDO	18570	\$ 2,38	16/11/2000	Suspendida	
145	26234	5001445	LAMAR TOAPANTA SEGUNDO LU	63185	\$ 0,22	16/11/2000	Suspendida	
146	26319	5000520	LARA ROMAN CARMEN	28802	\$ 4,49	16/11/2000	Suspendida	
147	26506	5000369	LASSO M RAMON/CHAVEZ AMPA	21599	\$ 56,71	16/11/2000	Suspendida	
148	26522	5001112	LATA SANCHEZ ENRIQUE G.	50550	\$ 3,77	16/11/2000	Suspendida	
149	26645	5001410	LEMA CRUZ 2DO JUAN	61369	\$ 14,17	16/11/2000	Suspendida	
150	26684	5001285	LEMA GUALPA SEGUNDO RAMON	55943	\$ 2,01	16/11/2000	Suspendida	
151	26801	5000447	LEMA Q SEGUNDO H	25718	\$ 1,44	16/11/2000	Suspendida	
152	26814	5001369	LEMA QUINGA CESAR	60185	\$ 21,48	16/11/2000	Suspendida	
153	27182	5000939	LISINTUÑA LAGUANO MIGUEL	43057	\$ 2,29	16/11/2000	Suspendida	
154	27323	5001370	LLANO CENTENO LUIS ADOLFO	60190	\$ 19,16	16/11/2000	Suspendida	
155	27476	5000537	LLOACANA LISINTUNA LUIS	30218	\$ 0,83	16/11/2000	Suspendida	
156	28086	5000204	LOZADA V DE AYALA ROSA	14593	\$ 1,25	16/11/2000	Suspendida	
157	28878	5000522	MARTINEZ CORRALES TEODOMI	28833	\$ 0,59	16/11/2000	Suspendida	
158	28888	5001021	MARTINEZ FANNY	46387	\$ 0,55	16/11/2000	Suspendida	
159	28947	5000350	MARTINEZ MARTINEZ F	21002	\$ 44,32	16/11/2000	Suspendida	



Empresa Eléctrica Provincial Cotopaxi S.A. al 31 de diciembre del 2007							ON 5/89	
NOTAS DE DEBITO EMITIDAS DURANTE LOS ULTIMOS DIEZ AÑOS								
Nro	Código del Cliente	Número de Nota de Débito	NOMBRE	Código de la Cuenta	Saldo	Fecha	Estado de la cuenta	Otras Cuentas Activas
160	29312	5000007	MAYGUA CANDO OSWALDO	643	\$ 1,33	16/11/2000	Suspendida	
161	29889	5000326	MENDOZA YUGCHA MANUEL A	20131	\$ 2,88	16/11/2000	Suspendida	
162	30425	5001026	MOLINA CHARCO ENRIQUE	46531	\$ 4,56	16/11/2000	Suspendida	
163	30738	5001294	MOLINA PANCHI JOSE AUGUST	56598	\$ 1,01	16/11/2000	Suspendida	
164	30972	5000069	MONCAYO ESTUPINAN HERNAN	6692	\$ 1,33	16/11/2000	Suspendida	
165	30973	5001269	MONCAYO JARRIN LUIS EDUAR	55287	\$ 15,29	16/11/2000	Suspendida	
166	31235	5000038	MORA ARIAS SEGUNDO ELICEO	3785	\$ 6,78	16/11/2000	Suspendida	
167	31447	5000406	MORENO ALMAGRO JOSE	23756	\$ 6,14	16/11/2000	Suspendida	
168	31538	5000468	MORENO ESTUARDO	26447	\$ 0,16	16/11/2000	Suspendida	
169	31707	5000348	MORENO R. SEGUNDO F.	20943	\$ 1,72	16/11/2000	Suspendida	
170	31833	5000558	MOROCHO ZAMBRANO GERMAN	31313	\$ 0,34	16/11/2000	Suspendida	
171	31997	5000244	MUILEMA Y JOSE N	16012	\$ 1,73	16/11/2000	Suspendida	
172	32068	5000006	MULLO MAYO SEGUNDO JORGE	468	\$ 1,16	16/11/2000	Suspendida	
173	32198	5001310	MUSO CHILUISA JOSE E.	57683	\$ 23,16	16/11/2000	Suspendida	
174	32253	5000062	MUSSO GUANOLUISA EMILIO	5720	\$ 1,44	16/11/2000	Suspendida	
175	32589	5001122	NAVAS CAJAS EDWIN LEONIDA	50748	\$ 37,46	16/11/2000	Suspendida	
176	32714	5001191	NEGRETE CUZCO CELIO RICAR	53261	\$ 0,72	16/11/2000	Suspendida	
177	32946	5000212	NOBLE PEDRO PABLO	14996	\$ 1,68	16/11/2000	Suspendida	
178	33203	5000526	OCAÑA ULPIANO	29058	\$ 0,89	16/11/2000	Suspendida	
179	33225	5001123	OCAPANA ALMAGRO LUIS GERA	50862	\$ 27,08	16/11/2000	Suspendida	
180	33737	5000210	ORTEGA E ZOILA ELENA	14946	\$ 16,27	16/11/2000	Suspendida	
181	33866	5000235	ORTIZ DE LEON MARIA	15626	\$ 4,14	16/11/2000	Suspendida	
182	34061	5000405	OSORIO TRAVEZ SEGUNDO C.	23454	\$ 0,18	16/11/2000	Suspendida	
183	34099	5000239	OTAÑEZ VARELA NESTOR ADOL	15760	\$ 1,65	16/11/2000	Suspendida	
184	35094	5000933	PANCHI CASA ORLANDO	42940	\$ 9,29	16/11/2000	Suspendida	
185	35845	5000339	PAZMIÑO GALLO JOSE M	20663	\$ 20,23	16/11/2000	Suspendida	
186	36104	5000968	PEREZ BONILLA ANGEL DARIO	44011	\$ 4,73	16/11/2000	Suspendida	
187	36262	5000021	PEREZ ZURITA LUIS EDUARDO	2238	\$ 26,47	16/11/2000	Suspendida	
188	36423	5000255	PILA ORTEGA RAFAEL	16452	\$ 1,24	16/11/2000	Suspendida	
189	36589	5000311	PILAMONTA MANUEL	19334	\$ 1,29	16/11/2000	Suspendida	
190	37062	5001400	PILLO CHANGO SEGUNDO RAUL	61208	\$ 11,98	16/11/2000	Suspendida	
191	37122	5001409	PINDUISACA T MARIA CARME.	61368	\$ 11,97	16/11/2000	Suspendida	
192	37217	5001085	PLANTA DE TRATAMIENTO	49399	\$ 0,95	16/11/2000	Suspendida	
193	37499	5001059	PRE COOPERATIVA S.A.	47951	\$ 0,22	16/11/2000	Suspendida	
194	37506	5001289	PROAÑO ALVAREZ MARIA DOL.	56124	\$ 7,45	16/11/2000	Suspendida	
195	37585	5000382	PROANO ESTRELLA M E	22539	\$ 12,01	16/11/2000	Suspendida	
196	37623	5000076	PROANO OLGA	7617	\$ 3,94	16/11/2000	Suspendida	
197	37641	5000850	PROANO SEGUNDO	41042	\$ 3,11	16/11/2000	Suspendida	
198	37674	5000267	PRUNA ALBERTO	17048	\$ 3,22	16/11/2000	Suspendida	
199	37762	5000414	PUCO C.LUIS G.	24179	\$ 0,11	16/11/2000	Suspendida	
200	38016	5001052	PULLOTASIG PULI SEGUNDO A	47453	\$ 0,98	16/11/2000	Suspendida	
201	38035	5000969	PULLUPAXI LEMA JOSE M.	44043	\$ 4,31	16/11/2000	Suspendida	
202	38172	5000810	PURUNCAJAS CANDO MARIA R	39679	\$ 2,40	16/11/2000	Suspendida	
203	38499	5000327	QUINAPALLO DEFAZ SEGUNDO	20143	\$ 1,32	16/11/2000	Suspendida	
204	38507	5000328	QUINAPALLO TAIPE LUIS ENR	20151	\$ 1,25	16/11/2000	Suspendida	
205	38530	5000446	QUINATO A C.ALBERTO	25699	\$ 1,16	16/11/2000	Suspendida	
206	38708	5000459	QUINATO A TOAQUIZA SEGUNDO	26229	\$ 8,41	16/11/2000	Suspendida	
207	38922	5000096	QUINTUNA C JOSE L	8913	\$ 2,61	16/11/2000	Suspendida	
208	38923	5000094	QUINTUNA C JOSE R	8911	\$ 2,21	16/11/2000	Suspendida	



Empresa Eléctrica Provincial Cotopaxi S.A. al 31 de diciembre del 2007							ON 6/89	
NOTAS DE DEBITO EMITIDAS DURANTE LOS ULTIMOS DIEZ AÑOS								
Nro	Código del Cliente	Número de Nota de Débito	NOMBRE	Código de la Cuenta	Saldo	Fecha	Estado de la cuenta	Otras Cuentas Activas
209	38928	5000095	QUINTUNA P MANUEL	8912	\$ 4,53	16/11/2000	Suspendida	⊖
210	39691	5000404	RAMOS VILLACIS JOSE V	23352	\$ 0,83	16/11/2000	Suspendida	⊖
211	39827	5000536	REDROBAN M FLOR	30141	\$ 1,95	16/11/2000	Suspendida	⊖
212	39903	5000266	REINOSO RODRIGO	16989	\$ 2,48	16/11/2000	Suspendida	⊖
213	40009	5000476	REMACHE TRAVEZ CARMEN A	26659	\$ 10,81	16/11/2000	Suspendida	⊖
214	40017	5000184	REMACHE VARGAS MARIO FRAN	12887	\$ 1,58	16/11/2000	Suspendida	⊖
215	40158	5000608	RICACHI PALMA NOE	33809	\$ 0,67	16/11/2000	Suspendida	⊖
216	40432	5000565	RIVERA SEGOVIA EDGAR MELM	31711	\$ 16,25	16/11/2000	Suspendida	⊖
217	40675	5000272	ROCHA SAGAL AIDA D.	17239	\$ 1,62	16/11/2000	Suspendida	⊖
218	40748	5001020	RODRIGUEZ DIGNA 2	46382	\$ 0,40	16/11/2000	Suspendida	⊖
219	40912	5001182	ROJAS P. ROSA ELVIRA	52606	\$ 1,24	16/11/2000	Suspendida	⊖
220	40940	5000283	ROJAS TRUJILLO VICTOR	17943	\$ 19,64	16/11/2000	Suspendida	⊖
221	40944	5000992	ROMAN ABARCO ARMANDO E.	44803	\$ 0,58	16/11/2000	Suspendida	⊖
222	41031	5000258	ROMERO LOPEZ MARIANA	16492	\$ 1,60	16/11/2000	Suspendida	⊖
223	41079	5001036	ROMERO SARZOSA 2DO LUIS	46764	\$ 11,71	16/11/2000	Suspendida	⊖
224	41321	5000279	RUBIO S MANUEL E	17639	\$ 3,25	16/11/2000	Suspendida	⊖
225	41333	5000483	RUBIO Z JOSE	26964	\$ 3,24	16/11/2000	Suspendida	⊖
226	41341	5001372	RUEDA CHILUISA MARIA D	60257	\$ 2,86	16/11/2000	Suspendida	⊖
227	41388	5000147	RUIZ JUAN	10528	\$ 22,23	16/11/2000	Suspendida	⊖
228	41661	5001358	SALAZAR CUNUHAY JORGE N.	59817	\$ 0,81	16/11/2000	Suspendida	⊖
229	41662	5001359	SALAZAR CUNUHAY OTTO JOHN	59818	\$ 0,81	16/11/2000	Suspendida	⊖
230	41665	5000368	SALAZAR DE ALBAN ZOILA MA	21548	\$ 70,73	16/11/2000	Suspendida	⊖
231	41668	5000332	SALAZAR DE T INES MARIA	20388	\$ 1,02	16/11/2000	Suspendida	⊖
232	41962	5000503	SALGADO SEGUNDO DAVID	27853	\$ 3,18	16/11/2000	Suspendida	⊖
233	42426	5000001	SANCHEZ VILLACIS ELOY A.	92	\$ 3,55	16/11/2000	Suspendida	⊖
234	42426	5000002	SANCHEZ VILLACIS ELOY A.	93	\$ 3,27	16/11/2000	Suspendida	⊖
235	42426	5000003	SANCHEZ VILLACIS ELOY A.	94	\$ 33,54	16/11/2000	Suspendida	⊖
236	42426	5000004	SANCHEZ VILLACIS ELOY A.	95	\$ 3,27	16/11/2000	Suspendida	⊖
237	42490	5001093	SANDOVAL JORDAN SEGUNDO M	49655	\$ 7,33	16/11/2000	Suspendida	⊖
238	42620	5000855	SANGO YUGCHA SEGUNDO J.	41081	\$ 39,24	16/11/2000	Suspendida	⊖
239	42709	5000431	SANGUCHO CH CESAR A	25228	\$ 1,33	16/11/2000	Suspendida	⊖
240	42766	5000636	SANGUCHO MORO JUAN	34647	\$ 1,36	16/11/2000	Suspendida	⊖
241	43064	5000588	SANTO YANCHAGUANO CORNELI	32813	\$ 2,51	16/11/2000	Suspendida	⊖
242	43240	5000533	SARZOSA JOSE LEONIDAS	30090	\$ 0,98	16/11/2000	Suspendida	⊖
243	43280	5000434	SASIG G.FRANCISCO	25285	\$ 10,30	16/11/2000	Suspendida	⊖
244	43285	5000637	SASIG ROSAURA	34671	\$ 1,40	16/11/2000	Suspendida	⊖
245	43288	5000904	SASIG SEGUNDO	42208	\$ 5,11	16/11/2000	Suspendida	⊖
246	43387	5000236	SEGOVIA J LUIS V	15643	\$ 1,15	16/11/2000	Suspendida	⊖
247	43672	5000572	SIDERCOL	31987	\$ 32.734,73	16/11/2000	Suspendida	⊖
248	43672	5000994	SIDERCOL	44878	\$ 216.438,58	16/11/2000	Suspendida	⊖
249	43948	5001373	SIMBA TACO TITO JORGE	60262	\$ 2,47	16/11/2000	Suspendida	⊖
250	44172	5001027	SOLIS ANDRADE GALO HER. 2	46538	\$ 47,26	16/11/2000	Suspendida	⊖
251	44341	5001148	SORIA PADILLA MARIA ROS.1	51559	\$ 1,01	16/11/2000	Suspendida	⊖
252	44389	5001215	SOSA FERNANDEZ MARCO E.	53666	\$ 0,86	16/11/2000	Suspendida	⊖
253	44484	5001392	SUAREZ GALLO EDWIN E.	60960	\$ 1,98	16/11/2000	Suspendida	⊖
254	44740	5000564	TACO BASTIDAS MERCEDES C	31684	\$ 2,01	16/11/2000	Suspendida	⊖
255	44905	5001411	TACO TAPE FRANCISCO	61488	\$ 11,57	16/11/2000	Suspendida	⊖
256	45146	5001382	TAPE SEGUNDO RODRIGO	60595	\$ 11,40	16/11/2000	Suspendida	⊖
257	45476	5001008	TAPIA CLAUDIO ROSA ELENA	45763	\$ 3,54	16/11/2000	Suspendida	⊖

Empresa Eléctrica Provincial Cotopaxi S.A. al 31 de diciembre del 2007							ON 7/89	
NOTAS DE DEBITO EMITIDAS DURANTE LOS ULTIMOS DIEZ AÑOS								
Nro	Código del Cliente	Número de Nota de Débito	NOMBRE	Código de la Cuenta	Saldo	Fecha	Estado de la cuenta	Otras Cuentas Activas
258	45565	5000384	TAPIA HINOJOSA NELSON L	22575	\$ 1,19	16/11/2000	Suspendida	
259	45635	5000668	TAPIA MENA JOSE RAMON	35558	\$ 0,34	16/11/2000	Suspendida	48573
260	45810	5000207	TAPIA VACA MARIA T	14678	\$ 0,70	16/11/2000	Suspendida	
261	45825	5000989	TAPIA VILLAMARIN JORGE ER	44631	\$ 12,02	16/11/2000	Suspendida	
262	45894	5001106	TARCO MEDINA JOSE MANUEL	49950	\$ 20,23	16/11/2000	Suspendida	
263	46182	5000639	TENORIO CARMEN	34687	\$ 3,09	16/11/2000	Suspendida	
264	46326	5000075	TERAN PANCHI LUIS OSWALDO	7363	\$ 0,06	16/11/2000	Suspendida	
265	46948	5001022	TIPAN MENDOZA SEGUNDO J.J	46417	\$ 4,25	16/11/2000	Suspendida	
266	47693	5000321	TOAPANTA DEFAZ VICENTE	19857	\$ 0,11	16/11/2000	Suspendida	
267	47779	5001330	TOAPANTA JAMI SEGUNDO R.	58542	\$ 13,11	16/11/2000	Suspendida	
268	48212	5000317	TOAPANTA TOAQUIZA SEGUNDO	19708	\$ 0,22	16/11/2000	Suspendida	
269	48392	5000663	TOAQUIZA ALOMOTO ANDRES	35295	\$ 8,25	16/11/2000	Liquidado	
270	48447	5001114	TOAQUIZA CASA MARIA H	50617	\$ 35,89	16/11/2000	Suspendida	
271	48547	5000889	TOAQUIZA JORGE	41853	\$ 1,84	16/11/2000	Suspendida	
272	48767	5000396	TOAQUIZA VIRACOCOA M.D.	23096	\$ 0,43	16/11/2000	Suspendida	
273	48838	5000664	TOAZA MARIANA 1	35396	\$ 0,91	16/11/2000	Suspendida	
274	49452	5001179	TORRES ALBAN JOSE LUIS	52534	\$ 25,18	16/11/2000	Suspendida	
275	49656	5001087	TOVAR MORALES NICOLAS A.	49409	\$ 1,97	16/11/2000	Suspendida	
276	49982	5000793	TULLPA L MARIA CELINDA	38798	\$ 0,47	16/11/2000	Suspendida	
277	50408	5001335	UNAUCHO CHOLOQ. FRANCISCO	59117	\$ 2,02	16/11/2000	Suspendida	
278	50489	5000615	URCILES GARCIA HECTOR G.	34023	\$ 3,34	16/11/2000	Suspendida	
279	50731	5000252	VACA ROSA AURORA DE T	16255	\$ 1,46	16/11/2000	Suspendida	
280	50853	5000519	VALENCIA SIGCHA ANGEL L	28792	\$ 0,44	16/11/2000	Suspendida	
281	50917	5000380	VALLADARES T MARIA H	22341	\$ 3,36	16/11/2000	Suspendida	
282	51523	5001360	VASQUEZ MARQUEZ ROSA DEL	59819	\$ 0,17	16/11/2000	Suspendida	
283	51572	5000633	VASQUEZ TIPANLUISA JUAN L	34611	\$ 1,62	16/11/2000	Suspendida	
284	52029	5000304	VELA CH MANUEL M	19011	\$ 2,08	16/11/2000	Suspendida	
285	52093	5000126	VELASCO C SEGUNDO	9534	\$ 3,93	16/11/2000	Suspendida	
286	52103	5000427	VELASCO CANDO JOSE MARIA	24938	\$ 5,41	16/11/2000	Suspendida	
287	52282	5000362	VELASCO VELASCO CESAR A.	21428	\$ 1,90	16/11/2000	Suspendida	
288	52283	5000361	VELASCO VELASCO JUAN JOSE	21427	\$ 2,14	16/11/2000	Suspendida	
289	52381	5000428	VELASQUEZ VELASQUEZ OLMED	24963	\$ 0,83	16/11/2000	Suspendida	
290	52523	5000084	VENEGAS ERCILIO	8197	\$ 7,83	16/11/2000	Suspendida	
291	53001	5001277	VILLACRES ZAMBRANO OMAR A	55787	\$ 15,79	16/11/2000	Suspendida	
292	53069	5000127	VILLALBA AMADOR	9546	\$ 7,01	16/11/2000	Suspendida	
293	53134	5000490	VILLAMARIN DOLORES	27204	\$ 1,75	16/11/2000	Suspendida	
294	53197	5000376	VILLAMARIN S.MARIA E.	21993	\$ 0,86	16/11/2000	Suspendida	
295	53435	5000464	VINOCUNGA PILA SEGUNDO C	26385	\$ 5,27	16/11/2000	Suspendida	
296	53459	5000792	VIRACOCOA C. SEGUNDO JAI	38789	\$ 12,08	16/11/2000	Suspendida	
297	53587	5001046	VIRACUCHA TOCTAGUANO JULI	47197	\$ 2,62	16/11/2000	Suspendida	
298	53621	5000594	VITERI ALVAREZ MARIO S.	33099	\$ 93,01	16/11/2000	Suspendida	
299	53865	5000300	VIZUETE CHACON ROSA	18676	\$ 3,81	16/11/2000	Suspendida	
300	53883	5001120	VIZUETE HERRERA SEGUNDO	50739	\$ 3,07	16/11/2000	Suspendida	
301	54020	4035	YANCHAPAXI RAFAEL	8017	\$ 26,50	16/11/2000	Liquidado	
302	54091	5000360	YANEZ ANGEL	21269	\$ 12,40	16/11/2000	Suspendida	
303	54417	5000133	YEROVI ELOY	9901	\$ 25,19	16/11/2000	Suspendida	
304	54730	5000009	ZAMBONINO BRUNO	840	\$ 0,48	16/11/2000	Suspendida	
305	54827	5000256	ZAMBRANO MANUEL BUENAVENT	16463	\$ 1,99	16/11/2000	Suspendida	
306	54875	5000206	ZAMBRANO V HILDA	14648	\$ 0,45	16/11/2000	Suspendida	

Empresa Eléctrica Provincial Cotopaxi S.A. al 31 de diciembre del 2007							ON 8/89	
NOTAS DE DEBITO EMITIDAS DURANTE LOS ULTIMOS DIEZ AÑOS								
Nro	Código del Cliente	Número de Nota de Débito	NOMBRE	Código de la Cuenta	Saldo	Fecha	Estado de la cuenta	Otras Cuentas Activas
307	55026	5000443	ZAPATA MENA CESAR	25616	\$ 69,87	16/11/2000	Suspendida	
308	55079	5000444	ZAPATA R AMADA B	25621	\$ 16,77	16/11/2000	Suspendida	
309	55227	5001286	ZUÑIGA OCHOA GEORGINA R.	56033	\$ 0,22	16/11/2000	Suspendida	
310	55249	5000270	ZURITA HECTOR	17160	\$ 1,43	16/11/2000	Suspendida	
311	56297	5001422	CARRILLO VILLAROEAL ALICIA	62078	\$ 2,76	16/11/2000	Suspendida	79237
312	57284	5000011	AROCA MALDONADO RAFAEL	1209	\$ 0,16	16/11/2000	Suspendida	
313	57285	5000012	ZURITA TERAN DORILA	1274	\$ 0,32	16/11/2000	Suspendida	
314	57289	5000016	QUINTANA LEON MARIA	1753	\$ 0,01	16/11/2000	Suspendida	
315	57290	5000018	MEDINA P LORENZO	1966	\$ 0,57	16/11/2000	Suspendida	
316	57297	5000022	CALERO MOSCOSO BEATRIZ	2372	\$ 0,03	16/11/2000	Suspendida	
317	57301	5000044	MOSCOSO AULESTIA LEOPOLDO	4377	\$ 0,04	16/11/2000	Suspendida	
318	57305	5000055	YANEZ G SEGUNDO OSWALDO	5428	\$ 33,31	16/11/2000	Suspendida	
319	57306	5000058	CHILUISA GUANOLUISA SEGUNDO	5477	\$ 1,80	16/11/2000	Suspendida	
320	57308	5000068	IZA LASLUISA NESTOR	5829	\$ 20,45	16/11/2000	Suspendida	
321	57309	5000264	PACHAMA NACASHA GUILLERMO	16895	\$ 36,49	16/11/2000	Suspendida	
322	57310	5000284	SALAZAR N HECTOR	17951	\$ 1,26	16/11/2000	Suspendida	
323	57311	5000285	VACA VACA JUAN JOSE	17963	\$ 23,51	16/11/2000	Suspendida	
324	57312	5000288	TONATO ALMACHE JUAN JOSE	18092	\$ 0,82	16/11/2000	Suspendida	
325	57313	5000290	AIMACAÑA J.JORGE A	18216	\$ 20,18	16/11/2000	Suspendida	
326	57314	5000307	YANCHAGUANO C SEGUNDO R	19136	\$ 44,71	16/11/2000	Suspendida	
327	57315	5000308	CHICAIZA G.CESAR A.	19143	\$ 33,81	16/11/2000	Suspendida	
328	57316	5000341	BASSANTES MORENO SERGIO	20825	\$ 50,75	16/11/2000	Suspendida	
329	57322	5000374	LASSO VICTORIA SALAZAR DE	21808	\$ 5,72	16/11/2000	Suspendida	
330	57323	5000375	CHASI NISA MANUEL	21981	\$ 1,73	16/11/2000	Suspendida	
331	57327	5000401	GALLO VILLACIS R G	23181	\$ 1,16	16/11/2000	Suspendida	
332	57328	5000402	ANALUISA VIRACOCCHA 2DO E	23196	\$ 1,83	16/11/2000	Suspendida	
333	57332	5000457	CASA YUGCHA JOSE	26044	\$ 0,01	16/11/2000	Suspendida	
334	57333	5000460	HIDALGO R GUSTAVO	26246	\$ 45,49	16/11/2000	Suspendida	
335	57337	5000479	MORENO MORENO SEGUNDO AB	26718	\$ 52,12	16/11/2000	Suspendida	
336	57338	5000491	IZA IZA SANTOS	27208	\$ 1,44	16/11/2000	Suspendida	
337	57339	5000497	CAIZA VIRRACOCCHA SEGUNDO	27440	\$ 0,40	16/11/2000	Suspendida	
338	57341	5000506	CADENA ANDINO RUBEN	28160	\$ 0,01	16/11/2000	Suspendida	
339	57343	5000531	GUANOLUISA IZA LUIS ALFON	29881	\$ 13,17	16/11/2000	Suspendida	
340	57344	5000540	MARTINEZ G. MARIA C	30482	\$ 0,16	16/11/2000	Suspendida	
341	57345	5000546	CHILUISA GUANOLUISA LUIS	30914	\$ 25,45	16/11/2000	Suspendida	
342	57346	5000549	CONTERON GUAMAN JOSE AURE	30979	\$ 1,86	16/11/2000	Suspendida	
343	57347	5000559	ACURIO CALVOPINA SEGUNDO	31326	\$ 8,21	16/11/2000	Suspendida	
344	57349	5000570	FBCA. EMBOTELLADORA	31930	\$ 12,52	16/11/2000	Suspendida	
345	57737	5000591	FERNANDEZ V PACIFICO	32976	\$ 0,21	16/11/2000	Suspendida	
346	57741	5000613	PAEZ VIRACOCCHA MARGARITA	34003	\$ 60,70	16/11/2000	Suspendida	
347	57742	5000645	GALLO JORGE OSWALDO	35053	\$ 0,04	16/11/2000	Suspendida	
348	57743	5000713	CHANCUSIG CH. SEGUNDO G.	36858	\$ 0,08	16/11/2000	Suspendida	
349	57744	5000769	CHASI A. WILFRIDO COLON	38124	\$ 24,82	16/11/2000	Suspendida	
350	57745	5000822	MORENO VILLAGOMEZ LUIS	40247	\$ 19,19	16/11/2000	Suspendida	
351	57747	5001014	CARRERA ORTEGA EDUARDO E	46179	\$ 42,22	16/11/2000	Suspendida	
352	57748	5001053	LOGRO COCHA JORGE	47477	\$ 0,89	16/11/2000	Suspendida	
353	57757	5001115	VIRACOCCHA TOAPANTA MARIA	50618	\$ 0,03	16/11/2000	Suspendida	
354	57758	5001139	CHASILOA AGUAYO MARCELO D	51085	\$ 38,69	16/11/2000	Suspendida	
355	57759	5001143	CAJAS MARIN MARIO	51321	\$ 103,75	16/11/2000	Suspendida	

Empresa Eléctrica Provincial Cotopaxi S.A. al 31 de diciembre del 2007							<b>ON 9/89</b>	
---	--	--	--	--	--	--	----------------	--

**NOTAS DE DEBITO EMITIDAS DURANTE LOS ULTIMOS DIEZ AÑOS**

Nro	Código del Cliente	Número de Nota de Débito	NOMBRE	Código de la Cuenta	Saldo	Fecha	Estado de la cuenta	Otras Cuentas Activas
356	57760	5000640	FBCA. LACTOFRIASA	34689	\$ 16,95	16/11/2000	Suspendida	
357	57761	5001144	BOMBA DE AGUA DE PICHUL	51340	\$ 425,20	16/11/2000	Suspendida	
358	57762	5001151	TACO SANCHEZ MARIA EULALI	51720	\$ 0,54	16/11/2000	Suspendida	
359	57763	5001303	GUAMANGALLO PANOL. CARLOS	57242	\$ 5,99	16/11/2000	Suspendida	
360	57766	5001420	ALVAREZ ABELARDO HDA TILI	61941	\$ 0,43	16/11/2000	Suspendida	
361	57918	5000017	PANCHI LUIS	1925	\$ 28,78	16/11/2000	Suspendida	
362	57925	5000024	LEON ESTUPIÑAN ADELA	2490	\$ 0,18	16/11/2000	Suspendida	
363	57927	5000046	RIVERA B MARIA	4482	\$ 2,44	16/11/2000	Suspendida	
364	57929	5000047	HERRERA SERGIO	4484	\$ 0,36	16/11/2000	Suspendida	
365	58726	5000115	CASA COMUNAL COTOPILALO TO	9336	\$ 1,45	16/11/2000	Suspendida	
366	58820	5001166	CAPILLA BARRIAL COMUNIDAD PA	51993	\$ 3,19	16/11/2000	Suspendida	
367	73092	5000209	VARGAS NEGRETE LUIS A	14829	\$ 16,00	16/11/2000	Suspendida	
368	73102	5000528	RODRIGUEZ LUIS	29686	\$ 0,68	16/11/2000	Suspendida	
369	73106	5000566	MOLINA PACHECO JESUS MESI	31719	\$ 0,28	16/11/2000	Suspendida	
370	73109	5000600	TIPANTUNA T AMABLE	33337	\$ 2,75	16/11/2000	Suspendida	
371	73111	5000856	BASANTES MARIA BLANCA	41119	\$ 1,13	16/11/2000	Suspendida	
372	73118	5001009	CSA COMUNA (ZAPATA BYRON)	45802	\$ 0,87	16/11/2000	Suspendida	
373	73123	5001175	YANEZ JOSE VICENTE	52253	\$ 8,44	16/11/2000	Suspendida	
374	73127	5001214	LOZADA RIVERA MERCEDES	53642	\$ 2,33	16/11/2000	Suspendida	
375	73128	5001243	RUIS PICHUCHO BLANCA R.	54505	\$ 0,52	16/11/2000	Suspendida	
376	73129	5001256	ESCUELA SAN JOSE	54873	\$ 0,19	16/11/2000	Suspendida	
377	73132	5001268	ZARABIA ROMERO MARUJA G	55268	\$ 2,20	16/11/2000	Suspendida	
378	12976	1949	CHILLAGANA T.SEGUNDO F.	22766	\$ 2,09	12/12/2000	Liquidado	
379	14491	1955	COBOS ALBAN MANUEL WASHIN	46180	\$ 6,81	12/12/2000	Liquidado	
380	19534	1952	GALLO ALBUJA CARLOS TENEN	20629	\$ 6,10	12/12/2000	Liquidado	
381	26224	1945	LAMAR CONSTANTE MEDARDO	34398	\$ 4,55	12/12/2000	Liquidado	
382	30103	1942	MIÑO GALLEGOS JOSE V	3634	\$ 28,51	12/12/2000	Liquidado	
383	37181	1938	PLACENCIO A. LUIS OSWALDO	23157	\$ 3,71	12/12/2000	Liquidado	
384	38637	1939	QUINATO A PILA HUGO P.	41066	\$ 58,25	12/12/2000	Liquidado	
385	49128	1951	TONATO A.MARIA INES	25309	\$ 1,19	12/12/2000	Liquidado	
386	49791	1937	TRAVEZ QUINTANA CARLOS G	32098	\$ 9,83	12/12/2000	Liquidado	
387	10835	1971	CHANCUSIG CASA JULIO H	25367	\$ 32,37	14/12/2000	Liquidado	
388	11315	1973	CHANGOLUISA ZAPATA LICTO	25532	\$ 49,36	14/12/2000	Liquidado	
389	38788	2224	QUINGA QUISHPE MANUEL ENR	49461	\$ 1,61	14/12/2000	Suspendida	
390	40142	1975	REYES VELASQUEZ HUMBERTO	25790	\$ 3,20	14/12/2000	Liquidado	
391	42297	1977	SANCHEZ LOPEZ ILDA JANNET	60734	\$ 28,67	14/12/2000	Liquidado	
392	43215	1978	SARAVIA CHIGUANO JORGE	26015	\$ 7,49	14/12/2000	Liquidado	
393	57330	1976	TOCTAGUANO S MIGUEL	25906	\$ 1,71	14/12/2000	Liquidado	
394	57334	1982	CENTENO TOPANTA CARLOS H	26306	\$ 10,23	14/12/2000	Liquidado	

Subtotal \$ 253.749,43

AÑO 2001								
1	44058	2044	SINCHIGUANO VELASCO TEODO	24880	\$ 5,68	19/01/2001	Liquidado	
2	57320	2045	TANDALLA TOAPANTA FELICIA	21263	\$ 9,88	19/01/2001	Liquidado	
3	4538	2075	BASANTES MOREJON MARIO OC	60166	\$ 36,58	22/01/2001	Liquidado	
4	15008	2071	CONSTANTE S.DANIEL	24522	\$ 69,68	22/01/2001	Liquidado	
5	15882	2070	CRUZ A SEGUNDO CARLOS	32642	\$ 67,88	22/01/2001	Liquidado	
6	19371	2077	GALLARDO CULQUI FERNANDO	20321	\$ 21,82	22/01/2001	Liquidado	
7	31661	2080	MORENO MORENO SEGUNDO P	26722	\$ 47,54	22/01/2001	Liquidado	
8	38380	2064	QUIMBITA CONDORCANA MANUE	21531	\$ 26,91	22/01/2001	Liquidado	

Elaborado por: ASCA Fecha: 21-mayo-2008  
Supervis.:IB CA Fecha: 31-mayo-2008



Empresa Eléctrica Provincial Cotopaxi S.A. al 31 de diciembre del 2007							ON 10/89	
NOTAS DE DEBITO EMITIDAS DURANTE LOS ULTIMOS DIEZ AÑOS								
Nro	Código del Cliente	Número de Nota de Débito	NOMBRE	Código de la Cuenta	Saldo	Fecha	Estado de la cuenta	Otras Cuentas Activas
9	39962	2051	REMACHE C AVELINO	21262	\$ 8,13	22/01/2001	Liquidado	
10	43077	2058	SANTOS CHANGO CORNELIO	21049	\$ 23,68	22/01/2001	Liquidado	
11	57318	2065	TOAPANTA CAIZA FELICIANO	21182	\$ 56,09	22/01/2001	Liquidado	
12	57340	2062	PROAÑO VICTOR GERMAN	27578	\$ 52,98	22/01/2001	Liquidado	
13	16118	2597	CUCHIPE CUNUAY ELVIRA B.	31228	\$ 15,78	02/04/2001	Liquidado	
14	47304	2594	TIPANTUNA MELCHOR	42648	\$ 16,69	02/04/2001	Liquidado	
15	1276	3003	ALMACHE C.ESTEBAN	25208	\$ 17,31	30/05/2001	Liquidado	
16	13354	3007	CHIMBA P.JOSE LEANDRO	25275	\$ 15,06	30/05/2001	Liquidado	
17	17321	3006	ENDARA S.MARIA HERMELINDA	25277	\$ 52,20	30/05/2001	Liquidado	
18	29535	2986	MEJIA BORJA SEGUNDO	23758	\$ 40,87	30/05/2001	Liquidado	
19	46886	3009	TIPAN CESAR ALONSO	34609	\$ 92,00	30/05/2001	Liquidado	
20	57324	2993	SEGOVIA HERRERA JULIANA	22607	\$ 1,44	30/05/2001	Liquidado	
21	58155	2998	CHICAIZA PILATASIG CRISTINA	63167	\$ 62,92	30/05/2001	Liquidado	
22	6810	3129	CAIZA T. FLORESMILO	24140	\$ 41,36	19/06/2001	Liquidado	
23	56673	3115	ROSETO MENENDEZ FRANCISCO	62417	\$ 29,40	19/06/2001	Liquidado	
24	13299	3153	CHILUIZA SINGANA MARCO A	4975	\$ 36,17	20/06/2001	Liquidado	
25	21572	3150	GUANOLUISA P HECTOR ALONS	5305	\$ 71,08	20/06/2001	Liquidado	
26	24060	3165	INTI FRANCISCO	17265	\$ 19,92	20/06/2001	Liquidado	
27	15883	3285	CRUZ A.MANUEL E.	26658	\$ 23,77	02/07/2001	Liquidado	
28	25076	3277	JAMI ALMACHE JUAN JOSE	34275	\$ 40,84	02/07/2001	Liquidado	
29	25240	3288	JAMI M MANUEL	34378	\$ 0,72	02/07/2001	Liquidado	
30	25819	3272	JIMENEZ SALAZAR ANTONIO J	2083	\$ 174,81	02/07/2001	Liquidado	
31	42420	3274	SANCHEZ VARGAS JUAN MOISE	56941	\$ 99,98	02/07/2001	Liquidado	
32	29887	3324	MENDOZA YUGCHA ATANACIO	20128	\$ 61,99	11/07/2001	Liquidado	
33	49795	3325	TRAVEZ ROSARIO CECILIA	27007	\$ 118,68	11/07/2001	Liquidado	
34	53496	3328	VIRACOCCHA JOSE P	20219	\$ 60,40	11/07/2001	Liquidado	
35	56744	3327	VIRACOCCHA GUANA EDGAR EFRA	63696	\$ 78,81	11/07/2001	Liquidado	
36	58134	3326	SASIG TUAPANTA SEGUNDO APO	63255	\$ 33,85	11/07/2001	Liquidado	
37	2681	3367	ANTE GUAMAN DANIEL	53725	\$ 185,17	17/07/2001	Liquidado	
38	10544	3368	CHALAUQUINGO UNAUCHO CARMEN	45872	\$ 36,97	17/07/2001	Liquidado	
39	45270	3366	TAMAYO QUISHPE DANIEL	45935	\$ 23,13	17/07/2001	Liquidado	
40	44363	3497	SORIA SEGUNDO SALVADOR	41957	\$ 15,34	17/08/2001	Liquidado	
41	28497	3652	MALLIQUINGA CARMEN	10615	\$ 27,44	01/10/2001	Liquidado	
42	55010	3653	ZAPATA JOVITA	40639	\$ 5,06	01/10/2001	Liquidado	
43	55082	3654	ZAPATA RAFAEL 2	40643	\$ 5,06	01/10/2001	Liquidado	
44	9448	3679	CASTELLANOS OLGA	10395	\$ 91,64	03/10/2001	Liquidado	
45	46904	3729	TIPAN CUZCO ALEJANDRO	54711	\$ 7,10	12/10/2001	Liquidado	
46	10630	3749	CHANALATA CH LUIS	27339	\$ 5,16	17/10/2001	Liquidado	
47	9578	3966	CASTRO VACA BERTHA	30156	\$ 18,20	21/11/2001	Liquidado	
48	19651	4036	GUAMAN VEGA SEGUNDO E	31240	\$ 26,41	30/11/2001	Liquidado	
49	20958	4027	GUAMAN VEGA SEGUNDO ERNES	45235	\$ 44,88	30/11/2001	Liquidado	
50	33330	4032	OÑA AQUINO PASTORA	7985	\$ 47,04	30/11/2001	Liquidado	
51	41149	4034	RONQUILLO Q.MARIA FELICID	8005	\$ 102,32	30/11/2001	Liquidado	
52	8839	4064	CASA ARTESANAL DE ATAPULO	52964	\$ 23,69	04/12/2001	Liquidado	
53	17884	4062	ESCUELA DE ATAPULO	52972	\$ 15,70	04/12/2001	Liquidado	
54	43744	4068	SILLO A.ANTONIO	9421	\$ 3,88	04/12/2001	Liquidado	
55	46099	4057	TELLO RAMON LILIA ESPERAN	31503	\$ 19,42	04/12/2001	Liquidado	

Subtotal \$ 2.336,51

Empresa Eléctrica Provincial Cotopaxi S.A. al 31 de diciembre del 2007							<b>ON 11/89</b>	
---	--	--	--	--	--	--	-----------------	--

**NOTAS DE DEBITO EMITIDAS DURANTE LOS ULTIMOS DIEZ AÑOS**

Nro	Código del Cliente	Número de Nota de Débito	NOMBRE	Código de la Cuenta	Saldo	Fecha	Estado de la cuenta	Otras Cuentas Activas
-----	--------------------	--------------------------	--------	---------------------	-------	-------	---------------------	-----------------------

**AÑO 2002**

1	22274	4504	GUERRERO MUÑOZ LUIS RAMON	31694	\$ 12,24	01/03/2002	Suspendida		⊖
2	9562	4736	CASTRO S CLEOTILDE ROSA S	28437	\$ 486,31	18/04/2002	Suspendida		⊖
3	21667	4836	GUANOLUISA VELASCO RAFAEL	53791	\$ 10,97	30/04/2002	Liquidado		⊖
4	30930	4840	MOLINA VITERI PORFIRIO A	17534	\$ 8,48	30/04/2002	Liquidado		⊖
5	37692	4841	PRUNA GUANOLUISA JORGE NE	17550	\$ 9,82	30/04/2002	Liquidado		⊖
6	8140	4873	CANDO GUANOPATIN RODRIGO	46688	\$ 8,17	04/05/2002	Suspendida		⊖
7	8549	4875	CARRASCO BARRE CARLOS I	56104	\$ 11,94	04/05/2002	Suspendida		⊖
8	21373	4908	GUANOLUISA AQUIETA RODOLF	60173	\$ 10,94	04/05/2002	Suspendida		⊖
9	26645	4921	LEMA CRUZ 2DO JUAN	61369	\$ 12,16	04/05/2002	Suspendida		⊖
10	27323	4922	LLANO CENTENO LUIS ADOLFO	60190	\$ 16,59	04/05/2002	Suspendida		⊖
11	29433	4925	MEDINA ESTRELLA BOLIVAR	46381	\$ 2,27	04/05/2002	Suspendida		⊖
12	30973	4929	MONCAYO JARRIN LUIS EDUAR	55287	\$ 29,88	04/05/2002	Suspendida		⊖
13	32589	4936	NAVAS CAJAS EDWIN LEONIDA	50748	\$ 5,51	04/05/2002	Suspendida		⊖
14	37062	4947	PILLO CHANGO SEGUNDO RAUL	61208	\$ 15,56	04/05/2002	Suspendida		⊖
15	37880	4949	PULLOPASIG BRONCANO SEG 1	44626	\$ 5,63	04/05/2002	Suspendida		⊖
16	43113	4959	SANTOS YANCHAGUANO ESTEBA	93650	\$ 4,10	04/05/2002	Liquidado		⊖
17	47151	4967	TIPANLUISA T. ABELARDO	53445	\$ 4,16	04/05/2002	Suspendida		⊖
18	49452	4975	TORRES ALBAN JOSE LUIS	52534	\$ 3,80	04/05/2002	Suspendida		⊖
19	52861	5126	VILLACIS HEREDIA ERNESTO	59478	\$ 220,12	04/05/2002	Suspendida		⊖
20	53459	4989	VIRACOCCHA C. SEGUNDO JAI	38789	\$ 7,39	04/05/2002	Suspendida		⊖
21	68606	5031	TUTIN IZA JUAN ALONSO	70338	\$ 11,54	04/05/2002	Suspendida		⊖
22	70314	5045	OÑA NINASUNTA JOSE SEGUND	72377	\$ 4,75	04/05/2002	Suspendida		⊖
23	73123	5065	YANEZ JOSE VICENTE	52253	\$ 12,64	04/05/2002	Suspendida		⊖
24	1697	5177	ALTAMIRANO JACOME JOSE	21668	\$ 362,45	22/05/2002	Liquidado		⊖
25	7673	5179	CALVOPÍÑA CH GALO M	19421	\$ 146,64	22/05/2002	Liquidado		⊖
26	12500	5180	CHICAIZA T SEGUNDO F	19426	\$ 68,40	22/05/2002	Liquidado		⊖
27	19159	5181	FREIRE M.FILIMON D.	17361	\$ 93,14	22/05/2002	Liquidado		⊖
28	22653	5189	HACIENDA SAN ELIAS	53844	\$ 130,54	22/05/2002	Liquidado		⊖
29	61320	5188	TONATO PALLASCO JOSE MARIA	86506	\$ 41,11	22/05/2002	Liquidado		⊖
30	12836	5339	CHILQUIINGA PERALTA NELSO	45537	\$ 117,76	21/06/2002	Liquidado		⊖
31	31979	5410	MUEBLERIA I. MILAN	1900	\$ 0,45	01/07/2002	Liquidado		⊖
32	62386	5760	MALDONADO SEVILLA ROBERTO	87963	\$ 6,00	24/09/2002	Suspendida		⊖
33	62386	5761	MALDONADO SEVILLA ROBERTO	87963	\$ 6,21	24/09/2002	Suspendida		⊖
34	62386	5762	MALDONADO SEVILLA ROBERTO	87963	\$ 6,77	24/09/2002	Suspendida		⊖
35	49081	5978	TOCTE VARGAS JOSE	59235	\$ 307,97	18/11/2002	Liquidado		⊖

Subtotal \$ 2.202,41

**AÑO 2003**

1	38432	6227	QUIMBITA QUIMBITA JOSE A.	21530	\$ 1.271,15	02/01/2003	Suspendida	
2	76214	6360	MARTINEZ VITERI MIGUEL ANGEL	93796	\$ 1,05	12/02/2003	Liquidado	
3	41219	6426	ROSERO SANCHEZ ARTURO	52465	\$ 3,09	26/02/2003	Liquidado	
4	57953	6952	ROMERO BOLIVAR AMADOR	63090	\$ 141,54	25/07/2003	Suspendida	
5	81859	7604	ALVAREZ MARCO WASHINGTON	2430	\$ 3,59	16/12/2003	Suspendida	
6	57326	7644	HIDALGO GALLO ROSA MARIA	22894	\$ 50,85	23/12/2003	Liquidado	

Subtotal \$ 1.471,27

**AÑO 2004**

1	24074	8851	IPIALES MARIA ROSA	9502	\$ 2,10	05/05/2004	Liquidado	
2	68802	9107	CEDEÑO RONQUILLO THOMAS D	70551	\$ 70,10	27/05/2004	Liquidado	

Elaborado por: ASCA Fecha: 21-mayo-2008  
Supervis.:IB CA Fecha: 31-mayo-2008

Empresa Eléctrica Provincial Cotopaxi S.A. al 31 de diciembre del 2007							ON 12/89	
NOTAS DE DEBITO EMITIDAS DURANTE LOS ULTIMOS DIEZ AÑOS								
Nro	Código del Cliente	Número de Nota de Débito	NOMBRE	Código de la Cuenta	Saldo	Fecha	Estado de la cuenta	Otras Cuentas Activas
3	5810	9261	BURBANO ELISA	26854	\$ 8,12	21/06/2004	Liquidado	
4	63540	10550	LIGA CANTONAL SALCEDO	88566	\$ 754,99	03/08/2004	Liquidado	
5	27833	12979	LOPEZ EMILIO	37054	\$ 52,44	05/10/2004	Liquidado	
6	10335	15762	CHACHA Q JOSE A	8950	\$ 112,82	02/12/2004	Suspendida	
7	15046	15766	CONTERON MANUEL	37607	\$ 75,86	02/12/2004	Liquidado	43303
8	41781	15782	SALAZAR MODESTO	57889	\$ 9,46	02/12/2004	Suspendida	
9	41781	15783	SALAZAR MODESTO	57889	\$ 75,47	02/12/2004	Suspendida	
10	49075	15791	TOCTE TRAVEZ CARLOS	51542	\$ 113,51	02/12/2004	Suspendida	
11	51314	15790	VARGAS TOAPANTA JOSE MANU	59456	\$ 11,03	02/12/2004	Liquidado	
12	60273	15775	GARZON OBANDO ANGEL EUCLID	24989	\$ 123,76	02/12/2004	Suspendida	
13	2435	16306	ANDRADE ARTEAGA RAMON I.	58269	\$ 411,60	10/12/2004	Liquidado	
14	7184	16310	CAJAS SEGUNDO POMPEYO	53995	\$ 153,95	10/12/2004	Liquidado	
15	29661	16307	MENA HERRERA MEDARDO	58242	\$ 100,69	10/12/2004	Liquidado	
16	68333	16311	CARVAJAL CASTRO ANGEL HUG	62926	\$ 91,22	10/12/2004	Liquidado	
17	68337	16304	PASTUÑA CHIGUE TARQUINO	62930	\$ 115,97	10/12/2004	Liquidado	
18	69227	16305	QUINTANILLA A. JAIME A.	71001	\$ 97,55	10/12/2004	Liquidado	
19	69230	16313	CUNUHAY CUNUHAY LUIS HUGO	71004	\$ 109,48	10/12/2004	Liquidado	
20	71104	16308	CALVOPÍÑA SALAZAR MARIA F	73347	\$ 144,28	10/12/2004	Liquidado	
21	74938	16303	LOMBEIDA JACOME MANUEL L.	91912	\$ 53,31	10/12/2004	Liquidado	

Subtotal \$ 2.687,71

AÑO 2005								
Nro	Código del Cliente	Número de Nota de Débito	NOMBRE	Código de la Cuenta	Saldo	Fecha	Estado de la cuenta	Otras Cuentas Activas
1	51734	17827	VEGA GUAMAN JUAN	61303	\$ 254,90	13/01/2005	Liquidado	
2	28398	17961	MAISINCHO LUIS	7834	\$ 119,27	17/01/2005	Suspendida	
3	47628	17955	TOAPANTA CHANGOLUISA JOSE	60230	\$ 67,03	17/01/2005	Liquidado	
4	31279	19646	MORA SEGUNDO ANGEL	51191	\$ 127,01	09/03/2005	Liquidado	
5	42425	19640	SANCHEZ VILLACIS ANGEL	29566	\$ 160,08	09/03/2005	Liquidado	
6	62406	19642	GUANOLUISA YANCHATIPAN JUAN	87552	\$ 11,65	09/03/2005	Suspendida	
7	62406	19644	GUANOLUISA YANCHATIPAN JUAN	87552	\$ 8,25	09/03/2005	Suspendida	
8	62406	19645	GUANOLUISA YANCHATIPAN JUAN	87552	\$ 9,40	09/03/2005	Suspendida	
9	70283	19641	SALAZAR CARLOS MANUEL 2	72342	\$ 204,17	09/03/2005	Liquidado	
10	48202	20395	TOAPANTA TOAPANTA 2DO SAM	52262	\$ 12,00	24/03/2005	Liquidado	
11	81042	21213	GUAIGUA SARABIA MARCO V	97512	\$ 19,15	12/04/2005	Suspendida	
12	81042	21214	GUAIGUA SARABIA MARCO V	97512	\$ 16,75	12/04/2005	Suspendida	
13	81042	21215	GUAIGUA SARABIA MARCO V	97512	\$ 17,03	12/04/2005	Suspendida	
14	81042	21216	GUAIGUA SARABIA MARCO V	97512	\$ 17,29	12/04/2005	Suspendida	
15	81042	21217	GUAIGUA SARABIA MARCO V	97512	\$ 17,56	12/04/2005	Suspendida	
16	81042	21218	GUAIGUA SARABIA MARCO V	97512	\$ 17,84	12/04/2005	Suspendida	
17	81042	21219	GUAIGUA SARABIA MARCO V	97512	\$ 17,67	12/04/2005	Suspendida	
18	18813	21804	FIGUEROA ESPIN KLEVER ERNES	90483	\$ 15,18	03/05/2005	Activa	
19	17135	22640	DOMINGUEZ MENA MARIA EUGE	21581	\$ 16,32	24/05/2005	Suspendida	
20	17135	22641	DOMINGUEZ MENA MARIA EUGE	21581	\$ 16,89	24/05/2005	Suspendida	
21	17135	22642	DOMINGUEZ MENA MARIA EUGE	21581	\$ 14,70	24/05/2005	Suspendida	
22	17135	22643	DOMINGUEZ MENA MARIA EUGE	21581	\$ 13,16	24/05/2005	Suspendida	
23	24790	26605	JACOME CHICAIZA CARMEN V	30007	\$ 2,12	18/08/2005	Liquidado	
24	22023	27847	GUANOTUÑA EGAS MANUEL ALF	45881	\$ 224,76	14/09/2005	Liquidado	45848
25	45433	28906	TAPIA CARDENAS LUIS H.	2425	\$ 32,75	14/10/2005	Suspendida	
26	70836	29906	ERAZO S FRANCISCO	72972	\$ 6,96	10/11/2005	Suspendida	
27	70836	29907	ERAZO S FRANCISCO	72972	\$ 6,58	10/11/2005	Suspendida	
28	70836	29908	ERAZO S FRANCISCO	72972	\$ 7,39	10/11/2005	Suspendida	

Empresa Eléctrica Provincial Cotopaxi S.A. al 31 de diciembre del 2007							ON 13/89	
NOTAS DE DEBITO EMITIDAS DURANTE LOS ULTIMOS DIEZ AÑOS								
Nro	Código del Cliente	Número de Nota de Débito	NOMBRE	Código de la Cuenta	Saldo	Fecha	Estado de la cuenta	Otras Cuentas Activas
29	70836	29909	ERAZO S FRANCISCO	72972	\$ 8,24	10/11/2005	Suspendida	
30	70836	29910	ERAZO S FRANCISCO	72972	\$ 8,02	10/11/2005	Suspendida	
31	70836	29911	ERAZO S FRANCISCO	72972	\$ 9,04	10/11/2005	Suspendida	
32	70836	29912	ERAZO S FRANCISCO	72972	\$ 8,84	10/11/2005	Suspendida	
33	6365	30192	CAISAPANTA MIGUEL	7612	\$ 4,50	16/11/2005	Suspendida	
34	6365	30193	CAISAPANTA MIGUEL	7612	\$ 4,15	16/11/2005	Suspendida	
35	6365	30194	CAISAPANTA MIGUEL	7612	\$ 4,28	16/11/2005	Suspendida	
36	6365	30195	CAISAPANTA MIGUEL	7612	\$ 4,35	16/11/2005	Suspendida	
37	6365	30196	CAISAPANTA MIGUEL	7612	\$ 4,51	16/11/2005	Suspendida	
38	6365	30197	CAISAPANTA MIGUEL	7612	\$ 4,68	16/11/2005	Suspendida	
39	6365	30198	CAISAPANTA MIGUEL	7612	\$ 4,68	16/11/2005	Suspendida	
40	6365	30199	CAISAPANTA MIGUEL	7612	\$ 4,53	16/11/2005	Suspendida	
41	6365	30200	CAISAPANTA MIGUEL	7612	\$ 4,68	16/11/2005	Suspendida	
42	6365	30201	CAISAPANTA MIGUEL	7612	\$ 4,84	16/11/2005	Suspendida	
43	6365	30202	CAISAPANTA MIGUEL	7612	\$ 2,70	16/11/2005	Suspendida	
44	6365	30203	CAISAPANTA MIGUEL	7612	\$ 2,75	16/11/2005	Suspendida	
45	6365	30204	CAISAPANTA MIGUEL	7612	\$ 2,78	16/11/2005	Suspendida	
46	6412	5000411	CAIZA C.JOSE D.	24128	\$ 14,81	16/11/2005	Suspendida	
47	6471	5001153	CAIZA CHATO HUMBERTO	51736	\$ 5,00	16/11/2005	Suspendida	
48	1492	30302	ALMAGRO CATOTA JULIO CESA	36474	\$ 11,81	22/11/2005	Suspendida	
49	1492	30303	ALMAGRO CATOTA JULIO CESA	36474	\$ 12,20	22/11/2005	Suspendida	
50	1492	30304	ALMAGRO CATOTA JULIO CESA	36474	\$ 11,27	22/11/2005	Suspendida	
51	1492	30305	ALMAGRO CATOTA JULIO CESA	36474	\$ 2,66	22/11/2005	Suspendida	
52	1492	30306	ALMAGRO CATOTA JULIO CESA	36474	\$ 9,21	22/11/2005	Suspendida	
53	1492	30307	ALMAGRO CATOTA JULIO CESA	36474	\$ 12,71	22/11/2005	Suspendida	
54	1492	30308	ALMAGRO CATOTA JULIO CESA	36474	\$ 12,71	22/11/2005	Suspendida	
55	1492	30309	ALMAGRO CATOTA JULIO CESA	36474	\$ 12,65	22/11/2005	Suspendida	
56	1492	30310	ALMAGRO CATOTA JULIO CESA	36474	\$ 12,66	22/11/2005	Suspendida	
57	1492	30311	ALMAGRO CATOTA JULIO CESA	36474	\$ 12,67	22/11/2005	Suspendida	
58	1492	30312	ALMAGRO CATOTA JULIO CESA	36474	\$ 12,65	22/11/2005	Suspendida	
59	1492	30313	ALMAGRO CATOTA JULIO CESA	36474	\$ 12,67	22/11/2005	Suspendida	
60	1492	30314	ALMAGRO CATOTA JULIO CESA	36474	\$ 12,73	22/11/2005	Suspendida	
61	1492	30315	ALMAGRO CATOTA JULIO CESA	36474	\$ 12,50	22/11/2005	Suspendida	
62	1492	30316	ALMAGRO CATOTA JULIO CESA	36474	\$ 12,47	22/11/2005	Suspendida	
63	1492	30317	ALMAGRO CATOTA JULIO CESA	36474	\$ 12,48	22/11/2005	Suspendida	
64	1492	30318	ALMAGRO CATOTA JULIO CESA	36474	\$ 12,49	22/11/2005	Suspendida	
65	1492	30319	ALMAGRO CATOTA JULIO CESA	36474	\$ 12,47	22/11/2005	Suspendida	
66	1492	30320	ALMAGRO CATOTA JULIO CESA	36474	\$ 12,44	22/11/2005	Suspendida	
67	1492	30321	ALMAGRO CATOTA JULIO CESA	36474	\$ 14,12	22/11/2005	Suspendida	
Subtotal					\$ 1.798,81			
AÑO 2006								
1	17	37791	ABATA L.ANGEL M.	25095	\$ 38,57	19/04/2006	Suspendida	
2	17	37792	ABATA L.ANGEL M.	25095	\$ 41,17	19/04/2006	Suspendida	
3	17	37793	ABATA L.ANGEL M.	25095	\$ 42,15	19/04/2006	Suspendida	
4	17	37794	ABATA L.ANGEL M.	25095	\$ 40,18	19/04/2006	Suspendida	
5	17	37795	ABATA L.ANGEL M.	25095	\$ 39,08	19/04/2006	Suspendida	
6	49182	38094	TONATO CHILUIZA SEGUNDO	10365	\$ 3,20	25/04/2006	Activa	
7	49182	38095	TONATO CHILUIZA SEGUNDO	10365	\$ 3,03	25/04/2006	Activa	
8	49182	38096	TONATO CHILUIZA SEGUNDO	10365	\$ 3,19	25/04/2006	Activa	



Empresa Eléctrica Provincial Cotopaxi S.A. al 31 de diciembre del 2007							ON 14/89	
NOTAS DE DEBITO EMITIDAS DURANTE LOS ULTIMOS DIEZ AÑOS								
Nro	Código del Cliente	Número de Nota de Débito	NOMBRE	Código de la Cuenta	Saldo	Fecha	Estado de la cuenta	Otras Cuentas Activas
9	49182	38097	TONATO CHILUIZA SEGUNDO	10365	\$ 3,19	25/04/2006	Activa	
10	49182	38098	TONATO CHILUIZA SEGUNDO	10365	\$ 4,31	25/04/2006	Activa	
11	49182	38099	TONATO CHILUIZA SEGUNDO	10365	\$ 4,37	25/04/2006	Activa	
12	49182	38100	TONATO CHILUIZA SEGUNDO	10365	\$ 3,39	25/04/2006	Activa	
13	49182	38101	TONATO CHILUIZA SEGUNDO	10365	\$ 3,06	25/04/2006	Activa	
14	49182	38102	TONATO CHILUIZA SEGUNDO	10365	\$ 3,55	25/04/2006	Activa	
15	49182	38103	TONATO CHILUIZA SEGUNDO	10365	\$ 3,29	25/04/2006	Activa	
16	49182	38104	TONATO CHILUIZA SEGUNDO	10365	\$ 3,31	25/04/2006	Activa	
17	49182	38105	TONATO CHILUIZA SEGUNDO	10365	\$ 3,36	25/04/2006	Activa	
18	49182	38106	TONATO CHILUIZA SEGUNDO	10365	\$ 3,38	25/04/2006	Activa	
19	49182	38107	TONATO CHILUIZA SEGUNDO	10365	\$ 3,86	25/04/2006	Activa	
20	49182	38108	TONATO CHILUIZA SEGUNDO	10365	\$ 3,78	25/04/2006	Activa	
21	49182	38109	TONATO CHILUIZA SEGUNDO	10365	\$ 3,78	25/04/2006	Activa	
22	49182	38110	TONATO CHILUIZA SEGUNDO	10365	\$ 3,78	25/04/2006	Activa	
23	49182	38111	TONATO CHILUIZA SEGUNDO	10365	\$ 3,77	25/04/2006	Activa	
24	49182	38112	TONATO CHILUIZA SEGUNDO	10365	\$ 3,38	25/04/2006	Activa	
25	49182	38113	TONATO CHILUIZA SEGUNDO	10365	\$ 3,68	25/04/2006	Activa	
26	96287	38696	MUNOZ MOSQUERA ANA ABIGAIL	62867	\$ 13,70	10/05/2006	Activa	
27	96287	38697	MUNOZ MOSQUERA ANA ABIGAIL	62867	\$ 13,72	10/05/2006	Activa	
28	96287	38698	MUNOZ MOSQUERA ANA ABIGAIL	62867	\$ 13,74	10/05/2006	Activa	
29	96287	38699	MUNOZ MOSQUERA ANA ABIGAIL	62867	\$ 13,65	10/05/2006	Activa	
30	96287	38700	MUNOZ MOSQUERA ANA ABIGAIL	62867	\$ 13,67	10/05/2006	Activa	
31	96287	38701	MUNOZ MOSQUERA ANA ABIGAIL	62867	\$ 13,70	10/05/2006	Activa	
32	96287	38702	MUNOZ MOSQUERA ANA ABIGAIL	62867	\$ 4,34	10/05/2006	Activa	
33	96287	38703	MUNOZ MOSQUERA ANA ABIGAIL	62867	\$ 13,65	10/05/2006	Activa	
34	96287	38704	MUNOZ MOSQUERA ANA ABIGAIL	62867	\$ 13,68	10/05/2006	Activa	
35	96287	38705	MUNOZ MOSQUERA ANA ABIGAIL	62867	\$ 10,71	10/05/2006	Activa	
36	96287	38706	MUNOZ MOSQUERA ANA ABIGAIL	62867	\$ 13,70	10/05/2006	Activa	
37	39685	39647	RAMOS VARGAS MARIA MARGAR	31379	\$ 1,75	29/05/2006	Activa	
38	39685	39648	RAMOS VARGAS MARIA MARGAR	31379	\$ 1,74	29/05/2006	Activa	
39	39685	39649	RAMOS VARGAS MARIA MARGAR	31379	\$ 1,70	29/05/2006	Activa	
40	39685	39650	RAMOS VARGAS MARIA MARGAR	31379	\$ 1,76	29/05/2006	Activa	
41	39685	39651	RAMOS VARGAS MARIA MARGAR	31379	\$ 1,75	29/05/2006	Activa	
42	39685	39652	RAMOS VARGAS MARIA MARGAR	31379	\$ 2,19	29/05/2006	Activa	
43	39685	39653	RAMOS VARGAS MARIA MARGAR	31379	\$ 2,21	29/05/2006	Activa	
44	39685	39654	RAMOS VARGAS MARIA MARGAR	31379	\$ 2,18	29/05/2006	Activa	
45	39685	39655	RAMOS VARGAS MARIA MARGAR	31379	\$ 2,21	29/05/2006	Activa	
46	39685	39656	RAMOS VARGAS MARIA MARGAR	31379	\$ 2,22	29/05/2006	Activa	
47	39685	39657	RAMOS VARGAS MARIA MARGAR	31379	\$ 2,22	29/05/2006	Activa	
48	44347	40872	SORIA PERALVO INES LUCILA	55288	\$ 3,21	12/06/2006	Activa	
49	44347	40873	SORIA PERALVO INES LUCILA	55288	\$ 3,32	12/06/2006	Activa	
50	44347	40874	SORIA PERALVO INES LUCILA	55288	\$ 3,28	12/06/2006	Activa	
51	44347	40875	SORIA PERALVO INES LUCILA	55288	\$ 3,28	12/06/2006	Activa	
52	44347	40876	SORIA PERALVO INES LUCILA	55288	\$ 3,18	12/06/2006	Activa	
53	44347	40877	SORIA PERALVO INES LUCILA	55288	\$ 3,25	12/06/2006	Activa	
54	44347	40878	SORIA PERALVO INES LUCILA	55288	\$ 3,13	12/06/2006	Activa	
55	44347	40879	SORIA PERALVO INES LUCILA	55288	\$ 3,37	12/06/2006	Activa	
56	44347	40880	SORIA PERALVO INES LUCILA	55288	\$ 3,44	12/06/2006	Activa	
57	44347	40881	SORIA PERALVO INES LUCILA	55288	\$ 3,31	12/06/2006	Activa	

Empresa Eléctrica Provincial Cotopaxi S.A. al 31 de diciembre del 2007							ON 15/89	
NOTAS DE DEBITO EMITIDAS DURANTE LOS ULTIMOS DIEZ AÑOS								
Nro	Código del Cliente	Número de Nota de Débito	NOMBRE	Código de la Cuenta	Saldo	Fecha	Estado de la cuenta	Otras Cuentas Activas
58	44347	40882	SORIA PERALVO INES LUCILA	55288	\$ 3,22	12/06/2006	Activa	
59	44347	40883	SORIA PERALVO INES LUCILA	55288	\$ 3,32	12/06/2006	Activa	
60	44347	40884	SORIA PERALVO INES LUCILA	55288	\$ 3,77	12/06/2006	Activa	
61	44347	40885	SORIA PERALVO INES LUCILA	55288	\$ 2,65	12/06/2006	Activa	
62	44347	40886	SORIA PERALVO INES LUCILA	55288	\$ 3,45	12/06/2006	Activa	
63	44347	40887	SORIA PERALVO INES LUCILA	55288	\$ 3,33	12/06/2006	Activa	
64	44347	40888	SORIA PERALVO INES LUCILA	55288	\$ 3,30	12/06/2006	Activa	
65	44347	40889	SORIA PERALVO INES LUCILA	55288	\$ 3,36	12/06/2006	Activa	
66	44347	40890	SORIA PERALVO INES LUCILA	55288	\$ 3,53	12/06/2006	Activa	
67	44347	40891	SORIA PERALVO INES LUCILA	55288	\$ 3,49	12/06/2006	Activa	
68	44347	40892	SORIA PERALVO INES LUCILA	55288	\$ 3,57	12/06/2006	Activa	
69	44347	40893	SORIA PERALVO INES LUCILA	55288	\$ 3,63	12/06/2006	Activa	
70	44347	40894	SORIA PERALVO INES LUCILA	55288	\$ 2,23	12/06/2006	Activa	
71	81581	41137	ESPINEL PROAÑO LUIS LEONARD	77896	\$ 124,44	15/06/2006	Activa	
72	24756	41536	JACOME ANGEL	40303	\$ 1,52	19/06/2006	Activa	
73	24756	41537	JACOME ANGEL	40303	\$ 3,29	19/06/2006	Activa	
74	24756	41538	JACOME ANGEL	40303	\$ 3,13	19/06/2006	Activa	
75	24756	41539	JACOME ANGEL	40303	\$ 1,69	19/06/2006	Activa	
76	24756	41540	JACOME ANGEL	40303	\$ 2,10	19/06/2006	Activa	
77	24756	41541	JACOME ANGEL	40303	\$ 1,93	19/06/2006	Activa	
78	24756	41542	JACOME ANGEL	40303	\$ 2,54	19/06/2006	Activa	
79	24756	41543	JACOME ANGEL	40303	\$ 1,62	19/06/2006	Activa	
80	24756	41544	JACOME ANGEL	40303	\$ 1,95	19/06/2006	Activa	
81	24756	41545	JACOME ANGEL	40303	\$ 1,95	19/06/2006	Activa	
82	24756	41546	JACOME ANGEL	40303	\$ 1,29	19/06/2006	Activa	
83	73760	41416	CASTRO CARRERA MARTHA MAG	91504	\$ 0,76	19/06/2006	Activa	
84	73760	41417	CASTRO CARRERA MARTHA MAG	91504	\$ 6,42	19/06/2006	Activa	
85	73760	41418	CASTRO CARRERA MARTHA MAG	91504	\$ 6,32	19/06/2006	Activa	
86	73760	41419	CASTRO CARRERA MARTHA MAG	91504	\$ 2,17	19/06/2006	Activa	
87	73760	41420	CASTRO CARRERA MARTHA MAG	91504	\$ 1,92	19/06/2006	Activa	
88	73760	41421	CASTRO CARRERA MARTHA MAG	91504	\$ 6,43	19/06/2006	Activa	
89	73760	41422	CASTRO CARRERA MARTHA MAG	91504	\$ 6,56	19/06/2006	Activa	
90	73760	41423	CASTRO CARRERA MARTHA MAG	91504	\$ 6,41	19/06/2006	Activa	
91	73760	41424	CASTRO CARRERA MARTHA MAG	91504	\$ 6,40	19/06/2006	Activa	
92	73760	41425	CASTRO CARRERA MARTHA MAG	91504	\$ 6,43	19/06/2006	Activa	
93	73760	41426	CASTRO CARRERA MARTHA MAG	91504	\$ 6,43	19/06/2006	Activa	
94	73760	41427	CASTRO CARRERA MARTHA MAG	91504	\$ 6,43	19/06/2006	Activa	
95	17613	41805	ESCUADERO S HECTOR A.	30930	\$ 13,87	29/06/2006	Activa	
96	17613	41806	ESCUADERO S HECTOR A.	30930	\$ 13,13	29/06/2006	Activa	
97	17613	41807	ESCUADERO S HECTOR A.	30930	\$ 12,09	29/06/2006	Activa	
98	17613	41808	ESCUADERO S HECTOR A.	30930	\$ 12,74	29/06/2006	Activa	
99	17613	41809	ESCUADERO S HECTOR A.	30930	\$ 14,61	29/06/2006	Activa	
100	17613	41810	ESCUADERO S HECTOR A.	30930	\$ 13,92	29/06/2006	Activa	
101	17613	41811	ESCUADERO S HECTOR A.	30930	\$ 13,90	29/06/2006	Activa	
102	17613	41812	ESCUADERO S HECTOR A.	30930	\$ 14,60	29/06/2006	Activa	
103	17613	41813	ESCUADERO S HECTOR A.	30930	\$ 13,54	29/06/2006	Activa	
104	17613	41814	ESCUADERO S HECTOR A.	30930	\$ 14,15	29/06/2006	Activa	
105	19114	42927	FREIRE ARTURO	7573	\$ 2,35	12/07/2006	Activa	
106	19114	42928	FREIRE ARTURO	7573	\$ 2,34	12/07/2006	Activa	

Empresa Eléctrica Provincial Cotopaxi S.A. al 31 de diciembre del 2007							ON 16/89	
NOTAS DE DEBITO EMITIDAS DURANTE LOS ULTIMOS DIEZ AÑOS								
Nro	Código del Cliente	Número de Nota de Débito	NOMBRE	Código de la Cuenta	Saldo	Fecha	Estado de la cuenta	Otras Cuentas Activas
107	19114	42929	FREIRE ARTURO	7573	\$ 2,36	12/07/2006	Activa	
108	19114	42930	FREIRE ARTURO	7573	\$ 2,33	12/07/2006	Activa	
109	19114	42931	FREIRE ARTURO	7573	\$ 2,20	12/07/2006	Activa	
110	19114	42932	FREIRE ARTURO	7573	\$ 2,34	12/07/2006	Activa	
111	19114	42933	FREIRE ARTURO	7573	\$ 2,21	12/07/2006	Activa	
112	19114	42934	FREIRE ARTURO	7573	\$ 2,21	12/07/2006	Activa	
113	19114	42935	FREIRE ARTURO	7573	\$ 2,21	12/07/2006	Activa	
114	19114	42936	FREIRE ARTURO	7573	\$ 2,21	12/07/2006	Activa	
115	41776	42948	SALAZAR MENA GLADYS MARTH	48420	\$ 4,19	13/07/2006	Activa	
116	41776	42949	SALAZAR MENA GLADYS MARTH	48420	\$ 6,01	13/07/2006	Activa	
117	41776	42950	SALAZAR MENA GLADYS MARTH	48420	\$ 6,74	13/07/2006	Activa	
118	41776	42951	SALAZAR MENA GLADYS MARTH	48420	\$ 5,69	13/07/2006	Activa	
119	41776	42952	SALAZAR MENA GLADYS MARTH	48420	\$ 4,59	13/07/2006	Activa	
120	41776	42953	SALAZAR MENA GLADYS MARTH	48420	\$ 5,67	13/07/2006	Activa	
121	41776	42954	SALAZAR MENA GLADYS MARTH	48420	\$ 0,75	13/07/2006	Activa	
122	41776	42955	SALAZAR MENA GLADYS MARTH	48420	\$ 3,14	13/07/2006	Activa	
123	41776	42956	SALAZAR MENA GLADYS MARTH	48420	\$ 3,12	13/07/2006	Activa	
124	97479	43149	HEREDIA RONQUILLO LUIS ANIBA	8049	\$ 7,23	17/07/2006	Activa	
125	97479	43150	HEREDIA RONQUILLO LUIS ANIBA	8049	\$ 7,34	17/07/2006	Activa	
126	97479	43151	HEREDIA RONQUILLO LUIS ANIBA	8049	\$ 7,45	17/07/2006	Activa	
127	97479	43152	HEREDIA RONQUILLO LUIS ANIBA	8049	\$ 7,60	17/07/2006	Activa	
128	97479	43153	HEREDIA RONQUILLO LUIS ANIBA	8049	\$ 7,66	17/07/2006	Activa	
129	97479	43154	HEREDIA RONQUILLO LUIS ANIBA	8049	\$ 7,66	17/07/2006	Activa	
130	97479	43155	HEREDIA RONQUILLO LUIS ANIBA	8049	\$ 7,57	17/07/2006	Activa	
131	97479	43156	HEREDIA RONQUILLO LUIS ANIBA	8049	\$ 7,59	17/07/2006	Activa	
132	97479	43157	HEREDIA RONQUILLO LUIS ANIBA	8049	\$ 7,64	17/07/2006	Activa	
133	97479	43158	HEREDIA RONQUILLO LUIS ANIBA	8049	\$ 7,31	17/07/2006	Activa	
134	97479	43159	HEREDIA RONQUILLO LUIS ANIBA	8049	\$ 7,33	17/07/2006	Activa	
135	97479	43160	HEREDIA RONQUILLO LUIS ANIBA	8049	\$ 7,32	17/07/2006	Activa	
136	97479	43161	HEREDIA RONQUILLO LUIS ANIBA	8049	\$ 7,34	17/07/2006	Activa	
137	97479	43162	HEREDIA RONQUILLO LUIS ANIBA	8049	\$ 7,33	17/07/2006	Activa	
138	97479	43163	HEREDIA RONQUILLO LUIS ANIBA	8049	\$ 7,28	17/07/2006	Activa	
139	97479	43164	HEREDIA RONQUILLO LUIS ANIBA	8049	\$ 7,30	17/07/2006	Activa	
140	97479	43165	HEREDIA RONQUILLO LUIS ANIBA	8049	\$ 7,28	17/07/2006	Activa	
141	97479	43166	HEREDIA RONQUILLO LUIS ANIBA	8049	\$ 7,29	17/07/2006	Activa	
142	97479	43167	HEREDIA RONQUILLO LUIS ANIBA	8049	\$ 7,28	17/07/2006	Activa	
143	97479	43168	HEREDIA RONQUILLO LUIS ANIBA	8049	\$ 7,29	17/07/2006	Activa	
144	97479	43169	HEREDIA RONQUILLO LUIS ANIBA	8049	\$ 7,28	17/07/2006	Activa	
145	97479	43170	HEREDIA RONQUILLO LUIS ANIBA	8049	\$ 7,12	17/07/2006	Activa	
146	97479	43171	HEREDIA RONQUILLO LUIS ANIBA	8049	\$ 7,13	17/07/2006	Activa	
147	97479	43172	HEREDIA RONQUILLO LUIS ANIBA	8049	\$ 7,14	17/07/2006	Activa	
148	97479	43173	HEREDIA RONQUILLO LUIS ANIBA	8049	\$ 7,14	17/07/2006	Activa	
149	97479	43174	HEREDIA RONQUILLO LUIS ANIBA	8049	\$ 7,12	17/07/2006	Activa	
150	97479	43175	HEREDIA RONQUILLO LUIS ANIBA	8049	\$ 7,13	17/07/2006	Activa	
151	97479	43176	HEREDIA RONQUILLO LUIS ANIBA	8049	\$ 7,11	17/07/2006	Activa	
152	97479	43177	HEREDIA RONQUILLO LUIS ANIBA	8049	\$ 7,11	17/07/2006	Activa	
153	97479	43178	HEREDIA RONQUILLO LUIS ANIBA	8049	\$ 7,22	17/07/2006	Activa	
154	97479	43179	HEREDIA RONQUILLO LUIS ANIBA	8049	\$ 7,10	17/07/2006	Activa	
155	97479	43180	HEREDIA RONQUILLO LUIS ANIBA	8049	\$ 7,12	17/07/2006	Activa	

Empresa Eléctrica Provincial Cotopaxi S.A. al 31 de diciembre del 2007							ON 17/89	
NOTAS DE DEBITO EMITIDAS DURANTE LOS ULTIMOS DIEZ AÑOS								
Nro	Código del Cliente	Número de Nota de Débito	NOMBRE	Código de la Cuenta	Saldo	Fecha	Estado de la cuenta	Otras Cuentas Activas
156	97479	43181	HEREDIA RONQUILLO LUIS ANIBA	8049	\$ 7,12	17/07/2006	Activa	
157	97479	43182	HEREDIA RONQUILLO LUIS ANIBA	8049	\$ 7,12	17/07/2006	Activa	
158	97479	43183	HEREDIA RONQUILLO LUIS ANIBA	8049	\$ 7,12	17/07/2006	Activa	
159	42116	43333	SAMANIEGO SEGOVIA MARIA MAF	27109	\$ 2,58	26/07/2006	Activa	
160	42116	43334	SAMANIEGO SEGOVIA MARIA MAF	27109	\$ 2,57	26/07/2006	Activa	
161	42116	43335	SAMANIEGO SEGOVIA MARIA MAF	27109	\$ 2,56	26/07/2006	Activa	
162	42116	43336	SAMANIEGO SEGOVIA MARIA MAF	27109	\$ 2,54	26/07/2006	Activa	
163	42116	43337	SAMANIEGO SEGOVIA MARIA MAF	27109	\$ 2,54	26/07/2006	Activa	
164	42116	43338	SAMANIEGO SEGOVIA MARIA MAF	27109	\$ 2,55	26/07/2006	Activa	
165	42116	43339	SAMANIEGO SEGOVIA MARIA MAF	27109	\$ 2,55	26/07/2006	Activa	
166	42116	43340	SAMANIEGO SEGOVIA MARIA MAF	27109	\$ 2,55	26/07/2006	Activa	
167	42116	43341	SAMANIEGO SEGOVIA MARIA MAF	27109	\$ 2,55	26/07/2006	Activa	
168	42116	43342	SAMANIEGO SEGOVIA MARIA MAF	27109	\$ 2,63	26/07/2006	Activa	
169	42116	43343	SAMANIEGO SEGOVIA MARIA MAF	27109	\$ 2,56	26/07/2006	Activa	
170	90739	43390	CHANGOLUISA VELASQUE GLORI	107041	\$ 64,81	31/07/2006	Activa	
171	93053	43392	CALAPAQUI CAYO MARIA DOLORE	108593	\$ 41,18	31/07/2006	Activa	
172	72305	43394	BUSTILLOS AMAYA JOSE DAVI	74745	\$ 62,17	01/08/2006	Activa	
173	86460	43756	MAZABANDA SANCHEZ MARIA NIC	15318	\$ 1,00	08/08/2006	Activa	
174	86460	43757	MAZABANDA SANCHEZ MARIA NIC	15318	\$ 2,26	08/08/2006	Activa	
175	86460	43758	MAZABANDA SANCHEZ MARIA NIC	15318	\$ 2,41	08/08/2006	Activa	
176	86460	43759	MAZABANDA SANCHEZ MARIA NIC	15318	\$ 2,47	08/08/2006	Activa	
177	86460	43760	MAZABANDA SANCHEZ MARIA NIC	15318	\$ 2,45	08/08/2006	Activa	
178	86460	43761	MAZABANDA SANCHEZ MARIA NIC	15318	\$ 2,46	08/08/2006	Activa	
179	86460	43762	MAZABANDA SANCHEZ MARIA NIC	15318	\$ 2,45	08/08/2006	Activa	
180	86460	43763	MAZABANDA SANCHEZ MARIA NIC	15318	\$ 2,41	08/08/2006	Activa	
181	86460	43764	MAZABANDA SANCHEZ MARIA NIC	15318	\$ 2,43	08/08/2006	Activa	
182	86460	43765	MAZABANDA SANCHEZ MARIA NIC	15318	\$ 2,42	08/08/2006	Activa	
183	86460	43766	MAZABANDA SANCHEZ MARIA NIC	15318	\$ 1,93	08/08/2006	Activa	
184	86460	43767	MAZABANDA SANCHEZ MARIA NIC	15318	\$ 2,42	08/08/2006	Activa	
185	86460	43768	MAZABANDA SANCHEZ MARIA NIC	15318	\$ 2,40	08/08/2006	Activa	
186	86460	43769	MAZABANDA SANCHEZ MARIA NIC	15318	\$ 2,43	08/08/2006	Activa	
187	86460	43770	MAZABANDA SANCHEZ MARIA NIC	15318	\$ 2,43	08/08/2006	Activa	
188	86460	43771	MAZABANDA SANCHEZ MARIA NIC	15318	\$ 2,40	08/08/2006	Activa	
189	86460	43772	MAZABANDA SANCHEZ MARIA NIC	15318	\$ 2,42	08/08/2006	Activa	
190	26292	43865	LARA ABATA RAMIRO NAPOLEO	42934	\$ 13,14	09/08/2006	Activa	
191	26292	43866	LARA ABATA RAMIRO NAPOLEO	42934	\$ 12,80	09/08/2006	Activa	
192	26292	43867	LARA ABATA RAMIRO NAPOLEO	42934	\$ 13,12	09/08/2006	Activa	
193	26292	43868	LARA ABATA RAMIRO NAPOLEO	42934	\$ 13,09	09/08/2006	Activa	
194	26292	43869	LARA ABATA RAMIRO NAPOLEO	42934	\$ 2,87	09/08/2006	Activa	
195	26292	43870	LARA ABATA RAMIRO NAPOLEO	42934	\$ 16,38	09/08/2006	Activa	
196	26292	43871	LARA ABATA RAMIRO NAPOLEO	42934	\$ 16,38	09/08/2006	Activa	
197	26292	43872	LARA ABATA RAMIRO NAPOLEO	42934	\$ 16,24	09/08/2006	Activa	
198	26292	43873	LARA ABATA RAMIRO NAPOLEO	42934	\$ 12,59	09/08/2006	Activa	
199	26292	43874	LARA ABATA RAMIRO NAPOLEO	42934	\$ 12,87	09/08/2006	Activa	
200	26292	43875	LARA ABATA RAMIRO NAPOLEO	42934	\$ 14,17	09/08/2006	Activa	
201	26292	43876	LARA ABATA RAMIRO NAPOLEO	42934	\$ 8,11	09/08/2006	Activa	
202	39810	43830	REATIQUI ZAPATA NELLY P	53840	\$ 14,16	09/08/2006	Activa	
203	39810	43831	REATIQUI ZAPATA NELLY P	53840	\$ 23,79	09/08/2006	Activa	
204	39810	43832	REATIQUI ZAPATA NELLY P	53840	\$ 22,12	09/08/2006	Activa	

Empresa Eléctrica Provincial Cotopaxi S.A. al 31 de diciembre del 2007							ON 18/89	
NOTAS DE DEBITO EMITIDAS DURANTE LOS ULTIMOS DIEZ AÑOS								
Nro	Código del Cliente	Número de Nota de Débito	NOMBRE	Código de la Cuenta	Saldo	Fecha	Estado de la cuenta	Otras Cuentas Activas
205	39810	43833	REATIQUI ZAPATA NELLY P	53840	\$ 22,98	09/08/2006	Activa	
206	39810	43834	REATIQUI ZAPATA NELLY P	53840	\$ 25,85	09/08/2006	Activa	
207	39810	43835	REATIQUI ZAPATA NELLY P	53840	\$ 18,17	09/08/2006	Activa	
208	39810	43836	REATIQUI ZAPATA NELLY P	53840	\$ 24,57	09/08/2006	Activa	
209	39810	43837	REATIQUI ZAPATA NELLY P	53840	\$ 32,18	09/08/2006	Activa	
210	39810	43838	REATIQUI ZAPATA NELLY P	53840	\$ 11,77	09/08/2006	Activa	
211	39810	43839	REATIQUI ZAPATA NELLY P	53840	\$ 23,03	09/08/2006	Activa	
212	11490	44034	CHASI MORETA HECTOR E	58444	\$ 6,60	10/08/2006	Activa	
213	11490	44035	CHASI MORETA HECTOR E	58444	\$ 5,31	10/08/2006	Activa	
214	11490	44036	CHASI MORETA HECTOR E	58444	\$ 5,30	10/08/2006	Activa	
215	11490	44037	CHASI MORETA HECTOR E	58444	\$ 6,27	10/08/2006	Activa	
216	11490	44038	CHASI MORETA HECTOR E	58444	\$ 5,47	10/08/2006	Activa	
217	11490	44039	CHASI MORETA HECTOR E	58444	\$ 7,20	10/08/2006	Activa	
218	11490	44040	CHASI MORETA HECTOR E	58444	\$ 4,97	10/08/2006	Activa	
219	11490	44041	CHASI MORETA HECTOR E	58444	\$ 7,23	10/08/2006	Activa	
220	11490	44042	CHASI MORETA HECTOR E	58444	\$ 7,34	10/08/2006	Activa	
221	11490	44043	CHASI MORETA HECTOR E	58444	\$ 5,50	10/08/2006	Activa	
222	11490	44044	CHASI MORETA HECTOR E	58444	\$ 10,71	10/08/2006	Activa	
223	62182	44191	CHANCUSIG MENDOZA ALEJANDF	88046	\$ 1,28	10/08/2006	Activa	
224	62182	44192	CHANCUSIG MENDOZA ALEJANDF	88046	\$ 1,22	10/08/2006	Activa	
225	62182	44193	CHANCUSIG MENDOZA ALEJANDF	88046	\$ 1,06	10/08/2006	Activa	
226	62182	44194	CHANCUSIG MENDOZA ALEJANDF	88046	\$ 1,20	10/08/2006	Activa	
227	62182	44195	CHANCUSIG MENDOZA ALEJANDF	88046	\$ 1,38	10/08/2006	Activa	
228	62182	44196	CHANCUSIG MENDOZA ALEJANDF	88046	\$ 1,15	10/08/2006	Activa	
229	62182	44197	CHANCUSIG MENDOZA ALEJANDF	88046	\$ 1,18	10/08/2006	Activa	
230	62182	44198	CHANCUSIG MENDOZA ALEJANDF	88046	\$ 0,78	10/08/2006	Activa	
231	62182	44199	CHANCUSIG MENDOZA ALEJANDF	88046	\$ 1,16	10/08/2006	Activa	
232	62182	44200	CHANCUSIG MENDOZA ALEJANDF	88046	\$ 0,71	10/08/2006	Activa	
233	62182	44201	CHANCUSIG MENDOZA ALEJANDF	88046	\$ 0,81	10/08/2006	Activa	
234	48070	44432	TOAPANTA SANGO 2DO JORGE	43401	\$ 18,97	14/08/2006	Activa	
235	48070	44433	TOAPANTA SANGO 2DO JORGE	43401	\$ 16,90	14/08/2006	Activa	
236	48070	44434	TOAPANTA SANGO 2DO JORGE	43401	\$ 15,58	14/08/2006	Activa	
237	48070	44435	TOAPANTA SANGO 2DO JORGE	43401	\$ 18,94	14/08/2006	Activa	
238	48070	44436	TOAPANTA SANGO 2DO JORGE	43401	\$ 19,24	14/08/2006	Activa	
239	48070	44437	TOAPANTA SANGO 2DO JORGE	43401	\$ 18,52	14/08/2006	Activa	
240	48070	44438	TOAPANTA SANGO 2DO JORGE	43401	\$ 19,33	14/08/2006	Activa	
241	48070	44439	TOAPANTA SANGO 2DO JORGE	43401	\$ 16,04	14/08/2006	Activa	
242	48070	44440	TOAPANTA SANGO 2DO JORGE	43401	\$ 19,98	14/08/2006	Activa	
243	48070	44441	TOAPANTA SANGO 2DO JORGE	43401	\$ 19,95	14/08/2006	Activa	
244	48070	44442	TOAPANTA SANGO 2DO JORGE	43401	\$ 19,85	14/08/2006	Activa	
245	37188	45143	PLAN VIVIENDA BRIGADA PATRIA	52754	\$ 20,88	07/09/2006	Activa	
246	37188	45144	PLAN VIVIENDA BRIGADA PATRIA	52754	\$ 20,79	07/09/2006	Activa	
247	37188	45145	PLAN VIVIENDA BRIGADA PATRIA	52754	\$ 20,87	07/09/2006	Activa	
248	37188	45146	PLAN VIVIENDA BRIGADA PATRIA	52754	\$ 21,46	07/09/2006	Activa	
249	37188	45147	PLAN VIVIENDA BRIGADA PATRIA	52754	\$ 21,50	07/09/2006	Activa	
250	37188	45148	PLAN VIVIENDA BRIGADA PATRIA	52754	\$ 21,51	07/09/2006	Activa	
251	37188	45149	PLAN VIVIENDA BRIGADA PATRIA	52754	\$ 21,51	07/09/2006	Activa	
252	37188	45150	PLAN VIVIENDA BRIGADA PATRIA	52754	\$ 21,45	07/09/2006	Activa	
253	37188	45151	PLAN VIVIENDA BRIGADA PATRIA	52754	\$ 21,49	07/09/2006	Activa	



Empresa Eléctrica Provincial Cotopaxi S.A. al 31 de diciembre del 2007							ON 19/89	
NOTAS DE DEBITO EMITIDAS DURANTE LOS ULTIMOS DIEZ AÑOS								
Nro	Código del Cliente	Número de Nota de Débito	NOMBRE	Código de la Cuenta	Saldo	Fecha	Estado de la cuenta	Otras Cuentas Activas
254	37188	45152	PLAN VIVIENDA BRIGADA PATRIA	52754	\$ 21,24	07/09/2006	Activa	
255	80753	45325	TOAPANTA QUISHPE WASHINGTC	96940	\$ 3,67	11/09/2006	Activa	
256	80753	45326	TOAPANTA QUISHPE WASHINGTC	96940	\$ 3,62	11/09/2006	Activa	
257	80753	45327	TOAPANTA QUISHPE WASHINGTC	96940	\$ 3,66	11/09/2006	Activa	
258	80753	45328	TOAPANTA QUISHPE WASHINGTC	96940	\$ 3,60	11/09/2006	Activa	
259	80753	45329	TOAPANTA QUISHPE WASHINGTC	96940	\$ 3,72	11/09/2006	Activa	
260	80753	45330	TOAPANTA QUISHPE WASHINGTC	96940	\$ 3,67	11/09/2006	Activa	
261	80753	45331	TOAPANTA QUISHPE WASHINGTC	96940	\$ 4,22	11/09/2006	Activa	
262	80753	45332	TOAPANTA QUISHPE WASHINGTC	96940	\$ 4,89	11/09/2006	Activa	
263	80753	45333	TOAPANTA QUISHPE WASHINGTC	96940	\$ 4,27	11/09/2006	Activa	
264	80753	45334	TOAPANTA QUISHPE WASHINGTC	96940	\$ 4,29	11/09/2006	Activa	
265	12691	45703	CHILE ALMACHE LUIS ENRIQU	19594	\$ 13,69	13/09/2006	Activa	
266	12691	45704	CHILE ALMACHE LUIS ENRIQU	19594	\$ 13,68	13/09/2006	Activa	
267	12691	45705	CHILE ALMACHE LUIS ENRIQU	19594	\$ 13,67	13/09/2006	Activa	
268	12691	45706	CHILE ALMACHE LUIS ENRIQU	19594	\$ 13,67	13/09/2006	Activa	
269	12691	45707	CHILE ALMACHE LUIS ENRIQU	19594	\$ 13,67	13/09/2006	Activa	
270	12691	45708	CHILE ALMACHE LUIS ENRIQU	19594	\$ 13,68	13/09/2006	Activa	
271	12691	45709	CHILE ALMACHE LUIS ENRIQU	19594	\$ 13,68	13/09/2006	Activa	
272	12691	45710	CHILE ALMACHE LUIS ENRIQU	19594	\$ 13,68	13/09/2006	Activa	
273	12691	45711	CHILE ALMACHE LUIS ENRIQU	19594	\$ 13,72	13/09/2006	Activa	
274	12691	45712	CHILE ALMACHE LUIS ENRIQU	19594	\$ 13,68	13/09/2006	Activa	
275	12691	45713	CHILE ALMACHE LUIS ENRIQU	19594	\$ 13,71	13/09/2006	Activa	
276	39833	46418	REGANON A ROSARIO	3067	\$ 2,18	19/09/2006	Activa	
277	62263	46276	CHUQUILLA ALMACHI EDUARDO F	19620	\$ 3,51	19/09/2006	Activa	
278	62263	46277	CHUQUILLA ALMACHI EDUARDO F	19620	\$ 3,50	19/09/2006	Activa	
279	62263	46278	CHUQUILLA ALMACHI EDUARDO F	19620	\$ 3,49	19/09/2006	Activa	
280	62263	46279	CHUQUILLA ALMACHI EDUARDO F	19620	\$ 3,48	19/09/2006	Activa	
281	62263	46280	CHUQUILLA ALMACHI EDUARDO F	19620	\$ 3,47	19/09/2006	Activa	
282	62263	46281	CHUQUILLA ALMACHI EDUARDO F	19620	\$ 3,47	19/09/2006	Activa	
283	62263	46282	CHUQUILLA ALMACHI EDUARDO F	19620	\$ 3,46	19/09/2006	Activa	
284	62263	46283	CHUQUILLA ALMACHI EDUARDO F	19620	\$ 3,41	19/09/2006	Activa	
285	62263	46284	CHUQUILLA ALMACHI EDUARDO F	19620	\$ 3,43	19/09/2006	Activa	
286	62263	46285	CHUQUILLA ALMACHI EDUARDO F	19620	\$ 3,45	19/09/2006	Activa	
287	62263	46286	CHUQUILLA ALMACHI EDUARDO F	19620	\$ 3,43	19/09/2006	Activa	
288	62263	46287	CHUQUILLA ALMACHI EDUARDO F	19620	\$ 3,40	19/09/2006	Activa	
289	62263	46288	CHUQUILLA ALMACHI EDUARDO F	19620	\$ 3,42	19/09/2006	Activa	
290	62263	46289	CHUQUILLA ALMACHI EDUARDO F	19620	\$ 3,40	19/09/2006	Activa	
291	62263	46290	CHUQUILLA ALMACHI EDUARDO F	19620	\$ 3,41	19/09/2006	Activa	
292	62263	46291	CHUQUILLA ALMACHI EDUARDO F	19620	\$ 3,41	19/09/2006	Activa	
293	62263	46292	CHUQUILLA ALMACHI EDUARDO F	19620	\$ 3,42	19/09/2006	Activa	
294	62263	46293	CHUQUILLA ALMACHI EDUARDO F	19620	\$ 3,41	19/09/2006	Activa	
295	62263	46294	CHUQUILLA ALMACHI EDUARDO F	19620	\$ 3,37	19/09/2006	Activa	
296	62263	46295	CHUQUILLA ALMACHI EDUARDO F	19620	\$ 3,52	19/09/2006	Activa	
297	62263	46296	CHUQUILLA ALMACHI EDUARDO F	19620	\$ 3,42	19/09/2006	Activa	
298	62263	46297	CHUQUILLA ALMACHI EDUARDO F	19620	\$ 3,45	19/09/2006	Activa	
299	70926	46238	NUGRA BRITO AIDA NARCISA	94889	\$ 4,61	19/09/2006	Activa	
300	86407	46833	TOAPANTA NEGRETE MARIA MER	8052	\$ 1,56	22/09/2006	Activa	
301	86407	46834	TOAPANTA NEGRETE MARIA MER	8052	\$ 1,59	22/09/2006	Activa	
302	13196	46992	CHILUIZA CHANGOLUIZA JORG	19598	\$ 7,30	26/09/2006	Activa	

Empresa Eléctrica Provincial Cotopaxi S.A. al 31 de diciembre del 2007							ON 20/89	
NOTAS DE DEBITO EMITIDAS DURANTE LOS ULTIMOS DIEZ AÑOS								
Nro	Código del Cliente	Número de Nota de Débito	NOMBRE	Código de la Cuenta	Saldo	Fecha	Estado de la cuenta	Otras Cuentas Activas
303	13196	46993	CHILUIZA CHANGOLUIZA JORG	19598	\$ 7,22	26/09/2006	Activa	
304	13196	46994	CHILUIZA CHANGOLUIZA JORG	19598	\$ 7,25	26/09/2006	Activa	
305	13196	46995	CHILUIZA CHANGOLUIZA JORG	19598	\$ 7,27	26/09/2006	Activa	
306	13196	46996	CHILUIZA CHANGOLUIZA JORG	19598	\$ 7,24	26/09/2006	Activa	
307	13196	46997	CHILUIZA CHANGOLUIZA JORG	19598	\$ 7,25	26/09/2006	Activa	
308	13196	46998	CHILUIZA CHANGOLUIZA JORG	19598	\$ 7,22	26/09/2006	Activa	
309	13196	46999	CHILUIZA CHANGOLUIZA JORG	19598	\$ 7,24	26/09/2006	Activa	
310	13196	47000	CHILUIZA CHANGOLUIZA JORG	19598	\$ 7,35	26/09/2006	Activa	
311	13196	47001	CHILUIZA CHANGOLUIZA JORG	19598	\$ 7,22	26/09/2006	Activa	
312	13196	47002	CHILUIZA CHANGOLUIZA JORG	19598	\$ 7,35	26/09/2006	Activa	
313	13196	47003	CHILUIZA CHANGOLUIZA JORG	19598	\$ 7,24	26/09/2006	Activa	
314	13196	47004	CHILUIZA CHANGOLUIZA JORG	19598	\$ 7,24	26/09/2006	Activa	
315	13196	47005	CHILUIZA CHANGOLUIZA JORG	19598	\$ 7,25	26/09/2006	Activa	
316	13196	47006	CHILUIZA CHANGOLUIZA JORG	19598	\$ 7,29	26/09/2006	Activa	
317	13196	47007	CHILUIZA CHANGOLUIZA JORG	19598	\$ 7,25	26/09/2006	Activa	
318	13196	47008	CHILUIZA CHANGOLUIZA JORG	19598	\$ 6,83	26/09/2006	Activa	
319	13196	47009	CHILUIZA CHANGOLUIZA JORG	19598	\$ 7,46	26/09/2006	Activa	
320	56435	47062	MOLINA BARRERA JORGE	62209	\$ 2,99	28/09/2006	Activa	
321	55269	47134	ZURITA RODRIGUEZ ELVIA A	30846	\$ 5,34	02/10/2006	Activa	
322	55269	47135	ZURITA RODRIGUEZ ELVIA A	30846	\$ 5,43	02/10/2006	Activa	
323	55269	47136	ZURITA RODRIGUEZ ELVIA A	30846	\$ 2,80	02/10/2006	Activa	
324	55269	47137	ZURITA RODRIGUEZ ELVIA A	30846	\$ 6,25	02/10/2006	Activa	
325	55269	47138	ZURITA RODRIGUEZ ELVIA A	30846	\$ 5,10	02/10/2006	Activa	
326	38335	47163	QUILUMBA QUINAPALLO LUIS	30831	\$ 87,44	03/10/2006	Activa	
327	38335	47164	QUILUMBA QUINAPALLO LUIS	30831	\$ 87,36	03/10/2006	Activa	
328	38335	47165	QUILUMBA QUINAPALLO LUIS	30831	\$ 87,39	03/10/2006	Activa	
329	38335	47166	QUILUMBA QUINAPALLO LUIS	30831	\$ 87,27	03/10/2006	Activa	
330	38335	47167	QUILUMBA QUINAPALLO LUIS	30831	\$ 86,46	03/10/2006	Activa	
331	38335	47168	QUILUMBA QUINAPALLO LUIS	30831	\$ 74,59	03/10/2006	Activa	
332	38335	47169	QUILUMBA QUINAPALLO LUIS	30831	\$ 86,41	03/10/2006	Activa	
333	38335	47170	QUILUMBA QUINAPALLO LUIS	30831	\$ 86,38	03/10/2006	Activa	
334	38335	47171	QUILUMBA QUINAPALLO LUIS	30831	\$ 85,93	03/10/2006	Activa	
335	38335	47172	QUILUMBA QUINAPALLO LUIS	30831	\$ 84,98	03/10/2006	Activa	
336	38335	47173	QUILUMBA QUINAPALLO LUIS	30831	\$ 85,35	03/10/2006	Activa	
337	38335	47174	QUILUMBA QUINAPALLO LUIS	30831	\$ 85,53	03/10/2006	Activa	
338	42893	47864	SANTACRUZ TAPIA MARIA DOLOR	32867	\$ 4,06	12/10/2006	Activa	
339	42893	47865	SANTACRUZ TAPIA MARIA DOLOR	32867	\$ 6,21	12/10/2006	Activa	
340	42893	47866	SANTACRUZ TAPIA MARIA DOLOR	32867	\$ 6,41	12/10/2006	Activa	
341	42893	47867	SANTACRUZ TAPIA MARIA DOLOR	32867	\$ 8,17	12/10/2006	Activa	
342	42893	47868	SANTACRUZ TAPIA MARIA DOLOR	32867	\$ 5,45	12/10/2006	Activa	
343	42893	47869	SANTACRUZ TAPIA MARIA DOLOR	32867	\$ 7,80	12/10/2006	Activa	
344	42893	47870	SANTACRUZ TAPIA MARIA DOLOR	32867	\$ 5,86	12/10/2006	Activa	
345	42893	47871	SANTACRUZ TAPIA MARIA DOLOR	32867	\$ 4,73	12/10/2006	Activa	
346	42893	47872	SANTACRUZ TAPIA MARIA DOLOR	32867	\$ 7,19	12/10/2006	Activa	
347	42893	47873	SANTACRUZ TAPIA MARIA DOLOR	32867	\$ 4,97	12/10/2006	Activa	
348	42893	47875	SANTACRUZ TAPIA MARIA DOLOR	32867	\$ 3,79	12/10/2006	Activa	
349	4420	48026	BARRIONUEVO IZA ANICETO	3525	\$ 14,28	13/10/2006	Activa	
350	4420	48027	BARRIONUEVO IZA ANICETO	3525	\$ 13,88	13/10/2006	Activa	
351	4420	48028	BARRIONUEVO IZA ANICETO	3525	\$ 13,01	13/10/2006	Activa	

Empresa Eléctrica Provincial Cotopaxi S.A. al 31 de diciembre del 2007							ON 21/89	
NOTAS DE DEBITO EMITIDAS DURANTE LOS ULTIMOS DIEZ AÑOS								
Nro	Código del Cliente	Número de Nota de Débito	NOMBRE	Código de la Cuenta	Saldo	Fecha	Estado de la cuenta	Otras Cuentas Activas
352	4420	48029	BARRIONUEVO IZA ANICETO	3525	\$ 12,48	13/10/2006	Activa	
353	4420	48030	BARRIONUEVO IZA ANICETO	3525	\$ 14,39	13/10/2006	Activa	
354	4420	48031	BARRIONUEVO IZA ANICETO	3525	\$ 14,10	13/10/2006	Activa	
355	4420	48032	BARRIONUEVO IZA ANICETO	3525	\$ 14,18	13/10/2006	Activa	
356	4420	48033	BARRIONUEVO IZA ANICETO	3525	\$ 14,33	13/10/2006	Activa	
357	4420	48034	BARRIONUEVO IZA ANICETO	3525	\$ 14,28	13/10/2006	Activa	
358	8915	48476	CASA CASA SEGUNDO ANDRES	25525	\$ 16,43	18/10/2006	Activa	
359	18216	48479	ESPINOSA MOLINA SEGUNDO OLI	6649	\$ 217,78	18/10/2006	Activa	
360	9015	48531	CASA COMUNAL SAN JOSE DER	59796	\$ 334,78	19/10/2006	Liquidado	
361	25574	48491	JIMENEZ AVILES CARMEN AMELIA	11572	\$ 1,67	19/10/2006	Activa	
362	25574	48492	JIMENEZ AVILES CARMEN AMELIA	11572	\$ 5,99	19/10/2006	Activa	
363	25574	48493	JIMENEZ AVILES CARMEN AMELIA	11572	\$ 6,08	19/10/2006	Activa	
364	25574	48494	JIMENEZ AVILES CARMEN AMELIA	11572	\$ 6,15	19/10/2006	Activa	
365	25574	48495	JIMENEZ AVILES CARMEN AMELIA	11572	\$ 6,27	19/10/2006	Activa	
366	25574	48496	JIMENEZ AVILES CARMEN AMELIA	11572	\$ 6,38	19/10/2006	Activa	
367	25574	48497	JIMENEZ AVILES CARMEN AMELIA	11572	\$ 6,47	19/10/2006	Activa	
368	25574	48498	JIMENEZ AVILES CARMEN AMELIA	11572	\$ 6,59	19/10/2006	Activa	
369	25574	48499	JIMENEZ AVILES CARMEN AMELIA	11572	\$ 6,68	19/10/2006	Activa	
370	25574	48500	JIMENEZ AVILES CARMEN AMELIA	11572	\$ 6,67	19/10/2006	Activa	
371	25574	48501	JIMENEZ AVILES CARMEN AMELIA	11572	\$ 6,67	19/10/2006	Activa	
372	25574	48502	JIMENEZ AVILES CARMEN AMELIA	11572	\$ 6,68	19/10/2006	Activa	
373	25574	48503	JIMENEZ AVILES CARMEN AMELIA	11572	\$ 6,52	19/10/2006	Activa	
374	25574	48504	JIMENEZ AVILES CARMEN AMELIA	11572	\$ 6,37	19/10/2006	Activa	
375	25574	48505	JIMENEZ AVILES CARMEN AMELIA	11572	\$ 6,37	19/10/2006	Activa	
376	25574	48506	JIMENEZ AVILES CARMEN AMELIA	11572	\$ 6,39	19/10/2006	Activa	
377	25574	48507	JIMENEZ AVILES CARMEN AMELIA	11572	\$ 6,38	19/10/2006	Activa	
378	25574	48508	JIMENEZ AVILES CARMEN AMELIA	11572	\$ 6,37	19/10/2006	Activa	
379	25574	48509	JIMENEZ AVILES CARMEN AMELIA	11572	\$ 6,33	19/10/2006	Activa	
380	25574	48510	JIMENEZ AVILES CARMEN AMELIA	11572	\$ 6,35	19/10/2006	Activa	
381	25574	48511	JIMENEZ AVILES CARMEN AMELIA	11572	\$ 6,31	19/10/2006	Activa	
382	25574	48512	JIMENEZ AVILES CARMEN AMELIA	11572	\$ 6,32	19/10/2006	Activa	
383	25574	48513	JIMENEZ AVILES CARMEN AMELIA	11572	\$ 6,32	19/10/2006	Activa	
384	25574	48514	JIMENEZ AVILES CARMEN AMELIA	11572	\$ 6,29	19/10/2006	Activa	
385	25574	48515	JIMENEZ AVILES CARMEN AMELIA	11572	\$ 6,30	19/10/2006	Activa	
386	25574	48516	JIMENEZ AVILES CARMEN AMELIA	11572	\$ 6,11	19/10/2006	Activa	
387	25574	48517	JIMENEZ AVILES CARMEN AMELIA	11572	\$ 6,09	19/10/2006	Activa	
388	25574	48518	JIMENEZ AVILES CARMEN AMELIA	11572	\$ 6,10	19/10/2006	Activa	
389	25574	48519	JIMENEZ AVILES CARMEN AMELIA	11572	\$ 6,10	19/10/2006	Activa	
390	25574	48520	JIMENEZ AVILES CARMEN AMELIA	11572	\$ 6,22	19/10/2006	Activa	
391	25574	48521	JIMENEZ AVILES CARMEN AMELIA	11572	\$ 6,22	19/10/2006	Activa	
392	25574	48522	JIMENEZ AVILES CARMEN AMELIA	11572	\$ 6,21	19/10/2006	Activa	
393	25574	48523	JIMENEZ AVILES CARMEN AMELIA	11572	\$ 6,20	19/10/2006	Activa	
394	25574	48524	JIMENEZ AVILES CARMEN AMELIA	11572	\$ 6,20	19/10/2006	Activa	
395	25574	48525	JIMENEZ AVILES CARMEN AMELIA	11572	\$ 6,21	19/10/2006	Activa	
396	25574	48526	JIMENEZ AVILES CARMEN AMELIA	11572	\$ 6,21	19/10/2006	Activa	
397	25574	48527	JIMENEZ AVILES CARMEN AMELIA	11572	\$ 6,20	19/10/2006	Activa	
398	25574	48528	JIMENEZ AVILES CARMEN AMELIA	11572	\$ 6,21	19/10/2006	Activa	
399	25574	48529	JIMENEZ AVILES CARMEN AMELIA	11572	\$ 6,21	19/10/2006	Activa	
400	76952	48543	ABRIL NARANJO JOSE IGNACIO	94004	\$ 126,74	23/10/2006	Activa	



Empresa Eléctrica Provincial Cotopaxi S.A. al 31 de diciembre del 2007							ON 22/89	
NOTAS DE DEBITO EMITIDAS DURANTE LOS ULTIMOS DIEZ AÑOS								
Nro	Código del Cliente	Número de Nota de Débito	NOMBRE	Código de la Cuenta	Saldo	Fecha	Estado de la cuenta	Otras Cuentas Activas
401	51998	48561	VEINTIMILLA MEJIA JUAN MANUEL	727	\$ 397,58	24/10/2006	Activa	
402	51998	48562	VEINTIMILLA MEJIA JUAN MANUEL	727	\$ 751,19	24/10/2006	Activa	
403	43380	48702	SEGOVIA GALO	10142	\$ 6,23	07/11/2006	Activa	
404	43380	48703	SEGOVIA GALO	10142	\$ 6,15	07/11/2006	Activa	
405	43380	48704	SEGOVIA GALO	10142	\$ 6,20	07/11/2006	Activa	
406	43380	48705	SEGOVIA GALO	10142	\$ 4,44	07/11/2006	Activa	
407	43380	48706	SEGOVIA GALO	10142	\$ 6,16	07/11/2006	Activa	
408	43380	48707	SEGOVIA GALO	10142	\$ 6,16	07/11/2006	Activa	
409	43380	48708	SEGOVIA GALO	10142	\$ 6,15	07/11/2006	Activa	
410	43380	48709	SEGOVIA GALO	10142	\$ 6,16	07/11/2006	Activa	
411	43380	48710	SEGOVIA GALO	10142	\$ 6,16	07/11/2006	Activa	
412	43380	48711	SEGOVIA GALO	10142	\$ 6,15	07/11/2006	Activa	
413	24373	48898	IZA LEMA SEGUNDO MARCIAL	11991	\$ 5,16	16/11/2006	Suspendida	
414	24373	48899	IZA LEMA SEGUNDO MARCIAL	11991	\$ 5,28	16/11/2006	Suspendida	
415	24373	48900	IZA LEMA SEGUNDO MARCIAL	11991	\$ 5,10	16/11/2006	Suspendida	
416	24373	48901	IZA LEMA SEGUNDO MARCIAL	11991	\$ 5,22	16/11/2006	Suspendida	
417	24373	48902	IZA LEMA SEGUNDO MARCIAL	11991	\$ 5,35	16/11/2006	Suspendida	
418	24373	48903	IZA LEMA SEGUNDO MARCIAL	11991	\$ 5,48	16/11/2006	Suspendida	
419	24373	48904	IZA LEMA SEGUNDO MARCIAL	11991	\$ 5,45	16/11/2006	Suspendida	
420	24373	48905	IZA LEMA SEGUNDO MARCIAL	11991	\$ 5,60	16/11/2006	Suspendida	
421	24373	48906	IZA LEMA SEGUNDO MARCIAL	11991	\$ 5,66	16/11/2006	Suspendida	
422	24373	48907	IZA LEMA SEGUNDO MARCIAL	11991	\$ 5,60	16/11/2006	Suspendida	
423	24373	48908	IZA LEMA SEGUNDO MARCIAL	11991	\$ 5,71	16/11/2006	Suspendida	
424	24373	48909	IZA LEMA SEGUNDO MARCIAL	11991	\$ 5,83	16/11/2006	Suspendida	
425	24373	48910	IZA LEMA SEGUNDO MARCIAL	11991	\$ 5,94	16/11/2006	Suspendida	
426	24373	48911	IZA LEMA SEGUNDO MARCIAL	11991	\$ 6,14	16/11/2006	Suspendida	
427	24373	48912	IZA LEMA SEGUNDO MARCIAL	11991	\$ 6,09	16/11/2006	Suspendida	
428	24373	48913	IZA LEMA SEGUNDO MARCIAL	11991	\$ 6,09	16/11/2006	Suspendida	
429	24373	48914	IZA LEMA SEGUNDO MARCIAL	11991	\$ 6,10	16/11/2006	Suspendida	
430	24373	48915	IZA LEMA SEGUNDO MARCIAL	11991	\$ 6,08	16/11/2006	Suspendida	
431	24373	48916	IZA LEMA SEGUNDO MARCIAL	11991	\$ 6,10	16/11/2006	Suspendida	
432	24373	48917	IZA LEMA SEGUNDO MARCIAL	11991	\$ 5,91	16/11/2006	Suspendida	
433	24373	48918	IZA LEMA SEGUNDO MARCIAL	11991	\$ 5,90	16/11/2006	Suspendida	
434	24373	48919	IZA LEMA SEGUNDO MARCIAL	11991	\$ 5,94	16/11/2006	Suspendida	
435	24373	48920	IZA LEMA SEGUNDO MARCIAL	11991	\$ 5,86	16/11/2006	Suspendida	
436	24373	48921	IZA LEMA SEGUNDO MARCIAL	11991	\$ 5,90	16/11/2006	Suspendida	
437	24373	48922	IZA LEMA SEGUNDO MARCIAL	11991	\$ 5,80	16/11/2006	Suspendida	
438	24373	48923	IZA LEMA SEGUNDO MARCIAL	11991	\$ 5,84	16/11/2006	Suspendida	
439	24373	48924	IZA LEMA SEGUNDO MARCIAL	11991	\$ 5,88	16/11/2006	Suspendida	
440	24373	48925	IZA LEMA SEGUNDO MARCIAL	11991	\$ 5,92	16/11/2006	Suspendida	
441	24373	48926	IZA LEMA SEGUNDO MARCIAL	11991	\$ 5,83	16/11/2006	Suspendida	
442	24373	48927	IZA LEMA SEGUNDO MARCIAL	11991	\$ 5,89	16/11/2006	Suspendida	
443	24373	48928	IZA LEMA SEGUNDO MARCIAL	11991	\$ 5,92	16/11/2006	Suspendida	
444	24373	48929	IZA LEMA SEGUNDO MARCIAL	11991	\$ 5,73	16/11/2006	Suspendida	
445	24373	48930	IZA LEMA SEGUNDO MARCIAL	11991	\$ 5,81	16/11/2006	Suspendida	
446	24373	48931	IZA LEMA SEGUNDO MARCIAL	11991	\$ 5,71	16/11/2006	Suspendida	
447	24373	48932	IZA LEMA SEGUNDO MARCIAL	11991	\$ 5,83	16/11/2006	Suspendida	
448	24373	48933	IZA LEMA SEGUNDO MARCIAL	11991	\$ 5,82	16/11/2006	Suspendida	
449	24373	48934	IZA LEMA SEGUNDO MARCIAL	11991	\$ 5,76	16/11/2006	Suspendida	

Empresa Eléctrica Provincial Cotopaxi S.A. al 31 de diciembre del 2007							ON 23/89	
NOTAS DE DEBITO EMITIDAS DURANTE LOS ULTIMOS DIEZ AÑOS								
Nro	Código del Cliente	Número de Nota de Débito	NOMBRE	Código de la Cuenta	Saldo	Fecha	Estado de la cuenta	Otras Cuentas Activas
450	24373	48935	IZA LEMA SEGUNDO MARCIAL	11991	\$ 5,79	16/11/2006	Suspendida	
451	24373	48936	IZA LEMA SEGUNDO MARCIAL	11991	\$ 5,75	16/11/2006	Suspendida	
452	24373	48937	IZA LEMA SEGUNDO MARCIAL	11991	\$ 5,79	16/11/2006	Suspendida	
453	24373	48938	IZA LEMA SEGUNDO MARCIAL	11991	\$ 5,78	16/11/2006	Suspendida	
454	24373	48939	IZA LEMA SEGUNDO MARCIAL	11991	\$ 5,76	16/11/2006	Suspendida	
455	24373	48940	IZA LEMA SEGUNDO MARCIAL	11991	\$ 5,80	16/11/2006	Suspendida	
456	24373	48941	IZA LEMA SEGUNDO MARCIAL	11991	\$ 5,71	16/11/2006	Suspendida	
457	24373	48942	IZA LEMA SEGUNDO MARCIAL	11991	\$ 5,75	16/11/2006	Suspendida	
458	24378	5000309	IZA L.MARIA MAGDALENA	19154	\$ 67,43	16/11/2006	Suspendida	
459	24429	5000346	IZA MUSSO JULIO CESAR	20917	\$ 12,65	16/11/2006	Suspendida	
460	13073	49925	CHILUISA JULIO	34573	\$ 483,16	14/12/2006	Activa	
461	4617	49972	BASSANTES MARTINEZ JOSE L	7052	\$ 0,65	15/12/2006	Activa	
462	4617	49973	BASSANTES MARTINEZ JOSE L	7052	\$ 1,02	15/12/2006	Activa	
463	4617	49974	BASSANTES MARTINEZ JOSE L	7052	\$ 0,71	15/12/2006	Activa	
464	4617	49975	BASSANTES MARTINEZ JOSE L	7052	\$ 0,46	15/12/2006	Activa	
465	4617	49978	BASSANTES MARTINEZ JOSE L	7052	\$ 0,80	15/12/2006	Activa	
466	4617	49979	BASSANTES MARTINEZ JOSE L	7052	\$ 0,97	15/12/2006	Activa	
467	4617	49980	BASSANTES MARTINEZ JOSE L	7052	\$ 0,79	15/12/2006	Activa	
468	4617	49981	BASSANTES MARTINEZ JOSE L	7052	\$ 0,84	15/12/2006	Activa	

Subtotal \$ 6.901,43

AÑO 2007								
1	149	53919	ACHOTE RODRIGO	54613	\$ 8,26	13/04/2007	Activa	
2	149	53920	ACHOTE RODRIGO	54613	\$ 4,94	13/04/2007	Activa	
3	149	53921	ACHOTE RODRIGO	54613	\$ 6,22	13/04/2007	Activa	
4	149	53922	ACHOTE RODRIGO	54613	\$ 3,93	13/04/2007	Activa	
5	149	53923	ACHOTE RODRIGO	54613	\$ 5,03	13/04/2007	Activa	
6	149	53924	ACHOTE RODRIGO	54613	\$ 6,21	13/04/2007	Activa	
7	149	53925	ACHOTE RODRIGO	54613	\$ 6,39	13/04/2007	Activa	
8	149	53926	ACHOTE RODRIGO	54613	\$ 5,20	13/04/2007	Activa	
9	149	53927	ACHOTE RODRIGO	54613	\$ 5,27	13/04/2007	Activa	
10	149	53928	ACHOTE RODRIGO	54613	\$ 6,85	13/04/2007	Activa	
11	149	53929	ACHOTE RODRIGO	54613	\$ 6,06	13/04/2007	Activa	
12	149	53930	ACHOTE RODRIGO	54613	\$ 6,33	13/04/2007	Activa	
13	172	57455	ACOSTA AURELIO	11801	\$ 2,41	23/08/2007	Activa	
14	172	57456	ACOSTA AURELIO	11801	\$ 2,54	23/08/2007	Activa	
15	172	57457	ACOSTA AURELIO	11801	\$ 2,55	23/08/2007	Activa	
16	172	57458	ACOSTA AURELIO	11801	\$ 2,31	23/08/2007	Activa	
17	172	57459	ACOSTA AURELIO	11801	\$ 2,75	23/08/2007	Activa	
18	172	57460	ACOSTA AURELIO	11801	\$ 2,64	23/08/2007	Activa	
19	384	56184	ACURIO ACURIO GLORIA MARI	16079	\$ 7,41	17/07/2007	Activa	
20	384	56185	ACURIO ACURIO GLORIA MARI	16079	\$ 5,64	17/07/2007	Activa	
21	384	56186	ACURIO ACURIO GLORIA MARI	16079	\$ 7,41	17/07/2007	Activa	
22	384	56187	ACURIO ACURIO GLORIA MARI	16079	\$ 7,15	17/07/2007	Activa	
23	384	56188	ACURIO ACURIO GLORIA MARI	16079	\$ 7,41	17/07/2007	Activa	
24	384	56189	ACURIO ACURIO GLORIA MARI	16079	\$ 4,74	17/07/2007	Activa	
25	384	56190	ACURIO ACURIO GLORIA MARI	16079	\$ 5,86	17/07/2007	Activa	
26	384	56191	ACURIO ACURIO GLORIA MARI	16079	\$ 6,08	17/07/2007	Activa	
27	384	56192	ACURIO ACURIO GLORIA MARI	16079	\$ 6,34	17/07/2007	Activa	
28	384	56193	ACURIO ACURIO GLORIA MARI	16079	\$ 7,45	17/07/2007	Activa	

Empresa Eléctrica Provincial Cotopaxi S.A. al 31 de diciembre del 2007							ON 24/89	
NOTAS DE DEBITO EMITIDAS DURANTE LOS ULTIMOS DIEZ AÑOS								
Nro	Código del Cliente	Número de Nota de Débito	NOMBRE	Código de la Cuenta	Saldo	Fecha	Estado de la cuenta	Otras Cuentas Activas
29	384	56194	ACURIO ACURIO GLORIA MARI	16079	\$ 7,45	17/07/2007	Activa	
30	384	56195	ACURIO ACURIO GLORIA MARI	16079	\$ 7,41	17/07/2007	Activa	
31	1537	59082	ALMENDARIZ QUINTANA GALO	53778	\$ 47,22	18/10/2007	Activa	
32	1537	59083	ALMENDARIZ QUINTANA GALO	53778	\$ 47,22	18/10/2007	Activa	
33	1537	59084	ALMENDARIZ QUINTANA GALO	53778	\$ 47,22	18/10/2007	Activa	
34	1537	59085	ALMENDARIZ QUINTANA GALO	53778	\$ 47,22	18/10/2007	Activa	
35	1537	59086	ALMENDARIZ QUINTANA GALO	53778	\$ 47,22	18/10/2007	Activa	
36	1537	59087	ALMENDARIZ QUINTANA GALO	53778	\$ 47,22	18/10/2007	Activa	
37	1537	59088	ALMENDARIZ QUINTANA GALO	53778	\$ 47,22	18/10/2007	Activa	
38	1537	59089	ALMENDARIZ QUINTANA GALO	53778	\$ 47,57	18/10/2007	Activa	
39	1537	59090	ALMENDARIZ QUINTANA GALO	53778	\$ 47,57	18/10/2007	Activa	
40	1537	59091	ALMENDARIZ QUINTANA GALO	53778	\$ 50,91	18/10/2007	Activa	
41	1728	59092	ALTAMIRANO TAPIA JAIME E.	21675	\$ 11,65	18/10/2007	Activa	
42	1728	59093	ALTAMIRANO TAPIA JAIME E.	21675	\$ 11,65	18/10/2007	Activa	
43	1728	59094	ALTAMIRANO TAPIA JAIME E.	21675	\$ 11,65	18/10/2007	Activa	
44	1728	59095	ALTAMIRANO TAPIA JAIME E.	21675	\$ 11,65	18/10/2007	Activa	
45	1728	59096	ALTAMIRANO TAPIA JAIME E.	21675	\$ 11,65	18/10/2007	Activa	
46	1728	59097	ALTAMIRANO TAPIA JAIME E.	21675	\$ 11,65	18/10/2007	Activa	
47	1728	59098	ALTAMIRANO TAPIA JAIME E.	21675	\$ 11,65	18/10/2007	Activa	
48	1728	59099	ALTAMIRANO TAPIA JAIME E.	21675	\$ 11,65	18/10/2007	Activa	
49	1728	59100	ALTAMIRANO TAPIA JAIME E.	21675	\$ 11,65	18/10/2007	Activa	
50	1728	59101	ALTAMIRANO TAPIA JAIME E.	21675	\$ 11,65	18/10/2007	Activa	
51	1728	59102	ALTAMIRANO TAPIA JAIME E.	21675	\$ 12,29	18/10/2007	Activa	
52	2025	59789	ALVEAR SARZOSA RENSO ALBER	55847	\$ 11,00	13/11/2007	Activa	
53	2025	59790	ALVEAR SARZOSA RENSO ALBER	55847	\$ 12,14	13/11/2007	Activa	
54	2025	59791	ALVEAR SARZOSA RENSO ALBER	55847	\$ 12,14	13/11/2007	Activa	
55	2025	59792	ALVEAR SARZOSA RENSO ALBER	55847	\$ 12,14	13/11/2007	Activa	
56	2572	59755	ANGUETA PACHECO JOSE Q	22372	\$ 6,84	12/11/2007	Activa	
57	2572	59756	ANGUETA PACHECO JOSE Q	22372	\$ 6,88	12/11/2007	Activa	
58	2572	59757	ANGUETA PACHECO JOSE Q	22372	\$ 6,38	12/11/2007	Activa	
59	2572	59758	ANGUETA PACHECO JOSE Q	22372	\$ 7,11	12/11/2007	Activa	
60	2572	59759	ANGUETA PACHECO JOSE Q	22372	\$ 7,06	12/11/2007	Activa	
61	2572	59760	ANGUETA PACHECO JOSE Q	22372	\$ 7,06	12/11/2007	Activa	
62	2572	59761	ANGUETA PACHECO JOSE Q	22372	\$ 7,11	12/11/2007	Activa	
63	2572	59762	ANGUETA PACHECO JOSE Q	22372	\$ 6,92	12/11/2007	Activa	
64	2572	59763	ANGUETA PACHECO JOSE Q	22372	\$ 6,88	12/11/2007	Activa	
65	2572	59764	ANGUETA PACHECO JOSE Q	22372	\$ 7,00	12/11/2007	Activa	
66	2874	54340	ARCOS MONTESDEOCA LUIS	17782	\$ 13,13	30/04/2007	Activa	
67	2874	54341	ARCOS MONTESDEOCA LUIS	17782	\$ 13,21	30/04/2007	Activa	
68	2874	54342	ARCOS MONTESDEOCA LUIS	17782	\$ 13,19	30/04/2007	Activa	
69	2874	54343	ARCOS MONTESDEOCA LUIS	17782	\$ 13,19	30/04/2007	Activa	
70	2874	54344	ARCOS MONTESDEOCA LUIS	17782	\$ 13,21	30/04/2007	Activa	
71	2874	54345	ARCOS MONTESDEOCA LUIS	17782	\$ 13,21	30/04/2007	Activa	
72	2874	54346	ARCOS MONTESDEOCA LUIS	17782	\$ 13,21	30/04/2007	Activa	
73	2874	54347	ARCOS MONTESDEOCA LUIS	17782	\$ 13,13	30/04/2007	Activa	
74	2874	54348	ARCOS MONTESDEOCA LUIS	17782	\$ 13,18	30/04/2007	Activa	
75	2874	54349	ARCOS MONTESDEOCA LUIS	17782	\$ 13,21	30/04/2007	Activa	
76	2874	54350	ARCOS MONTESDEOCA LUIS	17782	\$ 13,30	30/04/2007	Activa	
77	3089	52692	ARIAS CORDOVA MARIA	56991	\$ 7,55	15/03/2007	Activa	

Empresa Eléctrica Provincial Cotopaxi S.A. al 31 de diciembre del 2007							ON 25/89	
NOTAS DE DEBITO EMITIDAS DURANTE LOS ULTIMOS DIEZ AÑOS								
Nro	Código del Cliente	Número de Nota de Débito	NOMBRE	Código de la Cuenta	Saldo	Fecha	Estado de la cuenta	Otras Cuentas Activas
78	3089	52693	ARIAS CORDOVA MARIA	56991	\$ 7,42	15/03/2007	Activa	
79	3089	52694	ARIAS CORDOVA MARIA	56991	\$ 7,48	15/03/2007	Activa	
80	3089	52695	ARIAS CORDOVA MARIA	56991	\$ 6,59	15/03/2007	Activa	
81	3089	52696	ARIAS CORDOVA MARIA	56991	\$ 7,14	15/03/2007	Activa	
82	3089	52697	ARIAS CORDOVA MARIA	56991	\$ 6,89	15/03/2007	Activa	
83	3089	52698	ARIAS CORDOVA MARIA	56991	\$ 7,23	15/03/2007	Activa	
84	3089	52699	ARIAS CORDOVA MARIA	56991	\$ 4,10	15/03/2007	Activa	
85	3089	52700	ARIAS CORDOVA MARIA	56991	\$ 7,31	15/03/2007	Activa	
86	3089	52701	ARIAS CORDOVA MARIA	56991	\$ 6,88	15/03/2007	Activa	
87	3089	52702	ARIAS CORDOVA MARIA	56991	\$ 4,09	15/03/2007	Activa	
88	3252	59837	ARMAS CUEVA MANUEL AMILCA	47519	\$ 31,96	15/11/2007	Activa	
89	3252	59838	ARMAS CUEVA MANUEL AMILCA	47519	\$ 32,02	15/11/2007	Activa	
90	3252	59839	ARMAS CUEVA MANUEL AMILCA	47519	\$ 32,15	15/11/2007	Activa	
91	3252	59840	ARMAS CUEVA MANUEL AMILCA	47519	\$ 31,96	15/11/2007	Activa	
92	3252	59841	ARMAS CUEVA MANUEL AMILCA	47519	\$ 32,21	15/11/2007	Activa	
93	3252	59842	ARMAS CUEVA MANUEL AMILCA	47519	\$ 31,90	15/11/2007	Activa	
94	3252	59843	ARMAS CUEVA MANUEL AMILCA	47519	\$ 29,85	15/11/2007	Activa	
95	3252	59844	ARMAS CUEVA MANUEL AMILCA	47519	\$ 31,78	15/11/2007	Activa	
96	3252	59845	ARMAS CUEVA MANUEL AMILCA	47519	\$ 33,13	15/11/2007	Activa	
97	3252	59846	ARMAS CUEVA MANUEL AMILCA	47519	\$ 32,96	15/11/2007	Activa	
98	3252	59847	ARMAS CUEVA MANUEL AMILCA	47519	\$ 32,96	15/11/2007	Activa	
99	3674	61005	AYALA AURORA	54932	\$ 4,14	18/12/2007	Activa	
100	3674	61006	AYALA AURORA	54932	\$ 2,78	18/12/2007	Activa	
101	3674	61007	AYALA AURORA	54932	\$ 2,96	18/12/2007	Activa	
102	3674	61008	AYALA AURORA	54932	\$ 4,87	18/12/2007	Activa	
103	3674	61009	AYALA AURORA	54932	\$ 4,87	18/12/2007	Activa	
104	3674	61010	AYALA AURORA	54932	\$ 4,05	18/12/2007	Activa	
105	3674	61011	AYALA AURORA	54932	\$ 4,05	18/12/2007	Activa	
106	3674	61012	AYALA AURORA	54932	\$ 2,41	18/12/2007	Activa	
107	3674	61013	AYALA AURORA	54932	\$ 2,41	18/12/2007	Activa	
108	3674	61014	AYALA AURORA	54932	\$ 2,41	18/12/2007	Activa	
109	3674	61015	AYALA AURORA	54932	\$ 2,41	18/12/2007	Activa	
110	3674	61016	AYALA AURORA	54932	\$ 2,41	18/12/2007	Activa	
111	3792	59196	AYALA QUISATASIG SEGUNDO CII	23688	\$ 25,00	18/10/2007	Activa	
112	3792	59197	AYALA QUISATASIG SEGUNDO CII	23688	\$ 25,00	18/10/2007	Activa	
113	3792	59198	AYALA QUISATASIG SEGUNDO CII	23688	\$ 25,01	18/10/2007	Activa	
114	3792	59199	AYALA QUISATASIG SEGUNDO CII	23688	\$ 25,01	18/10/2007	Activa	
115	3792	59200	AYALA QUISATASIG SEGUNDO CII	23688	\$ 25,01	18/10/2007	Activa	
116	3792	59201	AYALA QUISATASIG SEGUNDO CII	23688	\$ 25,08	18/10/2007	Activa	
117	3792	59202	AYALA QUISATASIG SEGUNDO CII	23688	\$ 25,01	18/10/2007	Activa	
118	3792	59203	AYALA QUISATASIG SEGUNDO CII	23688	\$ 25,01	18/10/2007	Activa	
119	3792	59204	AYALA QUISATASIG SEGUNDO CII	23688	\$ 25,01	18/10/2007	Activa	
120	3792	59205	AYALA QUISATASIG SEGUNDO CII	23688	\$ 25,01	18/10/2007	Activa	
121	3792	59206	AYALA QUISATASIG SEGUNDO CII	23688	\$ 25,01	18/10/2007	Activa	
122	3792	59207	AYALA QUISATASIG SEGUNDO CII	23688	\$ 25,01	18/10/2007	Activa	
123	3792	59208	AYALA QUISATASIG SEGUNDO CII	23688	\$ 25,01	18/10/2007	Activa	
124	3792	59209	AYALA QUISATASIG SEGUNDO CII	23688	\$ 25,01	18/10/2007	Activa	
125	3792	59210	AYALA QUISATASIG SEGUNDO CII	23688	\$ 25,01	18/10/2007	Activa	
126	3792	59211	AYALA QUISATASIG SEGUNDO CII	23688	\$ 25,01	18/10/2007	Activa	

Empresa Eléctrica Provincial Cotopaxi S.A. al 31 de diciembre del 2007							ON 26/89	
NOTAS DE DEBITO EMITIDAS DURANTE LOS ULTIMOS DIEZ AÑOS								
Nro	Código del Cliente	Número de Nota de Débito	NOMBRE	Código de la Cuenta	Saldo	Fecha	Estado de la cuenta	Otras Cuentas Activas
127	3792	59212	AYALA QUISATASIG SEGUNDO CI	23688	\$ 25,01	18/10/2007	Activa	
128	3792	59213	AYALA QUISATASIG SEGUNDO CI	23688	\$ 25,01	18/10/2007	Activa	
129	3792	59214	AYALA QUISATASIG SEGUNDO CI	23688	\$ 25,01	18/10/2007	Activa	
130	3792	59215	AYALA QUISATASIG SEGUNDO CI	23688	\$ 25,45	18/10/2007	Activa	
131	3792	59216	AYALA QUISATASIG SEGUNDO CI	23688	\$ 25,45	18/10/2007	Activa	
132	3792	59217	AYALA QUISATASIG SEGUNDO CI	23688	\$ 27,25	18/10/2007	Activa	
133	3859	59218	AYMACANA GUANOLUISA ROBER	21201	\$ 1,35	18/10/2007	Activa	
134	3859	59219	AYMACANA GUANOLUISA ROBER	21201	\$ 1,35	18/10/2007	Activa	
135	3859	59220	AYMACANA GUANOLUISA ROBER	21201	\$ 1,35	18/10/2007	Activa	
136	3859	59221	AYMACANA GUANOLUISA ROBER	21201	\$ 1,35	18/10/2007	Activa	
137	3859	59222	AYMACANA GUANOLUISA ROBER	21201	\$ 1,35	18/10/2007	Activa	
138	3859	59223	AYMACANA GUANOLUISA ROBER	21201	\$ 0,65	18/10/2007	Activa	
139	3859	59224	AYMACANA GUANOLUISA ROBER	21201	\$ 0,65	18/10/2007	Activa	
140	4194	58600	BAQUERO LASCANO BLANCA E.	4155	\$ 12,93	02/10/2007	Activa	
141	4194	58601	BAQUERO LASCANO BLANCA E.	4155	\$ 12,93	02/10/2007	Activa	
142	4194	58603	BAQUERO LASCANO BLANCA E.	4155	\$ 12,93	02/10/2007	Activa	
143	4700	54743	BASTIDAS T. JACINTO FILAD	38142	\$ 9,40	11/05/2007	Activa	
144	4700	54744	BASTIDAS T. JACINTO FILAD	38142	\$ 9,21	11/05/2007	Activa	
145	4700	54745	BASTIDAS T. JACINTO FILAD	38142	\$ 9,20	11/05/2007	Activa	
146	4700	54746	BASTIDAS T. JACINTO FILAD	38142	\$ 8,42	11/05/2007	Activa	
147	4700	54747	BASTIDAS T. JACINTO FILAD	38142	\$ 9,29	11/05/2007	Activa	
148	4700	54748	BASTIDAS T. JACINTO FILAD	38142	\$ 8,80	11/05/2007	Activa	
149	4700	54749	BASTIDAS T. JACINTO FILAD	38142	\$ 8,63	11/05/2007	Activa	
150	4700	54750	BASTIDAS T. JACINTO FILAD	38142	\$ 8,38	11/05/2007	Activa	
151	4700	54751	BASTIDAS T. JACINTO FILAD	38142	\$ 8,60	11/05/2007	Activa	
152	4700	54752	BASTIDAS T. JACINTO FILAD	38142	\$ 9,18	11/05/2007	Activa	
153	4700	54753	BASTIDAS T. JACINTO FILAD	38142	\$ 9,40	11/05/2007	Activa	
154	4700	54754	BASTIDAS T. JACINTO FILAD	38142	\$ 9,40	11/05/2007	Activa	
155	5120	58108	HDA. BETANIA MARTINEZ COBO J	17802	\$ 126,49	10/09/2007	Activa	
156	5120	58109	HDA. BETANIA MARTINEZ COBO J	17802	\$ 210,74	10/09/2007	Activa	
157	5120	58110	HDA. BETANIA MARTINEZ COBO J	17802	\$ 210,74	10/09/2007	Activa	
158	5120	58111	HDA. BETANIA MARTINEZ COBO J	17802	\$ 210,59	10/09/2007	Activa	
159	5120	58112	HDA. BETANIA MARTINEZ COBO J	17802	\$ 210,59	10/09/2007	Activa	
160	5120	58113	HDA. BETANIA MARTINEZ COBO J	17802	\$ 210,59	10/09/2007	Activa	
161	5120	58114	HDA. BETANIA MARTINEZ COBO J	17802	\$ 210,59	10/09/2007	Activa	
162	5120	58115	HDA. BETANIA MARTINEZ COBO J	17802	\$ 212,07	10/09/2007	Activa	
163	5120	58116	HDA. BETANIA MARTINEZ COBO J	17802	\$ 212,07	10/09/2007	Activa	
164	5120	58117	HDA. BETANIA MARTINEZ COBO J	17802	\$ 212,07	10/09/2007	Activa	
165	5120	58118	HDA. BETANIA MARTINEZ COBO J	17802	\$ 209,39	10/09/2007	Activa	
166	5120	58119	HDA. BETANIA MARTINEZ COBO J	17802	\$ 212,07	10/09/2007	Activa	
167	5120	58120	HDA. BETANIA MARTINEZ COBO J	17802	\$ 212,07	10/09/2007	Activa	
168	5120	58121	HDA. BETANIA MARTINEZ COBO J	17802	\$ 212,07	10/09/2007	Activa	
169	5120	58122	HDA. BETANIA MARTINEZ COBO J	17802	\$ 209,39	10/09/2007	Activa	
170	5120	58123	HDA. BETANIA MARTINEZ COBO J	17802	\$ 209,39	10/09/2007	Activa	
171	5120	58124	HDA. BETANIA MARTINEZ COBO J	17802	\$ 212,07	10/09/2007	Activa	
172	5120	58125	HDA. BETANIA MARTINEZ COBO J	17802	\$ 212,07	10/09/2007	Activa	
173	5120	58126	HDA. BETANIA MARTINEZ COBO J	17802	\$ 209,40	10/09/2007	Activa	
174	5120	58127	HDA. BETANIA MARTINEZ COBO J	17802	\$ 209,40	10/09/2007	Activa	
175	5120	58128	HDA. BETANIA MARTINEZ COBO J	17802	\$ 209,40	10/09/2007	Activa	



Empresa Eléctrica Provincial Cotopaxi S.A. al 31 de diciembre del 2007							ON 27/89	
NOTAS DE DEBITO EMITIDAS DURANTE LOS ULTIMOS DIEZ AÑOS								
Nro	Código del Cliente	Número de Nota de Débito	NOMBRE	Código de la Cuenta	Saldo	Fecha	Estado de la cuenta	Otras Cuentas Activas
176	5120	58129	HDA. BETANIA MARTINEZ COBO J	17802	\$ 209,55	10/09/2007	Activa	
177	5120	58130	HDA. BETANIA MARTINEZ COBO J	17802	\$ 209,40	10/09/2007	Activa	
178	5120	58131	HDA. BETANIA MARTINEZ COBO J	17802	\$ 209,40	10/09/2007	Activa	
179	5120	58132	HDA. BETANIA MARTINEZ COBO J	17802	\$ 209,40	10/09/2007	Activa	
180	5120	58133	HDA. BETANIA MARTINEZ COBO J	17802	\$ 212,08	10/09/2007	Activa	
181	5120	58134	HDA. BETANIA MARTINEZ COBO J	17802	\$ 212,08	10/09/2007	Activa	
182	5162	58677	SALAZAR EGAS PABLO FIDEL	46444	\$ 777,31	03/10/2007	Suspendida	23587
183	5162	58678	SALAZAR EGAS PABLO FIDEL	46444	\$ 655,56	03/10/2007	Suspendida	
184	5162	58679	SALAZAR EGAS PABLO FIDEL	46444	\$ 667,35	03/10/2007	Suspendida	
185	5162	58680	SALAZAR EGAS PABLO FIDEL	46444	\$ 759,46	03/10/2007	Suspendida	
186	5162	58681	SALAZAR EGAS PABLO FIDEL	46444	\$ 695,09	03/10/2007	Suspendida	
187	5162	58682	SALAZAR EGAS PABLO FIDEL	46444	\$ 770,05	03/10/2007	Suspendida	
188	5162	58683	SALAZAR EGAS PABLO FIDEL	46444	\$ 476,92	03/10/2007	Suspendida	
189	5162	58684	SALAZAR EGAS PABLO FIDEL	46444	\$ 630,20	03/10/2007	Suspendida	
190	5162	58685	SALAZAR EGAS PABLO FIDEL	46444	\$ 387,07	03/10/2007	Suspendida	
191	5855	60888	BUSTILLOS ARMAS ALCIDES	7899	\$ 11,12	18/12/2007	Activa	
192	5855	60889	BUSTILLOS ARMAS ALCIDES	7899	\$ 14,10	18/12/2007	Activa	
193	5855	60890	BUSTILLOS ARMAS ALCIDES	7899	\$ 14,10	18/12/2007	Activa	
194	5855	60891	BUSTILLOS ARMAS ALCIDES	7899	\$ 14,10	18/12/2007	Activa	
195	5855	60892	BUSTILLOS ARMAS ALCIDES	7899	\$ 11,12	18/12/2007	Activa	
196	5855	60893	BUSTILLOS ARMAS ALCIDES	7899	\$ 11,12	18/12/2007	Activa	
197	5855	60894	BUSTILLOS ARMAS ALCIDES	7899	\$ 14,10	18/12/2007	Activa	
198	5855	60895	BUSTILLOS ARMAS ALCIDES	7899	\$ 14,58	18/12/2007	Activa	
199	5855	60896	BUSTILLOS ARMAS ALCIDES	7899	\$ 14,58	18/12/2007	Activa	
200	5855	60897	BUSTILLOS ARMAS ALCIDES	7899	\$ 14,58	18/12/2007	Activa	
201	5855	60898	BUSTILLOS ARMAS ALCIDES	7899	\$ 14,58	18/12/2007	Activa	
202	5872	55179	BUSTILLOS CARRILLO GEORGI	63687	\$ 128,28	04/06/2007	Activa	
203	5890	60572	BUSTILLOS M GALO	8389	\$ 15,78	10/12/2007	Activa	
204	5890	60573	BUSTILLOS M GALO	8389	\$ 16,45	10/12/2007	Activa	
205	5890	60574	BUSTILLOS M GALO	8389	\$ 20,52	10/12/2007	Activa	
206	5890	60575	BUSTILLOS M GALO	8389	\$ 5,64	10/12/2007	Activa	
207	5890	60576	BUSTILLOS M GALO	8389	\$ 15,67	10/12/2007	Activa	
208	5890	60577	BUSTILLOS M GALO	8389	\$ 13,34	10/12/2007	Activa	
209	5890	60578	BUSTILLOS M GALO	8389	\$ 15,56	10/12/2007	Activa	
210	5890	60579	BUSTILLOS M GALO	8389	\$ 15,67	10/12/2007	Activa	
211	5890	60580	BUSTILLOS M GALO	8389	\$ 17,84	10/12/2007	Activa	
212	5890	60581	BUSTILLOS M GALO	8389	\$ 18,26	10/12/2007	Activa	
213	5890	60582	BUSTILLOS M GALO	8389	\$ 18,87	10/12/2007	Activa	
214	5890	60583	BUSTILLOS M GALO	8389	\$ 19,82	10/12/2007	Activa	
215	6190	52989	CAILLAGUA I.SEGUNDO S.	16825	\$ 2,94	16/03/2007	Activa	
216	6190	52990	CAILLAGUA I.SEGUNDO S.	16825	\$ 3,00	16/03/2007	Activa	
217	6190	52991	CAILLAGUA I.SEGUNDO S.	16825	\$ 2,96	16/03/2007	Activa	
218	6190	52992	CAILLAGUA I.SEGUNDO S.	16825	\$ 2,00	16/03/2007	Activa	
219	6190	52993	CAILLAGUA I.SEGUNDO S.	16825	\$ 2,96	16/03/2007	Activa	
220	6190	52994	CAILLAGUA I.SEGUNDO S.	16825	\$ 3,11	16/03/2007	Activa	
221	6190	52995	CAILLAGUA I.SEGUNDO S.	16825	\$ 3,11	16/03/2007	Activa	
222	6190	52996	CAILLAGUA I.SEGUNDO S.	16825	\$ 3,11	16/03/2007	Activa	
223	6190	52997	CAILLAGUA I.SEGUNDO S.	16825	\$ 3,11	16/03/2007	Activa	
224	6191	52831	CAILLAGUA IZA EDMUNDO	32560	\$ 2,53	16/03/2007	Activa	

Empresa Eléctrica Provincial Cotopaxi S.A. al 31 de diciembre del 2007							ON 28/89	
NOTAS DE DEBITO EMITIDAS DURANTE LOS ULTIMOS DIEZ AÑOS								
Nro	Código del Cliente	Número de Nota de Débito	NOMBRE	Código de la Cuenta	Saldo	Fecha	Estado de la cuenta	Otras Cuentas Activas
225	6191	52832	CAILLAGUA IZA EDMUNDO	32560	\$ 1,00	16/03/2007	Activa	
226	6191	52833	CAILLAGUA IZA EDMUNDO	32560	\$ 0,99	16/03/2007	Activa	
227	6191	52834	CAILLAGUA IZA EDMUNDO	32560	\$ 1,05	16/03/2007	Activa	
228	6191	52835	CAILLAGUA IZA EDMUNDO	32560	\$ 0,77	16/03/2007	Activa	
229	6191	52836	CAILLAGUA IZA EDMUNDO	32560	\$ 0,78	16/03/2007	Activa	
230	6191	52837	CAILLAGUA IZA EDMUNDO	32560	\$ 0,63	16/03/2007	Activa	
231	6191	52838	CAILLAGUA IZA EDMUNDO	32560	\$ 0,77	16/03/2007	Activa	
232	6191	52839	CAILLAGUA IZA EDMUNDO	32560	\$ 0,72	16/03/2007	Activa	
233	6191	52840	CAILLAGUA IZA EDMUNDO	32560	\$ 0,76	16/03/2007	Activa	
234	6191	52841	CAILLAGUA IZA EDMUNDO	32560	\$ 0,90	16/03/2007	Activa	
235	6191	52842	CAILLAGUA IZA EDMUNDO	32560	\$ 0,97	16/03/2007	Activa	
236	6570	59153	CAIZA JOAQUIN	25625	\$ 2,86	18/10/2007	Activa	
237	6570	59154	CAIZA JOAQUIN	25625	\$ 2,86	18/10/2007	Activa	
238	6570	59155	CAIZA JOAQUIN	25625	\$ 2,86	18/10/2007	Activa	
239	6570	59156	CAIZA JOAQUIN	25625	\$ 2,86	18/10/2007	Activa	
240	6570	59157	CAIZA JOAQUIN	25625	\$ 2,86	18/10/2007	Activa	
241	6570	59158	CAIZA JOAQUIN	25625	\$ 2,86	18/10/2007	Activa	
242	6570	59159	CAIZA JOAQUIN	25625	\$ 2,86	18/10/2007	Activa	
243	6570	59160	CAIZA JOAQUIN	25625	\$ 2,88	18/10/2007	Activa	
244	6570	59161	CAIZA JOAQUIN	25625	\$ 2,88	18/10/2007	Activa	
245	6570	59162	CAIZA JOAQUIN	25625	\$ 2,88	18/10/2007	Activa	
246	6570	59163	CAIZA JOAQUIN	25625	\$ 0,43	18/10/2007	Activa	
247	6570	59164	CAIZA JOAQUIN	25625	\$ 2,43	18/10/2007	Activa	
248	6570	59165	CAIZA JOAQUIN	25625	\$ 2,70	18/10/2007	Activa	
249	6717	59872	CAIZA PLASENCIA MANUEL	0	\$ 9,79	19/11/2007	Activa	
250	6862	58095	CAIZA VEGA PEDRO	40595	\$ 202,10	05/09/2007	Activa	
251	7028	56533	CAJAMARCA ERMELINDA	37685	\$ 1,46	17/07/2007	Activa	
252	7028	56534	CAJAMARCA ERMELINDA	37685	\$ 1,38	17/07/2007	Activa	
253	7028	56535	CAJAMARCA ERMELINDA	37685	\$ 1,47	17/07/2007	Activa	
254	7028	56536	CAJAMARCA ERMELINDA	37685	\$ 1,54	17/07/2007	Activa	
255	7028	56537	CAJAMARCA ERMELINDA	37685	\$ 1,45	17/07/2007	Activa	
256	7028	56538	CAJAMARCA ERMELINDA	37685	\$ 1,37	17/07/2007	Activa	
257	7028	56539	CAJAMARCA ERMELINDA	37685	\$ 1,54	17/07/2007	Activa	
258	7028	56540	CAJAMARCA ERMELINDA	37685	\$ 1,44	17/07/2007	Activa	
259	7028	56541	CAJAMARCA ERMELINDA	37685	\$ 1,16	17/07/2007	Activa	
260	7028	56542	CAJAMARCA ERMELINDA	37685	\$ 1,45	17/07/2007	Activa	
261	7028	56543	CAJAMARCA ERMELINDA	37685	\$ 1,47	17/07/2007	Activa	
262	7028	56544	CAJAMARCA ERMELINDA	37685	\$ 1,48	17/07/2007	Activa	
263	7164	61175	CAJAS PAUCARIMA EDWIN WIL	84642	\$ 0,82	20/12/2007	Activa	
264	7236	50991	CAJILEMA SISLEMA DANIEL	5346	\$ 13,41	18/01/2007	Suspendida	
265	7236	50992	CAJILEMA SISLEMA DANIEL	5346	\$ 22,39	18/01/2007	Suspendida	
266	7236	50993	CAJILEMA SISLEMA DANIEL	5346	\$ 22,44	18/01/2007	Suspendida	
267	7236	50994	CAJILEMA SISLEMA DANIEL	5346	\$ 22,83	18/01/2007	Suspendida	
268	7236	50995	CAJILEMA SISLEMA DANIEL	5346	\$ 22,83	18/01/2007	Suspendida	
269	7236	50996	CAJILEMA SISLEMA DANIEL	5346	\$ 22,85	18/01/2007	Suspendida	
270	7430	59795	CALLATASIG MANUEL	54594	\$ 6,10	13/11/2007	Activa	
271	7430	59796	CALLATASIG MANUEL	54594	\$ 6,10	13/11/2007	Activa	
272	7824	60998	AYALA CAMILA	54931	\$ 6,10	18/12/2007	Activa	
273	7824	60999	AYALA CAMILA	54931	\$ 5,46	18/12/2007	Activa	

Empresa Eléctrica Provincial Cotopaxi S.A. al 31 de diciembre del 2007							ON 29/89	
NOTAS DE DEBITO EMITIDAS DURANTE LOS ULTIMOS DIEZ AÑOS								
Nro	Código del Cliente	Número de Nota de Débito	NOMBRE	Código de la Cuenta	Saldo	Fecha	Estado de la cuenta	Otras Cuentas Activas
274	7824	61000	AYALA CAMILA	54931	\$ 8,30	18/12/2007	Activa	
275	7824	61001	AYALA CAMILA	54931	\$ 3,35	18/12/2007	Activa	
276	7824	61002	AYALA CAMILA	54931	\$ 3,94	18/12/2007	Activa	
277	7824	61003	AYALA CAMILA	54931	\$ 4,55	18/12/2007	Activa	
278	7824	61004	AYALA CAMILA	54931	\$ 4,55	18/12/2007	Activa	
279	8374	57212	CAPILLA DE MULALO	0	\$ 0,44	20/08/2007	Activa	
280	8688	61017	CARRILLO ELSA	56151	\$ 4,96	18/12/2007	Activa	
281	8688	61018	CARRILLO ELSA	56151	\$ 4,96	18/12/2007	Activa	
282	8688	61019	CARRILLO ELSA	56151	\$ 4,96	18/12/2007	Activa	
283	8688	61020	CARRILLO ELSA	56151	\$ 4,96	18/12/2007	Activa	
284	8688	61021	CARRILLO ELSA	56151	\$ 4,96	18/12/2007	Activa	
285	8688	61022	CARRILLO ELSA	56151	\$ 4,96	18/12/2007	Activa	
286	8688	61023	CARRILLO ELSA	56151	\$ 4,96	18/12/2007	Activa	
287	8688	61024	CARRILLO ELSA	56151	\$ 2,41	18/12/2007	Activa	
288	8688	61025	CARRILLO ELSA	56151	\$ 2,41	18/12/2007	Activa	
289	8688	61026	CARRILLO ELSA	56151	\$ 2,41	18/12/2007	Activa	
290	8688	61027	CARRILLO ELSA	56151	\$ 2,41	18/12/2007	Activa	
291	8689	56755	CARRILLO ESPIN ANTONIO CESAR	0	\$ 155,86	18/07/2007	Activa	
292	8733	60300	CARRILLO RAFAEL	55047	\$ 5,53	06/12/2007	Activa	
293	8733	60301	CARRILLO RAFAEL	55047	\$ 5,43	06/12/2007	Activa	
294	8733	60302	CARRILLO RAFAEL	55047	\$ 5,43	06/12/2007	Activa	
295	8733	60303	CARRILLO RAFAEL	55047	\$ 5,53	06/12/2007	Activa	
296	8733	60304	CARRILLO RAFAEL	55047	\$ 5,35	06/12/2007	Activa	
297	8733	60305	CARRILLO RAFAEL	55047	\$ 5,63	06/12/2007	Activa	
298	8733	60306	CARRILLO RAFAEL	55047	\$ 5,54	06/12/2007	Activa	
299	8733	60307	CARRILLO RAFAEL	55047	\$ 2,70	06/12/2007	Activa	
300	8733	60308	CARRILLO RAFAEL	55047	\$ 2,70	06/12/2007	Activa	
301	8733	60309	CARRILLO RAFAEL	55047	\$ 2,78	06/12/2007	Activa	
302	8733	60310	CARRILLO RAFAEL	55047	\$ 2,82	06/12/2007	Activa	
303	8848	56219	CASA BARRIAL ISINCHE GRAN	0	\$ 0,44	17/07/2007	Activa	
304	8876	58455	CASA CANDO MARIA D	8291	\$ 9,32	26/09/2007	Activa	
305	8876	58456	CASA CANDO MARIA D	8291	\$ 1,28	26/09/2007	Activa	
306	8876	58457	CASA CANDO MARIA D	8291	\$ 9,96	26/09/2007	Activa	
307	8876	58458	CASA CANDO MARIA D	8291	\$ 9,96	26/09/2007	Activa	
308	8876	58459	CASA CANDO MARIA D	8291	\$ 3,40	26/09/2007	Activa	
309	8876	58460	CASA CANDO MARIA D	8291	\$ 6,16	26/09/2007	Activa	
310	8876	58461	CASA CANDO MARIA D	8291	\$ 9,96	26/09/2007	Activa	
311	8876	58462	CASA CANDO MARIA D	8291	\$ 9,96	26/09/2007	Activa	
312	9068	60872	CASA LEMA ROSA ELVIRA.	61320	\$ 1,31	14/12/2007	Activa	
313	9068	60873	CASA LEMA ROSA ELVIRA.	61320	\$ 6,71	14/12/2007	Activa	
314	9349	50292	CASILLAS VALLEJO SEGUNDO MA	6987	\$ 1,00	04/01/2007	Activa	
315	9399	60713	CASTELLANO CASTELLANO LUI	34314	\$ 3,54	11/12/2007	Activa	
316	9399	60714	CASTELLANO CASTELLANO LUI	34314	\$ 3,10	11/12/2007	Activa	
317	9399	60716	CASTELLANO CASTELLANO LUI	34314	\$ 1,75	11/12/2007	Activa	
318	9399	60718	CASTELLANO CASTELLANO LUI	34314	\$ 1,98	11/12/2007	Activa	
319	9399	60719	CASTELLANO CASTELLANO LUI	34314	\$ 5,39	11/12/2007	Activa	
320	9399	60720	CASTELLANO CASTELLANO LUI	34314	\$ 5,66	11/12/2007	Activa	
321	9399	60721	CASTELLANO CASTELLANO LUI	34314	\$ 2,67	11/12/2007	Activa	
322	9399	60722	CASTELLANO CASTELLANO LUI	34314	\$ 3,15	11/12/2007	Activa	



Empresa Eléctrica Provincial Cotopaxi S.A. al 31 de diciembre del 2007							ON 30/89	
NOTAS DE DEBITO EMITIDAS DURANTE LOS ULTIMOS DIEZ AÑOS								
Nro	Código del Cliente	Número de Nota de Débito	NOMBRE	Código de la Cuenta	Saldo	Fecha	Estado de la cuenta	Otras Cuentas Activas
323	9416	60129	CASTELLANO ESPIN SEGUNDO	46548	\$ 41,06	03/12/2007	Activa	
324	9416	60130	CASTELLANO ESPIN SEGUNDO	46548	\$ 42,33	03/12/2007	Activa	
325	9416	60131	CASTELLANO ESPIN SEGUNDO	46548	\$ 40,88	03/12/2007	Activa	
326	9416	60132	CASTELLANO ESPIN SEGUNDO	46548	\$ 38,38	03/12/2007	Activa	
327	9416	60133	CASTELLANO ESPIN SEGUNDO	46548	\$ 40,24	03/12/2007	Activa	
328	9416	60134	CASTELLANO ESPIN SEGUNDO	46548	\$ 41,61	03/12/2007	Activa	
329	9589	57686	CATOTA ALMAGRO LUIS	9094	\$ 14,82	28/08/2007	Activa	
330	9589	57687	CATOTA ALMAGRO LUIS	9094	\$ 13,35	28/08/2007	Activa	
331	9589	57688	CATOTA ALMAGRO LUIS	9094	\$ 15,55	28/08/2007	Activa	
332	9589	57689	CATOTA ALMAGRO LUIS	9094	\$ 16,99	28/08/2007	Activa	
333	9589	57690	CATOTA ALMAGRO LUIS	9094	\$ 16,54	28/08/2007	Activa	
334	9589	57691	CATOTA ALMAGRO LUIS	9094	\$ 16,99	28/08/2007	Activa	
335	9589	57692	CATOTA ALMAGRO LUIS	9094	\$ 15,86	28/08/2007	Activa	
336	9589	57693	CATOTA ALMAGRO LUIS	9094	\$ 13,76	28/08/2007	Activa	
337	9589	57694	CATOTA ALMAGRO LUIS	9094	\$ 14,69	28/08/2007	Activa	
338	9589	57695	CATOTA ALMAGRO LUIS	9094	\$ 16,54	28/08/2007	Activa	
339	9589	57696	CATOTA ALMAGRO LUIS	9094	\$ 16,35	28/08/2007	Activa	
340	9922	59873	CASNANZUELA AIMACANA DOMIN	0	\$ 4,77	19/11/2007	Activa	
341	10500	55709	CHACON PEREZ JULIO CESAR	87908	\$ 6,97	15/06/2007	Activa	
342	10500	55710	CHACON PEREZ JULIO CESAR	87908	\$ 7,76	15/06/2007	Activa	
343	10500	55711	CHACON PEREZ JULIO CESAR	87908	\$ 7,44	15/06/2007	Activa	
344	10500	55712	CHACON PEREZ JULIO CESAR	87908	\$ 7,40	15/06/2007	Activa	
345	10500	55713	CHACON PEREZ JULIO CESAR	87908	\$ 8,08	15/06/2007	Activa	
346	10500	55714	CHACON PEREZ JULIO CESAR	87908	\$ 7,76	15/06/2007	Activa	
347	10500	55715	CHACON PEREZ JULIO CESAR	87908	\$ 7,53	15/06/2007	Activa	
348	10500	55716	CHACON PEREZ JULIO CESAR	87908	\$ 6,76	15/06/2007	Activa	
349	10500	55717	CHACON PEREZ JULIO CESAR	87908	\$ 6,15	15/06/2007	Activa	
350	10500	55718	CHACON PEREZ JULIO CESAR	87908	\$ 8,25	15/06/2007	Activa	
351	10500	55719	CHACON PEREZ JULIO CESAR	87908	\$ 3,93	15/06/2007	Activa	
352	10500	55720	CHACON PEREZ JULIO CESAR	87908	\$ 11,94	15/06/2007	Activa	
353	10507	59603	CHACON RODRIGUEZ ANGEL MA	4130	\$ 6,36	09/11/2007	Activa	
354	10507	59605	CHACON RODRIGUEZ ANGEL MA	4130	\$ 10,61	09/11/2007	Activa	
355	10507	59606	CHACON RODRIGUEZ ANGEL MA	4130	\$ 10,07	09/11/2007	Activa	
356	10507	59607	CHACON RODRIGUEZ ANGEL MA	4130	\$ 7,73	09/11/2007	Activa	
357	10507	59609	CHACON RODRIGUEZ ANGEL MA	4130	\$ 7,84	09/11/2007	Activa	
358	10507	59610	CHACON RODRIGUEZ ANGEL MA	4130	\$ 7,67	09/11/2007	Activa	
359	10507	59611	CHACON RODRIGUEZ ANGEL MA	4130	\$ 7,08	09/11/2007	Activa	
360	10507	59612	CHACON RODRIGUEZ ANGEL MA	4130	\$ 8,47	09/11/2007	Activa	
361	10507	59613	CHACON RODRIGUEZ ANGEL MA	4130	\$ 7,73	09/11/2007	Activa	
362	10507	59614	CHACON RODRIGUEZ ANGEL MA	4130	\$ 10,25	09/11/2007	Activa	
363	10659	60504	CHANALUISA FLORES MANUEL MA	8406	\$ 8,42	10/12/2007	Activa	
364	10659	60505	CHANALUISA FLORES MANUEL MA	8406	\$ 8,42	10/12/2007	Activa	
365	10659	60506	CHANALUISA FLORES MANUEL MA	8406	\$ 8,28	10/12/2007	Activa	
366	10659	60507	CHANALUISA FLORES MANUEL MA	8406	\$ 8,55	10/12/2007	Activa	
367	10659	60508	CHANALUISA FLORES MANUEL MA	8406	\$ 8,55	10/12/2007	Activa	
368	10659	60509	CHANALUISA FLORES MANUEL MA	8406	\$ 8,69	10/12/2007	Activa	
369	10659	60510	CHANALUISA FLORES MANUEL MA	8406	\$ 8,78	10/12/2007	Activa	
370	10659	60511	CHANALUISA FLORES MANUEL MA	8406	\$ 8,78	10/12/2007	Activa	
371	10659	60512	CHANALUISA FLORES MANUEL MA	8406	\$ 9,05	10/12/2007	Activa	

Empresa Eléctrica Provincial Cotopaxi S.A. al 31 de diciembre del 2007							ON 31/89	
NOTAS DE DEBITO EMITIDAS DURANTE LOS ULTIMOS DIEZ AÑOS								
Nro	Código del Cliente	Número de Nota de Débito	NOMBRE	Código de la Cuenta	Saldo	Fecha	Estado de la cuenta	Otras Cuentas Activas
372	10659	60513	CHANALUISA FLORES MANUEL MA	8406	\$ 9,05	10/12/2007	Activa	
373	10659	60514	CHANALUISA FLORES MANUEL MA	8406	\$ 9,05	10/12/2007	Activa	
374	10659	60515	CHANALUISA FLORES MANUEL MA	8406	\$ 9,91	10/12/2007	Activa	
375	10974	58926	CHANGALOMBO CESAR AUGUSTO	30509	\$ 15,67	11/10/2007	Activa	
376	10974	58927	CHANGALOMBO CESAR AUGUSTO	30509	\$ 29,50	11/10/2007	Activa	
377	10974	58929	CHANGALOMBO CESAR AUGUSTO	30509	\$ 14,09	11/10/2007	Activa	
378	10974	58930	CHANGALOMBO CESAR AUGUSTO	30509	\$ 29,89	11/10/2007	Activa	
379	10974	58931	CHANGALOMBO CESAR AUGUSTO	30509	\$ 26,17	11/10/2007	Activa	
380	10974	58932	CHANGALOMBO CESAR AUGUSTO	30509	\$ 28,41	11/10/2007	Activa	
381	10974	58933	CHANGALOMBO CESAR AUGUSTO	30509	\$ 29,20	11/10/2007	Activa	
382	10974	58934	CHANGALOMBO CESAR AUGUSTO	30509	\$ 27,63	11/10/2007	Activa	
383	10974	58935	CHANGALOMBO CESAR AUGUSTO	30509	\$ 43,51	11/10/2007	Activa	
384	10974	58936	CHANGALOMBO CESAR AUGUSTO	30509	\$ 25,16	11/10/2007	Activa	
385	11183	58099	CHANGOLUISA G VICTORIO	41404	\$ 1.001,82	05/09/2007	Activa	
386	11631	61098	CHASILUISA TIPANTUÑA JOSE MA	17329	\$ 10,89	19/12/2007	Activa	
387	11631	61099	CHASILUISA TIPANTUÑA JOSE MA	17329	\$ 10,89	19/12/2007	Activa	
388	11631	61100	CHASILUISA TIPANTUÑA JOSE MA	17329	\$ 9,98	19/12/2007	Activa	
389	11631	61101	CHASILUISA TIPANTUÑA JOSE MA	17329	\$ 7,59	19/12/2007	Activa	
390	11631	61102	CHASILUISA TIPANTUÑA JOSE MA	17329	\$ 8,57	19/12/2007	Activa	
391	11631	61103	CHASILUISA TIPANTUÑA JOSE MA	17329	\$ 5,62	19/12/2007	Activa	
392	11631	61104	CHASILUISA TIPANTUÑA JOSE MA	17329	\$ 8,85	19/12/2007	Activa	
393	11631	61105	CHASILUISA TIPANTUÑA JOSE MA	17329	\$ 2,81	19/12/2007	Activa	
394	11631	61106	CHASILUISA TIPANTUÑA JOSE MA	17329	\$ 3,29	19/12/2007	Activa	
395	11631	61107	CHASILUISA TIPANTUÑA JOSE MA	17329	\$ 4,86	19/12/2007	Activa	
396	11631	61108	CHASILUISA TIPANTUÑA JOSE MA	17329	\$ 4,86	19/12/2007	Activa	
397	12068	56996	CHICAIZA D.MANUEL CRUZ	19794	\$ 44,28	01/08/2007	Activa	
398	12144	56044	CHICAIZA GUANOTASIG MIGUE	59268	\$ 3,25	04/07/2007	Activa	
399	12144	56045	CHICAIZA GUANOTASIG MIGUE	59268	\$ 3,14	04/07/2007	Activa	
400	12144	56046	CHICAIZA GUANOTASIG MIGUE	59268	\$ 3,39	04/07/2007	Activa	
401	12144	56047	CHICAIZA GUANOTASIG MIGUE	59268	\$ 3,59	04/07/2007	Activa	
402	12144	56048	CHICAIZA GUANOTASIG MIGUE	59268	\$ 3,76	04/07/2007	Activa	
403	12144	56049	CHICAIZA GUANOTASIG MIGUE	59268	\$ 3,98	04/07/2007	Activa	
404	12405	52581	CHICAIZA Q BENANCIO	27584	\$ 4,65	15/03/2007	Activa	
405	12405	52582	CHICAIZA Q BENANCIO	27584	\$ 2,32	15/03/2007	Activa	
406	12405	52583	CHICAIZA Q BENANCIO	27584	\$ 4,68	15/03/2007	Activa	
407	12405	52584	CHICAIZA Q BENANCIO	27584	\$ 4,73	15/03/2007	Activa	
408	12405	52585	CHICAIZA Q BENANCIO	27584	\$ 4,39	15/03/2007	Activa	
409	12405	52586	CHICAIZA Q BENANCIO	27584	\$ 3,94	15/03/2007	Activa	
410	12405	52587	CHICAIZA Q BENANCIO	27584	\$ 0,96	15/03/2007	Activa	
411	12405	52588	CHICAIZA Q BENANCIO	27584	\$ 4,57	15/03/2007	Activa	
412	12405	52589	CHICAIZA Q BENANCIO	27584	\$ 4,69	15/03/2007	Activa	
413	12405	52590	CHICAIZA Q BENANCIO	27584	\$ 4,69	15/03/2007	Activa	
414	12405	52591	CHICAIZA Q BENANCIO	27584	\$ 4,69	15/03/2007	Activa	
415	12579	60269	CHICAIZA TULMO LUCIANO	54700	\$ 6,12	05/12/2007	Activa	
416	12579	60270	CHICAIZA TULMO LUCIANO	54700	\$ 6,12	05/12/2007	Activa	
417	12579	60271	CHICAIZA TULMO LUCIANO	54700	\$ 6,13	05/12/2007	Activa	
418	12579	60272	CHICAIZA TULMO LUCIANO	54700	\$ 6,13	05/12/2007	Activa	
419	12579	60273	CHICAIZA TULMO LUCIANO	54700	\$ 6,13	05/12/2007	Activa	
420	12579	60275	CHICAIZA TULMO LUCIANO	54700	\$ 3,02	05/12/2007	Activa	

Empresa Eléctrica Provincial Cotopaxi S.A. al 31 de diciembre del 2007							ON 32/89	
NOTAS DE DEBITO EMITIDAS DURANTE LOS ULTIMOS DIEZ AÑOS								
Nro	Código del Cliente	Número de Nota de Débito	NOMBRE	Código de la Cuenta	Saldo	Fecha	Estado de la cuenta	Otras Cuentas Activas
421	12579	60276	CHICAIZA TULMO LUCIANO	54700	\$ 3,02	05/12/2007	Activa	
422	12595	55177	CHICAIZA VARGAS LUCIANO	60543	\$ 65,50	04/06/2007	Activa	
423	12620	55158	CHICAIZA YUGCHA SEGUNDO DA	8515	\$ 27,22	24/05/2007	Activa	
424	12621	53802	CHICAIZA YUGSI JUAN MANUE	26194	\$ 5,75	13/04/2007	Activa	
425	12621	53803	CHICAIZA YUGSI JUAN MANUE	26194	\$ 5,82	13/04/2007	Activa	
426	12621	53804	CHICAIZA YUGSI JUAN MANUE	26194	\$ 5,74	13/04/2007	Activa	
427	12621	53805	CHICAIZA YUGSI JUAN MANUE	26194	\$ 5,72	13/04/2007	Activa	
428	12621	53806	CHICAIZA YUGSI JUAN MANUE	26194	\$ 5,48	13/04/2007	Activa	
429	12621	53807	CHICAIZA YUGSI JUAN MANUE	26194	\$ 5,59	13/04/2007	Activa	
430	12621	53808	CHICAIZA YUGSI JUAN MANUE	26194	\$ 5,75	13/04/2007	Activa	
431	12621	53809	CHICAIZA YUGSI JUAN MANUE	26194	\$ 5,75	13/04/2007	Activa	
432	12621	53810	CHICAIZA YUGSI JUAN MANUE	26194	\$ 5,86	13/04/2007	Activa	
433	12621	53811	CHICAIZA YUGSI JUAN MANUE	26194	\$ 5,86	13/04/2007	Activa	
434	12635	60964	CHUGCHILAN CAYANCELA MARIA	54956	\$ 4,96	18/12/2007	Activa	
435	12635	60965	CHUGCHILAN CAYANCELA MARIA	54956	\$ 1,98	18/12/2007	Activa	
436	12635	60966	CHUGCHILAN CAYANCELA MARIA	54956	\$ 1,98	18/12/2007	Activa	
437	12635	60967	CHUGCHILAN CAYANCELA MARIA	54956	\$ 4,96	18/12/2007	Activa	
438	12635	60968	CHUGCHILAN CAYANCELA MARIA	54956	\$ 4,96	18/12/2007	Activa	
439	12635	60969	CHUGCHILAN CAYANCELA MARIA	54956	\$ 4,96	18/12/2007	Activa	
440	12635	60970	CHUGCHILAN CAYANCELA MARIA	54956	\$ 4,96	18/12/2007	Activa	
441	12635	60971	CHUGCHILAN CAYANCELA MARIA	54956	\$ 2,41	18/12/2007	Activa	
442	12635	60972	CHUGCHILAN CAYANCELA MARIA	54956	\$ 2,41	18/12/2007	Activa	
443	12733	60724	CHILQUINGA CH JOSE E	23879	\$ 9,37	11/12/2007	Activa	
444	12733	60726	CHILQUINGA CH JOSE E	23879	\$ 14,39	11/12/2007	Activa	
445	12733	60727	CHILQUINGA CH JOSE E	23879	\$ 16,67	11/12/2007	Activa	
446	12733	60728	CHILQUINGA CH JOSE E	23879	\$ 18,89	11/12/2007	Activa	
447	12733	60729	CHILQUINGA CH JOSE E	23879	\$ 23,28	11/12/2007	Activa	
448	12733	60730	CHILQUINGA CH JOSE E	23879	\$ 20,77	11/12/2007	Activa	
449	12733	60731	CHILQUINGA CH JOSE E	23879	\$ 20,95	11/12/2007	Activa	
450	13086	57264	CHICAISA MARCA MARIA ANGELIC	0	\$ 0,70	22/08/2007	Activa	
451	13147	58418	CHILUISA VDA DE M. MARIA	5172	\$ 2,58	20/09/2007	Activa	
452	13147	58419	CHILUISA VDA DE M. MARIA	5172	\$ 2,22	20/09/2007	Activa	
453	13147	58420	CHILUISA VDA DE M. MARIA	5172	\$ 3,33	20/09/2007	Activa	
454	13147	58421	CHILUISA VDA DE M. MARIA	5172	\$ 1,67	20/09/2007	Activa	
455	13147	58422	CHILUISA VDA DE M. MARIA	5172	\$ 2,49	20/09/2007	Activa	
456	13147	58423	CHILUISA VDA DE M. MARIA	5172	\$ 2,38	20/09/2007	Activa	
457	13147	58424	CHILUISA VDA DE M. MARIA	5172	\$ 2,62	20/09/2007	Activa	
458	13147	58425	CHILUISA VDA DE M. MARIA	5172	\$ 2,10	20/09/2007	Activa	
459	13768	59079	CHOCOMA GUANOLUISA SEGUN	31276	\$ 26,45	17/10/2007	Activa	
460	13768	59080	CHOCOMA GUANOLUISA SEGUN	31276	\$ 26,68	17/10/2007	Activa	
461	13768	59081	CHOCOMA GUANOLUISA SEGUN	31276	\$ 26,68	17/10/2007	Activa	
462	13971	61058	CHUGCHILAN MUSUÑA APOLI.	54665	\$ 4,69	19/12/2007	Activa	
463	13971	61059	CHUGCHILAN MUSUÑA APOLI.	54665	\$ 3,23	19/12/2007	Activa	
464	13971	61060	CHUGCHILAN MUSUÑA APOLI.	54665	\$ 4,78	19/12/2007	Activa	
465	13971	61061	CHUGCHILAN MUSUÑA APOLI.	54665	\$ 4,87	19/12/2007	Activa	
466	13971	61062	CHUGCHILAN MUSUÑA APOLI.	54665	\$ 4,96	19/12/2007	Activa	
467	13971	61063	CHUGCHILAN MUSUÑA APOLI.	54665	\$ 3,32	19/12/2007	Activa	
468	13971	61064	CHUGCHILAN MUSUÑA APOLI.	54665	\$ 3,59	19/12/2007	Activa	
469	13971	61065	CHUGCHILAN MUSUÑA APOLI.	54665	\$ 1,81	19/12/2007	Activa	

Empresa Eléctrica Provincial Cotopaxi S.A. al 31 de diciembre del 2007							ON 33/89	
NOTAS DE DEBITO EMITIDAS DURANTE LOS ULTIMOS DIEZ AÑOS								
Nro	Código del Cliente	Número de Nota de Débito	NOMBRE	Código de la Cuenta	Saldo	Fecha	Estado de la cuenta	Otras Cuentas Activas
470	13971	61066	CHUGCHILAN MUSUÑA APOLI.	54665	\$ 1,49	19/12/2007	Activa	
471	13971	61067	CHUGCHILAN MUSUÑA APOLI.	54665	\$ 1,65	19/12/2007	Activa	
472	13971	61068	CHUGCHILAN MUSUÑA APOLI.	54665	\$ 1,73	19/12/2007	Activa	
473	13971	61069	CHUGCHILAN MUSUÑA APOLI.	54665	\$ 2,41	19/12/2007	Activa	
474	14082	59765	CHUQUI VACA JOSE MARIA S	17616	\$ 8,50	12/11/2007	Activa	
475	14082	59766	CHUQUI VACA JOSE MARIA S	17616	\$ 6,72	12/11/2007	Activa	
476	14082	59767	CHUQUI VACA JOSE MARIA S	17616	\$ 7,57	12/11/2007	Activa	
477	14082	59769	CHUQUI VACA JOSE MARIA S	17616	\$ 6,66	12/11/2007	Activa	
478	14082	59770	CHUQUI VACA JOSE MARIA S	17616	\$ 6,26	12/11/2007	Activa	
479	14082	59771	CHUQUI VACA JOSE MARIA S	17616	\$ 5,96	12/11/2007	Activa	
480	14082	59772	CHUQUI VACA JOSE MARIA S	17616	\$ 6,55	12/11/2007	Activa	
481	14082	59774	CHUQUI VACA JOSE MARIA S	17616	\$ 7,93	12/11/2007	Activa	
482	14082	59775	CHUQUI VACA JOSE MARIA S	17616	\$ 7,62	12/11/2007	Activa	
483	14082	59776	CHUQUI VACA JOSE MARIA S	17616	\$ 8,10	12/11/2007	Activa	
484	14108	51307	CHUQUILLA RAFAEL	19882	\$ 4,31	01/02/2007	Activa	
485	14108	51308	CHUQUILLA RAFAEL	19882	\$ 4,17	01/02/2007	Activa	
486	14108	51309	CHUQUILLA RAFAEL	19882	\$ 2,39	01/02/2007	Activa	
487	14108	51310	CHUQUILLA RAFAEL	19882	\$ 3,56	01/02/2007	Activa	
488	14108	51311	CHUQUILLA RAFAEL	19882	\$ 3,04	01/02/2007	Activa	
489	14108	51312	CHUQUILLA RAFAEL	19882	\$ 3,10	01/02/2007	Activa	
490	14108	51313	CHUQUILLA RAFAEL	19882	\$ 2,48	01/02/2007	Activa	
491	14108	51314	CHUQUILLA RAFAEL	19882	\$ 1,24	01/02/2007	Activa	
492	14108	51315	CHUQUILLA RAFAEL	19882	\$ 1,90	01/02/2007	Activa	
493	14108	51316	CHUQUILLA RAFAEL	19882	\$ 3,26	01/02/2007	Activa	
494	14108	51317	CHUQUILLA RAFAEL	19882	\$ 2,75	01/02/2007	Activa	
495	14108	55942	CHUQUILLA RAFAEL	0	\$ 14,05	19/06/2007	Activa	
496	14136	59148	CHUQUITARCO CHILUISA PEDR	23409	\$ 9,16	18/10/2007	Activa	
497	14136	59149	CHUQUITARCO CHILUISA PEDR	23409	\$ 9,16	18/10/2007	Activa	
498	14136	59150	CHUQUITARCO CHILUISA PEDR	23409	\$ 9,16	18/10/2007	Activa	
499	14136	59151	CHUQUITARCO CHILUISA PEDR	23409	\$ 9,16	18/10/2007	Activa	
500	14136	59152	CHUQUITARCO CHILUISA PEDR	23409	\$ 7,66	18/10/2007	Activa	
501	14417	57240	CLAVIJO CEVALLOS JAIME R	70083	\$ 75,81	21/08/2007	Activa	
502	14674	59670	COFRE SANTOS LUIS ENRIQUE	5286	\$ 11,17	12/11/2007	Activa	
503	14674	59671	COFRE SANTOS LUIS ENRIQUE	5286	\$ 11,86	12/11/2007	Activa	
504	14674	59672	COFRE SANTOS LUIS ENRIQUE	5286	\$ 12,15	12/11/2007	Activa	
505	14674	59673	COFRE SANTOS LUIS ENRIQUE	5286	\$ 10,02	12/11/2007	Activa	
506	14674	59674	COFRE SANTOS LUIS ENRIQUE	5286	\$ 12,43	12/11/2007	Activa	
507	14674	59675	COFRE SANTOS LUIS ENRIQUE	5286	\$ 11,05	12/11/2007	Activa	
508	14674	59676	COFRE SANTOS LUIS ENRIQUE	5286	\$ 11,40	12/11/2007	Activa	
509	14674	59677	COFRE SANTOS LUIS ENRIQUE	5286	\$ 10,19	12/11/2007	Activa	
510	14674	59678	COFRE SANTOS LUIS ENRIQUE	5286	\$ 11,22	12/11/2007	Activa	
511	14674	59679	COFRE SANTOS LUIS ENRIQUE	5286	\$ 17,79	12/11/2007	Activa	
512	14674	59680	COFRE SANTOS LUIS ENRIQUE	5286	\$ 17,67	12/11/2007	Activa	
513	14674	59681	COFRE SANTOS LUIS ENRIQUE	5286	\$ 17,67	12/11/2007	Activa	
514	14734	56010	COLEGIO FISCAL PUJILI	99695	\$ 699,92	20/06/2007	Activa	
515	14908	58848	CONDOR MASAPANTA NESTOR	1057	\$ 8,69	11/10/2007	Activa	
516	14908	58849	CONDOR MASAPANTA NESTOR	1057	\$ 8,69	11/10/2007	Activa	
517	14908	58850	CONDOR MASAPANTA NESTOR	1057	\$ 8,69	11/10/2007	Activa	
518	14908	58851	CONDOR MASAPANTA NESTOR	1057	\$ 8,69	11/10/2007	Activa	

Empresa Eléctrica Provincial Cotopaxi S.A. al 31 de diciembre del 2007							ON 34/89	
NOTAS DE DEBITO EMITIDAS DURANTE LOS ULTIMOS DIEZ AÑOS								
Nro	Código del Cliente	Número de Nota de Débito	NOMBRE	Código de la Cuenta	Saldo	Fecha	Estado de la cuenta	Otras Cuentas Activas
519	14908	58852	CONDOR MASAPANTA NESTOR	1057	\$ 8,69	11/10/2007	Activa	
520	14908	58853	CONDOR MASAPANTA NESTOR	1057	\$ 8,69	11/10/2007	Activa	
521	14908	58854	CONDOR MASAPANTA NESTOR	1057	\$ 3,94	11/10/2007	Activa	
522	14908	58855	CONDOR MASAPANTA NESTOR	1057	\$ 3,94	11/10/2007	Activa	
523	14977	59788	CONSEJO PROVINCIAL DE COTOP	26805	\$ 26,73	12/11/2007	Activa	
524	15070	60381	CONVENTO DE STO DOMINGO	2476	\$ 21,00	10/12/2007	Activa	
525	15536	59355	CORRALES CHILUIZA MARIA SALC	5722	\$ 31,91	06/11/2007	Activa	
526	15536	59356	CORRALES CHILUIZA MARIA SALC	5722	\$ 31,91	06/11/2007	Activa	
527	15589	52736	CORRALES P. VICTORIA G.	50910	\$ 20,44	15/03/2007	Activa	
528	15589	52737	CORRALES P. VICTORIA G.	50910	\$ 20,03	15/03/2007	Activa	
529	15589	52738	CORRALES P. VICTORIA G.	50910	\$ 20,16	15/03/2007	Activa	
530	15589	52739	CORRALES P. VICTORIA G.	50910	\$ 20,23	15/03/2007	Activa	
531	15589	52740	CORRALES P. VICTORIA G.	50910	\$ 20,34	15/03/2007	Activa	
532	15589	52741	CORRALES P. VICTORIA G.	50910	\$ 20,47	15/03/2007	Activa	
533	15589	52742	CORRALES P. VICTORIA G.	50910	\$ 20,06	15/03/2007	Activa	
534	15589	52743	CORRALES P. VICTORIA G.	50910	\$ 20,50	15/03/2007	Activa	
535	15589	52744	CORRALES P. VICTORIA G.	50910	\$ 20,18	15/03/2007	Activa	
536	15589	52745	CORRALES P. VICTORIA G.	50910	\$ 20,31	15/03/2007	Activa	
537	15589	52746	CORRALES P. VICTORIA G.	50910	\$ 20,35	15/03/2007	Activa	
538	15589	52747	CORRALES P. VICTORIA G.	50910	\$ 19,88	15/03/2007	Activa	
539	15872	56051	CRIOLLO TERESA	38394	\$ 50,46	04/07/2007	Activa	
540	16206	60802	URIBE QUEVEDO SEGUNDO CAR	38044	\$ 12,80	11/12/2007	Activa	
541	16206	60803	URIBE QUEVEDO SEGUNDO CAR	38044	\$ 12,80	11/12/2007	Activa	
542	16206	60804	URIBE QUEVEDO SEGUNDO CAR	38044	\$ 12,80	11/12/2007	Activa	
543	16206	60805	URIBE QUEVEDO SEGUNDO CAR	38044	\$ 12,80	11/12/2007	Activa	
544	16206	60806	URIBE QUEVEDO SEGUNDO CAR	38044	\$ 12,80	11/12/2007	Activa	
545	16206	60807	URIBE QUEVEDO SEGUNDO CAR	38044	\$ 12,80	11/12/2007	Activa	
546	16206	60808	URIBE QUEVEDO SEGUNDO CAR	38044	\$ 12,80	11/12/2007	Activa	
547	16206	60809	URIBE QUEVEDO SEGUNDO CAR	38044	\$ 5,78	11/12/2007	Activa	
548	16206	60810	URIBE QUEVEDO SEGUNDO CAR	38044	\$ 5,78	11/12/2007	Activa	
549	16206	60811	URIBE QUEVEDO SEGUNDO CAR	38044	\$ 5,78	11/12/2007	Activa	
550	16206	60812	URIBE QUEVEDO SEGUNDO CAR	38044	\$ 5,78	11/12/2007	Activa	
551	16531	60912	CUSCO MARIA CASIANA	54680	\$ 4,69	18/12/2007	Activa	
552	16531	60913	CUSCO MARIA CASIANA	54680	\$ 4,96	18/12/2007	Activa	
553	16531	60914	CUSCO MARIA CASIANA	54680	\$ 4,96	18/12/2007	Activa	
554	16531	60915	CUSCO MARIA CASIANA	54680	\$ 2,41	18/12/2007	Activa	
555	16531	60916	CUSCO MARIA CASIANA	54680	\$ 2,41	18/12/2007	Activa	
556	16531	60917	CUSCO MARIA CASIANA	54680	\$ 2,41	18/12/2007	Activa	
557	16551	57272	CUTUS LUIS	10122	\$ 15,66	22/08/2007	Activa	
558	16551	57273	CUTUS LUIS	10122	\$ 14,55	22/08/2007	Activa	
559	16551	57274	CUTUS LUIS	10122	\$ 14,13	22/08/2007	Activa	
560	16551	57275	CUTUS LUIS	10122	\$ 12,32	22/08/2007	Activa	
561	16551	57276	CUTUS LUIS	10122	\$ 14,90	22/08/2007	Activa	
562	16551	57277	CUTUS LUIS	10122	\$ 15,14	22/08/2007	Activa	
563	16551	57278	CUTUS LUIS	10122	\$ 13,68	22/08/2007	Activa	
564	16551	57279	CUTUS LUIS	10122	\$ 13,82	22/08/2007	Activa	
565	16551	57280	CUTUS LUIS	10122	\$ 14,55	22/08/2007	Activa	
566	16551	57281	CUTUS LUIS	10122	\$ 14,35	22/08/2007	Activa	
567	16551	57282	CUTUS LUIS	10122	\$ 11,70	22/08/2007	Activa	



Empresa Eléctrica Provincial Cotopaxi S.A. al 31 de diciembre del 2007							ON 35/89	
NOTAS DE DEBITO EMITIDAS DURANTE LOS ULTIMOS DIEZ AÑOS								
Nro	Código del Cliente	Número de Nota de Débito	NOMBRE	Código de la Cuenta	Saldo	Fecha	Estado de la cuenta	Otras Cuentas Activas
568	16551	57283	CUTUS LUIS	10122	\$ 15,66	22/08/2007	Activa	
569	16628	60384	CUZCO RIOS FERNANDO	54729	\$ 2,49	10/12/2007	Activa	
570	16628	60385	CUZCO RIOS FERNANDO	54729	\$ 5,47	10/12/2007	Activa	
571	16628	60386	CUZCO RIOS FERNANDO	54729	\$ 5,47	10/12/2007	Activa	
572	16771	57490	DE LA CRUZ YUGCHA JUAN JOSE	18949	\$ 7,39	23/08/2007	Activa	
573	16771	57491	DE LA CRUZ YUGCHA JUAN JOSE	18949	\$ 7,39	23/08/2007	Activa	
574	16771	57492	DE LA CRUZ YUGCHA JUAN JOSE	18949	\$ 7,39	23/08/2007	Activa	
575	16771	57493	DE LA CRUZ YUGCHA JUAN JOSE	18949	\$ 7,39	23/08/2007	Activa	
576	16771	57494	DE LA CRUZ YUGCHA JUAN JOSE	18949	\$ 7,39	23/08/2007	Activa	
577	16771	57495	DE LA CRUZ YUGCHA JUAN JOSE	18949	\$ 7,39	23/08/2007	Activa	
578	16771	57496	DE LA CRUZ YUGCHA JUAN JOSE	18949	\$ 7,39	23/08/2007	Activa	
579	16771	57497	DE LA CRUZ YUGCHA JUAN JOSE	18949	\$ 7,39	23/08/2007	Activa	
580	17189	59495	DUQUE CONSTANTE ANIBAL F.	56475	\$ 3,49	08/11/2007	Activa	
581	17189	59496	DUQUE CONSTANTE ANIBAL F.	56475	\$ 3,49	08/11/2007	Activa	
582	17189	59497	DUQUE CONSTANTE ANIBAL F.	56475	\$ 3,49	08/11/2007	Activa	
583	17189	59498	DUQUE CONSTANTE ANIBAL F.	56475	\$ 3,49	08/11/2007	Activa	
584	17189	59499	DUQUE CONSTANTE ANIBAL F.	56475	\$ 3,49	08/11/2007	Activa	
585	17189	59500	DUQUE CONSTANTE ANIBAL F.	56475	\$ 3,49	08/11/2007	Activa	
586	17189	59501	DUQUE CONSTANTE ANIBAL F.	56475	\$ 3,49	08/11/2007	Activa	
587	17189	59502	DUQUE CONSTANTE ANIBAL F.	56475	\$ 1,76	08/11/2007	Activa	
588	17189	59503	DUQUE CONSTANTE ANIBAL F.	56475	\$ 1,60	08/11/2007	Activa	
589	17343	54829	ENRIQUEZ ESTUARDO	2652	\$ 4,12	15/05/2007	Activa	
590	17343	54830	ENRIQUEZ ESTUARDO	2652	\$ 4,17	15/05/2007	Activa	
591	17343	54831	ENRIQUEZ ESTUARDO	2652	\$ 4,17	15/05/2007	Activa	
592	17343	54832	ENRIQUEZ ESTUARDO	2652	\$ 4,18	15/05/2007	Activa	
593	17343	54833	ENRIQUEZ ESTUARDO	2652	\$ 4,18	15/05/2007	Activa	
594	17343	54834	ENRIQUEZ ESTUARDO	2652	\$ 4,18	15/05/2007	Activa	
595	17343	54835	ENRIQUEZ ESTUARDO	2652	\$ 4,18	15/05/2007	Activa	
596	17343	54836	ENRIQUEZ ESTUARDO	2652	\$ 4,18	15/05/2007	Activa	
597	17343	54837	ENRIQUEZ ESTUARDO	2652	\$ 4,16	15/05/2007	Activa	
598	17343	54838	ENRIQUEZ ESTUARDO	2652	\$ 4,18	15/05/2007	Activa	
599	17343	54839	ENRIQUEZ ESTUARDO	2652	\$ 4,18	15/05/2007	Activa	
600	17343	54840	ENRIQUEZ ESTUARDO	2652	\$ 4,18	15/05/2007	Activa	
601	17417	59052	ESC. SEBASTIAN DE BENALCAZ	44347	\$ 0,86	16/10/2007	Activa	
602	17417	59053	ESC. SEBASTIAN DE BENALCAZ	44347	\$ 1,10	16/10/2007	Activa	
603	17417	59054	ESC. SEBASTIAN DE BENALCAZ	44347	\$ 1,13	16/10/2007	Activa	
604	17417	59055	ESC. SEBASTIAN DE BENALCAZ	44347	\$ 1,13	16/10/2007	Activa	
605	17417	59056	ESC. SEBASTIAN DE BENALCAZ	44347	\$ 1,13	16/10/2007	Activa	
606	17417	59057	ESC. SEBASTIAN DE BENALCAZ	44347	\$ 1,13	16/10/2007	Activa	
607	17798	56100	ESCUELA LUIS A.MARTINEZ	76555	\$ 19,39	11/07/2007	Activa	
608	17813	56941	ESCUELA MALDONADO NICOLAS	21379	\$ 0,53	27/07/2007	Activa	
609	17813	56942	ESCUELA MALDONADO NICOLAS	21379	\$ 0,49	27/07/2007	Activa	
610	17813	56943	ESCUELA MALDONADO NICOLAS	21379	\$ 0,50	27/07/2007	Activa	
611	17813	56944	ESCUELA MALDONADO NICOLAS	21379	\$ 1,26	27/07/2007	Activa	
612	17813	56945	ESCUELA MALDONADO NICOLAS	21379	\$ 1,26	27/07/2007	Activa	
613	17813	56946	ESCUELA MALDONADO NICOLAS	21379	\$ 1,26	27/07/2007	Activa	
614	17813	56947	ESCUELA MALDONADO NICOLAS	21379	\$ 1,26	27/07/2007	Activa	
615	17813	56948	ESCUELA MALDONADO NICOLAS	21379	\$ 1,26	27/07/2007	Activa	
616	17813	56949	ESCUELA MALDONADO NICOLAS	21379	\$ 1,26	27/07/2007	Activa	

Empresa Eléctrica Provincial Cotopaxi S.A. al 31 de diciembre del 2007							ON 36/89	
NOTAS DE DEBITO EMITIDAS DURANTE LOS ULTIMOS DIEZ AÑOS								
Nro	Código del Cliente	Número de Nota de Débito	NOMBRE	Código de la Cuenta	Saldo	Fecha	Estado de la cuenta	Otras Cuentas Activas
617	17813	56950	ESCUELA MALDONADO NICOLAS	21379	\$ 1,26	27/07/2007	Activa	
618	17813	56951	ESCUELA MALDONADO NICOLAS	21379	\$ 1,26	27/07/2007	Activa	
619	17838	60446	ESCUELA POTRERILLOS	40890	\$ 15,29	10/12/2007	Activa	
620	17838	60447	ESCUELA POTRERILLOS	40890	\$ 15,05	10/12/2007	Activa	
621	17838	60448	ESCUELA POTRERILLOS	40890	\$ 18,03	10/12/2007	Activa	
622	17838	60449	ESCUELA POTRERILLOS	40890	\$ 17,84	10/12/2007	Activa	
623	17838	60450	ESCUELA POTRERILLOS	40890	\$ 17,17	10/12/2007	Activa	
624	17838	60451	ESCUELA POTRERILLOS	40890	\$ 14,67	10/12/2007	Activa	
625	17838	60452	ESCUELA POTRERILLOS	40890	\$ 14,19	10/12/2007	Activa	
626	17838	60453	ESCUELA POTRERILLOS	40890	\$ 15,01	10/12/2007	Activa	
627	17838	60454	ESCUELA POTRERILLOS	40890	\$ 14,81	10/12/2007	Activa	
628	17838	60455	ESCUELA POTRERILLOS	40890	\$ 18,03	10/12/2007	Activa	
629	17838	60456	ESCUELA POTRERILLOS	40890	\$ 17,60	10/12/2007	Activa	
630	17838	60457	ESCUELA POTRERILLOS	40890	\$ 11,48	10/12/2007	Activa	
631	17871	60699	ESCUELA VICENTE SOLANO	43562	\$ 1,25	11/12/2007	Activa	
632	17871	60700	ESCUELA VICENTE SOLANO	43562	\$ 1,30	11/12/2007	Activa	
633	17871	60701	ESCUELA VICENTE SOLANO	43562	\$ 1,10	11/12/2007	Activa	
634	17871	60702	ESCUELA VICENTE SOLANO	43562	\$ 1,30	11/12/2007	Activa	
635	17871	60703	ESCUELA VICENTE SOLANO	43562	\$ 1,58	11/12/2007	Activa	
636	17871	60704	ESCUELA VICENTE SOLANO	43562	\$ 1,68	11/12/2007	Activa	
637	17871	60705	ESCUELA VICENTE SOLANO	43562	\$ 1,39	11/12/2007	Activa	
638	17871	60706	ESCUELA VICENTE SOLANO	43562	\$ 1,63	11/12/2007	Activa	
639	17871	60707	ESCUELA VICENTE SOLANO	43562	\$ 1,63	11/12/2007	Activa	
640	17871	60708	ESCUELA VICENTE SOLANO	43562	\$ 1,06	11/12/2007	Activa	
641	17969	55721	ESPIN HERRERA JOSE EDMUND	51171	\$ 6,70	15/06/2007	Activa	
642	17969	55722	ESPIN HERRERA JOSE EDMUND	51171	\$ 6,69	15/06/2007	Activa	
643	17969	55723	ESPIN HERRERA JOSE EDMUND	51171	\$ 6,72	15/06/2007	Activa	
644	17969	55724	ESPIN HERRERA JOSE EDMUND	51171	\$ 6,68	15/06/2007	Activa	
645	17969	55725	ESPIN HERRERA JOSE EDMUND	51171	\$ 6,71	15/06/2007	Activa	
646	17969	55726	ESPIN HERRERA JOSE EDMUND	51171	\$ 6,71	15/06/2007	Activa	
647	17969	55727	ESPIN HERRERA JOSE EDMUND	51171	\$ 6,68	15/06/2007	Activa	
648	17969	55728	ESPIN HERRERA JOSE EDMUND	51171	\$ 6,69	15/06/2007	Activa	
649	17969	55729	ESPIN HERRERA JOSE EDMUND	51171	\$ 6,71	15/06/2007	Activa	
650	17969	55730	ESPIN HERRERA JOSE EDMUND	51171	\$ 6,73	15/06/2007	Activa	
651	17969	55731	ESPIN HERRERA JOSE EDMUND	51171	\$ 5,05	15/06/2007	Activa	
652	17969	55732	ESPIN HERRERA JOSE EDMUND	51171	\$ 5,00	15/06/2007	Activa	
653	18117	52552	ESPINEL HINOJOSA LUIS ALB	51352	\$ 37,85	09/03/2007	Activa	
654	18117	52553	ESPINEL HINOJOSA LUIS ALB	51352	\$ 30,39	09/03/2007	Activa	
655	18117	52554	ESPINEL HINOJOSA LUIS ALB	51352	\$ 36,85	09/03/2007	Activa	
656	18117	52555	ESPINEL HINOJOSA LUIS ALB	51352	\$ 35,21	09/03/2007	Activa	
657	18117	52556	ESPINEL HINOJOSA LUIS ALB	51352	\$ 32,07	09/03/2007	Activa	
658	18117	52557	ESPINEL HINOJOSA LUIS ALB	51352	\$ 33,38	09/03/2007	Activa	
659	18117	52558	ESPINEL HINOJOSA LUIS ALB	51352	\$ 30,26	09/03/2007	Activa	
660	18117	52559	ESPINEL HINOJOSA LUIS ALB	51352	\$ 37,38	09/03/2007	Activa	
661	18117	52560	ESPINEL HINOJOSA LUIS ALB	51352	\$ 31,26	09/03/2007	Activa	
662	18117	52561	ESPINEL HINOJOSA LUIS ALB	51352	\$ 32,15	09/03/2007	Activa	
663	18117	52562	ESPINEL HINOJOSA LUIS ALB	51352	\$ 34,79	09/03/2007	Activa	
664	18117	52563	ESPINEL HINOJOSA LUIS ALB	51352	\$ 35,98	09/03/2007	Activa	
665	18117	52564	ESPINEL HINOJOSA LUIS ALB	51352	\$ 36,08	09/03/2007	Activa	

Empresa Eléctrica Provincial Cotopaxi S.A. al 31 de diciembre del 2007							ON 37/89	
NOTAS DE DEBITO EMITIDAS DURANTE LOS ULTIMOS DIEZ AÑOS								
Nro	Código del Cliente	Número de Nota de Débito	NOMBRE	Código de la Cuenta	Saldo	Fecha	Estado de la cuenta	Otras Cuentas Activas
666	18117	52565	ESPINEL HINOJOSA LUIS ALB	51352	\$ 107,97	09/03/2007	Activa	
667	18473	59731	FABARA ALVAREZ ALFONSO	23729	\$ 5,01	12/11/2007	Activa	
668	18473	59736	FABARA ALVAREZ ALFONSO	23729	\$ 5,02	12/11/2007	Activa	
669	18473	59738	FABARA ALVAREZ ALFONSO	23729	\$ 5,02	12/11/2007	Activa	
670	18885	52400	FLORES GERMANICO RAUL	35461	\$ 2,80	02/03/2007	Activa	
671	18885	52401	FLORES GERMANICO RAUL	35461	\$ 5,24	02/03/2007	Activa	
672	18885	52402	FLORES GERMANICO RAUL	35461	\$ 5,23	02/03/2007	Activa	
673	18885	52403	FLORES GERMANICO RAUL	35461	\$ 5,23	02/03/2007	Activa	
674	18885	52404	FLORES GERMANICO RAUL	35461	\$ 5,23	02/03/2007	Activa	
675	18885	52405	FLORES GERMANICO RAUL	35461	\$ 5,24	02/03/2007	Activa	
676	18885	52406	FLORES GERMANICO RAUL	35461	\$ 5,30	02/03/2007	Activa	
677	19083	56305	FONSECA TORRES ESTUARDO	57021	\$ 12,26	17/07/2007	Activa	
678	19083	56306	FONSECA TORRES ESTUARDO	57021	\$ 12,42	17/07/2007	Activa	
679	19083	56307	FONSECA TORRES ESTUARDO	57021	\$ 12,19	17/07/2007	Activa	
680	19083	56308	FONSECA TORRES ESTUARDO	57021	\$ 12,46	17/07/2007	Activa	
681	19083	56309	FONSECA TORRES ESTUARDO	57021	\$ 11,07	17/07/2007	Activa	
682	19083	56310	FONSECA TORRES ESTUARDO	57021	\$ 11,71	17/07/2007	Activa	
683	19083	56311	FONSECA TORRES ESTUARDO	57021	\$ 12,57	17/07/2007	Activa	
684	19083	56312	FONSECA TORRES ESTUARDO	57021	\$ 10,92	17/07/2007	Activa	
685	19089	59574	FONSECA VEGA MARIA CONCEP	31327	\$ 17,48	09/11/2007	Activa	
686	19089	59575	FONSECA VEGA MARIA CONCEP	31327	\$ 19,89	09/11/2007	Activa	
687	19089	59576	FONSECA VEGA MARIA CONCEP	31327	\$ 11,91	09/11/2007	Activa	
688	19089	59577	FONSECA VEGA MARIA CONCEP	31327	\$ 19,55	09/11/2007	Activa	
689	19089	59578	FONSECA VEGA MARIA CONCEP	31327	\$ 9,58	09/11/2007	Activa	
690	19089	59579	FONSECA VEGA MARIA CONCEP	31327	\$ 24,54	09/11/2007	Activa	
691	19089	59580	FONSECA VEGA MARIA CONCEP	31327	\$ 17,40	09/11/2007	Activa	
692	19089	59581	FONSECA VEGA MARIA CONCEP	31327	\$ 10,16	09/11/2007	Activa	
693	19089	59582	FONSECA VEGA MARIA CONCEP	31327	\$ 11,02	09/11/2007	Activa	
694	19089	59585	FONSECA VEGA MARIA CONCEP	31327	\$ 22,59	09/11/2007	Activa	
695	19154	59103	FREIRE LUCAS CARLOS	21719	\$ 3,06	18/10/2007	Activa	
696	19154	59104	FREIRE LUCAS CARLOS	21719	\$ 3,06	18/10/2007	Activa	
697	19154	59105	FREIRE LUCAS CARLOS	21719	\$ 2,96	18/10/2007	Activa	
698	19154	59106	FREIRE LUCAS CARLOS	21719	\$ 2,86	18/10/2007	Activa	
699	19154	59107	FREIRE LUCAS CARLOS	21719	\$ 2,86	18/10/2007	Activa	
700	19154	59108	FREIRE LUCAS CARLOS	21719	\$ 2,86	18/10/2007	Activa	
701	19154	59109	FREIRE LUCAS CARLOS	21719	\$ 2,86	18/10/2007	Activa	
702	19154	59110	FREIRE LUCAS CARLOS	21719	\$ 2,86	18/10/2007	Activa	
703	19154	59111	FREIRE LUCAS CARLOS	21719	\$ 2,86	18/10/2007	Activa	
704	19154	59112	FREIRE LUCAS CARLOS	21719	\$ 2,86	18/10/2007	Activa	
705	19154	59113	FREIRE LUCAS CARLOS	21719	\$ 2,86	18/10/2007	Activa	
706	19154	59114	FREIRE LUCAS CARLOS	21719	\$ 2,86	18/10/2007	Activa	
707	19154	59115	FREIRE LUCAS CARLOS	21719	\$ 2,86	18/10/2007	Activa	
708	19154	59116	FREIRE LUCAS CARLOS	21719	\$ 2,86	18/10/2007	Activa	
709	19154	59117	FREIRE LUCAS CARLOS	21719	\$ 2,89	18/10/2007	Activa	
710	19154	59118	FREIRE LUCAS CARLOS	21719	\$ 2,56	18/10/2007	Activa	
711	19154	59119	FREIRE LUCAS CARLOS	21719	\$ 2,56	18/10/2007	Activa	
712	19154	59120	FREIRE LUCAS CARLOS	21719	\$ 2,56	18/10/2007	Activa	
713	19154	59121	FREIRE LUCAS CARLOS	21719	\$ 2,56	18/10/2007	Activa	
714	19154	59122	FREIRE LUCAS CARLOS	21719	\$ 2,56	18/10/2007	Activa	



Empresa Eléctrica Provincial Cotopaxi S.A. al 31 de diciembre del 2007							ON 38/89	
NOTAS DE DEBITO EMITIDAS DURANTE LOS ULTIMOS DIEZ AÑOS								
Nro	Código del Cliente	Número de Nota de Débito	NOMBRE	Código de la Cuenta	Saldo	Fecha	Estado de la cuenta	Otras Cuentas Activas
715	19154	59123	FREIRE LUCAS CARLOS	21719	\$ 2,56	18/10/2007	Activa	
716	19154	59124	FREIRE LUCAS CARLOS	21719	\$ 2,56	18/10/2007	Activa	
717	19154	59125	FREIRE LUCAS CARLOS	21719	\$ 2,56	18/10/2007	Activa	
718	19154	59126	FREIRE LUCAS CARLOS	21719	\$ 2,56	18/10/2007	Activa	
719	19154	59127	FREIRE LUCAS CARLOS	21719	\$ 2,56	18/10/2007	Activa	
720	19154	59128	FREIRE LUCAS CARLOS	21719	\$ 2,55	18/10/2007	Activa	
721	19154	59129	FREIRE LUCAS CARLOS	21719	\$ 2,55	18/10/2007	Activa	
722	19154	59130	FREIRE LUCAS CARLOS	21719	\$ 2,55	18/10/2007	Activa	
723	19154	59131	FREIRE LUCAS CARLOS	21719	\$ 2,55	18/10/2007	Activa	
724	19154	59132	FREIRE LUCAS CARLOS	21719	\$ 2,55	18/10/2007	Activa	
725	19154	59133	FREIRE LUCAS CARLOS	21719	\$ 2,55	18/10/2007	Activa	
726	19154	59134	FREIRE LUCAS CARLOS	21719	\$ 2,55	18/10/2007	Activa	
727	19154	59135	FREIRE LUCAS CARLOS	21719	\$ 2,55	18/10/2007	Activa	
728	19154	59136	FREIRE LUCAS CARLOS	21719	\$ 2,55	18/10/2007	Activa	
729	19154	59137	FREIRE LUCAS CARLOS	21719	\$ 2,55	18/10/2007	Activa	
730	19154	59138	FREIRE LUCAS CARLOS	21719	\$ 2,55	18/10/2007	Activa	
731	19154	59139	FREIRE LUCAS CARLOS	21719	\$ 2,55	18/10/2007	Activa	
732	19154	59140	FREIRE LUCAS CARLOS	21719	\$ 2,55	18/10/2007	Activa	
733	19154	59141	FREIRE LUCAS CARLOS	21719	\$ 2,55	18/10/2007	Activa	
734	19154	59142	FREIRE LUCAS CARLOS	21719	\$ 2,55	18/10/2007	Activa	
735	19154	59143	FREIRE LUCAS CARLOS	21719	\$ 2,55	18/10/2007	Activa	
736	19154	59144	FREIRE LUCAS CARLOS	21719	\$ 2,55	18/10/2007	Activa	
737	19154	59145	FREIRE LUCAS CARLOS	21719	\$ 1,17	18/10/2007	Activa	
738	19154	59146	FREIRE LUCAS CARLOS	21719	\$ 1,17	18/10/2007	Activa	
739	19154	59147	FREIRE LUCAS CARLOS	21719	\$ 1,45	18/10/2007	Activa	
740	19443	58604	GALLARDO P LEOPOLDO A	17687	\$ 14,30	02/10/2007	Activa	
741	19443	58605	GALLARDO P LEOPOLDO A	17687	\$ 11,98	02/10/2007	Activa	
742	19443	58606	GALLARDO P LEOPOLDO A	17687	\$ 15,14	02/10/2007	Activa	
743	19443	58607	GALLARDO P LEOPOLDO A	17687	\$ 14,20	02/10/2007	Activa	
744	19443	58608	GALLARDO P LEOPOLDO A	17687	\$ 12,68	02/10/2007	Activa	
745	19443	58609	GALLARDO P LEOPOLDO A	17687	\$ 7,24	02/10/2007	Activa	
746	19443	58610	GALLARDO P LEOPOLDO A	17687	\$ 9,04	02/10/2007	Activa	
747	19443	58611	GALLARDO P LEOPOLDO A	17687	\$ 12,94	02/10/2007	Activa	
748	19443	58612	GALLARDO P LEOPOLDO A	17687	\$ 5,07	02/10/2007	Activa	
749	19443	58613	GALLARDO P LEOPOLDO A	17687	\$ 1,53	02/10/2007	Activa	
750	19495	60528	GALLARDO V SEGUNDO	8416	\$ 14,43	10/12/2007	Activa	
751	19495	60529	GALLARDO V SEGUNDO	8416	\$ 15,13	10/12/2007	Activa	
752	19495	60530	GALLARDO V SEGUNDO	8416	\$ 5,97	10/12/2007	Activa	
753	19495	60531	GALLARDO V SEGUNDO	8416	\$ 7,10	10/12/2007	Activa	
754	19495	60532	GALLARDO V SEGUNDO	8416	\$ 5,79	10/12/2007	Activa	
755	19495	60533	GALLARDO V SEGUNDO	8416	\$ 6,94	10/12/2007	Activa	
756	19495	60534	GALLARDO V SEGUNDO	8416	\$ 10,92	10/12/2007	Activa	
757	19495	60535	GALLARDO V SEGUNDO	8416	\$ 17,35	10/12/2007	Activa	
758	19495	60536	GALLARDO V SEGUNDO	8416	\$ 17,29	10/12/2007	Activa	
759	20045	56101	GAVILANEZ CAMPANA MARCELO	34106	\$ 19,32	13/07/2007	Activa	
760	20045	56102	GAVILANEZ CAMPANA MARCELO	34106	\$ 19,31	13/07/2007	Activa	
761	20045	56103	GAVILANEZ CAMPANA MARCELO	34106	\$ 19,45	13/07/2007	Activa	
762	20045	56104	GAVILANEZ CAMPANA MARCELO	34106	\$ 19,09	13/07/2007	Activa	
763	20045	56105	GAVILANEZ CAMPANA MARCELO	34106	\$ 19,08	13/07/2007	Activa	

Empresa Eléctrica Provincial Cotopaxi S.A. al 31 de diciembre del 2007							ON 39/89	
NOTAS DE DEBITO EMITIDAS DURANTE LOS ULTIMOS DIEZ AÑOS								
Nro	Código del Cliente	Número de Nota de Débito	NOMBRE	Código de la Cuenta	Saldo	Fecha	Estado de la cuenta	Otras Cuentas Activas
764	20045	56106	GAVILANEZ CAMPANA MARCELO	34106	\$ 19,07	13/07/2007	Activa	
765	20045	56107	GAVILANEZ CAMPANA MARCELO	34106	\$ 16,74	13/07/2007	Activa	
766	20045	56108	GAVILANEZ CAMPANA MARCELO	34106	\$ 19,11	13/07/2007	Activa	
767	20045	56109	GAVILANEZ CAMPANA MARCELO	34106	\$ 19,10	13/07/2007	Activa	
768	20045	56110	GAVILANEZ CAMPANA MARCELO	34106	\$ 19,09	13/07/2007	Activa	
769	20045	56111	GAVILANEZ CAMPANA MARCELO	34106	\$ 19,08	13/07/2007	Activa	
770	20045	56112	GAVILANEZ CAMPANA MARCELO	34106	\$ 16,70	13/07/2007	Activa	
771	20045	56113	GAVILANEZ CAMPANA MARCELO	34106	\$ 16,70	13/07/2007	Activa	
772	20045	56114	GAVILANEZ CAMPANA MARCELO	34106	\$ 16,71	13/07/2007	Activa	
773	20045	56115	GAVILANEZ CAMPANA MARCELO	34106	\$ 16,71	13/07/2007	Activa	
774	20045	56116	GAVILANEZ CAMPANA MARCELO	34106	\$ 16,71	13/07/2007	Activa	
775	20045	56117	GAVILANEZ CAMPANA MARCELO	34106	\$ 19,09	13/07/2007	Activa	
776	20045	56118	GAVILANEZ CAMPANA MARCELO	34106	\$ 19,09	13/07/2007	Activa	
777	20045	56119	GAVILANEZ CAMPANA MARCELO	34106	\$ 19,42	13/07/2007	Activa	
778	20221	56881	GOMEZ BONILLA MANUEL E	16116	\$ 57,85	23/07/2007	Suspendida	
779	20368	59479	GRANDA MALDONADO JOSEFA	43252	\$ 6,85	08/11/2007	Activa	
780	20368	59480	GRANDA MALDONADO JOSEFA	43252	\$ 6,85	08/11/2007	Activa	
781	20368	59481	GRANDA MALDONADO JOSEFA	43252	\$ 6,03	08/11/2007	Activa	
782	20368	59485	GRANDA MALDONADO JOSEFA	43252	\$ 6,77	08/11/2007	Activa	
783	20368	59486	GRANDA MALDONADO JOSEFA	43252	\$ 6,17	08/11/2007	Activa	
784	20368	59487	GRANDA MALDONADO JOSEFA	43252	\$ 7,03	08/11/2007	Activa	
785	20368	59488	GRANDA MALDONADO JOSEFA	43252	\$ 7,09	08/11/2007	Activa	
786	20368	59489	GRANDA MALDONADO JOSEFA	43252	\$ 7,09	08/11/2007	Activa	
787	20402	60825	SEMANATE ESQUIVEL MIGUEL AN	32223	\$ 0,16	12/12/2007	Activa	
788	20402	60826	SEMANATE ESQUIVEL MIGUEL AN	32223	\$ 2,32	12/12/2007	Activa	
789	20402	60827	SEMANATE ESQUIVEL MIGUEL AN	32223	\$ 1,77	12/12/2007	Activa	
790	20402	60828	SEMANATE ESQUIVEL MIGUEL AN	32223	\$ 2,68	12/12/2007	Activa	
791	20402	60829	SEMANATE ESQUIVEL MIGUEL AN	32223	\$ 2,00	12/12/2007	Activa	
792	20402	60830	SEMANATE ESQUIVEL MIGUEL AN	32223	\$ 2,00	12/12/2007	Activa	
793	20402	60831	SEMANATE ESQUIVEL MIGUEL AN	32223	\$ 1,71	12/12/2007	Activa	
794	20402	60832	SEMANATE ESQUIVEL MIGUEL AN	32223	\$ 1,87	12/12/2007	Activa	
795	20402	60833	SEMANATE ESQUIVEL MIGUEL AN	32223	\$ 1,87	12/12/2007	Activa	
796	20472	27885	GRANJA SILVA WASHINGTON	76841	\$ 4,35	15/09/2005	Activa	
797	20740	55079	GUALPA TOAQUIZA LUIS ENRI	49424	\$ 33,24	17/05/2007	Activa	
798	21403	52043	GUANOLUISA CANDO ENRIQUE	107304	\$ 2,11	14/02/2007	Activa	
799	21403	52044	GUANOLUISA CANDO ENRIQUE	107304	\$ 2,08	14/02/2007	Activa	
800	21403	52045	GUANOLUISA CANDO ENRIQUE	107304	\$ 2,08	14/02/2007	Activa	
801	21403	52046	GUANOLUISA CANDO ENRIQUE	107304	\$ 2,06	14/02/2007	Activa	
802	21403	52047	GUANOLUISA CANDO ENRIQUE	107304	\$ 2,09	14/02/2007	Activa	
803	21403	52048	GUANOLUISA CANDO ENRIQUE	107304	\$ 2,03	14/02/2007	Activa	
804	21403	52049	GUANOLUISA CANDO ENRIQUE	107304	\$ 2,05	14/02/2007	Activa	
805	21403	52050	GUANOLUISA CANDO ENRIQUE	107304	\$ 2,01	14/02/2007	Activa	
806	21403	52051	GUANOLUISA CANDO ENRIQUE	107304	\$ 2,10	14/02/2007	Activa	
807	21403	52052	GUANOLUISA CANDO ENRIQUE	107304	\$ 2,06	14/02/2007	Activa	
808	21443	57674	GUANOLUISA COFRE MARIA ESPE	18868	\$ 11,38	28/08/2007	Activa	
809	21443	57675	GUANOLUISA COFRE MARIA ESPE	18868	\$ 9,40	28/08/2007	Activa	
810	21443	57676	GUANOLUISA COFRE MARIA ESPE	18868	\$ 9,40	28/08/2007	Activa	
811	21443	57677	GUANOLUISA COFRE MARIA ESPE	18868	\$ 9,40	28/08/2007	Activa	
812	21443	57678	GUANOLUISA COFRE MARIA ESPE	18868	\$ 9,40	28/08/2007	Activa	

Empresa Eléctrica Provincial Cotopaxi S.A. al 31 de diciembre del 2007							ON 40/89	
NOTAS DE DEBITO EMITIDAS DURANTE LOS ULTIMOS DIEZ AÑOS								
Nro	Código del Cliente	Número de Nota de Débito	NOMBRE	Código de la Cuenta	Saldo	Fecha	Estado de la cuenta	Otras Cuentas Activas
813	21443	57679	GUANOLUISA COFRE MARIA ESPE	18868	\$ 9,40	28/08/2007	Activa	
814	21443	57680	GUANOLUISA COFRE MARIA ESPE	18868	\$ 9,40	28/08/2007	Activa	
815	21443	57681	GUANOLUISA COFRE MARIA ESPE	18868	\$ 9,40	28/08/2007	Activa	
816	21443	57682	GUANOLUISA COFRE MARIA ESPE	18868	\$ 9,40	28/08/2007	Activa	
817	21443	57683	GUANOLUISA COFRE MARIA ESPE	18868	\$ 9,40	28/08/2007	Activa	
818	21443	57684	GUANOLUISA COFRE MARIA ESPE	18868	\$ 9,40	28/08/2007	Activa	
819	21443	57685	GUANOLUISA COFRE MARIA ESPE	18868	\$ 9,70	28/08/2007	Activa	
820	21509	59252	GUANOLUISA J.HIPOLITO	19279	\$ 5,33	22/10/2007	Activa	
821	21509	59253	GUANOLUISA J.HIPOLITO	19279	\$ 5,37	22/10/2007	Activa	
822	21509	59254	GUANOLUISA J.HIPOLITO	19279	\$ 5,37	22/10/2007	Activa	
823	21509	59255	GUANOLUISA J.HIPOLITO	19279	\$ 5,37	22/10/2007	Activa	
824	21509	59256	GUANOLUISA J.HIPOLITO	19279	\$ 5,37	22/10/2007	Activa	
825	21509	59257	GUANOLUISA J.HIPOLITO	19279	\$ 5,38	22/10/2007	Activa	
826	21509	59258	GUANOLUISA J.HIPOLITO	19279	\$ 5,38	22/10/2007	Activa	
827	21509	59259	GUANOLUISA J.HIPOLITO	19279	\$ 5,38	22/10/2007	Activa	
828	21509	59260	GUANOLUISA J.HIPOLITO	19279	\$ 2,67	22/10/2007	Activa	
829	21679	57232	GUANOLUISA YANCHAGUANO N	5409	\$ 35,76	21/08/2007	Activa	
830	21679	57233	GUANOLUISA YANCHAGUANO N	5409	\$ 35,76	21/08/2007	Activa	
831	21679	57234	GUANOLUISA YANCHAGUANO N	5409	\$ 35,76	21/08/2007	Activa	
832	21679	57235	GUANOLUISA YANCHAGUANO N	5409	\$ 35,76	21/08/2007	Activa	
833	21679	57236	GUANOLUISA YANCHAGUANO N	5409	\$ 35,76	21/08/2007	Activa	
834	21679	57237	GUANOLUISA YANCHAGUANO N	5409	\$ 35,76	21/08/2007	Activa	
835	21679	57238	GUANOLUISA YANCHAGUANO N	5409	\$ 35,76	21/08/2007	Activa	
836	21939	58097	GUANOTASIG JOSE CARLOS	15431	\$ 59,75	05/09/2007	Activa	
837	21952	57154	GUANOTASIG MIGUEL ANGEL	54605	\$ 18,08	03/08/2007	Liquidada	
838	22216	59632	GUAYTA S SEGUNDO A	11860	\$ 10,16	09/11/2007	Activa	
839	22216	59633	GUAYTA S SEGUNDO A	11860	\$ 9,67	09/11/2007	Activa	
840	22216	59634	GUAYTA S SEGUNDO A	11860	\$ 11,40	09/11/2007	Activa	
841	22249	61109	GUERRERO ARTURO NEPTALI	4624	\$ 17,39	19/12/2007	Activa	
842	22365	52938	GUILCAPI JAYA JOSE AMBLE	32547	\$ 4,49	16/03/2007	Activa	
843	22365	52939	GUILCAPI JAYA JOSE AMBLE	32547	\$ 3,82	16/03/2007	Activa	
844	22365	52940	GUILCAPI JAYA JOSE AMBLE	32547	\$ 1,40	16/03/2007	Activa	
845	22365	52941	GUILCAPI JAYA JOSE AMBLE	32547	\$ 2,79	16/03/2007	Activa	
846	22365	52942	GUILCAPI JAYA JOSE AMBLE	32547	\$ 3,82	16/03/2007	Activa	
847	22365	52943	GUILCAPI JAYA JOSE AMBLE	32547	\$ 3,83	16/03/2007	Activa	
848	22365	52944	GUILCAPI JAYA JOSE AMBLE	32547	\$ 3,04	16/03/2007	Activa	
849	22600	60834	GUTIERREZ V HUMBERTO S.	31409	\$ 8,08	12/12/2007	Activa	
850	22600	60835	GUTIERREZ V HUMBERTO S.	31409	\$ 16,18	12/12/2007	Activa	
851	22600	60836	GUTIERREZ V HUMBERTO S.	31409	\$ 13,21	12/12/2007	Activa	
852	22600	60837	GUTIERREZ V HUMBERTO S.	31409	\$ 13,21	12/12/2007	Activa	
853	22600	60838	GUTIERREZ V HUMBERTO S.	31409	\$ 16,19	12/12/2007	Activa	
854	22600	60839	GUTIERREZ V HUMBERTO S.	31409	\$ 16,19	12/12/2007	Activa	
855	22600	60840	GUTIERREZ V HUMBERTO S.	31409	\$ 16,19	12/12/2007	Activa	
856	22600	60841	GUTIERREZ V HUMBERTO S.	31409	\$ 16,19	12/12/2007	Activa	
857	22600	60842	GUTIERREZ V HUMBERTO S.	31409	\$ 16,19	12/12/2007	Activa	
858	22600	60843	GUTIERREZ V HUMBERTO S.	31409	\$ 16,19	12/12/2007	Activa	
859	22600	60844	GUTIERREZ V HUMBERTO S.	31409	\$ 16,19	12/12/2007	Activa	
860	22600	60845	GUTIERREZ V HUMBERTO S.	31409	\$ 16,19	12/12/2007	Activa	
861	22600	60846	GUTIERREZ V HUMBERTO S.	31409	\$ 16,19	12/12/2007	Activa	

Empresa Eléctrica Provincial Cotopaxi S.A. al 31 de diciembre del 2007							ON 41/89	
NOTAS DE DEBITO EMITIDAS DURANTE LOS ULTIMOS DIEZ AÑOS								
Nro	Código del Cliente	Número de Nota de Débito	NOMBRE	Código de la Cuenta	Saldo	Fecha	Estado de la cuenta	Otras Cuentas Activas
862	22600	60847	GUTIERREZ V HUMBERTO S.	31409	\$ 16,19	12/12/2007	Activa	
863	22600	60848	GUTIERREZ V HUMBERTO S.	31409	\$ 16,19	12/12/2007	Activa	
864	22600	60849	GUTIERREZ V HUMBERTO S.	31409	\$ 16,19	12/12/2007	Activa	
865	22600	60850	GUTIERREZ V HUMBERTO S.	31409	\$ 16,19	12/12/2007	Activa	
866	22600	60851	GUTIERREZ V HUMBERTO S.	31409	\$ 16,19	12/12/2007	Activa	
867	22600	60852	GUTIERREZ V HUMBERTO S.	31409	\$ 16,19	12/12/2007	Activa	
868	22600	60853	GUTIERREZ V HUMBERTO S.	31409	\$ 16,65	12/12/2007	Activa	
869	22600	60854	GUTIERREZ V HUMBERTO S.	31409	\$ 16,65	12/12/2007	Activa	
870	22631	58341	GUZMAN MONAR JAIME ANACAR	46463	\$ 4,97	17/09/2007	Activa	
871	22631	58342	GUZMAN MONAR JAIME ANACAR	46463	\$ 4,94	17/09/2007	Activa	
872	22631	58343	GUZMAN MONAR JAIME ANACAR	46463	\$ 4,94	17/09/2007	Activa	
873	22631	58344	GUZMAN MONAR JAIME ANACAR	46463	\$ 3,79	17/09/2007	Activa	
874	22631	58345	GUZMAN MONAR JAIME ANACAR	46463	\$ 3,70	17/09/2007	Activa	
875	22631	58346	GUZMAN MONAR JAIME ANACAR	46463	\$ 4,88	17/09/2007	Activa	
876	22631	58347	GUZMAN MONAR JAIME ANACAR	46463	\$ 4,91	17/09/2007	Activa	
877	22631	58348	GUZMAN MONAR JAIME ANACAR	46463	\$ 4,94	17/09/2007	Activa	
878	22631	58349	GUZMAN MONAR JAIME ANACAR	46463	\$ 3,70	17/09/2007	Activa	
879	22631	58350	GUZMAN MONAR JAIME ANACAR	46463	\$ 3,70	17/09/2007	Activa	
880	22631	58351	GUZMAN MONAR JAIME ANACAR	46463	\$ 4,94	17/09/2007	Activa	
881	22649	55172	H.M. SAQUISILI AGUA POTABLE	7559	\$ 595,75	30/05/2007	Activa	
882	22807	60025	HEREDIA TAPIA ANGEL HERME	3881	\$ 20,47	29/11/2007	Activa	
883	22807	60026	HEREDIA TAPIA ANGEL HERME	3881	\$ 20,47	29/11/2007	Activa	
884	22807	60027	HEREDIA TAPIA ANGEL HERME	3881	\$ 20,56	29/11/2007	Activa	
885	22807	60028	HEREDIA TAPIA ANGEL HERME	3881	\$ 20,47	29/11/2007	Activa	
886	22807	60029	HEREDIA TAPIA ANGEL HERME	3881	\$ 20,47	29/11/2007	Activa	
887	22807	60030	HEREDIA TAPIA ANGEL HERME	3881	\$ 20,47	29/11/2007	Activa	
888	22807	60031	HEREDIA TAPIA ANGEL HERME	3881	\$ 20,47	29/11/2007	Activa	
889	22807	60032	HEREDIA TAPIA ANGEL HERME	3881	\$ 20,47	29/11/2007	Activa	
890	22807	60033	HEREDIA TAPIA ANGEL HERME	3881	\$ 20,47	29/11/2007	Activa	
891	22807	60034	HEREDIA TAPIA ANGEL HERME	3881	\$ 20,47	29/11/2007	Activa	
892	22807	60035	HEREDIA TAPIA ANGEL HERME	3881	\$ 20,47	29/11/2007	Activa	
893	22807	60036	HEREDIA TAPIA ANGEL HERME	3881	\$ 20,47	29/11/2007	Activa	
894	22807	60037	HEREDIA TAPIA ANGEL HERME	3881	\$ 20,47	29/11/2007	Activa	
895	22807	60038	HEREDIA TAPIA ANGEL HERME	3881	\$ 20,47	29/11/2007	Activa	
896	22807	60039	HEREDIA TAPIA ANGEL HERME	3881	\$ 20,47	29/11/2007	Activa	
897	22807	60040	HEREDIA TAPIA ANGEL HERME	3881	\$ 20,47	29/11/2007	Activa	
898	22807	60041	HEREDIA TAPIA ANGEL HERME	3881	\$ 20,47	29/11/2007	Activa	
899	22807	60042	HEREDIA TAPIA ANGEL HERME	3881	\$ 20,47	29/11/2007	Activa	
900	22807	60043	HEREDIA TAPIA ANGEL HERME	3881	\$ 20,47	29/11/2007	Activa	
901	22807	60044	HEREDIA TAPIA ANGEL HERME	3881	\$ 21,83	29/11/2007	Activa	
902	22987	58194	HERRERA CORRALES CARMEN A	40239	\$ 8,54	14/09/2007	Activa	
903	23153	60009	HERRERA MOLINA NESTOR ALBE	27532	\$ 9,02	29/11/2007	Activa	
904	23153	60010	HERRERA MOLINA NESTOR ALBE	27532	\$ 7,30	29/11/2007	Activa	
905	23153	60011	HERRERA MOLINA NESTOR ALBE	27532	\$ 9,02	29/11/2007	Activa	
906	23153	60012	HERRERA MOLINA NESTOR ALBE	27532	\$ 9,02	29/11/2007	Activa	
907	23153	60013	HERRERA MOLINA NESTOR ALBE	27532	\$ 9,06	29/11/2007	Activa	
908	23153	60014	HERRERA MOLINA NESTOR ALBE	27532	\$ 9,06	29/11/2007	Activa	
909	23153	60015	HERRERA MOLINA NESTOR ALBE	27532	\$ 9,06	29/11/2007	Activa	
910	23153	60016	HERRERA MOLINA NESTOR ALBE	27532	\$ 3,02	29/11/2007	Activa	

Empresa Eléctrica Provincial Cotopaxi S.A. al 31 de diciembre del 2007							ON 42/89	
NOTAS DE DEBITO EMITIDAS DURANTE LOS ULTIMOS DIEZ AÑOS								
Nro	Código del Cliente	Número de Nota de Débito	NOMBRE	Código de la Cuenta	Saldo	Fecha	Estado de la cuenta	Otras Cuentas Activas
911	23153	60017	HERRERA MOLINA NESTOR ALBE	27532	\$ 3,76	29/11/2007	Activa	
912	23153	60018	HERRERA MOLINA NESTOR ALBE	27532	\$ 3,76	29/11/2007	Activa	
913	23289	56220	HERRERA P EDGAR A.	0	\$ 26,34	17/07/2007	Activa	
914	23354	61134	HERRERA SANCHEZ LUZ ELENA	26948	\$ 9,45	20/12/2007	Activa	
915	23354	61135	HERRERA SANCHEZ LUZ ELENA	26948	\$ 9,08	20/12/2007	Activa	
916	23354	61136	HERRERA SANCHEZ LUZ ELENA	26948	\$ 9,63	20/12/2007	Activa	
917	23354	61137	HERRERA SANCHEZ LUZ ELENA	26948	\$ 6,65	20/12/2007	Activa	
918	23354	61138	HERRERA SANCHEZ LUZ ELENA	26948	\$ 9,66	20/12/2007	Activa	
919	23354	61139	HERRERA SANCHEZ LUZ ELENA	26948	\$ 9,66	20/12/2007	Activa	
920	23354	61140	HERRERA SANCHEZ LUZ ELENA	26948	\$ 9,66	20/12/2007	Activa	
921	23354	61142	HERRERA SANCHEZ LUZ ELENA	26948	\$ 3,16	20/12/2007	Activa	
922	23354	61143	HERRERA SANCHEZ LUZ ELENA	26948	\$ 4,00	20/12/2007	Activa	
923	23522	57461	HIDALGO MEDINA RAFAEL ALB	63041	\$ 12,85	23/08/2007	Activa	
924	23522	57462	HIDALGO MEDINA RAFAEL ALB	63041	\$ 12,85	23/08/2007	Activa	
925	23522	57463	HIDALGO MEDINA RAFAEL ALB	63041	\$ 12,85	23/08/2007	Activa	
926	23522	57464	HIDALGO MEDINA RAFAEL ALB	63041	\$ 12,85	23/08/2007	Activa	
927	23522	57465	HIDALGO MEDINA RAFAEL ALB	63041	\$ 12,85	23/08/2007	Activa	
928	23522	57466	HIDALGO MEDINA RAFAEL ALB	63041	\$ 12,85	23/08/2007	Activa	
929	23522	57467	HIDALGO MEDINA RAFAEL ALB	63041	\$ 12,85	23/08/2007	Activa	
930	23898	55237	IGLESIA DE PASTOCALLE	22905	\$ 4,61	14/06/2007	Activa	
931	23898	55238	IGLESIA DE PASTOCALLE	22905	\$ 4,57	14/06/2007	Activa	
932	23898	55239	IGLESIA DE PASTOCALLE	22905	\$ 4,56	14/06/2007	Activa	
933	23898	55240	IGLESIA DE PASTOCALLE	22905	\$ 4,56	14/06/2007	Activa	
934	23898	55241	IGLESIA DE PASTOCALLE	22905	\$ 4,60	14/06/2007	Activa	
935	23898	55242	IGLESIA DE PASTOCALLE	22905	\$ 4,56	14/06/2007	Activa	
936	23898	55243	IGLESIA DE PASTOCALLE	22905	\$ 4,60	14/06/2007	Activa	
937	23898	55244	IGLESIA DE PASTOCALLE	22905	\$ 4,56	14/06/2007	Activa	
938	23898	55245	IGLESIA DE PASTOCALLE	22905	\$ 4,56	14/06/2007	Activa	
939	23898	55246	IGLESIA DE PASTOCALLE	22905	\$ 4,57	14/06/2007	Activa	
940	23898	55247	IGLESIA DE PASTOCALLE	22905	\$ 4,57	14/06/2007	Activa	
941	23997	56627	ILAQUICHE BONILLA ANA ADELAID	6144	\$ 32,65	17/07/2007	Activa	
942	23997	56628	ILAQUICHE BONILLA ANA ADELAID	6144	\$ 32,54	17/07/2007	Activa	
943	23997	56629	ILAQUICHE BONILLA ANA ADELAID	6144	\$ 32,67	17/07/2007	Activa	
944	23997	56630	ILAQUICHE BONILLA ANA ADELAID	6144	\$ 32,54	17/07/2007	Activa	
945	23997	56631	ILAQUICHE BONILLA ANA ADELAID	6144	\$ 32,63	17/07/2007	Activa	
946	23997	56632	ILAQUICHE BONILLA ANA ADELAID	6144	\$ 32,80	17/07/2007	Activa	
947	23997	56633	ILAQUICHE BONILLA ANA ADELAID	6144	\$ 32,93	17/07/2007	Activa	
948	23997	56634	ILAQUICHE BONILLA ANA ADELAID	6144	\$ 31,33	17/07/2007	Activa	
949	23997	56635	ILAQUICHE BONILLA ANA ADELAID	6144	\$ 33,16	17/07/2007	Activa	
950	23997	56636	ILAQUICHE BONILLA ANA ADELAID	6144	\$ 32,73	17/07/2007	Activa	
951	23997	56637	ILAQUICHE BONILLA ANA ADELAID	6144	\$ 32,80	17/07/2007	Activa	
952	23997	56638	ILAQUICHE BONILLA ANA ADELAID	6144	\$ 33,35	17/07/2007	Activa	
953	24146	59525	IZA ARCOS LUIS ALBERTO	40272	\$ 47,70	09/11/2007	Activa	
954	24146	59526	IZA ARCOS LUIS ALBERTO	40272	\$ 47,70	09/11/2007	Activa	
955	24146	59527	IZA ARCOS LUIS ALBERTO	40272	\$ 47,70	09/11/2007	Activa	
956	24146	59528	IZA ARCOS LUIS ALBERTO	40272	\$ 47,70	09/11/2007	Activa	
957	24146	59529	IZA ARCOS LUIS ALBERTO	40272	\$ 47,70	09/11/2007	Activa	
958	24146	59530	IZA ARCOS LUIS ALBERTO	40272	\$ 47,70	09/11/2007	Activa	
959	24146	59531	IZA ARCOS LUIS ALBERTO	40272	\$ 47,70	09/11/2007	Activa	



Empresa Eléctrica Provincial Cotopaxi S.A. al 31 de diciembre del 2007							ON 43/89	
NOTAS DE DEBITO EMITIDAS DURANTE LOS ULTIMOS DIEZ AÑOS								
Nro	Código del Cliente	Número de Nota de Débito	NOMBRE	Código de la Cuenta	Saldo	Fecha	Estado de la cuenta	Otras Cuentas Activas
960	24146	59532	IZA ARCOS LUIS ALBERTO	40272	\$ 47,70	09/11/2007	Activa	
961	24146	59533	IZA ARCOS LUIS ALBERTO	40272	\$ 47,70	09/11/2007	Activa	
962	24146	59534	IZA ARCOS LUIS ALBERTO	40272	\$ 47,70	09/11/2007	Activa	
963	24146	59535	IZA ARCOS LUIS ALBERTO	40272	\$ 47,70	09/11/2007	Activa	
964	24146	59536	IZA ARCOS LUIS ALBERTO	40272	\$ 47,70	09/11/2007	Activa	
965	24146	59549	IZA ARCOS LUIS ALBERTO	40273	\$ 57,79	09/11/2007	Activa	
966	24146	59550	IZA ARCOS LUIS ALBERTO	40273	\$ 56,48	09/11/2007	Activa	
967	24146	59551	IZA ARCOS LUIS ALBERTO	40273	\$ 53,23	09/11/2007	Activa	
968	24146	59552	IZA ARCOS LUIS ALBERTO	40273	\$ 57,70	09/11/2007	Activa	
969	24146	59553	IZA ARCOS LUIS ALBERTO	40273	\$ 56,83	09/11/2007	Activa	
970	24146	59554	IZA ARCOS LUIS ALBERTO	40273	\$ 61,69	09/11/2007	Activa	
971	24146	59555	IZA ARCOS LUIS ALBERTO	40273	\$ 61,00	09/11/2007	Activa	
972	24146	59556	IZA ARCOS LUIS ALBERTO	40273	\$ 60,94	09/11/2007	Activa	
973	24146	59557	IZA ARCOS LUIS ALBERTO	40273	\$ 54,81	09/11/2007	Activa	
974	24146	59558	IZA ARCOS LUIS ALBERTO	40273	\$ 50,23	09/11/2007	Activa	
975	24146	59559	IZA ARCOS LUIS ALBERTO	40273	\$ 60,13	09/11/2007	Activa	
976	24146	59560	IZA ARCOS LUIS ALBERTO	40273	\$ 37,81	09/11/2007	Activa	
977	24310	58490	IZA IZA JOSE MARIA	42879	\$ 17,11	28/09/2007	Activa	
978	24310	58491	IZA IZA JOSE MARIA	42879	\$ 17,11	28/09/2007	Activa	
979	24310	58492	IZA IZA JOSE MARIA	42879	\$ 17,11	28/09/2007	Activa	
980	24310	58493	IZA IZA JOSE MARIA	42879	\$ 17,11	28/09/2007	Activa	
981	24310	58494	IZA IZA JOSE MARIA	42879	\$ 17,11	28/09/2007	Activa	
982	24310	58495	IZA IZA JOSE MARIA	42879	\$ 17,11	28/09/2007	Activa	
983	24310	58496	IZA IZA JOSE MARIA	42879	\$ 17,11	28/09/2007	Activa	
984	24310	58497	IZA IZA JOSE MARIA	42879	\$ 17,11	28/09/2007	Activa	
985	24310	58498	IZA IZA JOSE MARIA	42879	\$ 17,11	28/09/2007	Activa	
986	24310	58499	IZA IZA JOSE MARIA	42879	\$ 17,11	28/09/2007	Activa	
987	24310	58500	IZA IZA JOSE MARIA	42879	\$ 17,11	28/09/2007	Activa	
988	24310	58501	IZA IZA JOSE MARIA	42879	\$ 17,48	28/09/2007	Activa	
989	24310	58502	IZA IZA JOSE MARIA	42879	\$ 18,63	28/09/2007	Activa	
990	24504	52977	IZA SANGOVALIN MANUEL ELISEC	16840	\$ 0,70	16/03/2007	Activa	
991	24504	52978	IZA SANGOVALIN MANUEL ELISEC	16840	\$ 0,56	16/03/2007	Activa	
992	24504	52979	IZA SANGOVALIN MANUEL ELISEC	16840	\$ 0,56	16/03/2007	Activa	
993	24504	52980	IZA SANGOVALIN MANUEL ELISEC	16840	\$ 0,85	16/03/2007	Activa	
994	24504	52981	IZA SANGOVALIN MANUEL ELISEC	16840	\$ 0,70	16/03/2007	Activa	
995	24504	52982	IZA SANGOVALIN MANUEL ELISEC	16840	\$ 0,77	16/03/2007	Activa	
996	24504	52983	IZA SANGOVALIN MANUEL ELISEC	16840	\$ 0,72	16/03/2007	Activa	
997	24504	52984	IZA SANGOVALIN MANUEL ELISEC	16840	\$ 0,68	16/03/2007	Activa	
998	24504	52985	IZA SANGOVALIN MANUEL ELISEC	16840	\$ 0,67	16/03/2007	Activa	
999	24504	52986	IZA SANGOVALIN MANUEL ELISEC	16840	\$ 0,69	16/03/2007	Activa	
1000	24504	52987	IZA SANGOVALIN MANUEL ELISEC	16840	\$ 0,68	16/03/2007	Activa	
1001	24504	52988	IZA SANGOVALIN MANUEL ELISEC	16840	\$ 0,72	16/03/2007	Activa	
1002	24657	59070	JACHO CAYO FELIX EDILBERT	28270	\$ 10,87	17/10/2007	Activa	
1003	24657	59071	JACHO CAYO FELIX EDILBERT	28270	\$ 13,01	17/10/2007	Activa	
1004	24657	59072	JACHO CAYO FELIX EDILBERT	28270	\$ 13,01	17/10/2007	Activa	
1005	24657	59073	JACHO CAYO FELIX EDILBERT	28270	\$ 13,01	17/10/2007	Activa	
1006	24657	59074	JACHO CAYO FELIX EDILBERT	28270	\$ 11,03	17/10/2007	Activa	
1007	24657	59075	JACHO CAYO FELIX EDILBERT	28270	\$ 13,01	17/10/2007	Activa	
1008	24657	59076	JACHO CAYO FELIX EDILBERT	28270	\$ 13,01	17/10/2007	Activa	

Empresa Eléctrica Provincial Cotopaxi S.A. al 31 de diciembre del 2007							ON 44/89	
NOTAS DE DEBITO EMITIDAS DURANTE LOS ULTIMOS DIEZ AÑOS								
Nro	Código del Cliente	Número de Nota de Débito	NOMBRE	Código de la Cuenta	Saldo	Fecha	Estado de la cuenta	Otras Cuentas Activas
1009	24657	59077	JACHO CAYO FELIX EDILBERT	28270	\$ 9,41	17/10/2007	Activa	
1010	24739	52953	JACOME MANUEL NICOLAS	96239	\$ 3,28	16/03/2007	Activa	
1011	24739	52954	JACOME MANUEL NICOLAS	96239	\$ 3,18	16/03/2007	Activa	
1012	24739	52955	JACOME MANUEL NICOLAS	96239	\$ 3,28	16/03/2007	Activa	
1013	24739	52956	JACOME MANUEL NICOLAS	96239	\$ 3,34	16/03/2007	Activa	
1014	24739	52957	JACOME MANUEL NICOLAS	96239	\$ 3,28	16/03/2007	Activa	
1015	24739	52958	JACOME MANUEL NICOLAS	96239	\$ 3,28	16/03/2007	Activa	
1016	24739	52959	JACOME MANUEL NICOLAS	96239	\$ 3,28	16/03/2007	Activa	
1017	24739	52960	JACOME MANUEL NICOLAS	96239	\$ 3,28	16/03/2007	Activa	
1018	24739	52961	JACOME MANUEL NICOLAS	96239	\$ 3,28	16/03/2007	Activa	
1019	24739	52962	JACOME MANUEL NICOLAS	96239	\$ 3,28	16/03/2007	Activa	
1020	24739	52963	JACOME MANUEL NICOLAS	96239	\$ 3,18	16/03/2007	Activa	
1021	24739	52964	JACOME MANUEL NICOLAS	96239	\$ 3,28	16/03/2007	Activa	
1022	24807	53618	JACOME CRUZ YOLANDA TARCI	45516	\$ 3,85	12/04/2007	Activa	
1023	24807	53619	JACOME CRUZ YOLANDA TARCI	45516	\$ 2,11	12/04/2007	Activa	
1024	24807	53620	JACOME CRUZ YOLANDA TARCI	45516	\$ 4,03	12/04/2007	Activa	
1025	24807	53621	JACOME CRUZ YOLANDA TARCI	45516	\$ 4,03	12/04/2007	Activa	
1026	24807	53622	JACOME CRUZ YOLANDA TARCI	45516	\$ 4,03	12/04/2007	Activa	
1027	24807	53623	JACOME CRUZ YOLANDA TARCI	45516	\$ 4,03	12/04/2007	Activa	
1028	24807	53624	JACOME CRUZ YOLANDA TARCI	45516	\$ 4,02	12/04/2007	Activa	
1029	24807	53625	JACOME CRUZ YOLANDA TARCI	45516	\$ 4,03	12/04/2007	Activa	
1030	24807	53626	JACOME CRUZ YOLANDA TARCI	45516	\$ 3,86	12/04/2007	Activa	
1031	24807	53627	JACOME CRUZ YOLANDA TARCI	45516	\$ 3,85	12/04/2007	Activa	
1032	24807	53628	JACOME CRUZ YOLANDA TARCI	45516	\$ 3,84	12/04/2007	Activa	
1033	24914	60311	JACOME MILLINGALLE ARTURO	55062	\$ 3,14	06/12/2007	Activa	
1034	24914	60312	JACOME MILLINGALLE ARTURO	55062	\$ 6,12	06/12/2007	Activa	
1035	24914	60313	JACOME MILLINGALLE ARTURO	55062	\$ 6,12	06/12/2007	Activa	
1036	24914	60314	JACOME MILLINGALLE ARTURO	55062	\$ 6,12	06/12/2007	Activa	
1037	24914	60315	JACOME MILLINGALLE ARTURO	55062	\$ 6,13	06/12/2007	Activa	
1038	24914	60316	JACOME MILLINGALLE ARTURO	55062	\$ 6,13	06/12/2007	Activa	
1039	24914	60317	JACOME MILLINGALLE ARTURO	55062	\$ 6,13	06/12/2007	Activa	
1040	24914	60318	JACOME MILLINGALLE ARTURO	55062	\$ 3,02	06/12/2007	Activa	
1041	24914	60319	JACOME MILLINGALLE ARTURO	55062	\$ 3,02	06/12/2007	Activa	
1042	24914	60320	JACOME MILLINGALLE ARTURO	55062	\$ 3,02	06/12/2007	Activa	
1043	24914	60321	JACOME MILLINGALLE ARTURO	55062	\$ 3,02	06/12/2007	Activa	
1044	25384	59564	JARAMILLO FRIAS TELMO A.	6443	\$ 5,20	09/11/2007	Activa	
1045	25384	59568	JARAMILLO FRIAS TELMO A.	6443	\$ 5,32	09/11/2007	Activa	
1046	25384	59569	JARAMILLO FRIAS TELMO A.	6443	\$ 5,81	09/11/2007	Activa	
1047	25384	59570	JARAMILLO FRIAS TELMO A.	6443	\$ 5,62	09/11/2007	Activa	
1048	25384	59571	JARAMILLO FRIAS TELMO A.	6443	\$ 6,67	09/11/2007	Activa	
1049	25384	59572	JARAMILLO FRIAS TELMO A.	6443	\$ 7,09	09/11/2007	Activa	
1050	25384	59573	JARAMILLO FRIAS TELMO A.	6443	\$ 7,09	09/11/2007	Activa	
1051	25723	51433	JIMENEZ JIMENEZ MERCY ANG	34369	\$ 2,98	08/02/2007	Activa	
1052	25723	51434	JIMENEZ JIMENEZ MERCY ANG	34369	\$ 4,25	08/02/2007	Activa	
1053	25723	51435	JIMENEZ JIMENEZ MERCY ANG	34369	\$ 4,18	08/02/2007	Activa	
1054	25723	51436	JIMENEZ JIMENEZ MERCY ANG	34369	\$ 3,04	08/02/2007	Activa	
1055	25723	51437	JIMENEZ JIMENEZ MERCY ANG	34369	\$ 2,85	08/02/2007	Activa	
1056	25723	51438	JIMENEZ JIMENEZ MERCY ANG	34369	\$ 4,31	08/02/2007	Activa	
1057	25723	51439	JIMENEZ JIMENEZ MERCY ANG	34369	\$ 2,64	08/02/2007	Activa	

Empresa Eléctrica Provincial Cotopaxi S.A. al 31 de diciembre del 2007							ON 45/89	
NOTAS DE DEBITO EMITIDAS DURANTE LOS ULTIMOS DIEZ AÑOS								
Nro	Código del Cliente	Número de Nota de Débito	NOMBRE	Código de la Cuenta	Saldo	Fecha	Estado de la cuenta	Otras Cuentas Activas
1058	25723	51440	JIMENEZ JIMENEZ MERCY ANG	34369	\$ 2,85	08/02/2007	Activa	
1059	25723	51441	JIMENEZ JIMENEZ MERCY ANG	34369	\$ 2,61	08/02/2007	Activa	
1060	25723	51442	JIMENEZ JIMENEZ MERCY ANG	34369	\$ 2,96	08/02/2007	Activa	
1061	25723	51443	JIMENEZ JIMENEZ MERCY ANG	34369	\$ 2,93	08/02/2007	Activa	
1062	25816	56663	JIMENEZ S.LAURA M.	16601	\$ 1,95	17/07/2007	Activa	
1063	25816	56666	JIMENEZ S.LAURA M.	16601	\$ 1,98	17/07/2007	Activa	
1064	25816	56667	JIMENEZ S.LAURA M.	16601	\$ 2,64	17/07/2007	Activa	
1065	25816	56668	JIMENEZ S.LAURA M.	16601	\$ 2,39	17/07/2007	Activa	
1066	25816	56669	JIMENEZ S.LAURA M.	16601	\$ 2,49	17/07/2007	Activa	
1067	25816	56670	JIMENEZ S.LAURA M.	16601	\$ 2,36	17/07/2007	Activa	
1068	25816	56671	JIMENEZ S.LAURA M.	16601	\$ 2,52	17/07/2007	Activa	
1069	25816	56672	JIMENEZ S.LAURA M.	16601	\$ 2,39	17/07/2007	Activa	
1070	25816	56673	JIMENEZ S.LAURA M.	16601	\$ 2,70	17/07/2007	Activa	
1071	25816	56674	JIMENEZ S.LAURA M.	16601	\$ 2,83	17/07/2007	Activa	
1072	26020	57607	LAGLA CHUQUITARCO LEOPOLDC	89610	\$ 6,46	27/08/2007	Activa	
1073	26020	57608	LAGLA CHUQUITARCO LEOPOLDC	89610	\$ 6,46	27/08/2007	Activa	
1074	26020	57609	LAGLA CHUQUITARCO LEOPOLDC	89610	\$ 6,46	27/08/2007	Activa	
1075	26020	57610	LAGLA CHUQUITARCO LEOPOLDC	89610	\$ 5,48	27/08/2007	Activa	
1076	26020	57611	LAGLA CHUQUITARCO LEOPOLDC	89610	\$ 6,46	27/08/2007	Activa	
1077	26020	57612	LAGLA CHUQUITARCO LEOPOLDC	89610	\$ 6,46	27/08/2007	Activa	
1078	26020	57613	LAGLA CHUQUITARCO LEOPOLDC	89610	\$ 6,46	27/08/2007	Activa	
1079	26020	57614	LAGLA CHUQUITARCO LEOPOLDC	89610	\$ 5,48	27/08/2007	Activa	
1080	26020	57615	LAGLA CHUQUITARCO LEOPOLDC	89610	\$ 6,46	27/08/2007	Activa	
1081	26020	57616	LAGLA CHUQUITARCO LEOPOLDC	89610	\$ 6,46	27/08/2007	Activa	
1082	26020	57617	LAGLA CHUQUITARCO LEOPOLDC	89610	\$ 6,46	27/08/2007	Activa	
1083	26020	57618	LAGLA CHUQUITARCO LEOPOLDC	89610	\$ 6,62	27/08/2007	Activa	
1084	26426	52820	LASLUIA ANGEL MARIA	7116	\$ 5,92	15/03/2007	Activa	
1085	26426	52821	LASLUIA ANGEL MARIA	7116	\$ 5,83	15/03/2007	Activa	
1086	26426	52822	LASLUIA ANGEL MARIA	7116	\$ 5,86	15/03/2007	Activa	
1087	26426	52823	LASLUIA ANGEL MARIA	7116	\$ 5,73	15/03/2007	Activa	
1088	26426	52824	LASLUIA ANGEL MARIA	7116	\$ 5,73	15/03/2007	Activa	
1089	26426	52825	LASLUIA ANGEL MARIA	7116	\$ 5,83	15/03/2007	Activa	
1090	26426	52826	LASLUIA ANGEL MARIA	7116	\$ 5,55	15/03/2007	Activa	
1091	26426	52827	LASLUIA ANGEL MARIA	7116	\$ 5,73	15/03/2007	Activa	
1092	26426	52828	LASLUIA ANGEL MARIA	7116	\$ 6,01	15/03/2007	Activa	
1093	26426	52829	LASLUIA ANGEL MARIA	7116	\$ 5,24	15/03/2007	Activa	
1094	26426	52830	LASLUIA ANGEL MARIA	7116	\$ 5,24	15/03/2007	Activa	
1095	26882	56758	LEMA VILCA MARIA JESUS	21600	\$ 20,19	19/07/2007	Activa	
1096	26882	56759	LEMA VILCA MARIA JESUS	21600	\$ 11,29	19/07/2007	Activa	
1097	26882	56760	LEMA VILCA MARIA JESUS	21600	\$ 13,48	19/07/2007	Activa	
1098	26882	56761	LEMA VILCA MARIA JESUS	21600	\$ 12,92	19/07/2007	Activa	
1099	26882	56762	LEMA VILCA MARIA JESUS	21600	\$ 11,29	19/07/2007	Activa	
1100	26882	56763	LEMA VILCA MARIA JESUS	21600	\$ 7,12	19/07/2007	Activa	
1101	26882	56764	LEMA VILCA MARIA JESUS	21600	\$ 14,62	19/07/2007	Activa	
1102	26882	56765	LEMA VILCA MARIA JESUS	21600	\$ 9,19	19/07/2007	Activa	
1103	26882	56766	LEMA VILCA MARIA JESUS	21600	\$ 10,73	19/07/2007	Activa	
1104	26882	56767	LEMA VILCA MARIA JESUS	21600	\$ 14,49	19/07/2007	Activa	
1105	26882	56768	LEMA VILCA MARIA JESUS	21600	\$ 7,91	19/07/2007	Activa	
1106	26882	56781	LEMA VILCA MARIA JESUS	93420	\$ 3,41	19/07/2007	Activa	



Empresa Eléctrica Provincial Cotopaxi S.A. al 31 de diciembre del 2007							ON 46/89	
NOTAS DE DEBITO EMITIDAS DURANTE LOS ULTIMOS DIEZ AÑOS								
Nro	Código del Cliente	Número de Nota de Débito	NOMBRE	Código de la Cuenta	Saldo	Fecha	Estado de la cuenta	Otras Cuentas Activas
1107	26882	56782	LEMA VILCA MARIA JESUS	93420	\$ 4,17	19/07/2007	Activa	
1108	26882	56783	LEMA VILCA MARIA JESUS	93420	\$ 3,22	19/07/2007	Activa	
1109	26882	56784	LEMA VILCA MARIA JESUS	93420	\$ 4,57	19/07/2007	Activa	
1110	26882	56785	LEMA VILCA MARIA JESUS	93420	\$ 4,33	19/07/2007	Activa	
1111	26882	56786	LEMA VILCA MARIA JESUS	93420	\$ 5,43	19/07/2007	Activa	
1112	26882	56787	LEMA VILCA MARIA JESUS	93420	\$ 4,67	19/07/2007	Activa	
1113	26882	56788	LEMA VILCA MARIA JESUS	93420	\$ 5,69	19/07/2007	Activa	
1114	26882	56789	LEMA VILCA MARIA JESUS	93420	\$ 5,33	19/07/2007	Activa	
1115	26882	56790	LEMA VILCA MARIA JESUS	93420	\$ 5,80	19/07/2007	Activa	
1116	26882	56791	LEMA VILCA MARIA JESUS	93420	\$ 6,74	19/07/2007	Activa	
1117	26882	56792	LEMA VILCA MARIA JESUS	93420	\$ 4,16	19/07/2007	Activa	
1118	27131	57309	LIDIOMA VICTOR	40372	\$ 494,49	22/08/2007	Activa	
1119	27359	53136	LLANO LUIS HERNAN	27941	\$ 3,72	16/03/2007	Activa	
1120	27359	53137	LLANO LUIS HERNAN	27941	\$ 3,61	16/03/2007	Activa	
1121	27359	53138	LLANO LUIS HERNAN	27941	\$ 3,64	16/03/2007	Activa	
1122	27359	53139	LLANO LUIS HERNAN	27941	\$ 3,64	16/03/2007	Activa	
1123	27359	53140	LLANO LUIS HERNAN	27941	\$ 3,67	16/03/2007	Activa	
1124	27359	53141	LLANO LUIS HERNAN	27941	\$ 3,70	16/03/2007	Activa	
1125	27359	53142	LLANO LUIS HERNAN	27941	\$ 2,43	16/03/2007	Activa	
1126	27359	53143	LLANO LUIS HERNAN	27941	\$ 1,39	16/03/2007	Activa	
1127	27359	53144	LLANO LUIS HERNAN	27941	\$ 1,20	16/03/2007	Activa	
1128	27359	53145	LLANO LUIS HERNAN	27941	\$ 1,92	16/03/2007	Activa	
1129	27928	58070	LOPEZ MOLINA BYRON GILBERTO	0	\$ 85,17	31/08/2007	Activa	
1130	28381	58285	MAIGUALCA ANCHATUÑA JOSE B	61402	\$ 11,63	17/09/2007	Activa	
1131	28381	58286	MAIGUALCA ANCHATUÑA JOSE B	61402	\$ 11,06	17/09/2007	Activa	
1132	28381	58287	MAIGUALCA ANCHATUÑA JOSE B	61402	\$ 11,28	17/09/2007	Activa	
1133	28381	58288	MAIGUALCA ANCHATUÑA JOSE B	61402	\$ 11,34	17/09/2007	Activa	
1134	28381	58289	MAIGUALCA ANCHATUÑA JOSE B	61402	\$ 11,34	17/09/2007	Activa	
1135	28381	58290	MAIGUALCA ANCHATUÑA JOSE B	61402	\$ 11,34	17/09/2007	Activa	
1136	28381	58291	MAIGUALCA ANCHATUÑA JOSE B	61402	\$ 11,34	17/09/2007	Activa	
1137	28381	58292	MAIGUALCA ANCHATUÑA JOSE B	61402	\$ 11,28	17/09/2007	Activa	
1138	28381	58293	MAIGUALCA ANCHATUÑA JOSE B	61402	\$ 11,33	17/09/2007	Activa	
1139	28381	58294	MAIGUALCA ANCHATUÑA JOSE B	61402	\$ 11,33	17/09/2007	Activa	
1140	28489	60941	MALINGALLI UVALDINO	54951	\$ 2,59	18/12/2007	Activa	
1141	28489	60942	MALINGALLI UVALDINO	54951	\$ 3,91	18/12/2007	Activa	
1142	28489	60943	MALINGALLI UVALDINO	54951	\$ 4,00	18/12/2007	Activa	
1143	28489	60944	MALINGALLI UVALDINO	54951	\$ 4,82	18/12/2007	Activa	
1144	28489	60945	MALINGALLI UVALDINO	54951	\$ 4,64	18/12/2007	Activa	
1145	28489	60946	MALINGALLI UVALDINO	54951	\$ 2,59	18/12/2007	Activa	
1146	28489	60947	MALINGALLI UVALDINO	54951	\$ 3,00	18/12/2007	Activa	
1147	28489	60948	MALINGALLI UVALDINO	54951	\$ 2,52	18/12/2007	Activa	
1148	28489	60949	MALINGALLI UVALDINO	54951	\$ 2,12	18/12/2007	Activa	
1149	28489	60950	MALINGALLI UVALDINO	54951	\$ 2,00	18/12/2007	Activa	
1150	28489	60951	MALINGALLI UVALDINO	54951	\$ 2,04	18/12/2007	Activa	
1151	28561	60640	MALLITASIG P MARIA FANNY	59205	\$ 16,29	10/12/2007	Activa	
1152	28561	60641	MALLITASIG P MARIA FANNY	59205	\$ 16,11	10/12/2007	Activa	
1153	28561	60642	MALLITASIG P MARIA FANNY	59205	\$ 16,02	10/12/2007	Activa	
1154	28561	60643	MALLITASIG P MARIA FANNY	59205	\$ 15,93	10/12/2007	Activa	
1155	28561	60644	MALLITASIG P MARIA FANNY	59205	\$ 16,02	10/12/2007	Activa	

Empresa Eléctrica Provincial Cotopaxi S.A. al 31 de diciembre del 2007							ON 47/89	
NOTAS DE DEBITO EMITIDAS DURANTE LOS ULTIMOS DIEZ AÑOS								
Nro	Código del Cliente	Número de Nota de Débito	NOMBRE	Código de la Cuenta	Saldo	Fecha	Estado de la cuenta	Otras Cuentas Activas
1156	28561	60645	MALLITASIG P MARIA FANNY	59205	\$ 15,93	10/12/2007	Activa	
1157	28561	60646	MALLITASIG P MARIA FANNY	59205	\$ 14,47	10/12/2007	Activa	
1158	28561	60647	MALLITASIG P MARIA FANNY	59205	\$ 16,29	10/12/2007	Activa	
1159	28561	60648	MALLITASIG P MARIA FANNY	59205	\$ 16,98	10/12/2007	Activa	
1160	28561	60649	MALLITASIG P MARIA FANNY	59205	\$ 17,02	10/12/2007	Activa	
1161	28561	60650	MALLITASIG P MARIA FANNY	59205	\$ 17,26	10/12/2007	Activa	
1162	28561	60651	MALLITASIG P MARIA FANNY	59205	\$ 18,36	10/12/2007	Activa	
1163	28569	56997	MALLITASIG Q MIGUEL ANG 1	83010	\$ 50,31	01/08/2007	Activa	
1164	28779	56998	MARCALLA TUMBACO JORGE	40254	\$ 46,74	01/08/2007	Activa	
1165	28817	58476	MARIN LOPEZ JOSE BELISARI	1634	\$ 91,03	27/09/2007	Activa	
1166	28852	60617	MARTINEZ ALVAREZ MARIA S	52813	\$ 10,28	10/12/2007	Activa	
1167	28852	60618	MARTINEZ ALVAREZ MARIA S	52813	\$ 10,09	10/12/2007	Activa	
1168	28852	60619	MARTINEZ ALVAREZ MARIA S	52813	\$ 10,37	10/12/2007	Activa	
1169	28852	60620	MARTINEZ ALVAREZ MARIA S	52813	\$ 10,46	10/12/2007	Activa	
1170	28852	60621	MARTINEZ ALVAREZ MARIA S	52813	\$ 10,37	10/12/2007	Activa	
1171	28852	60622	MARTINEZ ALVAREZ MARIA S	52813	\$ 10,68	10/12/2007	Activa	
1172	28852	60623	MARTINEZ ALVAREZ MARIA S	52813	\$ 10,41	10/12/2007	Activa	
1173	28852	60624	MARTINEZ ALVAREZ MARIA S	52813	\$ 10,50	10/12/2007	Activa	
1174	28852	60625	MARTINEZ ALVAREZ MARIA S	52813	\$ 4,61	10/12/2007	Activa	
1175	28852	60626	MARTINEZ ALVAREZ MARIA S	52813	\$ 4,57	10/12/2007	Activa	
1176	28852	60627	MARTINEZ ALVAREZ MARIA S	52813	\$ 4,49	10/12/2007	Activa	
1177	28852	60628	MARTINEZ ALVAREZ MARIA S	52813	\$ 4,94	10/12/2007	Activa	
1178	28889	55943	MARTINEZ FAUSTO	35618	\$ 17,01	19/06/2007	Activa	
1179	28889	55944	MARTINEZ FAUSTO	35618	\$ 15,77	19/06/2007	Activa	
1180	28889	55945	MARTINEZ FAUSTO	35618	\$ 15,41	19/06/2007	Activa	
1181	28889	55946	MARTINEZ FAUSTO	35618	\$ 15,79	19/06/2007	Activa	
1182	28889	55947	MARTINEZ FAUSTO	35618	\$ 15,49	19/06/2007	Activa	
1183	28889	55948	MARTINEZ FAUSTO	35618	\$ 17,89	19/06/2007	Activa	
1184	28889	55949	MARTINEZ FAUSTO	35618	\$ 16,60	19/06/2007	Activa	
1185	28889	55950	MARTINEZ FAUSTO	35618	\$ 17,38	19/06/2007	Activa	
1186	28889	55951	MARTINEZ FAUSTO	35618	\$ 15,94	19/06/2007	Activa	
1187	28889	55952	MARTINEZ FAUSTO	35618	\$ 17,85	19/06/2007	Activa	
1188	28889	55953	MARTINEZ FAUSTO	35618	\$ 14,19	19/06/2007	Activa	
1189	28889	55954	MARTINEZ FAUSTO	35618	\$ 19,50	19/06/2007	Activa	
1190	28899	60493	MARTINEZ G ABEL	8421	\$ 13,92	10/12/2007	Activa	
1191	28899	60494	MARTINEZ G ABEL	8421	\$ 13,64	10/12/2007	Activa	
1192	28899	60496	MARTINEZ G ABEL	8421	\$ 5,47	10/12/2007	Activa	
1193	28899	60497	MARTINEZ G ABEL	8421	\$ 3,93	10/12/2007	Activa	
1194	28899	60498	MARTINEZ G ABEL	8421	\$ 14,10	10/12/2007	Activa	
1195	28899	60499	MARTINEZ G ABEL	8421	\$ 14,10	10/12/2007	Activa	
1196	28899	60500	MARTINEZ G ABEL	8421	\$ 14,58	10/12/2007	Activa	
1197	28899	60501	MARTINEZ G ABEL	8421	\$ 14,58	10/12/2007	Activa	
1198	28899	60502	MARTINEZ G ABEL	8421	\$ 14,58	10/12/2007	Activa	
1199	28899	60503	MARTINEZ G ABEL	8421	\$ 15,34	10/12/2007	Activa	
1200	28988	60605	MARTINEZ Q MAXIMILIANO	8424	\$ 7,94	10/12/2007	Activa	
1201	28988	60606	MARTINEZ Q MAXIMILIANO	8424	\$ 8,13	10/12/2007	Activa	
1202	28988	60607	MARTINEZ Q MAXIMILIANO	8424	\$ 11,20	10/12/2007	Activa	
1203	28988	60608	MARTINEZ Q MAXIMILIANO	8424	\$ 10,92	10/12/2007	Activa	
1204	28988	60609	MARTINEZ Q MAXIMILIANO	8424	\$ 10,92	10/12/2007	Activa	

Empresa Eléctrica Provincial Cotopaxi S.A. al 31 de diciembre del 2007							ON 48/89	
NOTAS DE DEBITO EMITIDAS DURANTE LOS ULTIMOS DIEZ AÑOS								
Nro	Código del Cliente	Número de Nota de Débito	NOMBRE	Código de la Cuenta	Saldo	Fecha	Estado de la cuenta	Otras Cuentas Activas
1205	28988	60610	MARTINEZ Q MAXIMILIANO	8424	\$ 11,26	10/12/2007	Activa	
1206	28988	60611	MARTINEZ Q MAXIMILIANO	8424	\$ 11,17	10/12/2007	Activa	
1207	28988	60612	MARTINEZ Q MAXIMILIANO	8424	\$ 11,17	10/12/2007	Activa	
1208	28988	60613	MARTINEZ Q MAXIMILIANO	8424	\$ 5,02	10/12/2007	Activa	
1209	28988	60614	MARTINEZ Q MAXIMILIANO	8424	\$ 5,02	10/12/2007	Activa	
1210	28988	60615	MARTINEZ Q MAXIMILIANO	8424	\$ 4,98	10/12/2007	Activa	
1211	28988	60616	MARTINEZ Q MAXIMILIANO	8424	\$ 4,94	10/12/2007	Activa	
1212	29395	60337	MAZABANDA GUASHCA FRANCIS	54679	\$ 4,96	07/12/2007	Activa	
1213	29395	60338	MAZABANDA GUASHCA FRANCIS	54679	\$ 4,96	07/12/2007	Activa	
1214	29395	60339	MAZABANDA GUASHCA FRANCIS	54679	\$ 4,96	07/12/2007	Activa	
1215	29395	60340	MAZABANDA GUASHCA FRANCIS	54679	\$ 4,96	07/12/2007	Activa	
1216	29395	60341	MAZABANDA GUASHCA FRANCIS	54679	\$ 4,96	07/12/2007	Activa	
1217	29395	60342	MAZABANDA GUASHCA FRANCIS	54679	\$ 2,41	07/12/2007	Activa	
1218	29395	60343	MAZABANDA GUASHCA FRANCIS	54679	\$ 2,41	07/12/2007	Activa	
1219	29395	60344	MAZABANDA GUASHCA FRANCIS	54679	\$ 2,41	07/12/2007	Activa	
1220	29459	55454	MEDINA JACHO LUIS ANIBAL 2	8031	\$ 1,75	15/06/2007	Activa	
1221	29459	55455	MEDINA JACHO LUIS ANIBAL 2	8031	\$ 1,45	15/06/2007	Activa	
1222	29459	55456	MEDINA JACHO LUIS ANIBAL 2	8031	\$ 1,12	15/06/2007	Activa	
1223	29459	55457	MEDINA JACHO LUIS ANIBAL 2	8031	\$ 0,87	15/06/2007	Activa	
1224	29459	55458	MEDINA JACHO LUIS ANIBAL 2	8031	\$ 0,68	15/06/2007	Activa	
1225	29459	55459	MEDINA JACHO LUIS ANIBAL 2	8031	\$ 0,32	15/06/2007	Activa	
1226	29459	55460	MEDINA JACHO LUIS ANIBAL 2	8031	\$ 2,11	15/06/2007	Activa	
1227	29459	55461	MEDINA JACHO LUIS ANIBAL 2	8031	\$ 2,35	15/06/2007	Activa	
1228	29459	55462	MEDINA JACHO LUIS ANIBAL 2	8031	\$ 2,55	15/06/2007	Activa	
1229	29459	55463	MEDINA JACHO LUIS ANIBAL 2	8031	\$ 2,54	15/06/2007	Activa	
1230	29459	55464	MEDINA JACHO LUIS ANIBAL 2	8031	\$ 2,54	15/06/2007	Activa	
1231	29459	55465	MEDINA JACHO LUIS ANIBAL 2	8031	\$ 2,59	15/06/2007	Activa	
1232	29690	60482	MENA M FRANCISCO	8429	\$ 12,27	10/12/2007	Activa	
1233	29690	60483	MENA M FRANCISCO	8429	\$ 12,27	10/12/2007	Activa	
1234	29690	60484	MENA M FRANCISCO	8429	\$ 9,11	10/12/2007	Activa	
1235	29690	60485	MENA M FRANCISCO	8429	\$ 12,27	10/12/2007	Activa	
1236	29690	60486	MENA M FRANCISCO	8429	\$ 12,27	10/12/2007	Activa	
1237	29690	60487	MENA M FRANCISCO	8429	\$ 12,27	10/12/2007	Activa	
1238	29690	60488	MENA M FRANCISCO	8429	\$ 12,09	10/12/2007	Activa	
1239	29690	60489	MENA M FRANCISCO	8429	\$ 12,00	10/12/2007	Activa	
1240	29690	60490	MENA M FRANCISCO	8429	\$ 5,53	10/12/2007	Activa	
1241	29690	60491	MENA M FRANCISCO	8429	\$ 5,53	10/12/2007	Activa	
1242	29690	60492	MENA M FRANCISCO	8429	\$ 5,53	10/12/2007	Activa	
1243	29807	53232	MENDEZ TAPIA HECTOR ERNESTO	102310	\$ 3,48	19/03/2007	Activa	
1244	29807	53233	MENDEZ TAPIA HECTOR ERNESTO	102310	\$ 3,70	19/03/2007	Activa	
1245	29807	53234	MENDEZ TAPIA HECTOR ERNESTO	102310	\$ 3,55	19/03/2007	Activa	
1246	29807	53235	MENDEZ TAPIA HECTOR ERNESTO	102310	\$ 3,55	19/03/2007	Activa	
1247	29807	53236	MENDEZ TAPIA HECTOR ERNESTO	102310	\$ 3,53	19/03/2007	Activa	
1248	29807	53237	MENDEZ TAPIA HECTOR ERNESTO	102310	\$ 3,60	19/03/2007	Activa	
1249	29807	53238	MENDEZ TAPIA HECTOR ERNESTO	102310	\$ 2,97	19/03/2007	Activa	
1250	29807	53239	MENDEZ TAPIA HECTOR ERNESTO	102310	\$ 3,23	19/03/2007	Activa	
1251	29807	53240	MENDEZ TAPIA HECTOR ERNESTO	102310	\$ 2,99	19/03/2007	Activa	
1252	29807	53241	MENDEZ TAPIA HECTOR ERNESTO	102310	\$ 6,05	19/03/2007	Activa	
1253	29807	53242	MENDEZ TAPIA HECTOR ERNESTO	102310	\$ 6,72	19/03/2007	Activa	

Empresa Eléctrica Provincial Cotopaxi S.A. al 31 de diciembre del 2007							ON 49/89	
NOTAS DE DEBITO EMITIDAS DURANTE LOS ULTIMOS DIEZ AÑOS								
Nro	Código del Cliente	Número de Nota de Débito	NOMBRE	Código de la Cuenta	Saldo	Fecha	Estado de la cuenta	Otras Cuentas Activas
1254	29858	55152	MENDOZA MENDOZA MARIANO	0	\$ 109,34	22/05/2007	Activa	
1255	29927	61081	MERCADO MUNICIPAL	15128	\$ 167,77	19/12/2007	Activa	
1256	29927	61082	MERCADO MUNICIPAL	15128	\$ 167,77	19/12/2007	Activa	
1257	29927	61083	MERCADO MUNICIPAL	15128	\$ 167,77	19/12/2007	Activa	
1258	29927	61084	MERCADO MUNICIPAL	15128	\$ 167,77	19/12/2007	Activa	
1259	29927	61085	MERCADO MUNICIPAL	15128	\$ 167,77	19/12/2007	Activa	
1260	29927	61086	MERCADO MUNICIPAL	15128	\$ 167,77	19/12/2007	Activa	
1261	29927	61087	MERCADO MUNICIPAL	15128	\$ 167,77	19/12/2007	Activa	
1262	29927	61088	MERCADO MUNICIPAL	15128	\$ 167,77	19/12/2007	Activa	
1263	29927	61089	MERCADO MUNICIPAL	15128	\$ 167,77	19/12/2007	Activa	
1264	29927	61090	MERCADO MUNICIPAL	15128	\$ 167,77	19/12/2007	Activa	
1265	29927	61091	MERCADO MUNICIPAL	15128	\$ 167,77	19/12/2007	Activa	
1266	29927	61092	MERCADO MUNICIPAL	15128	\$ 167,77	19/12/2007	Activa	
1267	29927	61093	MERCADO MUNICIPAL	15128	\$ 167,77	19/12/2007	Activa	
1268	29927	61094	MERCADO MUNICIPAL	15128	\$ 167,77	19/12/2007	Activa	
1269	29927	61095	MERCADO MUNICIPAL	15128	\$ 167,77	19/12/2007	Activa	
1270	29927	61096	MERCADO MUNICIPAL	15128	\$ 167,68	19/12/2007	Activa	
1271	29927	61097	MERCADO MUNICIPAL	15128	\$ 166,61	19/12/2007	Activa	
1272	30049	61071	MILLINGALLI RAMIRO	55016	\$ 5,37	19/12/2007	Activa	
1273	30049	61072	MILLINGALLI RAMIRO	55016	\$ 5,28	19/12/2007	Activa	
1274	30049	61073	MILLINGALLI RAMIRO	55016	\$ 5,28	19/12/2007	Activa	
1275	30049	61074	MILLINGALLI RAMIRO	55016	\$ 5,19	19/12/2007	Activa	
1276	30049	61075	MILLINGALLI RAMIRO	55016	\$ 5,37	19/12/2007	Activa	
1277	30049	61076	MILLINGALLI RAMIRO	55016	\$ 2,40	19/12/2007	Activa	
1278	30049	61077	MILLINGALLI RAMIRO	55016	\$ 2,36	19/12/2007	Activa	
1279	30049	61078	MILLINGALLI RAMIRO	55016	\$ 2,52	19/12/2007	Activa	
1280	30049	61079	MILLINGALLI RAMIRO	55016	\$ 2,56	19/12/2007	Activa	
1281	30049	61080	MILLINGALLI RAMIRO	55016	\$ 1,51	19/12/2007	Activa	
1282	30594	60549	MOLINA M AMABLE	8437	\$ 8,97	10/12/2007	Activa	
1283	30594	60550	MOLINA M AMABLE	8437	\$ 8,63	10/12/2007	Activa	
1284	30594	60551	MOLINA M AMABLE	8437	\$ 7,70	10/12/2007	Activa	
1285	30594	60552	MOLINA M AMABLE	8437	\$ 10,90	10/12/2007	Activa	
1286	30594	60553	MOLINA M AMABLE	8437	\$ 14,11	10/12/2007	Activa	
1287	30594	60554	MOLINA M AMABLE	8437	\$ 9,90	10/12/2007	Activa	
1288	30594	60555	MOLINA M AMABLE	8437	\$ 9,08	10/12/2007	Activa	
1289	30594	60556	MOLINA M AMABLE	8437	\$ 11,45	10/12/2007	Activa	
1290	30594	60557	MOLINA M AMABLE	8437	\$ 15,09	10/12/2007	Activa	
1291	30594	60558	MOLINA M AMABLE	8437	\$ 15,21	10/12/2007	Activa	
1292	30594	60559	MOLINA M AMABLE	8437	\$ 10,84	10/12/2007	Activa	
1293	30594	60560	MOLINA M AMABLE	8437	\$ 12,37	10/12/2007	Activa	
1294	30675	58777	MOLINA MOLINA JOSE MARIA	76488	\$ 47,48	08/10/2007	Activa	
1295	30675	58778	MOLINA MOLINA JOSE MARIA	76488	\$ 49,21	08/10/2007	Activa	
1296	30675	58779	MOLINA MOLINA JOSE MARIA	76488	\$ 49,14	08/10/2007	Activa	
1297	30675	58780	MOLINA MOLINA JOSE MARIA	76488	\$ 47,17	08/10/2007	Activa	
1298	30675	58781	MOLINA MOLINA JOSE MARIA	76488	\$ 46,73	08/10/2007	Activa	
1299	30675	58782	MOLINA MOLINA JOSE MARIA	76488	\$ 49,35	08/10/2007	Activa	
1300	30675	58783	MOLINA MOLINA JOSE MARIA	76488	\$ 48,67	08/10/2007	Activa	
1301	30675	58784	MOLINA MOLINA JOSE MARIA	76488	\$ 49,05	08/10/2007	Activa	
1302	30675	58785	MOLINA MOLINA JOSE MARIA	76488	\$ 47,99	08/10/2007	Activa	

Empresa Eléctrica Provincial Cotopaxi S.A. al 31 de diciembre del 2007							ON 50/89	
NOTAS DE DEBITO EMITIDAS DURANTE LOS ULTIMOS DIEZ AÑOS								
Nro	Código del Cliente	Número de Nota de Débito	NOMBRE	Código de la Cuenta	Saldo	Fecha	Estado de la cuenta	Otras Cuentas Activas
1303	31090	55160	MONTALUISA PALLO CESAR	30641	\$ 150,44	24/05/2007	Activa	
1304	31526	60135	MORENO CULQUI MIGUEL ANGE	21455	\$ 24,72	03/12/2007	Activa	
1305	31526	60136	MORENO CULQUI MIGUEL ANGE	21455	\$ 15,02	03/12/2007	Activa	
1306	31526	60137	MORENO CULQUI MIGUEL ANGE	21455	\$ 14,60	03/12/2007	Activa	
1307	31526	60138	MORENO CULQUI MIGUEL ANGE	21455	\$ 17,78	03/12/2007	Activa	
1308	31526	60139	MORENO CULQUI MIGUEL ANGE	21455	\$ 19,48	03/12/2007	Activa	
1309	31526	60140	MORENO CULQUI MIGUEL ANGE	21455	\$ 16,47	03/12/2007	Activa	
1310	31526	60141	MORENO CULQUI MIGUEL ANGE	21455	\$ 17,71	03/12/2007	Activa	
1311	31526	60142	MORENO CULQUI MIGUEL ANGE	21455	\$ 14,14	03/12/2007	Activa	
1312	31526	60143	MORENO CULQUI MIGUEL ANGE	21455	\$ 14,30	03/12/2007	Activa	
1313	31627	58452	MORENO MONTALUISA TELESFO	3520	\$ 1.474,73	25/09/2007	Activa	
1314	31676	57310	MORENO ORTIZ JOSE	51783	\$ 550,61	22/08/2007	Activa	
1315	31823	59345	MOROCHO S.EMILIANO	6734	\$ 14,17	06/11/2007	Activa	
1316	31823	59346	MOROCHO S.EMILIANO	6734	\$ 42,73	06/11/2007	Activa	
1317	31823	59347	MOROCHO S.EMILIANO	6734	\$ 2,48	06/11/2007	Activa	
1318	31823	59348	MOROCHO S.EMILIANO	6734	\$ 23,80	06/11/2007	Activa	
1319	31823	59349	MOROCHO S.EMILIANO	6734	\$ 27,04	06/11/2007	Activa	
1320	31823	59350	MOROCHO S.EMILIANO	6734	\$ 24,23	06/11/2007	Activa	
1321	31823	59351	MOROCHO S.EMILIANO	6734	\$ 20,13	06/11/2007	Activa	
1322	31823	59352	MOROCHO S.EMILIANO	6734	\$ 18,07	06/11/2007	Activa	
1323	31823	59353	MOROCHO S.EMILIANO	6734	\$ 21,90	06/11/2007	Activa	
1324	31823	59354	MOROCHO S.EMILIANO	6734	\$ 11,47	06/11/2007	Activa	
1325	32150	60516	MURILLO GALLARDO CARMEN N	48710	\$ 9,54	10/12/2007	Activa	
1326	32150	60517	MURILLO GALLARDO CARMEN N	48710	\$ 9,81	10/12/2007	Activa	
1327	32150	60518	MURILLO GALLARDO CARMEN N	48710	\$ 8,33	10/12/2007	Activa	
1328	32150	60519	MURILLO GALLARDO CARMEN N	48710	\$ 9,08	10/12/2007	Activa	
1329	32150	60520	MURILLO GALLARDO CARMEN N	48710	\$ 9,35	10/12/2007	Activa	
1330	32150	60521	MURILLO GALLARDO CARMEN N	48710	\$ 11,06	10/12/2007	Activa	
1331	32150	60522	MURILLO GALLARDO CARMEN N	48710	\$ 10,33	10/12/2007	Activa	
1332	32150	60523	MURILLO GALLARDO CARMEN N	48710	\$ 10,33	10/12/2007	Activa	
1333	32150	60524	MURILLO GALLARDO CARMEN N	48710	\$ 3,71	10/12/2007	Activa	
1334	32150	60525	MURILLO GALLARDO CARMEN N	48710	\$ 4,70	10/12/2007	Activa	
1335	32150	60526	MURILLO GALLARDO CARMEN N	48710	\$ 4,42	10/12/2007	Activa	
1336	32150	60527	MURILLO GALLARDO CARMEN N	48710	\$ 5,12	10/12/2007	Activa	
1337	32309	58137	NARANJO ARCOS FRANCISCA	62065	\$ 4,64	11/09/2007	Activa	
1338	32309	58138	NARANJO ARCOS FRANCISCA	62065	\$ 4,20	11/09/2007	Activa	
1339	32309	58139	NARANJO ARCOS FRANCISCA	62065	\$ 0,22	11/09/2007	Activa	
1340	32309	58140	NARANJO ARCOS FRANCISCA	62065	\$ 4,00	11/09/2007	Activa	
1341	32309	58141	NARANJO ARCOS FRANCISCA	62065	\$ 3,71	11/09/2007	Activa	
1342	32309	58142	NARANJO ARCOS FRANCISCA	62065	\$ 4,37	11/09/2007	Activa	
1343	32346	58764	NARANJO ESCUDERO BEATRIZ	1820	\$ 85,34	03/10/2007	Activa	
1344	32346	58765	NARANJO ESCUDERO BEATRIZ	1820	\$ 85,34	03/10/2007	Activa	
1345	32510	55175	NAULA JAMI DIONICIO	41365	\$ 89,12	04/06/2007	Activa	
1346	32597	50518	NAVAS CISNEROS GUSTAVO	1279	\$ 4,36	15/01/2007	Activa	
1347	32597	50519	NAVAS CISNEROS GUSTAVO	1279	\$ 4,35	15/01/2007	Activa	
1348	32597	50520	NAVAS CISNEROS GUSTAVO	1279	\$ 4,37	15/01/2007	Activa	
1349	32597	50521	NAVAS CISNEROS GUSTAVO	1279	\$ 4,38	15/01/2007	Activa	
1350	32597	50522	NAVAS CISNEROS GUSTAVO	1279	\$ 4,39	15/01/2007	Activa	
1351	32597	50523	NAVAS CISNEROS GUSTAVO	1279	\$ 4,42	15/01/2007	Activa	



Empresa Eléctrica Provincial Cotopaxi S.A. al 31 de diciembre del 2007							ON 51/89	
NOTAS DE DEBITO EMITIDAS DURANTE LOS ULTIMOS DIEZ AÑOS								
Nro	Código del Cliente	Número de Nota de Débito	NOMBRE	Código de la Cuenta	Saldo	Fecha	Estado de la cuenta	Otras Cuentas Activas
1352	32597	50524	NAVAS CISNEROS GUSTAVO	1279	\$ 4,43	15/01/2007	Activa	
1353	32597	50525	NAVAS CISNEROS GUSTAVO	1279	\$ 4,63	15/01/2007	Activa	
1354	32597	50526	NAVAS CISNEROS GUSTAVO	1279	\$ 4,64	15/01/2007	Activa	
1355	32597	50527	NAVAS CISNEROS GUSTAVO	1279	\$ 4,68	15/01/2007	Activa	
1356	32597	50528	NAVAS CISNEROS GUSTAVO	1279	\$ 4,43	15/01/2007	Activa	
1357	32597	50529	NAVAS CISNEROS GUSTAVO	1279	\$ 4,43	15/01/2007	Activa	
1358	32654	57184	NAVAS ROMERO FILEMON	14369	\$ 2,67	20/08/2007	Activa	
1359	32654	57185	NAVAS ROMERO FILEMON	14369	\$ 2,67	20/08/2007	Activa	
1360	32654	57186	NAVAS ROMERO FILEMON	14369	\$ 2,47	20/08/2007	Activa	
1361	32654	57187	NAVAS ROMERO FILEMON	14369	\$ 2,56	20/08/2007	Activa	
1362	32654	57188	NAVAS ROMERO FILEMON	14369	\$ 2,89	20/08/2007	Activa	
1363	32654	57189	NAVAS ROMERO FILEMON	14369	\$ 2,18	20/08/2007	Activa	
1364	32654	57190	NAVAS ROMERO FILEMON	14369	\$ 2,08	20/08/2007	Activa	
1365	32654	57191	NAVAS ROMERO FILEMON	14369	\$ 2,21	20/08/2007	Activa	
1366	32654	57192	NAVAS ROMERO FILEMON	14369	\$ 2,19	20/08/2007	Activa	
1367	32654	57193	NAVAS ROMERO FILEMON	14369	\$ 2,48	20/08/2007	Activa	
1368	32654	57194	NAVAS ROMERO FILEMON	14369	\$ 2,54	20/08/2007	Activa	
1369	32654	57195	NAVAS ROMERO FILEMON	14369	\$ 1,64	20/08/2007	Activa	
1370	32684	61153	NAVAS ZOILA R. PAZMINO DE	21490	\$ 10,26	20/12/2007	Activa	
1371	32684	61154	NAVAS ZOILA R. PAZMINO DE	21490	\$ 10,26	20/12/2007	Activa	
1372	32684	61155	NAVAS ZOILA R. PAZMINO DE	21490	\$ 10,26	20/12/2007	Activa	
1373	32684	61156	NAVAS ZOILA R. PAZMINO DE	21490	\$ 10,26	20/12/2007	Activa	
1374	32684	61157	NAVAS ZOILA R. PAZMINO DE	21490	\$ 10,30	20/12/2007	Activa	
1375	32684	61158	NAVAS ZOILA R. PAZMINO DE	21490	\$ 10,30	20/12/2007	Activa	
1376	32684	61159	NAVAS ZOILA R. PAZMINO DE	21490	\$ 10,30	20/12/2007	Activa	
1377	32684	61160	NAVAS ZOILA R. PAZMINO DE	21490	\$ 4,55	20/12/2007	Activa	
1378	32684	61161	NAVAS ZOILA R. PAZMINO DE	21490	\$ 4,55	20/12/2007	Activa	
1379	32684	61162	NAVAS ZOILA R. PAZMINO DE	21490	\$ 4,55	20/12/2007	Activa	
1380	32753	60458	TOCUMBE NEGRETE JUSTO	54747	\$ 1,98	10/12/2007	Activa	
1381	32753	60459	TOCUMBE NEGRETE JUSTO	54747	\$ 1,98	10/12/2007	Activa	
1382	32753	60460	TOCUMBE NEGRETE JUSTO	54747	\$ 4,96	10/12/2007	Activa	
1383	32753	60461	TOCUMBE NEGRETE JUSTO	54747	\$ 4,96	10/12/2007	Activa	
1384	32753	60462	TOCUMBE NEGRETE JUSTO	54747	\$ 4,96	10/12/2007	Activa	
1385	32753	60463	TOCUMBE NEGRETE JUSTO	54747	\$ 4,96	10/12/2007	Activa	
1386	32753	60464	TOCUMBE NEGRETE JUSTO	54747	\$ 4,96	10/12/2007	Activa	
1387	32753	60465	TOCUMBE NEGRETE JUSTO	54747	\$ 0,54	10/12/2007	Activa	
1388	32753	60466	TOCUMBE NEGRETE JUSTO	54747	\$ 1,77	10/12/2007	Activa	
1389	32753	60467	TOCUMBE NEGRETE JUSTO	54747	\$ 1,73	10/12/2007	Activa	
1390	32753	60468	TOCUMBE NEGRETE JUSTO	54747	\$ 1,81	10/12/2007	Activa	
1391	32753	60469	TOCUMBE NEGRETE JUSTO	54747	\$ 2,29	10/12/2007	Activa	
1392	32999	57228	NOROÑA VDA DE NETO MARIA ZC	86411	\$ 6,82	21/08/2007	Activa	
1393	33038	60438	NUÑEZ ALVEAR MARCELO	7889	\$ 2,47	10/12/2007	Activa	
1394	33038	60439	NUÑEZ ALVEAR MARCELO	7889	\$ 0,92	10/12/2007	Activa	
1395	33038	60440	NUÑEZ ALVEAR MARCELO	7889	\$ 0,52	10/12/2007	Activa	
1396	33038	60441	NUÑEZ ALVEAR MARCELO	7889	\$ 4,93	10/12/2007	Activa	
1397	33038	60442	NUÑEZ ALVEAR MARCELO	7889	\$ 14,01	10/12/2007	Activa	
1398	33038	60443	NUÑEZ ALVEAR MARCELO	7889	\$ 14,58	10/12/2007	Activa	
1399	33038	60444	NUÑEZ ALVEAR MARCELO	7889	\$ 14,50	10/12/2007	Activa	
1400	33038	60445	NUÑEZ ALVEAR MARCELO	7889	\$ 14,30	10/12/2007	Activa	

Empresa Eléctrica Provincial Cotopaxi S.A. al 31 de diciembre del 2007							ON 52/89	
NOTAS DE DEBITO EMITIDAS DURANTE LOS ULTIMOS DIEZ AÑOS								
Nro	Código del Cliente	Número de Nota de Débito	NOMBRE	Código de la Cuenta	Saldo	Fecha	Estado de la cuenta	Otras Cuentas Activas
1401	33109	59381	OÑA CANDO MARIA DOLORES	56040	\$ 5,94	08/11/2007	Activa	
1402	33109	59382	OÑA CANDO MARIA DOLORES	56040	\$ 5,94	08/11/2007	Activa	
1403	33109	59383	OÑA CANDO MARIA DOLORES	56040	\$ 5,94	08/11/2007	Activa	
1404	33109	59384	OÑA CANDO MARIA DOLORES	56040	\$ 5,99	08/11/2007	Activa	
1405	33109	59385	OÑA CANDO MARIA DOLORES	56040	\$ 5,99	08/11/2007	Activa	
1406	33109	59386	OÑA CANDO MARIA DOLORES	56040	\$ 5,99	08/11/2007	Activa	
1407	33109	59387	OÑA CANDO MARIA DOLORES	56040	\$ 5,99	08/11/2007	Activa	
1408	33796	59590	ORTEGA TERAN ANGELA PIE 1	51606	\$ 8,31	09/11/2007	Activa	
1409	34120	60759	OTO MANUEL SEGUNDO	49779	\$ 1,75	11/12/2007	Activa	
1410	34120	60761	OTO MANUEL SEGUNDO	49779	\$ 3,30	11/12/2007	Activa	
1411	34120	60762	OTO MANUEL SEGUNDO	49779	\$ 3,30	11/12/2007	Activa	
1412	34120	60764	OTO MANUEL SEGUNDO	49779	\$ 3,30	11/12/2007	Activa	
1413	34120	60765	OTO MANUEL SEGUNDO	49779	\$ 1,51	11/12/2007	Activa	
1414	34120	60766	OTO MANUEL SEGUNDO	49779	\$ 1,51	11/12/2007	Activa	
1415	34120	60767	OTO MANUEL SEGUNDO	49779	\$ 1,51	11/12/2007	Activa	
1416	34156	53168	PACHECO ALVAREZ CARMEN	53858	\$ 0,72	16/03/2007	Activa	
1417	34156	53169	PACHECO ALVAREZ CARMEN	53858	\$ 0,75	16/03/2007	Activa	
1418	34156	53170	PACHECO ALVAREZ CARMEN	53858	\$ 0,69	16/03/2007	Activa	
1419	34156	53171	PACHECO ALVAREZ CARMEN	53858	\$ 0,46	16/03/2007	Activa	
1420	34156	53172	PACHECO ALVAREZ CARMEN	53858	\$ 0,70	16/03/2007	Activa	
1421	34156	53173	PACHECO ALVAREZ CARMEN	53858	\$ 0,70	16/03/2007	Activa	
1422	34156	53174	PACHECO ALVAREZ CARMEN	53858	\$ 0,70	16/03/2007	Activa	
1423	34156	53175	PACHECO ALVAREZ CARMEN	53858	\$ 0,75	16/03/2007	Activa	
1424	34156	53176	PACHECO ALVAREZ CARMEN	53858	\$ 0,69	16/03/2007	Activa	
1425	34156	53177	PACHECO ALVAREZ CARMEN	53858	\$ 0,71	16/03/2007	Activa	
1426	34156	53178	PACHECO ALVAREZ CARMEN	53858	\$ 0,71	16/03/2007	Activa	
1427	34156	53179	PACHECO ALVAREZ CARMEN	53858	\$ 0,51	16/03/2007	Activa	
1428	34247	55817	PACHECO MENA LUIS EDUARDO	1883	\$ 3,42	15/06/2007	Activa	
1429	34247	55818	PACHECO MENA LUIS EDUARDO	1883	\$ 5,54	15/06/2007	Activa	
1430	34247	55819	PACHECO MENA LUIS EDUARDO	1883	\$ 4,25	15/06/2007	Activa	
1431	34247	55820	PACHECO MENA LUIS EDUARDO	1883	\$ 4,94	15/06/2007	Activa	
1432	34247	55821	PACHECO MENA LUIS EDUARDO	1883	\$ 4,30	15/06/2007	Activa	
1433	34247	55822	PACHECO MENA LUIS EDUARDO	1883	\$ 3,46	15/06/2007	Activa	
1434	34247	55823	PACHECO MENA LUIS EDUARDO	1883	\$ 2,69	15/06/2007	Activa	
1435	34247	55824	PACHECO MENA LUIS EDUARDO	1883	\$ 1,48	15/06/2007	Activa	
1436	34247	55825	PACHECO MENA LUIS EDUARDO	1883	\$ 1,69	15/06/2007	Activa	
1437	34247	55826	PACHECO MENA LUIS EDUARDO	1883	\$ 5,15	15/06/2007	Activa	
1438	34247	55827	PACHECO MENA LUIS EDUARDO	1883	\$ 4,87	15/06/2007	Activa	
1439	34247	55828	PACHECO MENA LUIS EDUARDO	1883	\$ 12,77	15/06/2007	Activa	
1440	34410	59419	PADILLA GALLO HUGO ESTUAR	45521	\$ 19,28	08/11/2007	Suspendida	
1441	34410	59420	PADILLA GALLO HUGO ESTUAR	45521	\$ 19,67	08/11/2007	Suspendida	
1442	34410	59421	PADILLA GALLO HUGO ESTUAR	45521	\$ 22,15	08/11/2007	Suspendida	
1443	34410	59422	PADILLA GALLO HUGO ESTUAR	45521	\$ 22,15	08/11/2007	Suspendida	
1444	34410	59423	PADILLA GALLO HUGO ESTUAR	45521	\$ 22,15	08/11/2007	Suspendida	
1445	34410	59424	PADILLA GALLO HUGO ESTUAR	45521	\$ 22,15	08/11/2007	Suspendida	
1446	34410	59425	PADILLA GALLO HUGO ESTUAR	45521	\$ 22,15	08/11/2007	Suspendida	
1447	34410	59426	PADILLA GALLO HUGO ESTUAR	45521	\$ 22,15	08/11/2007	Suspendida	
1448	34410	59427	PADILLA GALLO HUGO ESTUAR	45521	\$ 22,53	08/11/2007	Suspendida	
1449	34410	59428	PADILLA GALLO HUGO ESTUAR	45521	\$ 22,53	08/11/2007	Suspendida	

Empresa Eléctrica Provincial Cotopaxi S.A. al 31 de diciembre del 2007							ON 53/89	
NOTAS DE DEBITO EMITIDAS DURANTE LOS ULTIMOS DIEZ AÑOS								
Nro	Código del Cliente	Número de Nota de Débito	NOMBRE	Código de la Cuenta	Saldo	Fecha	Estado de la cuenta	Otras Cuentas Activas
1450	34410	59429	PADILLA GALLO HUGO ESTUAR	45521	\$ 22,53	08/11/2007	Suspendida	
1451	34414	55683	PADILLA GUAMANGALLO SEGUND	1976	\$ 9,58	15/06/2007	Activa	
1452	34414	55684	PADILLA GUAMANGALLO SEGUND	1976	\$ 9,56	15/06/2007	Activa	
1453	34414	55685	PADILLA GUAMANGALLO SEGUND	1976	\$ 8,79	15/06/2007	Activa	
1454	34414	55686	PADILLA GUAMANGALLO SEGUND	1976	\$ 8,27	15/06/2007	Activa	
1455	34414	55687	PADILLA GUAMANGALLO SEGUND	1976	\$ 7,72	15/06/2007	Activa	
1456	34414	55688	PADILLA GUAMANGALLO SEGUND	1976	\$ 7,84	15/06/2007	Activa	
1457	34414	55689	PADILLA GUAMANGALLO SEGUND	1976	\$ 7,65	15/06/2007	Activa	
1458	34414	55690	PADILLA GUAMANGALLO SEGUND	1976	\$ 7,68	15/06/2007	Activa	
1459	34414	55691	PADILLA GUAMANGALLO SEGUND	1976	\$ 8,78	15/06/2007	Activa	
1460	34414	55692	PADILLA GUAMANGALLO SEGUND	1976	\$ 9,52	15/06/2007	Activa	
1461	34414	55693	PADILLA GUAMANGALLO SEGUND	1976	\$ 8,96	15/06/2007	Activa	
1462	34414	55694	PADILLA GUAMANGALLO SEGUND	1976	\$ 8,99	15/06/2007	Activa	
1463	34605	59925	PALLASCO ANALUISA ANDRES AV	26591	\$ 9,07	23/11/2007	Activa	
1464	34605	59926	PALLASCO ANALUISA ANDRES AV	26591	\$ 9,07	23/11/2007	Activa	
1465	34605	59927	PALLASCO ANALUISA ANDRES AV	26591	\$ 9,07	23/11/2007	Activa	
1466	34605	59928	PALLASCO ANALUISA ANDRES AV	26591	\$ 9,07	23/11/2007	Activa	
1467	34605	59929	PALLASCO ANALUISA ANDRES AV	26591	\$ 9,07	23/11/2007	Activa	
1468	34605	59930	PALLASCO ANALUISA ANDRES AV	26591	\$ 9,12	23/11/2007	Activa	
1469	34605	59931	PALLASCO ANALUISA ANDRES AV	26591	\$ 9,12	23/11/2007	Activa	
1470	34605	59932	PALLASCO ANALUISA ANDRES AV	26591	\$ 9,12	23/11/2007	Activa	
1471	34605	59933	PALLASCO ANALUISA ANDRES AV	26591	\$ 4,05	23/11/2007	Activa	
1472	34605	59934	PALLASCO ANALUISA ANDRES AV	26591	\$ 4,05	23/11/2007	Activa	
1473	34605	59935	PALLASCO ANALUISA ANDRES AV	26591	\$ 4,05	23/11/2007	Activa	
1474	34677	60984	PALLO ANSELMO	54953	\$ 4,30	18/12/2007	Activa	
1475	34677	60985	PALLO ANSELMO	54953	\$ 7,28	18/12/2007	Activa	
1476	34677	60986	PALLO ANSELMO	54953	\$ 7,28	18/12/2007	Activa	
1477	34677	60987	PALLO ANSELMO	54953	\$ 7,28	18/12/2007	Activa	
1478	34677	60988	PALLO ANSELMO	54953	\$ 7,30	18/12/2007	Activa	
1479	34677	60989	PALLO ANSELMO	54953	\$ 7,30	18/12/2007	Activa	
1480	34677	60990	PALLO ANSELMO	54953	\$ 7,21	18/12/2007	Activa	
1481	34677	60991	PALLO ANSELMO	54953	\$ 3,63	18/12/2007	Activa	
1482	34677	60992	PALLO ANSELMO	54953	\$ 3,63	18/12/2007	Activa	
1483	34677	60993	PALLO ANSELMO	54953	\$ 3,63	18/12/2007	Activa	
1484	34677	60994	PALLO ANSELMO	54953	\$ 3,63	18/12/2007	Activa	
1485	34677	60995	PALLO ANSELMO	54953	\$ 3,63	18/12/2007	Activa	
1486	34725	61047	PALLO ESTEVAN	55009	\$ 4,05	19/12/2007	Activa	
1487	34725	61048	PALLO ESTEVAN	55009	\$ 3,41	19/12/2007	Activa	
1488	34725	61049	PALLO ESTEVAN	55009	\$ 3,69	19/12/2007	Activa	
1489	34725	61050	PALLO ESTEVAN	55009	\$ 4,14	19/12/2007	Activa	
1490	34725	61051	PALLO ESTEVAN	55009	\$ 4,14	19/12/2007	Activa	
1491	34725	61052	PALLO ESTEVAN	55009	\$ 2,87	19/12/2007	Activa	
1492	34725	61053	PALLO ESTEVAN	55009	\$ 3,05	19/12/2007	Activa	
1493	34725	61054	PALLO ESTEVAN	55009	\$ 2,01	19/12/2007	Activa	
1494	34725	61055	PALLO ESTEVAN	55009	\$ 2,33	19/12/2007	Activa	
1495	34725	61056	PALLO ESTEVAN	55009	\$ 2,41	19/12/2007	Activa	
1496	34725	61057	PALLO ESTEVAN	55009	\$ 2,41	19/12/2007	Activa	
1497	34742	60952	PALLO SANCHEZ MARIA LETICIA	54950	\$ 5,37	18/12/2007	Activa	
1498	34742	60953	PALLO SANCHEZ MARIA LETICIA	54950	\$ 5,55	18/12/2007	Activa	



Empresa Eléctrica Provincial Cotopaxi S.A. al 31 de diciembre del 2007							ON 54/89	
NOTAS DE DEBITO EMITIDAS DURANTE LOS ULTIMOS DIEZ AÑOS								
Nro	Código del Cliente	Número de Nota de Débito	NOMBRE	Código de la Cuenta	Saldo	Fecha	Estado de la cuenta	Otras Cuentas Activas
1499	34742	60954	PALLO SANCHEZ MARIA LETICIA	54950	\$ 5,37	18/12/2007	Activa	
1500	34742	60955	PALLO SANCHEZ MARIA LETICIA	54950	\$ 5,46	18/12/2007	Activa	
1501	34742	60956	PALLO SANCHEZ MARIA LETICIA	54950	\$ 5,55	18/12/2007	Activa	
1502	34742	60957	PALLO SANCHEZ MARIA LETICIA	54950	\$ 5,55	18/12/2007	Activa	
1503	34742	60958	PALLO SANCHEZ MARIA LETICIA	54950	\$ 5,37	18/12/2007	Activa	
1504	34742	60959	PALLO SANCHEZ MARIA LETICIA	54950	\$ 1,92	18/12/2007	Activa	
1505	34742	60960	PALLO SANCHEZ MARIA LETICIA	54950	\$ 2,52	18/12/2007	Activa	
1506	34742	60961	PALLO SANCHEZ MARIA LETICIA	54950	\$ 2,72	18/12/2007	Activa	
1507	34742	60962	PALLO SANCHEZ MARIA LETICIA	54950	\$ 2,72	18/12/2007	Activa	
1508	34742	60963	PALLO SANCHEZ MARIA LETICIA	54950	\$ 2,68	18/12/2007	Activa	
1509	34873	60382	PALMA PALMA NESTOR W.	53071	\$ 18,66	10/12/2007	Activa	
1510	34873	60383	PALMA PALMA NESTOR W.	53071	\$ 18,57	10/12/2007	Activa	
1511	34913	59811	PALOMO C. MARIA MANUELA	37648	\$ 5,47	14/11/2007	Activa	
1512	34955	59816	PALOMO JORGE	37839	\$ 22,90	15/11/2007	Activa	
1513	34955	59817	PALOMO JORGE	37839	\$ 22,49	15/11/2007	Activa	
1514	34955	59818	PALOMO JORGE	37839	\$ 18,41	15/11/2007	Activa	
1515	34955	59819	PALOMO JORGE	37839	\$ 19,08	15/11/2007	Activa	
1516	34955	59820	PALOMO JORGE	37839	\$ 22,39	15/11/2007	Activa	
1517	34955	59821	PALOMO JORGE	37839	\$ 21,73	15/11/2007	Activa	
1518	34955	59822	PALOMO JORGE	37839	\$ 21,31	15/11/2007	Activa	
1519	34955	59823	PALOMO JORGE	37839	\$ 22,39	15/11/2007	Activa	
1520	34955	59824	PALOMO JORGE	37839	\$ 23,37	15/11/2007	Activa	
1521	34955	59825	PALOMO JORGE	37839	\$ 23,74	15/11/2007	Activa	
1522	34955	59826	PALOMO JORGE	37839	\$ 23,74	15/11/2007	Activa	
1523	35279	55356	PANCHI SEGUNDO JOSE	24720	\$ 6,91	15/06/2007	Activa	
1524	35279	55357	PANCHI SEGUNDO JOSE	24720	\$ 7,22	15/06/2007	Activa	
1525	35279	55358	PANCHI SEGUNDO JOSE	24720	\$ 7,63	15/06/2007	Activa	
1526	35279	55359	PANCHI SEGUNDO JOSE	24720	\$ 7,79	15/06/2007	Activa	
1527	35279	55360	PANCHI SEGUNDO JOSE	24720	\$ 6,77	15/06/2007	Activa	
1528	35279	55361	PANCHI SEGUNDO JOSE	24720	\$ 6,70	15/06/2007	Activa	
1529	35279	55362	PANCHI SEGUNDO JOSE	24720	\$ 6,18	15/06/2007	Activa	
1530	35279	55363	PANCHI SEGUNDO JOSE	24720	\$ 7,39	15/06/2007	Activa	
1531	35279	55364	PANCHI SEGUNDO JOSE	24720	\$ 6,32	15/06/2007	Activa	
1532	35279	55365	PANCHI SEGUNDO JOSE	24720	\$ 2,98	15/06/2007	Activa	
1533	35279	55366	PANCHI SEGUNDO JOSE	24720	\$ 3,21	15/06/2007	Activa	
1534	35279	55367	PANCHI SEGUNDO JOSE	24720	\$ 5,92	15/06/2007	Activa	
1535	35741	52913	PASTUÑA G.JOSE G.	16850	\$ 1,25	16/03/2007	Activa	
1536	35741	52914	PASTUÑA G.JOSE G.	16850	\$ 1,25	16/03/2007	Activa	
1537	35741	52915	PASTUÑA G.JOSE G.	16850	\$ 1,25	16/03/2007	Activa	
1538	35741	52916	PASTUÑA G.JOSE G.	16850	\$ 1,32	16/03/2007	Activa	
1539	35741	52917	PASTUÑA G.JOSE G.	16850	\$ 1,32	16/03/2007	Activa	
1540	35741	52918	PASTUÑA G.JOSE G.	16850	\$ 1,25	16/03/2007	Activa	
1541	35741	52919	PASTUÑA G.JOSE G.	16850	\$ 1,26	16/03/2007	Activa	
1542	35741	52920	PASTUÑA G.JOSE G.	16850	\$ 1,31	16/03/2007	Activa	
1543	35741	52921	PASTUÑA G.JOSE G.	16850	\$ 1,27	16/03/2007	Activa	
1544	35741	52922	PASTUÑA G.JOSE G.	16850	\$ 1,34	16/03/2007	Activa	
1545	35741	52923	PASTUÑA G.JOSE G.	16850	\$ 1,34	16/03/2007	Activa	
1546	35741	52924	PASTUÑA G.JOSE G.	16850	\$ 1,22	16/03/2007	Activa	
1547	36112	59885	PEREZ CAPILLA ALBA MARIBE	29421	\$ 113,44	22/11/2007	Activa	

Empresa Eléctrica Provincial Cotopaxi S.A. al 31 de diciembre del 2007							ON 55/89	
NOTAS DE DEBITO EMITIDAS DURANTE LOS ULTIMOS DIEZ AÑOS								
Nro	Código del Cliente	Número de Nota de Débito	NOMBRE	Código de la Cuenta	Saldo	Fecha	Estado de la cuenta	Otras Cuentas Activas
1548	36112	59886	PEREZ CAPILLA ALBA MARIBE	29421	\$ 118,30	22/11/2007	Activa	
1549	36112	59887	PEREZ CAPILLA ALBA MARIBE	29421	\$ 120,99	22/11/2007	Activa	
1550	36112	59888	PEREZ CAPILLA ALBA MARIBE	29421	\$ 120,99	22/11/2007	Activa	
1551	36112	59889	PEREZ CAPILLA ALBA MARIBE	29421	\$ 120,82	22/11/2007	Activa	
1552	36112	59890	PEREZ CAPILLA ALBA MARIBE	29421	\$ 119,96	22/11/2007	Activa	
1553	36112	59891	PEREZ CAPILLA ALBA MARIBE	29421	\$ 119,44	22/11/2007	Activa	
1554	36112	59892	PEREZ CAPILLA ALBA MARIBE	29421	\$ 119,14	22/11/2007	Activa	
1555	36112	59893	PEREZ CAPILLA ALBA MARIBE	29421	\$ 104,34	22/11/2007	Activa	
1556	36112	59894	PEREZ CAPILLA ALBA MARIBE	29421	\$ 58,23	22/11/2007	Activa	
1557	36251	56321	PEREZ VILLACIS ANGEL CRIS	14076	\$ 1,61	17/07/2007	Activa	
1558	36251	56322	PEREZ VILLACIS ANGEL CRIS	14076	\$ 1,57	17/07/2007	Activa	
1559	36251	56323	PEREZ VILLACIS ANGEL CRIS	14076	\$ 1,60	17/07/2007	Activa	
1560	36251	56324	PEREZ VILLACIS ANGEL CRIS	14076	\$ 1,38	17/07/2007	Activa	
1561	36251	56325	PEREZ VILLACIS ANGEL CRIS	14076	\$ 1,47	17/07/2007	Activa	
1562	36251	56326	PEREZ VILLACIS ANGEL CRIS	14076	\$ 1,35	17/07/2007	Activa	
1563	36251	56327	PEREZ VILLACIS ANGEL CRIS	14076	\$ 1,36	17/07/2007	Activa	
1564	36251	56328	PEREZ VILLACIS ANGEL CRIS	14076	\$ 1,63	17/07/2007	Activa	
1565	36251	56329	PEREZ VILLACIS ANGEL CRIS	14076	\$ 1,63	17/07/2007	Activa	
1566	36251	56330	PEREZ VILLACIS ANGEL CRIS	14076	\$ 1,74	17/07/2007	Activa	
1567	36251	56331	PEREZ VILLACIS ANGEL CRIS	14076	\$ 1,57	17/07/2007	Activa	
1568	36251	56332	PEREZ VILLACIS ANGEL CRIS	14076	\$ 1,35	17/07/2007	Activa	
1569	36357	58438	PILA CHUQUI JOSE EDUARDO	549	\$ 7,68	25/09/2007	Activa	
1570	36357	58439	PILA CHUQUI JOSE EDUARDO	549	\$ 7,68	25/09/2007	Activa	
1571	36357	58440	PILA CHUQUI JOSE EDUARDO	549	\$ 7,68	25/09/2007	Activa	
1572	36357	58441	PILA CHUQUI JOSE EDUARDO	549	\$ 7,68	25/09/2007	Activa	
1573	36357	58442	PILA CHUQUI JOSE EDUARDO	549	\$ 7,68	25/09/2007	Activa	
1574	36357	58443	PILA CHUQUI JOSE EDUARDO	549	\$ 7,68	25/09/2007	Activa	
1575	36357	58444	PILA CHUQUI JOSE EDUARDO	549	\$ 7,68	25/09/2007	Activa	
1576	36357	58445	PILA CHUQUI JOSE EDUARDO	549	\$ 7,68	25/09/2007	Activa	
1577	36357	58446	PILA CHUQUI JOSE EDUARDO	549	\$ 7,68	25/09/2007	Activa	
1578	36357	58447	PILA CHUQUI JOSE EDUARDO	549	\$ 7,68	25/09/2007	Activa	
1579	36357	58448	PILA CHUQUI JOSE EDUARDO	549	\$ 3,46	25/09/2007	Activa	
1580	36357	58449	PILA CHUQUI JOSE EDUARDO	549	\$ 3,62	25/09/2007	Activa	
1581	36798	56569	PILATASIG PEDRO 1	6755	\$ 1,72	17/07/2007	Activa	
1582	36798	56570	PILATASIG PEDRO 1	6755	\$ 1,70	17/07/2007	Activa	
1583	36798	56571	PILATASIG PEDRO 1	6755	\$ 1,70	17/07/2007	Activa	
1584	36798	56572	PILATASIG PEDRO 1	6755	\$ 1,70	17/07/2007	Activa	
1585	36798	56574	PILATASIG PEDRO 1	6755	\$ 1,70	17/07/2007	Activa	
1586	36798	56575	PILATASIG PEDRO 1	6755	\$ 1,70	17/07/2007	Activa	
1587	36798	56576	PILATASIG PEDRO 1	6755	\$ 1,70	17/07/2007	Activa	
1588	36798	56577	PILATASIG PEDRO 1	6755	\$ 1,70	17/07/2007	Activa	
1589	36798	56578	PILATASIG PEDRO 1	6755	\$ 1,70	17/07/2007	Activa	
1590	36798	56579	PILATASIG PEDRO 1	6755	\$ 1,70	17/07/2007	Activa	
1591	36804	60652	PILATASIG PILATASIG ALFRE	6778	\$ 16,13	10/12/2007	Activa	
1592	36804	60653	PILATASIG PILATASIG ALFRE	6778	\$ 17,22	10/12/2007	Activa	
1593	36804	60654	PILATASIG PILATASIG ALFRE	6778	\$ 16,13	10/12/2007	Activa	
1594	36804	60655	PILATASIG PILATASIG ALFRE	6778	\$ 17,04	10/12/2007	Activa	
1595	36804	60656	PILATASIG PILATASIG ALFRE	6778	\$ 16,77	10/12/2007	Activa	
1596	36804	60657	PILATASIG PILATASIG ALFRE	6778	\$ 16,22	10/12/2007	Activa	

Empresa Eléctrica Provincial Cotopaxi S.A. al 31 de diciembre del 2007							ON 56/89	
NOTAS DE DEBITO EMITIDAS DURANTE LOS ULTIMOS DIEZ AÑOS								
Nro	Código del Cliente	Número de Nota de Débito	NOMBRE	Código de la Cuenta	Saldo	Fecha	Estado de la cuenta	Otras Cuentas Activas
1597	36804	60658	PILATASIG PILATASIG ALFRE	6778	\$ 16,59	10/12/2007	Activa	
1598	36804	60659	PILATASIG PILATASIG ALFRE	6778	\$ 16,77	10/12/2007	Activa	
1599	36804	60660	PILATASIG PILATASIG ALFRE	6778	\$ 18,26	10/12/2007	Activa	
1600	36804	60661	PILATASIG PILATASIG ALFRE	6778	\$ 18,50	10/12/2007	Activa	
1601	36804	60662	PILATASIG PILATASIG ALFRE	6778	\$ 15,16	10/12/2007	Activa	
1602	36804	60663	PILATASIG PILATASIG ALFRE	6778	\$ 18,18	10/12/2007	Activa	
1603	36893	56034	PILAPAXI PACHUCHO MANUEL	55427	\$ 108,44	02/07/2007	Activa	
1604	37003	61110	PILLIZA GUILLERMO	37854	\$ 5,55	19/12/2007	Activa	
1605	37003	61111	PILLIZA GUILLERMO	37854	\$ 5,55	19/12/2007	Activa	
1606	37003	61112	PILLIZA GUILLERMO	37854	\$ 2,59	19/12/2007	Activa	
1607	37003	61113	PILLIZA GUILLERMO	37854	\$ 3,18	19/12/2007	Activa	
1608	37003	61114	PILLIZA GUILLERMO	37854	\$ 4,91	19/12/2007	Activa	
1609	37003	61115	PILLIZA GUILLERMO	37854	\$ 4,46	19/12/2007	Activa	
1610	37003	61116	PILLIZA GUILLERMO	37854	\$ 4,55	19/12/2007	Activa	
1611	37003	61117	PILLIZA GUILLERMO	37854	\$ 4,46	19/12/2007	Activa	
1612	37003	61118	PILLIZA GUILLERMO	37854	\$ 1,68	19/12/2007	Activa	
1613	37003	61119	PILLIZA GUILLERMO	37854	\$ 2,32	19/12/2007	Activa	
1614	37003	61120	PILLIZA GUILLERMO	37854	\$ 2,24	19/12/2007	Activa	
1615	37003	61121	PILLIZA GUILLERMO	37854	\$ 2,00	19/12/2007	Activa	
1616	37017	53931	PILLISA VARGAS MANUEL ESPIRIT	72738	\$ 3,29	13/04/2007	Activa	
1617	37017	53932	PILLISA VARGAS MANUEL ESPIRIT	72738	\$ 7,59	13/04/2007	Activa	
1618	37017	53933	PILLISA VARGAS MANUEL ESPIRIT	72738	\$ 7,16	13/04/2007	Activa	
1619	37017	53934	PILLISA VARGAS MANUEL ESPIRIT	72738	\$ 8,00	13/04/2007	Activa	
1620	37017	53935	PILLISA VARGAS MANUEL ESPIRIT	72738	\$ 7,81	13/04/2007	Activa	
1621	37017	53936	PILLISA VARGAS MANUEL ESPIRIT	72738	\$ 7,73	13/04/2007	Activa	
1622	37017	53937	PILLISA VARGAS MANUEL ESPIRIT	72738	\$ 7,80	13/04/2007	Activa	
1623	37017	53938	PILLISA VARGAS MANUEL ESPIRIT	72738	\$ 5,91	13/04/2007	Activa	
1624	37017	53939	PILLISA VARGAS MANUEL ESPIRIT	72738	\$ 7,32	13/04/2007	Activa	
1625	37017	53940	PILLISA VARGAS MANUEL ESPIRIT	72738	\$ 8,14	13/04/2007	Activa	
1626	37017	53941	PILLISA VARGAS MANUEL ESPIRIT	72738	\$ 7,59	13/04/2007	Activa	
1627	37017	53942	PILLISA VARGAS MANUEL ESPIRIT	72738	\$ 7,72	13/04/2007	Activa	
1628	37040	59827	PILLIZA SANGUCHO SERAFIN	42453	\$ 5,81	15/11/2007	Activa	
1629	37040	59828	PILLIZA SANGUCHO SERAFIN	42453	\$ 5,81	15/11/2007	Activa	
1630	37040	59829	PILLIZA SANGUCHO SERAFIN	42453	\$ 5,81	15/11/2007	Activa	
1631	37040	59830	PILLIZA SANGUCHO SERAFIN	42453	\$ 5,81	15/11/2007	Activa	
1632	37040	59831	PILLIZA SANGUCHO SERAFIN	42453	\$ 5,81	15/11/2007	Activa	
1633	37040	59832	PILLIZA SANGUCHO SERAFIN	42453	\$ 5,85	15/11/2007	Activa	
1634	37040	59833	PILLIZA SANGUCHO SERAFIN	42453	\$ 5,85	15/11/2007	Activa	
1635	37040	59834	PILLIZA SANGUCHO SERAFIN	42453	\$ 5,85	15/11/2007	Activa	
1636	37502	60144	PRIETO R JOSE A	21534	\$ 9,38	03/12/2007	Activa	
1637	37502	60145	PRIETO R JOSE A	21534	\$ 9,38	03/12/2007	Activa	
1638	37502	60146	PRIETO R JOSE A	21534	\$ 9,38	03/12/2007	Activa	
1639	37502	60147	PRIETO R JOSE A	21534	\$ 9,38	03/12/2007	Activa	
1640	37502	60148	PRIETO R JOSE A	21534	\$ 9,38	03/12/2007	Activa	
1641	37502	60149	PRIETO R JOSE A	21534	\$ 9,42	03/12/2007	Activa	
1642	37502	60150	PRIETO R JOSE A	21534	\$ 9,42	03/12/2007	Activa	
1643	37502	60151	PRIETO R JOSE A	21534	\$ 9,42	03/12/2007	Activa	
1644	37502	60152	PRIETO R JOSE A	21534	\$ 4,12	03/12/2007	Activa	
1645	37502	60153	PRIETO R JOSE A	21534	\$ 4,12	03/12/2007	Activa	

Empresa Eléctrica Provincial Cotopaxi S.A. al 31 de diciembre del 2007							ON 57/89	
NOTAS DE DEBITO EMITIDAS DURANTE LOS ULTIMOS DIEZ AÑOS								
Nro	Código del Cliente	Número de Nota de Débito	NOMBRE	Código de la Cuenta	Saldo	Fecha	Estado de la cuenta	Otras Cuentas Activas
1646	37502	60154	PRIETO R JOSE A	21534	\$ 4,12	03/12/2007	Activa	
1647	37502	60155	PRIETO R JOSE A	21534	\$ 4,12	03/12/2007	Activa	
1648	37540	52528	PROANO ARCE MANUEL	5986	\$ 9,65	09/03/2007	Activa	
1649	37614	57767	PROANO MORENO NELSON	95280	\$ 5,37	28/08/2007	Activa	
1650	37614	57768	PROANO MORENO NELSON	95280	\$ 25,33	28/08/2007	Activa	
1651	37614	57769	PROANO MORENO NELSON	95280	\$ 25,39	28/08/2007	Activa	
1652	37614	57770	PROANO MORENO NELSON	95280	\$ 25,39	28/08/2007	Activa	
1653	37614	57771	PROANO MORENO NELSON	95280	\$ 26,06	28/08/2007	Activa	
1654	37614	57772	PROANO MORENO NELSON	95280	\$ 26,06	28/08/2007	Activa	
1655	37614	57773	PROANO MORENO NELSON	95280	\$ 25,69	28/08/2007	Activa	
1656	37614	57774	PROANO MORENO NELSON	95280	\$ 25,75	28/08/2007	Activa	
1657	37765	56687	PUCO CAIZA LUIS ALFREDO	103141	\$ 10,29	17/07/2007	Activa	
1658	37765	56688	PUCO CAIZA LUIS ALFREDO	103141	\$ 18,39	17/07/2007	Activa	
1659	37765	56689	PUCO CAIZA LUIS ALFREDO	103141	\$ 16,10	17/07/2007	Activa	
1660	37765	56690	PUCO CAIZA LUIS ALFREDO	103141	\$ 16,10	17/07/2007	Activa	
1661	37765	56691	PUCO CAIZA LUIS ALFREDO	103141	\$ 16,40	17/07/2007	Activa	
1662	37765	56692	PUCO CAIZA LUIS ALFREDO	103141	\$ 17,99	17/07/2007	Activa	
1663	37765	56693	PUCO CAIZA LUIS ALFREDO	103141	\$ 21,12	17/07/2007	Activa	
1664	37765	56694	PUCO CAIZA LUIS ALFREDO	103141	\$ 10,40	17/07/2007	Activa	
1665	37765	56695	PUCO CAIZA LUIS ALFREDO	103141	\$ 14,02	17/07/2007	Activa	
1666	37765	56696	PUCO CAIZA LUIS ALFREDO	103141	\$ 17,02	17/07/2007	Activa	
1667	37765	56697	PUCO CAIZA LUIS ALFREDO	103141	\$ 23,26	17/07/2007	Activa	
1668	37765	56698	PUCO CAIZA LUIS ALFREDO	103141	\$ 30,54	17/07/2007	Activa	
1669	37803	54893	PUCO VELOZ HILDA MARINA	33109	\$ 9,57	15/05/2007	Activa	
1670	37803	54894	PUCO VELOZ HILDA MARINA	33109	\$ 9,73	15/05/2007	Activa	
1671	37803	54895	PUCO VELOZ HILDA MARINA	33109	\$ 9,73	15/05/2007	Activa	
1672	37803	54896	PUCO VELOZ HILDA MARINA	33109	\$ 9,73	15/05/2007	Activa	
1673	37803	54901	PUCO VELOZ HILDA MARINA	33109	\$ 9,13	15/05/2007	Activa	
1674	37803	54902	PUCO VELOZ HILDA MARINA	33109	\$ 9,06	15/05/2007	Activa	
1675	37876	58752	PULLES CAICEDO POLIBIO	58773	\$ 19,89	03/10/2007	Activa	
1676	37876	58753	PULLES CAICEDO POLIBIO	58773	\$ 20,56	03/10/2007	Activa	
1677	37876	58754	PULLES CAICEDO POLIBIO	58773	\$ 19,30	03/10/2007	Activa	
1678	37876	58755	PULLES CAICEDO POLIBIO	58773	\$ 22,91	03/10/2007	Activa	
1679	37876	58756	PULLES CAICEDO POLIBIO	58773	\$ 15,24	03/10/2007	Activa	
1680	37876	58757	PULLES CAICEDO POLIBIO	58773	\$ 20,00	03/10/2007	Activa	
1681	37876	58758	PULLES CAICEDO POLIBIO	58773	\$ 20,45	03/10/2007	Activa	
1682	37876	58759	PULLES CAICEDO POLIBIO	58773	\$ 19,43	03/10/2007	Activa	
1683	37876	58760	PULLES CAICEDO POLIBIO	58773	\$ 20,51	03/10/2007	Activa	
1684	37876	58761	PULLES CAICEDO POLIBIO	58773	\$ 19,43	03/10/2007	Activa	
1685	37876	58762	PULLES CAICEDO POLIBIO	58773	\$ 26,79	03/10/2007	Activa	
1686	37876	58763	PULLES CAICEDO POLIBIO	58773	\$ 31,58	03/10/2007	Activa	
1687	37876	58836	PULLES CAICEDO POLIBIO	4190	\$ 28,39	11/10/2007	Activa	
1688	37876	58837	PULLES CAICEDO POLIBIO	4190	\$ 28,05	11/10/2007	Activa	
1689	37876	58838	PULLES CAICEDO POLIBIO	4190	\$ 25,85	11/10/2007	Activa	
1690	37876	58839	PULLES CAICEDO POLIBIO	4190	\$ 31,29	11/10/2007	Activa	
1691	37876	58840	PULLES CAICEDO POLIBIO	4190	\$ 24,40	11/10/2007	Activa	
1692	37876	58841	PULLES CAICEDO POLIBIO	4190	\$ 27,14	11/10/2007	Activa	
1693	37876	58842	PULLES CAICEDO POLIBIO	4190	\$ 25,82	11/10/2007	Activa	
1694	37876	58843	PULLES CAICEDO POLIBIO	4190	\$ 23,16	11/10/2007	Activa	

Empresa Eléctrica Provincial Cotopaxi S.A. al 31 de diciembre del 2007							ON 58/89	
NOTAS DE DEBITO EMITIDAS DURANTE LOS ULTIMOS DIEZ AÑOS								
Nro	Código del Cliente	Número de Nota de Débito	NOMBRE	Código de la Cuenta	Saldo	Fecha	Estado de la cuenta	Otras Cuentas Activas
1695	37876	58844	PULLES CAICEDO POLIBIO	4190	\$ 24,12	11/10/2007	Activa	
1696	37876	58845	PULLES CAICEDO POLIBIO	4190	\$ 24,24	11/10/2007	Activa	
1697	37876	58846	PULLES CAICEDO POLIBIO	4190	\$ 33,74	11/10/2007	Activa	
1698	37876	58847	PULLES CAICEDO POLIBIO	4190	\$ 36,40	11/10/2007	Activa	
1699	38816	58100	QUINGATUNA ALBARRACIN LUI	2693	\$ 167,02	05/09/2007	Activa	
1700	38831	59242	QUINOTOA LEMA JUAN JOSE	44741	\$ 4,43	19/10/2007	Activa	
1701	38831	59243	QUINOTOA LEMA JUAN JOSE	44741	\$ 4,43	19/10/2007	Activa	
1702	38831	59244	QUINOTOA LEMA JUAN JOSE	44741	\$ 4,43	19/10/2007	Activa	
1703	38831	59245	QUINOTOA LEMA JUAN JOSE	44741	\$ 4,43	19/10/2007	Activa	
1704	38831	59246	QUINOTOA LEMA JUAN JOSE	44741	\$ 2,95	19/10/2007	Activa	
1705	38831	59247	QUINOTOA LEMA JUAN JOSE	44741	\$ 4,43	19/10/2007	Activa	
1706	38831	59248	QUINOTOA LEMA JUAN JOSE	44741	\$ 4,45	19/10/2007	Activa	
1707	38831	59249	QUINOTOA LEMA JUAN JOSE	44741	\$ 4,45	19/10/2007	Activa	
1708	38831	59250	QUINOTOA LEMA JUAN JOSE	44741	\$ 4,45	19/10/2007	Activa	
1709	38831	59251	QUINOTOA LEMA JUAN JOSE	44741	\$ 1,94	19/10/2007	Activa	
1710	38847	60584	QUINTANA C HILDA	8455	\$ 14,92	10/12/2007	Activa	
1711	38847	60585	QUINTANA C HILDA	8455	\$ 17,90	10/12/2007	Activa	
1712	38847	60586	QUINTANA C HILDA	8455	\$ 17,90	10/12/2007	Activa	
1713	38847	60587	QUINTANA C HILDA	8455	\$ 17,90	10/12/2007	Activa	
1714	38847	60588	QUINTANA C HILDA	8455	\$ 17,90	10/12/2007	Activa	
1715	38847	60589	QUINTANA C HILDA	8455	\$ 17,90	10/12/2007	Activa	
1716	38847	60590	QUINTANA C HILDA	8455	\$ 17,90	10/12/2007	Activa	
1717	38847	60591	QUINTANA C HILDA	8455	\$ 17,90	10/12/2007	Activa	
1718	38847	60592	QUINTANA C HILDA	8455	\$ 17,90	10/12/2007	Activa	
1719	38847	60593	QUINTANA C HILDA	8455	\$ 17,90	10/12/2007	Activa	
1720	38847	60594	QUINTANA C HILDA	8455	\$ 17,90	10/12/2007	Activa	
1721	38847	60595	QUINTANA C HILDA	8455	\$ 17,90	10/12/2007	Activa	
1722	39164	56424	QUISHPE GUANOLUISA LUIS A	55891	\$ 15,73	17/07/2007	Activa	
1723	39164	56425	QUISHPE GUANOLUISA LUIS A	55891	\$ 15,00	17/07/2007	Activa	
1724	39164	56426	QUISHPE GUANOLUISA LUIS A	55891	\$ 15,00	17/07/2007	Activa	
1725	39164	56427	QUISHPE GUANOLUISA LUIS A	55891	\$ 15,00	17/07/2007	Activa	
1726	39164	56428	QUISHPE GUANOLUISA LUIS A	55891	\$ 15,00	17/07/2007	Activa	
1727	39164	56429	QUISHPE GUANOLUISA LUIS A	55891	\$ 15,00	17/07/2007	Activa	
1728	39164	56430	QUISHPE GUANOLUISA LUIS A	55891	\$ 15,00	17/07/2007	Activa	
1729	39164	56431	QUISHPE GUANOLUISA LUIS A	55891	\$ 15,00	17/07/2007	Activa	
1730	39164	56432	QUISHPE GUANOLUISA LUIS A	55891	\$ 15,00	17/07/2007	Activa	
1731	39164	56433	QUISHPE GUANOLUISA LUIS A	55891	\$ 15,00	17/07/2007	Activa	
1732	39164	56434	QUISHPE GUANOLUISA LUIS A	55891	\$ 14,89	17/07/2007	Activa	
1733	39164	56435	QUISHPE GUANOLUISA LUIS A	55891	\$ 15,08	17/07/2007	Activa	
1734	39411	60470	QUISPE Q.JOSE HERNAN	12880	\$ 6,39	10/12/2007	Activa	
1735	39411	60471	QUISPE Q.JOSE HERNAN	12880	\$ 11,02	10/12/2007	Activa	
1736	39411	60472	QUISPE Q.JOSE HERNAN	12880	\$ 11,02	10/12/2007	Activa	
1737	39411	60473	QUISPE Q.JOSE HERNAN	12880	\$ 11,02	10/12/2007	Activa	
1738	39411	60474	QUISPE Q.JOSE HERNAN	12880	\$ 10,11	10/12/2007	Activa	
1739	39411	60475	QUISPE Q.JOSE HERNAN	12880	\$ 10,16	10/12/2007	Activa	
1740	39411	60476	QUISPE Q.JOSE HERNAN	12880	\$ 9,98	10/12/2007	Activa	
1741	39411	60477	QUISPE Q.JOSE HERNAN	12880	\$ 9,43	10/12/2007	Activa	
1742	39411	60478	QUISPE Q.JOSE HERNAN	12880	\$ 4,12	10/12/2007	Activa	
1743	39411	60479	QUISPE Q.JOSE HERNAN	12880	\$ 4,28	10/12/2007	Activa	



Empresa Eléctrica Provincial Cotopaxi S.A. al 31 de diciembre del 2007							ON 59/89	
NOTAS DE DEBITO EMITIDAS DURANTE LOS ULTIMOS DIEZ AÑOS								
Nro	Código del Cliente	Número de Nota de Débito	NOMBRE	Código de la Cuenta	Saldo	Fecha	Estado de la cuenta	Otras Cuentas Activas
1744	39411	60480	QUISPE Q.JOSE HERNAN	12880	\$ 4,20	10/12/2007	Activa	
1745	39411	60481	QUISPE Q.JOSE HERNAN	12880	\$ 4,57	10/12/2007	Activa	
1746	39751	54427	RAZO VALVERDE CRISTINA	1319	\$ 13,45	08/05/2007	Activa	
1747	39860	59187	REINOSO CONRADO SEGUNDO A	25012	\$ 17,09	18/10/2007	Activa	
1748	39860	59188	REINOSO CONRADO SEGUNDO A	25012	\$ 17,09	18/10/2007	Activa	
1749	39860	59189	REINOSO CONRADO SEGUNDO A	25012	\$ 17,09	18/10/2007	Activa	
1750	39860	59190	REINOSO CONRADO SEGUNDO A	25012	\$ 17,09	18/10/2007	Activa	
1751	39860	59191	REINOSO CONRADO SEGUNDO A	25012	\$ 17,09	18/10/2007	Activa	
1752	39860	59192	REINOSO CONRADO SEGUNDO A	25012	\$ 17,09	18/10/2007	Activa	
1753	39860	59193	REINOSO CONRADO SEGUNDO A	25012	\$ 17,42	18/10/2007	Activa	
1754	39860	59194	REINOSO CONRADO SEGUNDO A	25012	\$ 17,42	18/10/2007	Activa	
1755	39860	59195	REINOSO CONRADO SEGUNDO A	25012	\$ 17,54	18/10/2007	Activa	
1756	39864	59287	REINOSO ESCOBAR CLEMENCIA	25467	\$ 23,32	29/10/2007	Activa	
1757	39864	59288	REINOSO ESCOBAR CLEMENCIA	25467	\$ 23,32	29/10/2007	Activa	
1758	39864	59289	REINOSO ESCOBAR CLEMENCIA	25467	\$ 25,72	29/10/2007	Activa	
1759	39864	59290	REINOSO ESCOBAR CLEMENCIA	25467	\$ 23,32	29/10/2007	Activa	
1760	39864	59291	REINOSO ESCOBAR CLEMENCIA	25467	\$ 25,72	29/10/2007	Activa	
1761	39864	59292	REINOSO ESCOBAR CLEMENCIA	25467	\$ 25,72	29/10/2007	Activa	
1762	39864	59293	REINOSO ESCOBAR CLEMENCIA	25467	\$ 5,08	29/10/2007	Activa	
1763	39864	59294	REINOSO ESCOBAR CLEMENCIA	25467	\$ 23,25	29/10/2007	Activa	
1764	39886	55148	REINOSO MARIA TARCILIA	21574	\$ 228,40	21/05/2007	Activa	
1765	40055	59561	RENGIFO NIETO LUIS EDUA 1	26822	\$ 28,96	09/11/2007	Activa	
1766	40522	55757	ROBAYO ROBAYO SERGIO	17942	\$ 4,50	15/06/2007	Activa	
1767	40522	55758	ROBAYO ROBAYO SERGIO	17942	\$ 7,15	15/06/2007	Activa	
1768	40522	55759	ROBAYO ROBAYO SERGIO	17942	\$ 7,07	15/06/2007	Activa	
1769	40522	55760	ROBAYO ROBAYO SERGIO	17942	\$ 5,16	15/06/2007	Activa	
1770	40522	55761	ROBAYO ROBAYO SERGIO	17942	\$ 6,64	15/06/2007	Activa	
1771	40522	55762	ROBAYO ROBAYO SERGIO	17942	\$ 7,33	15/06/2007	Activa	
1772	40522	55763	ROBAYO ROBAYO SERGIO	17942	\$ 7,44	15/06/2007	Activa	
1773	40522	55764	ROBAYO ROBAYO SERGIO	17942	\$ 6,27	15/06/2007	Activa	
1774	40522	55765	ROBAYO ROBAYO SERGIO	17942	\$ 6,52	15/06/2007	Activa	
1775	40522	55766	ROBAYO ROBAYO SERGIO	17942	\$ 6,14	15/06/2007	Activa	
1776	40522	55767	ROBAYO ROBAYO SERGIO	17942	\$ 7,90	15/06/2007	Activa	
1777	40522	55768	ROBAYO ROBAYO SERGIO	17942	\$ 8,27	15/06/2007	Activa	
1778	40837	56208	RODRIGUEZ SARA	42494	\$ 2,12	17/07/2007	Activa	
1779	40837	56209	RODRIGUEZ SARA	42494	\$ 3,55	17/07/2007	Activa	
1780	40837	56210	RODRIGUEZ SARA	42494	\$ 3,74	17/07/2007	Activa	
1781	40837	56211	RODRIGUEZ SARA	42494	\$ 1,65	17/07/2007	Activa	
1782	40837	56212	RODRIGUEZ SARA	42494	\$ 2,13	17/07/2007	Activa	
1783	40837	56213	RODRIGUEZ SARA	42494	\$ 2,33	17/07/2007	Activa	
1784	40837	56214	RODRIGUEZ SARA	42494	\$ 1,86	17/07/2007	Activa	
1785	40837	56215	RODRIGUEZ SARA	42494	\$ 2,33	17/07/2007	Activa	
1786	40837	56216	RODRIGUEZ SARA	42494	\$ 2,80	17/07/2007	Activa	
1787	40837	56217	RODRIGUEZ SARA	42494	\$ 2,64	17/07/2007	Activa	
1788	40837	56218	RODRIGUEZ SARA	42494	\$ 2,52	17/07/2007	Activa	
1789	41203	59283	ROSETO IZURIETA HOMERO	6493	\$ 0,77	26/10/2007	Activa	
1790	41203	59284	ROSETO IZURIETA HOMERO	6493	\$ 1,96	26/10/2007	Activa	
1791	41203	59285	ROSETO IZURIETA HOMERO	6493	\$ 1,96	26/10/2007	Activa	
1792	41437	59403	SAAVEDRA GERARDO	13991	\$ 5,23	08/11/2007	Activa	

Empresa Eléctrica Provincial Cotopaxi S.A. al 31 de diciembre del 2007							ON 60/89	
NOTAS DE DEBITO EMITIDAS DURANTE LOS ULTIMOS DIEZ AÑOS								
Nro	Código del Cliente	Número de Nota de Débito	NOMBRE	Código de la Cuenta	Saldo	Fecha	Estado de la cuenta	Otras Cuentas Activas
1793	41437	59404	SAAVEDRA GERARDO	13991	\$ 5,30	08/11/2007	Activa	
1794	41437	59405	SAAVEDRA GERARDO	13991	\$ 7,35	08/11/2007	Activa	
1795	41437	59406	SAAVEDRA GERARDO	13991	\$ 7,35	08/11/2007	Activa	
1796	41437	59407	SAAVEDRA GERARDO	13991	\$ 7,27	08/11/2007	Activa	
1797	41492	60257	SACATORO SACATORO MARIA C	54691	\$ 3,86	05/12/2007	Activa	
1798	41492	60258	SACATORO SACATORO MARIA C	54691	\$ 4,05	05/12/2007	Activa	
1799	41492	60259	SACATORO SACATORO MARIA C	54691	\$ 0,52	05/12/2007	Activa	
1800	41492	60260	SACATORO SACATORO MARIA C	54691	\$ 3,50	05/12/2007	Activa	
1801	41492	60261	SACATORO SACATORO MARIA C	54691	\$ 4,23	05/12/2007	Activa	
1802	41492	60262	SACATORO SACATORO MARIA C	54691	\$ 4,23	05/12/2007	Activa	
1803	41492	60263	SACATORO SACATORO MARIA C	54691	\$ 1,25	05/12/2007	Activa	
1804	41492	60264	SACATORO SACATORO MARIA C	54691	\$ 1,07	05/12/2007	Activa	
1805	41492	60265	SACATORO SACATORO MARIA C	54691	\$ 2,03	05/12/2007	Activa	
1806	41502	60387	SACATORO TUCUMBI SALVADOR	54728	\$ 2,94	10/12/2007	Activa	
1807	41502	60388	SACATORO TUCUMBI SALVADOR	54728	\$ 2,94	10/12/2007	Activa	
1808	41502	60389	SACATORO TUCUMBI SALVADOR	54728	\$ 2,94	10/12/2007	Activa	
1809	41502	60390	SACATORO TUCUMBI SALVADOR	54728	\$ 3,03	10/12/2007	Activa	
1810	41502	60391	SACATORO TUCUMBI SALVADOR	54728	\$ 2,94	10/12/2007	Activa	
1811	41502	60392	SACATORO TUCUMBI SALVADOR	54728	\$ 2,76	10/12/2007	Activa	
1812	41502	60393	SACATORO TUCUMBI SALVADOR	54728	\$ 2,76	10/12/2007	Activa	
1813	41502	60394	SACATORO TUCUMBI SALVADOR	54728	\$ 1,49	10/12/2007	Activa	
1814	41502	60395	SACATORO TUCUMBI SALVADOR	54728	\$ 1,49	10/12/2007	Activa	
1815	41502	60396	SACATORO TUCUMBI SALVADOR	54728	\$ 1,49	10/12/2007	Activa	
1816	41502	60397	SACATORO TUCUMBI SALVADOR	54728	\$ 1,49	10/12/2007	Activa	
1817	41755	60677	DOICELA JESUS MESIAS	7490	\$ 1,45	11/12/2007	Activa	
1818	41755	60678	DOICELA JESUS MESIAS	7490	\$ 1,99	11/12/2007	Activa	
1819	41755	60681	DOICELA JESUS MESIAS	7490	\$ 2,26	11/12/2007	Activa	
1820	41755	60682	DOICELA JESUS MESIAS	7490	\$ 1,67	11/12/2007	Activa	
1821	41755	60683	DOICELA JESUS MESIAS	7490	\$ 2,17	11/12/2007	Activa	
1822	41755	60684	DOICELA JESUS MESIAS	7490	\$ 2,54	11/12/2007	Activa	
1823	41755	60685	DOICELA JESUS MESIAS	7490	\$ 1,87	11/12/2007	Activa	
1824	41755	60686	DOICELA JESUS MESIAS	7490	\$ 1,91	11/12/2007	Activa	
1825	41841	59490	SALAZAR ROMERO CARLOS M.	14129	\$ 8,88	08/11/2007	Activa	
1826	41841	59491	SALAZAR ROMERO CARLOS M.	14129	\$ 8,88	08/11/2007	Activa	
1827	41841	59492	SALAZAR ROMERO CARLOS M.	14129	\$ 7,39	08/11/2007	Activa	
1828	41841	59493	SALAZAR ROMERO CARLOS M.	14129	\$ 9,11	08/11/2007	Activa	
1829	41841	59494	SALAZAR ROMERO CARLOS M.	14129	\$ 9,11	08/11/2007	Activa	
1830	41959	60187	SALGADO SANCHEZ LIZARDO	21521	\$ 11,13	04/12/2007	Activa	
1831	41959	60188	SALGADO SANCHEZ LIZARDO	21521	\$ 5,49	04/12/2007	Activa	
1832	41959	60189	SALGADO SANCHEZ LIZARDO	21521	\$ 15,09	04/12/2007	Activa	
1833	41959	60190	SALGADO SANCHEZ LIZARDO	21521	\$ 16,64	04/12/2007	Activa	
1834	41959	60191	SALGADO SANCHEZ LIZARDO	21521	\$ 16,28	04/12/2007	Activa	
1835	41959	60192	SALGADO SANCHEZ LIZARDO	21521	\$ 16,55	04/12/2007	Activa	
1836	41959	60193	SALGADO SANCHEZ LIZARDO	21521	\$ 14,91	04/12/2007	Activa	
1837	41959	60194	SALGADO SANCHEZ LIZARDO	21521	\$ 17,23	04/12/2007	Activa	
1838	41959	60195	SALGADO SANCHEZ LIZARDO	21521	\$ 17,31	04/12/2007	Activa	
1839	41959	60196	SALGADO SANCHEZ LIZARDO	21521	\$ 17,43	04/12/2007	Activa	
1840	41959	60197	SALGADO SANCHEZ LIZARDO	21521	\$ 17,43	04/12/2007	Activa	
1841	42461	58800	SANDOVAL CH SONIA M	17721	\$ 7,56	09/10/2007	Activa	

Empresa Eléctrica Provincial Cotopaxi S.A. al 31 de diciembre del 2007							ON 61/89	
NOTAS DE DEBITO EMITIDAS DURANTE LOS ULTIMOS DIEZ AÑOS								
Nro	Código del Cliente	Número de Nota de Débito	NOMBRE	Código de la Cuenta	Saldo	Fecha	Estado de la cuenta	Otras Cuentas Activas
1842	42461	58801	SANDOVAL CH SONIA M	17721	\$ 7,98	09/10/2007	Activa	
1843	42461	58802	SANDOVAL CH SONIA M	17721	\$ 7,16	09/10/2007	Activa	
1844	42461	58803	SANDOVAL CH SONIA M	17721	\$ 7,16	09/10/2007	Activa	
1845	42461	58804	SANDOVAL CH SONIA M	17721	\$ 7,16	09/10/2007	Activa	
1846	42461	58805	SANDOVAL CH SONIA M	17721	\$ 9,32	09/10/2007	Activa	
1847	42495	60156	SANDOVAL L CARLOS H	21523	\$ 6,89	03/12/2007	Activa	
1848	42495	60157	SANDOVAL L CARLOS H	21523	\$ 6,78	03/12/2007	Activa	
1849	42495	60158	SANDOVAL L CARLOS H	21523	\$ 5,56	03/12/2007	Activa	
1850	42495	60159	SANDOVAL L CARLOS H	21523	\$ 7,99	03/12/2007	Activa	
1851	42495	60160	SANDOVAL L CARLOS H	21523	\$ 6,56	03/12/2007	Activa	
1852	42495	60161	SANDOVAL L CARLOS H	21523	\$ 7,02	03/12/2007	Activa	
1853	42495	60162	SANDOVAL L CARLOS H	21523	\$ 6,92	03/12/2007	Activa	
1854	42495	60163	SANDOVAL L CARLOS H	21523	\$ 6,03	03/12/2007	Activa	
1855	42495	60164	SANDOVAL L CARLOS H	21523	\$ 2,67	03/12/2007	Activa	
1856	42495	60165	SANDOVAL L CARLOS H	21523	\$ 3,08	03/12/2007	Activa	
1857	42495	60166	SANDOVAL L CARLOS H	21523	\$ 3,28	03/12/2007	Activa	
1858	42495	60167	SANDOVAL L CARLOS H	21523	\$ 3,12	03/12/2007	Activa	
1859	42629	60973	SANGOVALIN SISALEMA MANUE	54955	\$ 2,00	18/12/2007	Activa	
1860	42629	60974	SANGOVALIN SISALEMA MANUE	54955	\$ 3,50	18/12/2007	Activa	
1861	42629	60975	SANGOVALIN SISALEMA MANUE	54955	\$ 4,50	18/12/2007	Activa	
1862	42629	60976	SANGOVALIN SISALEMA MANUE	54955	\$ 4,14	18/12/2007	Activa	
1863	42629	60977	SANGOVALIN SISALEMA MANUE	54955	\$ 4,14	18/12/2007	Activa	
1864	42629	60978	SANGOVALIN SISALEMA MANUE	54955	\$ 4,78	18/12/2007	Activa	
1865	42629	60979	SANGOVALIN SISALEMA MANUE	54955	\$ 4,78	18/12/2007	Activa	
1866	42629	60980	SANGOVALIN SISALEMA MANUE	54955	\$ 1,89	18/12/2007	Activa	
1867	42629	60981	SANGOVALIN SISALEMA MANUE	54955	\$ 2,01	18/12/2007	Activa	
1868	42629	60982	SANGOVALIN SISALEMA MANUE	54955	\$ 1,89	18/12/2007	Activa	
1869	42629	60983	SANGOVALIN SISALEMA MANUE	54955	\$ 1,93	18/12/2007	Activa	
1870	42933	57106	SANTAFE PANCHI RAFAEL	22142	\$ 18,08	03/08/2007	Liquidada	
1871	43678	59504	SIERRA SANCHEZ CARMEN ELI	5926	\$ 59,35	08/11/2007	Activa	
1872	43678	59505	SIERRA SANCHEZ CARMEN ELI	5926	\$ 59,35	08/11/2007	Activa	
1873	43678	59506	SIERRA SANCHEZ CARMEN ELI	5926	\$ 59,35	08/11/2007	Activa	
1874	43678	59507	SIERRA SANCHEZ CARMEN ELI	5926	\$ 59,35	08/11/2007	Activa	
1875	43678	59508	SIERRA SANCHEZ CARMEN ELI	5926	\$ 59,35	08/11/2007	Activa	
1876	43678	59509	SIERRA SANCHEZ CARMEN ELI	5926	\$ 59,35	08/11/2007	Activa	
1877	43678	59510	SIERRA SANCHEZ CARMEN ELI	5926	\$ 59,35	08/11/2007	Activa	
1878	43678	59511	SIERRA SANCHEZ CARMEN ELI	5926	\$ 59,35	08/11/2007	Activa	
1879	43678	59512	SIERRA SANCHEZ CARMEN ELI	5926	\$ 59,35	08/11/2007	Activa	
1880	43678	59513	SIERRA SANCHEZ CARMEN ELI	5926	\$ 59,35	08/11/2007	Activa	
1881	43678	59514	SIERRA SANCHEZ CARMEN ELI	5926	\$ 59,69	08/11/2007	Activa	
1882	43678	59515	SIERRA SANCHEZ CARMEN ELI	5926	\$ 59,69	08/11/2007	Activa	
1883	43999	60045	SINCHIGUANO HERRERA AUGUS	3742	\$ 19,20	29/11/2007	Activa	
1884	43999	60046	SINCHIGUANO HERRERA AUGUS	3742	\$ 19,20	29/11/2007	Activa	
1885	43999	60047	SINCHIGUANO HERRERA AUGUS	3742	\$ 19,20	29/11/2007	Activa	
1886	43999	60048	SINCHIGUANO HERRERA AUGUS	3742	\$ 19,20	29/11/2007	Activa	
1887	43999	60049	SINCHIGUANO HERRERA AUGUS	3742	\$ 19,20	29/11/2007	Activa	
1888	43999	60050	SINCHIGUANO HERRERA AUGUS	3742	\$ 19,20	29/11/2007	Activa	
1889	43999	60051	SINCHIGUANO HERRERA AUGUS	3742	\$ 19,20	29/11/2007	Activa	
1890	43999	60052	SINCHIGUANO HERRERA AUGUS	3742	\$ 19,20	29/11/2007	Activa	



Empresa Eléctrica Provincial Cotopaxi S.A. al 31 de diciembre del 2007							ON 62/89	
NOTAS DE DEBITO EMITIDAS DURANTE LOS ULTIMOS DIEZ AÑOS								
Nro	Código del Cliente	Número de Nota de Débito	NOMBRE	Código de la Cuenta	Saldo	Fecha	Estado de la cuenta	Otras Cuentas Activas
1891	43999	60053	SINCHIGUANO HERRERA AUGUS	3742	\$ 19,20	29/11/2007	Activa	
1892	43999	60054	SINCHIGUANO HERRERA AUGUS	3742	\$ 19,20	29/11/2007	Activa	
1893	43999	60055	SINCHIGUANO HERRERA AUGUS	3742	\$ 19,20	29/11/2007	Activa	
1894	43999	60056	SINCHIGUANO HERRERA AUGUS	3742	\$ 19,20	29/11/2007	Activa	
1895	43999	60057	SINCHIGUANO HERRERA AUGUS	3742	\$ 18,73	29/11/2007	Activa	
1896	43999	60058	SINCHIGUANO HERRERA AUGUS	3742	\$ 18,73	29/11/2007	Activa	
1897	43999	60059	SINCHIGUANO HERRERA AUGUS	3742	\$ 18,73	29/11/2007	Activa	
1898	43999	60060	SINCHIGUANO HERRERA AUGUS	3742	\$ 18,73	29/11/2007	Activa	
1899	43999	60061	SINCHIGUANO HERRERA AUGUS	3742	\$ 18,73	29/11/2007	Activa	
1900	43999	60062	SINCHIGUANO HERRERA AUGUS	3742	\$ 18,73	29/11/2007	Activa	
1901	43999	60063	SINCHIGUANO HERRERA AUGUS	3742	\$ 18,73	29/11/2007	Activa	
1902	43999	60064	SINCHIGUANO HERRERA AUGUS	3742	\$ 18,73	29/11/2007	Activa	
1903	43999	60065	SINCHIGUANO HERRERA AUGUS	3742	\$ 18,73	29/11/2007	Activa	
1904	43999	60066	SINCHIGUANO HERRERA AUGUS	3742	\$ 18,73	29/11/2007	Activa	
1905	43999	60067	SINCHIGUANO HERRERA AUGUS	3742	\$ 18,74	29/11/2007	Activa	
1906	43999	60068	SINCHIGUANO HERRERA AUGUS	3742	\$ 18,74	29/11/2007	Activa	
1907	43999	60069	SINCHIGUANO HERRERA AUGUS	3742	\$ 18,74	29/11/2007	Activa	
1908	43999	60070	SINCHIGUANO HERRERA AUGUS	3742	\$ 18,81	29/11/2007	Activa	
1909	43999	60071	SINCHIGUANO HERRERA AUGUS	3742	\$ 18,74	29/11/2007	Activa	
1910	43999	60072	SINCHIGUANO HERRERA AUGUS	3742	\$ 18,74	29/11/2007	Activa	
1911	43999	60073	SINCHIGUANO HERRERA AUGUS	3742	\$ 18,74	29/11/2007	Activa	
1912	43999	60074	SINCHIGUANO HERRERA AUGUS	3742	\$ 18,74	29/11/2007	Activa	
1913	43999	60075	SINCHIGUANO HERRERA AUGUS	3742	\$ 18,74	29/11/2007	Activa	
1914	43999	60076	SINCHIGUANO HERRERA AUGUS	3742	\$ 18,74	29/11/2007	Activa	
1915	43999	60077	SINCHIGUANO HERRERA AUGUS	3742	\$ 18,74	29/11/2007	Activa	
1916	43999	60078	SINCHIGUANO HERRERA AUGUS	3742	\$ 18,74	29/11/2007	Activa	
1917	43999	60079	SINCHIGUANO HERRERA AUGUS	3742	\$ 18,74	29/11/2007	Activa	
1918	43999	60080	SINCHIGUANO HERRERA AUGUS	3742	\$ 18,74	29/11/2007	Activa	
1919	43999	60081	SINCHIGUANO HERRERA AUGUS	3742	\$ 18,74	29/11/2007	Activa	
1920	43999	60082	SINCHIGUANO HERRERA AUGUS	3742	\$ 18,74	29/11/2007	Activa	
1921	43999	60083	SINCHIGUANO HERRERA AUGUS	3742	\$ 18,74	29/11/2007	Activa	
1922	43999	60084	SINCHIGUANO HERRERA AUGUS	3742	\$ 18,74	29/11/2007	Activa	
1923	43999	60085	SINCHIGUANO HERRERA AUGUS	3742	\$ 18,74	29/11/2007	Activa	
1924	43999	60086	SINCHIGUANO HERRERA AUGUS	3742	\$ 18,74	29/11/2007	Activa	
1925	43999	60087	SINCHIGUANO HERRERA AUGUS	3742	\$ 22,27	29/11/2007	Activa	
1926	44110	61028	SISALEMA T PATRICIO	54662	\$ 4,05	19/12/2007	Activa	
1927	44110	61029	SISALEMA T PATRICIO	54662	\$ 1,98	19/12/2007	Activa	
1928	44110	61030	SISALEMA T PATRICIO	54662	\$ 4,96	19/12/2007	Activa	
1929	44110	61031	SISALEMA T PATRICIO	54662	\$ 4,96	19/12/2007	Activa	
1930	44110	61032	SISALEMA T PATRICIO	54662	\$ 4,96	19/12/2007	Activa	
1931	44110	61033	SISALEMA T PATRICIO	54662	\$ 1,98	19/12/2007	Activa	
1932	44110	61034	SISALEMA T PATRICIO	54662	\$ 4,96	19/12/2007	Activa	
1933	44110	61035	SISALEMA T PATRICIO	54662	\$ 2,41	19/12/2007	Activa	
1934	44110	61036	SISALEMA T PATRICIO	54662	\$ 2,41	19/12/2007	Activa	
1935	44876	60929	TACO SASIG ANGEL	25021	\$ 10,42	18/12/2007	Activa	
1936	44876	60930	TACO SASIG ANGEL	25021	\$ 20,40	18/12/2007	Activa	
1937	44876	60931	TACO SASIG ANGEL	25021	\$ 12,94	18/12/2007	Activa	
1938	44876	60932	TACO SASIG ANGEL	25021	\$ 14,32	18/12/2007	Activa	
1939	44876	60933	TACO SASIG ANGEL	25021	\$ 4,67	18/12/2007	Activa	

Empresa Eléctrica Provincial Cotopaxi S.A. al 31 de diciembre del 2007							ON 63/89	
NOTAS DE DEBITO EMITIDAS DURANTE LOS ULTIMOS DIEZ AÑOS								
Nro	Código del Cliente	Número de Nota de Débito	NOMBRE	Código de la Cuenta	Saldo	Fecha	Estado de la cuenta	Otras Cuentas Activas
1940	44876	60934	TACO SASIG ANGEL	25021	\$ 8,07	18/12/2007	Activa	
1941	44876	60935	TACO SASIG ANGEL	25021	\$ 11,07	18/12/2007	Activa	
1942	44876	60936	TACO SASIG ANGEL	25021	\$ 5,98	18/12/2007	Activa	
1943	44876	60937	TACO SASIG ANGEL	25021	\$ 10,42	18/12/2007	Activa	
1944	44876	60938	TACO SASIG ANGEL	25021	\$ 6,11	18/12/2007	Activa	
1945	44876	60939	TACO SASIG ANGEL	25021	\$ 17,53	18/12/2007	Activa	
1946	44876	60940	TACO SASIG ANGEL	25021	\$ 17,33	18/12/2007	Activa	
1947	44992	60561	TAIPE CH JOSE E	8463	\$ 18,96	10/12/2007	Activa	
1948	44992	60562	TAIPE CH JOSE E	8463	\$ 18,96	10/12/2007	Activa	
1949	44992	60563	TAIPE CH JOSE E	8463	\$ 18,96	10/12/2007	Activa	
1950	44992	60564	TAIPE CH JOSE E	8463	\$ 18,96	10/12/2007	Activa	
1951	44992	60565	TAIPE CH JOSE E	8463	\$ 15,98	10/12/2007	Activa	
1952	44992	60566	TAIPE CH JOSE E	8463	\$ 15,98	10/12/2007	Activa	
1953	44992	60567	TAIPE CH JOSE E	8463	\$ 18,96	10/12/2007	Activa	
1954	44992	60568	TAIPE CH JOSE E	8463	\$ 18,96	10/12/2007	Activa	
1955	44992	60569	TAIPE CH JOSE E	8463	\$ 19,42	10/12/2007	Activa	
1956	44992	60570	TAIPE CH JOSE E	8463	\$ 16,44	10/12/2007	Activa	
1957	44992	60571	TAIPE CH JOSE E	8463	\$ 16,44	10/12/2007	Activa	
1958	45024	51739	TAIPE CHUQUI JOSE GUSTAVO	12486	\$ 7,05	09/02/2007	Activa	
1959	45024	51740	TAIPE CHUQUI JOSE GUSTAVO	12486	\$ 7,27	09/02/2007	Activa	
1960	45024	51741	TAIPE CHUQUI JOSE GUSTAVO	12486	\$ 5,88	09/02/2007	Activa	
1961	45024	51742	TAIPE CHUQUI JOSE GUSTAVO	12486	\$ 4,89	09/02/2007	Activa	
1962	45024	51743	TAIPE CHUQUI JOSE GUSTAVO	12486	\$ 6,15	09/02/2007	Activa	
1963	45024	51744	TAIPE CHUQUI JOSE GUSTAVO	12486	\$ 6,33	09/02/2007	Activa	
1964	45024	51745	TAIPE CHUQUI JOSE GUSTAVO	12486	\$ 6,97	09/02/2007	Activa	
1965	45024	51746	TAIPE CHUQUI JOSE GUSTAVO	12486	\$ 7,64	09/02/2007	Activa	
1966	45024	51747	TAIPE CHUQUI JOSE GUSTAVO	12486	\$ 7,68	09/02/2007	Activa	
1967	45024	51748	TAIPE CHUQUI JOSE GUSTAVO	12486	\$ 7,77	09/02/2007	Activa	
1968	45024	51749	TAIPE CHUQUI JOSE GUSTAVO	12486	\$ 8,17	09/02/2007	Activa	
1969	45024	51750	TAIPE CHUQUI JOSE GUSTAVO	12486	\$ 7,77	09/02/2007	Activa	
1970	45191	59166	TAIPE TOAPANTA JORGE	22152	\$ 24,63	18/10/2007	Activa	
1971	45191	59167	TAIPE TOAPANTA JORGE	22152	\$ 24,63	18/10/2007	Activa	
1972	45191	59168	TAIPE TOAPANTA JORGE	22152	\$ 24,64	18/10/2007	Activa	
1973	45191	59169	TAIPE TOAPANTA JORGE	22152	\$ 24,64	18/10/2007	Activa	
1974	45191	59170	TAIPE TOAPANTA JORGE	22152	\$ 24,64	18/10/2007	Activa	
1975	45191	59171	TAIPE TOAPANTA JORGE	22152	\$ 24,67	18/10/2007	Activa	
1976	45191	59172	TAIPE TOAPANTA JORGE	22152	\$ 24,64	18/10/2007	Activa	
1977	45191	59173	TAIPE TOAPANTA JORGE	22152	\$ 24,64	18/10/2007	Activa	
1978	45191	59174	TAIPE TOAPANTA JORGE	22152	\$ 24,64	18/10/2007	Activa	
1979	45191	59175	TAIPE TOAPANTA JORGE	22152	\$ 24,64	18/10/2007	Activa	
1980	45191	59176	TAIPE TOAPANTA JORGE	22152	\$ 24,64	18/10/2007	Activa	
1981	45191	59177	TAIPE TOAPANTA JORGE	22152	\$ 24,64	18/10/2007	Activa	
1982	45191	59178	TAIPE TOAPANTA JORGE	22152	\$ 24,64	18/10/2007	Activa	
1983	45191	59179	TAIPE TOAPANTA JORGE	22152	\$ 24,64	18/10/2007	Activa	
1984	45191	59180	TAIPE TOAPANTA JORGE	22152	\$ 24,64	18/10/2007	Activa	
1985	45191	59181	TAIPE TOAPANTA JORGE	22152	\$ 24,64	18/10/2007	Activa	
1986	45191	59182	TAIPE TOAPANTA JORGE	22152	\$ 24,64	18/10/2007	Activa	
1987	45191	59183	TAIPE TOAPANTA JORGE	22152	\$ 24,64	18/10/2007	Activa	
1988	45191	59184	TAIPE TOAPANTA JORGE	22152	\$ 24,64	18/10/2007	Activa	

Empresa Eléctrica Provincial Cotopaxi S.A. al 31 de diciembre del 2007							ON 64/89	
NOTAS DE DEBITO EMITIDAS DURANTE LOS ULTIMOS DIEZ AÑOS								
Nro	Código del Cliente	Número de Nota de Débito	NOMBRE	Código de la Cuenta	Saldo	Fecha	Estado de la cuenta	Otras Cuentas Activas
1989	45191	59185	TAIPE TOAPANTA JORGE	22152	\$ 25,06	18/10/2007	Activa	
1990	45191	59186	TAIPE TOAPANTA JORGE	22152	\$ 25,06	18/10/2007	Activa	
1991	45509	55841	TAPIA ESPINOSA JORGE E	90556	\$ 10,04	15/06/2007	Activa	
1992	45509	55842	TAPIA ESPINOSA JORGE E	90556	\$ 10,22	15/06/2007	Activa	
1993	45509	55843	TAPIA ESPINOSA JORGE E	90556	\$ 9,53	15/06/2007	Activa	
1994	45509	55844	TAPIA ESPINOSA JORGE E	90556	\$ 10,35	15/06/2007	Activa	
1995	45509	55845	TAPIA ESPINOSA JORGE E	90556	\$ 9,08	15/06/2007	Activa	
1996	45509	55846	TAPIA ESPINOSA JORGE E	90556	\$ 9,20	15/06/2007	Activa	
1997	45509	55847	TAPIA ESPINOSA JORGE E	90556	\$ 9,59	15/06/2007	Activa	
1998	45509	55848	TAPIA ESPINOSA JORGE E	90556	\$ 9,45	15/06/2007	Activa	
1999	45509	55849	TAPIA ESPINOSA JORGE E	90556	\$ 9,88	15/06/2007	Activa	
2000	45509	55850	TAPIA ESPINOSA JORGE E	90556	\$ 9,69	15/06/2007	Activa	
2001	45509	55851	TAPIA ESPINOSA JORGE E	90556	\$ 9,64	15/06/2007	Activa	
2002	45509	55852	TAPIA ESPINOSA JORGE E	90556	\$ 6,19	15/06/2007	Activa	
2003	45627	59960	TAPIA MANUEL SEGUNDO	35571	\$ 52,90	26/11/2007	Activa	
2004	45627	59961	TAPIA MANUEL SEGUNDO	35571	\$ 52,90	26/11/2007	Activa	
2005	45627	59962	TAPIA MANUEL SEGUNDO	35571	\$ 52,90	26/11/2007	Activa	
2006	45627	59963	TAPIA MANUEL SEGUNDO	35571	\$ 52,91	26/11/2007	Activa	
2007	45627	59964	TAPIA MANUEL SEGUNDO	35571	\$ 52,91	26/11/2007	Activa	
2008	45627	59965	TAPIA MANUEL SEGUNDO	35571	\$ 52,91	26/11/2007	Activa	
2009	45627	59966	TAPIA MANUEL SEGUNDO	35571	\$ 52,91	26/11/2007	Activa	
2010	45627	59967	TAPIA MANUEL SEGUNDO	35571	\$ 50,05	26/11/2007	Activa	
2011	45627	59968	TAPIA MANUEL SEGUNDO	35571	\$ 50,05	26/11/2007	Activa	
2012	45627	59969	TAPIA MANUEL SEGUNDO	35571	\$ 50,05	26/11/2007	Activa	
2013	45627	59970	TAPIA MANUEL SEGUNDO	35571	\$ 50,05	26/11/2007	Activa	
2014	45627	59971	TAPIA MANUEL SEGUNDO	35571	\$ 50,05	26/11/2007	Activa	
2015	45627	59972	TAPIA MANUEL SEGUNDO	35571	\$ 50,05	26/11/2007	Activa	
2016	45627	59973	TAPIA MANUEL SEGUNDO	35571	\$ 50,05	26/11/2007	Activa	
2017	45627	59974	TAPIA MANUEL SEGUNDO	35571	\$ 50,05	26/11/2007	Activa	
2018	45627	59975	TAPIA MANUEL SEGUNDO	35571	\$ 52,91	26/11/2007	Activa	
2019	45627	59976	TAPIA MANUEL SEGUNDO	35571	\$ 52,91	26/11/2007	Activa	
2020	45627	59977	TAPIA MANUEL SEGUNDO	35571	\$ 52,91	26/11/2007	Activa	
2021	45627	59978	TAPIA MANUEL SEGUNDO	35571	\$ 52,91	26/11/2007	Activa	
2022	45627	59979	TAPIA MANUEL SEGUNDO	35571	\$ 52,91	26/11/2007	Activa	
2023	45665	59907	TAPIA ORBEA LOIDE CECILIA	103507	\$ 268,28	22/11/2007	Activa	
2024	45769	55056	TAPIA TAPIA LUIS	0	\$ 0,44	16/05/2007	Activa	
2025	45995	57263	TASIPANTA P.LUIS A.	0	\$ 0,65	22/08/2007	Activa	
2026	46000	53022	TASIPANTA S LUIS ALFONSO	14760	\$ 13,62	16/03/2007	Activa	
2027	46000	53023	TASIPANTA S LUIS ALFONSO	14760	\$ 16,58	16/03/2007	Activa	
2028	46000	53024	TASIPANTA S LUIS ALFONSO	14760	\$ 16,56	16/03/2007	Activa	
2029	46000	53025	TASIPANTA S LUIS ALFONSO	14760	\$ 15,24	16/03/2007	Activa	
2030	46005	52945	TASIPANTA S.SEGUNDO G.	16869	\$ 6,93	16/03/2007	Activa	
2031	46005	52946	TASIPANTA S.SEGUNDO G.	16869	\$ 6,81	16/03/2007	Activa	
2032	46005	52947	TASIPANTA S.SEGUNDO G.	16869	\$ 6,90	16/03/2007	Activa	
2033	46005	52948	TASIPANTA S.SEGUNDO G.	16869	\$ 7,07	16/03/2007	Activa	
2034	46005	52949	TASIPANTA S.SEGUNDO G.	16869	\$ 5,90	16/03/2007	Activa	
2035	46005	52950	TASIPANTA S.SEGUNDO G.	16869	\$ 5,88	16/03/2007	Activa	
2036	46005	52951	TASIPANTA S.SEGUNDO G.	16869	\$ 5,92	16/03/2007	Activa	
2037	46005	52952	TASIPANTA S.SEGUNDO G.	16869	\$ 5,88	16/03/2007	Activa	

Empresa Eléctrica Provincial Cotopaxi S.A. al 31 de diciembre del 2007							ON 65/89	
NOTAS DE DEBITO EMITIDAS DURANTE LOS ULTIMOS DIEZ AÑOS								
Nro	Código del Cliente	Número de Nota de Débito	NOMBRE	Código de la Cuenta	Saldo	Fecha	Estado de la cuenta	Otras Cuentas Activas
2038	46080	56005	TELLO J SEGUNDO C	0	\$ 25,09	20/06/2007	Activa	
2039	46348	55288	TERAN SINCHIGUANO SEGUNDO	44157	\$ 4,85	14/06/2007	Activa	
2040	46348	55289	TERAN SINCHIGUANO SEGUNDO	44157	\$ 4,85	14/06/2007	Activa	
2041	46348	55290	TERAN SINCHIGUANO SEGUNDO	44157	\$ 4,84	14/06/2007	Activa	
2042	46348	55291	TERAN SINCHIGUANO SEGUNDO	44157	\$ 4,85	14/06/2007	Activa	
2043	46348	55292	TERAN SINCHIGUANO SEGUNDO	44157	\$ 4,84	14/06/2007	Activa	
2044	46348	55293	TERAN SINCHIGUANO SEGUNDO	44157	\$ 4,83	14/06/2007	Activa	
2045	46348	55294	TERAN SINCHIGUANO SEGUNDO	44157	\$ 4,86	14/06/2007	Activa	
2046	46348	55295	TERAN SINCHIGUANO SEGUNDO	44157	\$ 4,85	14/06/2007	Activa	
2047	46348	55296	TERAN SINCHIGUANO SEGUNDO	44157	\$ 4,85	14/06/2007	Activa	
2048	46348	55297	TERAN SINCHIGUANO SEGUNDO	44157	\$ 4,83	14/06/2007	Activa	
2049	46348	55298	TERAN SINCHIGUANO SEGUNDO	44157	\$ 4,59	14/06/2007	Activa	
2050	46348	55299	TERAN SINCHIGUANO SEGUNDO	44157	\$ 3,15	14/06/2007	Activa	
2051	46561	59694	TIGASI CAIZON JUAN LUIS A	42699	\$ 8,79	12/11/2007	Activa	
2052	46561	59695	TIGASI CAIZON JUAN LUIS A	42699	\$ 8,03	12/11/2007	Activa	
2053	46561	59696	TIGASI CAIZON JUAN LUIS A	42699	\$ 8,33	12/11/2007	Activa	
2054	46561	59697	TIGASI CAIZON JUAN LUIS A	42699	\$ 5,86	12/11/2007	Activa	
2055	46561	59698	TIGASI CAIZON JUAN LUIS A	42699	\$ 5,86	12/11/2007	Activa	
2056	46561	59699	TIGASI CAIZON JUAN LUIS A	42699	\$ 10,06	12/11/2007	Activa	
2057	46561	59700	TIGASI CAIZON JUAN LUIS A	42699	\$ 8,58	12/11/2007	Activa	
2058	46561	59701	TIGASI CAIZON JUAN LUIS A	42699	\$ 8,33	12/11/2007	Activa	
2059	46561	59702	TIGASI CAIZON JUAN LUIS A	42699	\$ 7,38	12/11/2007	Activa	
2060	46561	59703	TIGASI CAIZON JUAN LUIS A	42699	\$ 11,27	12/11/2007	Activa	
2061	46561	59704	TIGASI CAIZON JUAN LUIS A	42699	\$ 11,27	12/11/2007	Activa	
2062	46561	59705	TIGASI CAIZON JUAN LUIS A	42699	\$ 10,55	12/11/2007	Activa	
2063	46581	60918	TIGASI GUASHCA ANGEL M.	54748	\$ 4,78	18/12/2007	Activa	
2064	46581	60919	TIGASI GUASHCA ANGEL M.	54748	\$ 4,78	18/12/2007	Activa	
2065	46581	60920	TIGASI GUASHCA ANGEL M.	54748	\$ 4,96	18/12/2007	Activa	
2066	46581	60921	TIGASI GUASHCA ANGEL M.	54748	\$ 4,96	18/12/2007	Activa	
2067	46581	60922	TIGASI GUASHCA ANGEL M.	54748	\$ 4,60	18/12/2007	Activa	
2068	46581	60923	TIGASI GUASHCA ANGEL M.	54748	\$ 4,87	18/12/2007	Activa	
2069	46581	60924	TIGASI GUASHCA ANGEL M.	54748	\$ 4,87	18/12/2007	Activa	
2070	46581	60925	TIGASI GUASHCA ANGEL M.	54748	\$ 4,96	18/12/2007	Activa	
2071	46581	60926	TIGASI GUASHCA ANGEL M.	54748	\$ 2,33	18/12/2007	Activa	
2072	46581	60927	TIGASI GUASHCA ANGEL M.	54748	\$ 2,41	18/12/2007	Activa	
2073	46581	60928	TIGASI GUASHCA ANGEL M.	54748	\$ 2,41	18/12/2007	Activa	
2074	46630	60356	TIGASI SACATORO GUILLERMO	55029	\$ 5,55	07/12/2007	Activa	
2075	46630	60357	TIGASI SACATORO GUILLERMO	55029	\$ 5,55	07/12/2007	Activa	
2076	46630	60358	TIGASI SACATORO GUILLERMO	55029	\$ 5,55	07/12/2007	Activa	
2077	46630	60359	TIGASI SACATORO GUILLERMO	55029	\$ 5,55	07/12/2007	Activa	
2078	46630	60360	TIGASI SACATORO GUILLERMO	55029	\$ 5,55	07/12/2007	Activa	
2079	46630	60361	TIGASI SACATORO GUILLERMO	55029	\$ 5,55	07/12/2007	Activa	
2080	46630	60362	TIGASI SACATORO GUILLERMO	55029	\$ 5,55	07/12/2007	Activa	
2081	46630	60363	TIGASI SACATORO GUILLERMO	55029	\$ 2,57	07/12/2007	Activa	
2082	46655	60233	TIGASI TUCUMBI SEGUNDO	54726	\$ 6,37	05/12/2007	Activa	
2083	46655	60234	TIGASI TUCUMBI SEGUNDO	54726	\$ 6,46	05/12/2007	Activa	
2084	46655	60235	TIGASI TUCUMBI SEGUNDO	54726	\$ 6,01	05/12/2007	Activa	
2085	46655	60236	TIGASI TUCUMBI SEGUNDO	54726	\$ 6,01	05/12/2007	Activa	
2086	46655	60237	TIGASI TUCUMBI SEGUNDO	54726	\$ 6,55	05/12/2007	Activa	

Empresa Eléctrica Provincial Cotopaxi S.A. al 31 de diciembre del 2007							ON 66/89	
NOTAS DE DEBITO EMITIDAS DURANTE LOS ULTIMOS DIEZ AÑOS								
Nro	Código del Cliente	Número de Nota de Débito	NOMBRE	Código de la Cuenta	Saldo	Fecha	Estado de la cuenta	Otras Cuentas Activas
2091	46655	60242	TIGASI TUCUMBI SEGUNDO	54726	\$ 3,35	05/12/2007	Activa	
2092	46655	60243	TIGASI TUCUMBI SEGUNDO	54726	\$ 3,35	05/12/2007	Activa	
2093	46655	60244	TIGASI TUCUMBI SEGUNDO	54726	\$ 3,35	05/12/2007	Activa	
2094	46763	59878	TIGSE RICARDO	0	\$ 3,85	20/11/2007	Activa	
2095	47233	60322	TIPANTUÑA M. ADAN	54667	\$ 3,50	07/12/2007	Activa	
2096	47233	60323	TIPANTUÑA M. ADAN	54667	\$ 3,69	07/12/2007	Activa	
2097	47233	60324	TIPANTUÑA M. ADAN	54667	\$ 3,50	07/12/2007	Activa	
2098	47233	60325	TIPANTUÑA M. ADAN	54667	\$ 3,14	07/12/2007	Activa	
2099	47233	60326	TIPANTUÑA M. ADAN	54667	\$ 4,05	07/12/2007	Activa	
2100	47233	60327	TIPANTUÑA M. ADAN	54667	\$ 4,05	07/12/2007	Activa	
2101	47233	60328	TIPANTUÑA M. ADAN	54667	\$ 3,14	07/12/2007	Activa	
2102	47233	60329	TIPANTUÑA M. ADAN	54667	\$ 3,32	07/12/2007	Activa	
2103	47233	60330	TIPANTUÑA M. ADAN	54667	\$ 1,81	07/12/2007	Activa	
2104	47233	60331	TIPANTUÑA M. ADAN	54667	\$ 1,93	07/12/2007	Activa	
2105	47233	60332	TIPANTUÑA M. ADAN	54667	\$ 1,89	07/12/2007	Activa	
2106	47233	60333	TIPANTUÑA M. ADAN	54667	\$ 1,93	07/12/2007	Activa	
2107	47495	59225	TOAPANTA AYMACAÑA JOSE	21230	\$ 1,04	18/10/2007	Activa	
2108	47495	59226	TOAPANTA AYMACAÑA JOSE	21230	\$ 1,03	18/10/2007	Activa	
2109	47495	59227	TOAPANTA AYMACAÑA JOSE	21230	\$ 1,03	18/10/2007	Activa	
2110	47495	59228	TOAPANTA AYMACAÑA JOSE	21230	\$ 1,03	18/10/2007	Activa	
2111	47495	59229	TOAPANTA AYMACAÑA JOSE	21230	\$ 1,03	18/10/2007	Activa	
2112	47495	59230	TOAPANTA AYMACAÑA JOSE	21230	\$ 1,03	18/10/2007	Activa	
2113	47495	59231	TOAPANTA AYMACAÑA JOSE	21230	\$ 1,03	18/10/2007	Activa	
2114	47495	59232	TOAPANTA AYMACAÑA JOSE	21230	\$ 1,03	18/10/2007	Activa	
2115	47495	59233	TOAPANTA AYMACAÑA JOSE	21230	\$ 1,03	18/10/2007	Activa	
2116	47495	59234	TOAPANTA AYMACAÑA JOSE	21230	\$ 1,03	18/10/2007	Activa	
2117	47495	59235	TOAPANTA AYMACAÑA JOSE	21230	\$ 1,03	18/10/2007	Activa	
2118	47495	59236	TOAPANTA AYMACAÑA JOSE	21230	\$ 1,03	18/10/2007	Activa	
2119	47495	59237	TOAPANTA AYMACAÑA JOSE	21230	\$ 1,03	18/10/2007	Activa	
2120	47495	59238	TOAPANTA AYMACAÑA JOSE	21230	\$ 1,03	18/10/2007	Activa	
2121	47495	59239	TOAPANTA AYMACAÑA JOSE	21230	\$ 0,47	18/10/2007	Activa	
2122	47495	59240	TOAPANTA AYMACAÑA JOSE	21230	\$ 0,47	18/10/2007	Activa	
2123	47495	59241	TOAPANTA AYMACAÑA JOSE	21230	\$ 0,61	18/10/2007	Activa	
2124	47882	57655	TOAPANTA LUIS RODRIGO	51228	\$ 9,87	27/08/2007	Activa	
2125	47882	57656	TOAPANTA LUIS RODRIGO	51228	\$ 9,92	27/08/2007	Activa	
2126	47882	57657	TOAPANTA LUIS RODRIGO	51228	\$ 10,07	27/08/2007	Activa	
2127	47882	57658	TOAPANTA LUIS RODRIGO	51228	\$ 9,44	27/08/2007	Activa	
2128	47882	57659	TOAPANTA LUIS RODRIGO	51228	\$ 9,70	27/08/2007	Activa	
2129	47882	57660	TOAPANTA LUIS RODRIGO	51228	\$ 9,60	27/08/2007	Activa	
2130	47882	57661	TOAPANTA LUIS RODRIGO	51228	\$ 10,72	27/08/2007	Activa	
2131	47882	57662	TOAPANTA LUIS RODRIGO	51228	\$ 10,82	27/08/2007	Activa	
2132	48065	56273	TOAPANTA SANCHEZ GERMAN	13999	\$ 2,87	17/07/2007	Activa	
2133	48065	56274	TOAPANTA SANCHEZ GERMAN	13999	\$ 3,09	17/07/2007	Activa	
2134	48065	56275	TOAPANTA SANCHEZ GERMAN	13999	\$ 2,97	17/07/2007	Activa	
2135	48065	56276	TOAPANTA SANCHEZ GERMAN	13999	\$ 2,09	17/07/2007	Activa	
2136	48065	56277	TOAPANTA SANCHEZ GERMAN	13999	\$ 2,38	17/07/2007	Activa	
2137	48065	56278	TOAPANTA SANCHEZ GERMAN	13999	\$ 2,97	17/07/2007	Activa	
2138	48065	56279	TOAPANTA SANCHEZ GERMAN	13999	\$ 3,22	17/07/2007	Activa	
2139	48065	56280	TOAPANTA SANCHEZ GERMAN	13999	\$ 3,03	17/07/2007	Activa	



Empresa Eléctrica Provincial Cotopaxi S.A. al 31 de diciembre del 2007							ON 67/89	
NOTAS DE DEBITO EMITIDAS DURANTE LOS ULTIMOS DIEZ AÑOS								
Nro	Código del Cliente	Número de Nota de Débito	NOMBRE	Código de la Cuenta	Saldo	Fecha	Estado de la cuenta	Otras Cuentas Activas
2140	48065	56281	TOAPANTA SANCHEZ GERMAN	13999	\$ 4,07	17/07/2007	Activa	
2141	48065	56282	TOAPANTA SANCHEZ GERMAN	13999	\$ 4,08	17/07/2007	Activa	
2142	48065	56283	TOAPANTA SANCHEZ GERMAN	13999	\$ 4,13	17/07/2007	Activa	
2143	48065	56284	TOAPANTA SANCHEZ GERMAN	13999	\$ 4,01	17/07/2007	Activa	
2144	48113	60629	TOAPANTA T ZOILA MARIA	8220	\$ 20,88	10/12/2007	Activa	
2145	48113	60630	TOAPANTA T ZOILA MARIA	8220	\$ 18,67	10/12/2007	Activa	
2146	48113	60631	TOAPANTA T ZOILA MARIA	8220	\$ 21,52	10/12/2007	Activa	
2147	48113	60632	TOAPANTA T ZOILA MARIA	8220	\$ 21,52	10/12/2007	Activa	
2148	48113	60633	TOAPANTA T ZOILA MARIA	8220	\$ 21,52	10/12/2007	Activa	
2149	48113	60634	TOAPANTA T ZOILA MARIA	8220	\$ 20,97	10/12/2007	Activa	
2150	48113	60635	TOAPANTA T ZOILA MARIA	8220	\$ 20,88	10/12/2007	Activa	
2151	48113	60636	TOAPANTA T ZOILA MARIA	8220	\$ 20,79	10/12/2007	Activa	
2152	48113	60637	TOAPANTA T ZOILA MARIA	8220	\$ 21,63	10/12/2007	Activa	
2153	48113	60638	TOAPANTA T ZOILA MARIA	8220	\$ 21,67	10/12/2007	Activa	
2154	48113	60639	TOAPANTA T ZOILA MARIA	8220	\$ 21,63	10/12/2007	Activa	
2155	49350	59647	TONATO VARGAS MANUEL	37875	\$ 5,68	12/11/2007	Activa	
2156	49350	59648	TONATO VARGAS MANUEL	37875	\$ 5,68	12/11/2007	Activa	
2157	49350	59649	TONATO VARGAS MANUEL	37875	\$ 5,64	12/11/2007	Activa	
2158	49350	59650	TONATO VARGAS MANUEL	37875	\$ 5,68	12/11/2007	Activa	
2159	49350	59651	TONATO VARGAS MANUEL	37875	\$ 5,62	12/11/2007	Activa	
2160	49350	59652	TONATO VARGAS MANUEL	37875	\$ 5,62	12/11/2007	Activa	
2161	49350	59653	TONATO VARGAS MANUEL	37875	\$ 5,12	12/11/2007	Activa	
2162	49600	58072	TUTASIG BONILLA SEGUNDO ROE	57292	\$ 3,40	31/08/2007	Activa	
2163	49600	58073	TUTASIG BONILLA SEGUNDO ROE	57292	\$ 3,40	31/08/2007	Activa	
2164	49600	58074	TUTASIG BONILLA SEGUNDO ROE	57292	\$ 3,35	31/08/2007	Activa	
2165	49600	58075	TUTASIG BONILLA SEGUNDO ROE	57292	\$ 3,35	31/08/2007	Activa	
2166	49600	58076	TUTASIG BONILLA SEGUNDO ROE	57292	\$ 3,35	31/08/2007	Activa	
2167	49600	58077	TUTASIG BONILLA SEGUNDO ROE	57292	\$ 3,35	31/08/2007	Activa	
2168	49600	58078	TUTASIG BONILLA SEGUNDO ROE	57292	\$ 3,35	31/08/2007	Activa	
2169	49600	58079	TUTASIG BONILLA SEGUNDO ROE	57292	\$ 3,35	31/08/2007	Activa	
2170	49600	58080	TUTASIG BONILLA SEGUNDO ROE	57292	\$ 3,35	31/08/2007	Activa	
2171	49600	58081	TUTASIG BONILLA SEGUNDO ROE	57292	\$ 3,36	31/08/2007	Activa	
2172	49600	58082	TUTASIG BONILLA SEGUNDO ROE	57292	\$ 3,36	31/08/2007	Activa	
2173	49735	57899	TRAVEZ JOSE ANTONIO	60080	\$ 15,66	28/08/2007	Activa	
2174	49735	57900	TRAVEZ JOSE ANTONIO	60080	\$ 15,66	28/08/2007	Activa	
2175	49735	57901	TRAVEZ JOSE ANTONIO	60080	\$ 15,66	28/08/2007	Activa	
2176	49735	57902	TRAVEZ JOSE ANTONIO	60080	\$ 15,66	28/08/2007	Activa	
2177	49735	57903	TRAVEZ JOSE ANTONIO	60080	\$ 15,66	28/08/2007	Activa	
2178	49735	57904	TRAVEZ JOSE ANTONIO	60080	\$ 15,66	28/08/2007	Activa	
2179	49735	57905	TRAVEZ JOSE ANTONIO	60080	\$ 15,66	28/08/2007	Activa	
2180	49735	57906	TRAVEZ JOSE ANTONIO	60080	\$ 13,58	28/08/2007	Activa	
2181	49735	57907	TRAVEZ JOSE ANTONIO	60080	\$ 15,66	28/08/2007	Activa	
2182	49735	57908	TRAVEZ JOSE ANTONIO	60080	\$ 15,66	28/08/2007	Activa	
2183	49735	57909	TRAVEZ JOSE ANTONIO	60080	\$ 15,66	28/08/2007	Activa	
2184	49735	57910	TRAVEZ JOSE ANTONIO	60080	\$ 14,38	28/08/2007	Activa	
2185	49735	57911	TRAVEZ JOSE ANTONIO	60081	\$ 10,54	28/08/2007	Activa	
2186	49735	57912	TRAVEZ JOSE ANTONIO	60081	\$ 10,09	28/08/2007	Activa	
2187	49735	57913	TRAVEZ JOSE ANTONIO	60081	\$ 2,15	28/08/2007	Activa	
2188	49735	57914	TRAVEZ JOSE ANTONIO	60081	\$ 12,58	28/08/2007	Activa	

Empresa Eléctrica Provincial Cotopaxi S.A. al 31 de diciembre del 2007							ON 68/89	
NOTAS DE DEBITO EMITIDAS DURANTE LOS ULTIMOS DIEZ AÑOS								
Nro	Código del Cliente	Número de Nota de Débito	NOMBRE	Código de la Cuenta	Saldo	Fecha	Estado de la cuenta	Otras Cuentas Activas
2189	49735	57915	TRAVEZ JOSE ANTONIO	60081	\$ 10,57	28/08/2007	Activa	
2190	49735	57916	TRAVEZ JOSE ANTONIO	60081	\$ 6,76	28/08/2007	Activa	
2191	49735	57917	TRAVEZ JOSE ANTONIO	60081	\$ 9,62	28/08/2007	Activa	
2192	49735	57918	TRAVEZ JOSE ANTONIO	60081	\$ 10,47	28/08/2007	Activa	
2193	49735	57919	TRAVEZ JOSE ANTONIO	60081	\$ 13,02	28/08/2007	Activa	
2194	49735	57920	TRAVEZ JOSE ANTONIO	60081	\$ 9,54	28/08/2007	Activa	
2195	49735	57921	TRAVEZ JOSE ANTONIO	60081	\$ 7,66	28/08/2007	Activa	
2196	49920	60430	JACHO TOCUMBE JOSE HUMBER	54689	\$ 11,54	10/12/2007	Activa	
2197	49920	60431	JACHO TOCUMBE JOSE HUMBER	54689	\$ 11,43	10/12/2007	Activa	
2198	49920	60432	JACHO TOCUMBE JOSE HUMBER	54689	\$ 11,88	10/12/2007	Activa	
2199	49920	60433	JACHO TOCUMBE JOSE HUMBER	54689	\$ 12,32	10/12/2007	Activa	
2200	49920	60434	JACHO TOCUMBE JOSE HUMBER	54689	\$ 12,65	10/12/2007	Activa	
2201	49920	60435	JACHO TOCUMBE JOSE HUMBER	54689	\$ 4,04	10/12/2007	Activa	
2202	49920	60436	JACHO TOCUMBE JOSE HUMBER	54689	\$ 9,11	10/12/2007	Activa	
2203	49920	60437	JACHO TOCUMBE JOSE HUMBER	54689	\$ 14,23	10/12/2007	Activa	
2204	49927	60410	SACATORO TUCUMBI DAMIAN	54717	\$ 2,66	10/12/2007	Activa	
2205	49927	60411	SACATORO TUCUMBI DAMIAN	54717	\$ 3,12	10/12/2007	Activa	
2206	49927	60412	SACATORO TUCUMBI DAMIAN	54717	\$ 3,12	10/12/2007	Activa	
2207	49927	60413	SACATORO TUCUMBI DAMIAN	54717	\$ 2,48	10/12/2007	Activa	
2208	49927	60414	SACATORO TUCUMBI DAMIAN	54717	\$ 2,39	10/12/2007	Activa	
2209	49927	60415	SACATORO TUCUMBI DAMIAN	54717	\$ 2,39	10/12/2007	Activa	
2210	49927	60416	SACATORO TUCUMBI DAMIAN	54717	\$ 2,39	10/12/2007	Activa	
2211	49927	60417	SACATORO TUCUMBI DAMIAN	54717	\$ 1,19	10/12/2007	Activa	
2212	49927	60418	SACATORO TUCUMBI DAMIAN	54717	\$ 1,43	10/12/2007	Activa	
2213	49927	60419	SACATORO TUCUMBI DAMIAN	54717	\$ 1,39	10/12/2007	Activa	
2214	49927	60420	SACATORO TUCUMBI DAMIAN	54717	\$ 1,43	10/12/2007	Activa	
2215	50024	60279	TULMO UGSHA SEGUNDO JOSE	54678	\$ 6,71	06/12/2007	Activa	
2216	50024	60280	TULMO UGSHA SEGUNDO JOSE	54678	\$ 6,71	06/12/2007	Activa	
2217	50024	60281	TULMO UGSHA SEGUNDO JOSE	54678	\$ 6,71	06/12/2007	Activa	
2218	50024	60282	TULMO UGSHA SEGUNDO JOSE	54678	\$ 6,72	06/12/2007	Activa	
2219	50024	60283	TULMO UGSHA SEGUNDO JOSE	54678	\$ 6,72	06/12/2007	Activa	
2220	50024	60284	TULMO UGSHA SEGUNDO JOSE	54678	\$ 6,72	06/12/2007	Activa	
2221	50024	60286	TULMO UGSHA SEGUNDO JOSE	54678	\$ 3,33	06/12/2007	Activa	
2222	50024	60287	TULMO UGSHA SEGUNDO JOSE	54678	\$ 3,33	06/12/2007	Activa	
2223	50025	60345	TULMO VEGA SEGUNDO	54681	\$ 7,12	07/12/2007	Activa	
2224	50025	60346	TULMO VEGA SEGUNDO	54681	\$ 4,59	07/12/2007	Activa	
2225	50025	60347	TULMO VEGA SEGUNDO	54681	\$ 7,66	07/12/2007	Activa	
2226	50025	60348	TULMO VEGA SEGUNDO	54681	\$ 10,64	07/12/2007	Activa	
2227	50025	60349	TULMO VEGA SEGUNDO	54681	\$ 10,64	07/12/2007	Activa	
2228	50025	60350	TULMO VEGA SEGUNDO	54681	\$ 10,68	07/12/2007	Activa	
2229	50025	60351	TULMO VEGA SEGUNDO	54681	\$ 5,06	07/12/2007	Activa	
2230	50025	60352	TULMO VEGA SEGUNDO	54681	\$ 7,70	07/12/2007	Activa	
2231	50025	60353	TULMO VEGA SEGUNDO	54681	\$ 1,75	07/12/2007	Activa	
2232	50025	60354	TULMO VEGA SEGUNDO	54681	\$ 3,61	07/12/2007	Activa	
2233	50025	60355	TULMO VEGA SEGUNDO	54681	\$ 3,73	07/12/2007	Activa	
2234	50232	60210	UGSHA TULMO CARLOS	55860	\$ 6,97	04/12/2007	Activa	
2235	50232	60211	UGSHA TULMO CARLOS	55860	\$ 7,66	04/12/2007	Activa	
2236	50232	60212	UGSHA TULMO CARLOS	55860	\$ 12,26	04/12/2007	Activa	
2237	50232	60213	UGSHA TULMO CARLOS	55860	\$ 8,70	04/12/2007	Activa	

Empresa Eléctrica Provincial Cotopaxi S.A. al 31 de diciembre del 2007							ON 69/89	
NOTAS DE DEBITO EMITIDAS DURANTE LOS ULTIMOS DIEZ AÑOS								
Nro	Código del Cliente	Número de Nota de Débito	NOMBRE	Código de la Cuenta	Saldo	Fecha	Estado de la cuenta	Otras Cuentas Activas
2238	50232	60214	UGSHA TULMO CARLOS	55860	\$ 11,07	04/12/2007	Activa	
2239	50232	60215	UGSHA TULMO CARLOS	55860	\$ 11,07	04/12/2007	Activa	
2240	50232	60216	UGSHA TULMO CARLOS	55860	\$ 9,48	04/12/2007	Activa	
2241	50232	60217	UGSHA TULMO CARLOS	55860	\$ 9,92	04/12/2007	Activa	
2242	50232	60218	UGSHA TULMO CARLOS	55860	\$ 4,46	04/12/2007	Activa	
2243	50232	60219	UGSHA TULMO CARLOS	55860	\$ 3,86	04/12/2007	Activa	
2244	50232	60220	UGSHA TULMO CARLOS	55860	\$ 2,76	04/12/2007	Activa	
2245	50232	60221	UGSHA TULMO CARLOS	55860	\$ 3,07	04/12/2007	Activa	
2246	50674	57196	VACA HERNANDEZ RAULIO QUE	685	\$ 13,26	20/08/2007	Activa	
2247	50674	57197	VACA HERNANDEZ RAULIO QUE	685	\$ 13,26	20/08/2007	Activa	
2248	50674	57198	VACA HERNANDEZ RAULIO QUE	685	\$ 11,48	20/08/2007	Activa	
2249	50674	57199	VACA HERNANDEZ RAULIO QUE	685	\$ 11,72	20/08/2007	Activa	
2250	50701	58463	VACA MORENO MARIA OLIMPIA	39733	\$ 5,63	26/09/2007	Activa	
2251	50701	58464	VACA MORENO MARIA OLIMPIA	39733	\$ 5,62	26/09/2007	Activa	
2252	50701	58465	VACA MORENO MARIA OLIMPIA	39733	\$ 5,65	26/09/2007	Activa	
2253	50701	58466	VACA MORENO MARIA OLIMPIA	39733	\$ 5,65	26/09/2007	Activa	
2254	50701	58467	VACA MORENO MARIA OLIMPIA	39733	\$ 5,63	26/09/2007	Activa	
2255	50701	58468	VACA MORENO MARIA OLIMPIA	39733	\$ 4,90	26/09/2007	Activa	
2256	50701	58469	VACA MORENO MARIA OLIMPIA	39733	\$ 4,90	26/09/2007	Activa	
2257	50701	58470	VACA MORENO MARIA OLIMPIA	39733	\$ 4,90	26/09/2007	Activa	
2258	50701	58471	VACA MORENO MARIA OLIMPIA	39733	\$ 5,63	26/09/2007	Activa	
2259	50701	58472	VACA MORENO MARIA OLIMPIA	39733	\$ 5,63	26/09/2007	Activa	
2260	50701	58473	VACA MORENO MARIA OLIMPIA	39733	\$ 5,63	26/09/2007	Activa	
2261	51134	56914	VARGAS ELOY	5499	\$ 13,33	27/07/2007	Activa	
2262	51134	56915	VARGAS ELOY	5499	\$ 19,29	27/07/2007	Activa	
2263	51134	56916	VARGAS ELOY	5499	\$ 19,36	27/07/2007	Activa	
2264	51134	56917	VARGAS ELOY	5499	\$ 19,36	27/07/2007	Activa	
2265	51134	56918	VARGAS ELOY	5499	\$ 19,36	27/07/2007	Activa	
2266	51134	56919	VARGAS ELOY	5499	\$ 19,29	27/07/2007	Activa	
2267	51134	56920	VARGAS ELOY	5499	\$ 19,29	27/07/2007	Activa	
2268	51134	56921	VARGAS ELOY	5499	\$ 19,29	27/07/2007	Activa	
2269	51134	56922	VARGAS ELOY	5499	\$ 19,29	27/07/2007	Activa	
2270	51134	56923	VARGAS ELOY	5499	\$ 19,29	27/07/2007	Activa	
2271	51134	56924	VARGAS ELOY	5499	\$ 19,39	27/07/2007	Activa	
2272	51134	56925	VARGAS ELOY	5499	\$ 19,29	27/07/2007	Activa	
2273	51134	56926	VARGAS ELOY	5499	\$ 19,29	27/07/2007	Activa	
2274	51134	56927	VARGAS ELOY	5499	\$ 19,29	27/07/2007	Activa	
2275	51134	56928	VARGAS ELOY	5499	\$ 19,29	27/07/2007	Activa	
2276	51134	56929	VARGAS ELOY	5499	\$ 19,29	27/07/2007	Activa	
2277	51134	56930	VARGAS ELOY	5499	\$ 19,29	27/07/2007	Activa	
2278	51134	56931	VARGAS ELOY	5499	\$ 19,29	27/07/2007	Activa	
2279	51134	56932	VARGAS ELOY	5499	\$ 19,29	27/07/2007	Activa	
2280	51134	56933	VARGAS ELOY	5499	\$ 19,29	27/07/2007	Activa	
2281	51134	56934	VARGAS ELOY	5499	\$ 19,29	27/07/2007	Activa	
2282	51134	56935	VARGAS ELOY	5499	\$ 19,29	27/07/2007	Activa	
2283	51134	56936	VARGAS ELOY	5499	\$ 19,29	27/07/2007	Activa	
2284	51277	60865	VARGAS S.JOSE C.	82095	\$ 15,15	13/12/2007	Activa	
2285	51277	60866	VARGAS S.JOSE C.	82095	\$ 15,15	13/12/2007	Activa	
2286	51277	60867	VARGAS S.JOSE C.	82095	\$ 15,15	13/12/2007	Activa	



Empresa Eléctrica Provincial Cotopaxi S.A. al 31 de diciembre del 2007							ON 70/89	
NOTAS DE DEBITO EMITIDAS DURANTE LOS ULTIMOS DIEZ AÑOS								
Nro	Código del Cliente	Número de Nota de Débito	NOMBRE	Código de la Cuenta	Saldo	Fecha	Estado de la cuenta	Otras Cuentas Activas
2287	51277	60868	VARGAS S.JOSE C.	82095	\$ 15,61	13/12/2007	Activa	
2288	51277	60869	VARGAS S.JOSE C.	82095	\$ 15,61	13/12/2007	Activa	
2289	51277	60870	VARGAS S.JOSE C.	82095	\$ 15,61	13/12/2007	Activa	
2290	51277	60871	VARGAS S.JOSE C.	82095	\$ 15,61	13/12/2007	Activa	
2291	51507	55805	VASQUEZ JACOME MARIA IGNACI	63020	\$ 2,13	15/06/2007	Activa	
2292	51507	55806	VASQUEZ JACOME MARIA IGNACI	63020	\$ 3,00	15/06/2007	Activa	
2293	51507	55807	VASQUEZ JACOME MARIA IGNACI	63020	\$ 3,52	15/06/2007	Activa	
2294	51507	55808	VASQUEZ JACOME MARIA IGNACI	63020	\$ 3,11	15/06/2007	Activa	
2295	51507	55809	VASQUEZ JACOME MARIA IGNACI	63020	\$ 2,20	15/06/2007	Activa	
2296	51507	55810	VASQUEZ JACOME MARIA IGNACI	63020	\$ 4,18	15/06/2007	Activa	
2297	51507	55811	VASQUEZ JACOME MARIA IGNACI	63020	\$ 3,02	15/06/2007	Activa	
2298	51507	55812	VASQUEZ JACOME MARIA IGNACI	63020	\$ 2,79	15/06/2007	Activa	
2299	51507	55813	VASQUEZ JACOME MARIA IGNACI	63020	\$ 1,12	15/06/2007	Activa	
2300	51507	55814	VASQUEZ JACOME MARIA IGNACI	63020	\$ 2,88	15/06/2007	Activa	
2301	51507	55815	VASQUEZ JACOME MARIA IGNACI	63020	\$ 0,52	15/06/2007	Activa	
2302	51507	55816	VASQUEZ JACOME MARIA IGNACI	63020	\$ 6,52	15/06/2007	Activa	
2303	51629	52925	VEGA C.LUIS A.	16872	\$ 2,58	16/03/2007	Activa	
2304	51629	52926	VEGA C.LUIS A.	16872	\$ 3,47	16/03/2007	Activa	
2305	51629	52927	VEGA C.LUIS A.	16872	\$ 2,64	16/03/2007	Activa	
2306	51629	52928	VEGA C.LUIS A.	16872	\$ 1,98	16/03/2007	Activa	
2307	51629	52929	VEGA C.LUIS A.	16872	\$ 3,21	16/03/2007	Activa	
2308	51629	52930	VEGA C.LUIS A.	16872	\$ 3,29	16/03/2007	Activa	
2309	51629	52931	VEGA C.LUIS A.	16872	\$ 3,16	16/03/2007	Activa	
2310	51629	52932	VEGA C.LUIS A.	16872	\$ 3,24	16/03/2007	Activa	
2311	51629	52933	VEGA C.LUIS A.	16872	\$ 3,21	16/03/2007	Activa	
2312	51629	52934	VEGA C.LUIS A.	16872	\$ 2,13	16/03/2007	Activa	
2313	51629	52935	VEGA C.LUIS A.	16872	\$ 2,07	16/03/2007	Activa	
2314	51629	52936	VEGA C.LUIS A.	16872	\$ 3,31	16/03/2007	Activa	
2315	51812	60398	VEGA MILLINGALLE BALTAZAR	55066	\$ 0,87	10/12/2007	Activa	
2316	51812	60399	VEGA MILLINGALLE BALTAZAR	55066	\$ 0,87	10/12/2007	Activa	
2317	51812	60400	VEGA MILLINGALLE BALTAZAR	55066	\$ 3,85	10/12/2007	Activa	
2318	51812	60401	VEGA MILLINGALLE BALTAZAR	55066	\$ 3,85	10/12/2007	Activa	
2319	51812	60402	VEGA MILLINGALLE BALTAZAR	55066	\$ 3,85	10/12/2007	Activa	
2320	51812	60403	VEGA MILLINGALLE BALTAZAR	55066	\$ 3,85	10/12/2007	Activa	
2321	51812	60404	VEGA MILLINGALLE BALTAZAR	55066	\$ 3,85	10/12/2007	Activa	
2322	51812	60405	VEGA MILLINGALLE BALTAZAR	55066	\$ 3,85	10/12/2007	Activa	
2323	51812	60406	VEGA MILLINGALLE BALTAZAR	55066	\$ 1,81	10/12/2007	Activa	
2324	51812	60407	VEGA MILLINGALLE BALTAZAR	55066	\$ 1,81	10/12/2007	Activa	
2325	51812	60408	VEGA MILLINGALLE BALTAZAR	55066	\$ 1,81	10/12/2007	Activa	
2326	51812	60409	VEGA MILLINGALLE BALTAZAR	55066	\$ 1,81	10/12/2007	Activa	
2327	51906	60424	VEGA TIGASI JOSE	54699	\$ 6,12	10/12/2007	Activa	
2328	51906	60425	VEGA TIGASI JOSE	54699	\$ 6,13	10/12/2007	Activa	
2329	51906	60426	VEGA TIGASI JOSE	54699	\$ 6,13	10/12/2007	Activa	
2330	51906	60427	VEGA TIGASI JOSE	54699	\$ 6,13	10/12/2007	Activa	
2331	52108	58504	VELASCO CARLOS	9692	\$ 28,19	01/10/2007	Activa	
2332	52108	58505	VELASCO CARLOS	9692	\$ 27,30	01/10/2007	Activa	
2333	52108	58506	VELASCO CARLOS	9692	\$ 28,92	01/10/2007	Activa	
2334	52108	58507	VELASCO CARLOS	9692	\$ 29,50	01/10/2007	Activa	
2335	52124	60171	VELASCO CHICAIZA VICTOR A	21536	\$ 11,46	03/12/2007	Activa	

Empresa Eléctrica Provincial Cotopaxi S.A. al 31 de diciembre del 2007							ON 71/89	
NOTAS DE DEBITO EMITIDAS DURANTE LOS ULTIMOS DIEZ AÑOS								
Nro	Código del Cliente	Número de Nota de Débito	NOMBRE	Código de la Cuenta	Saldo	Fecha	Estado de la cuenta	Otras Cuentas Activas
2336	52124	60172	VELASCO CHICAIZA VICTOR A	21536	\$ 4,45	03/12/2007	Activa	
2337	52124	60173	VELASCO CHICAIZA VICTOR A	21536	\$ 4,29	03/12/2007	Activa	
2338	52124	60174	VELASCO CHICAIZA VICTOR A	21536	\$ 7,82	03/12/2007	Activa	
2339	52124	60175	VELASCO CHICAIZA VICTOR A	21536	\$ 7,82	03/12/2007	Activa	
2340	52124	60176	VELASCO CHICAIZA VICTOR A	21536	\$ 7,82	03/12/2007	Activa	
2341	52124	60177	VELASCO CHICAIZA VICTOR A	21536	\$ 5,92	03/12/2007	Activa	
2342	52124	60178	VELASCO CHICAIZA VICTOR A	21536	\$ 5,92	03/12/2007	Activa	
2343	52124	60179	VELASCO CHICAIZA VICTOR A	21536	\$ 16,07	03/12/2007	Activa	
2344	52124	60180	VELASCO CHICAIZA VICTOR A	21536	\$ 16,93	03/12/2007	Activa	
2345	52124	60181	VELASCO CHICAIZA VICTOR A	21536	\$ 15,28	03/12/2007	Activa	
2346	52124	60182	VELASCO CHICAIZA VICTOR A	21536	\$ 15,15	03/12/2007	Activa	
2347	52204	59268	VELASCO NAVAS SALVADOR	0	\$ 0,44	22/10/2007	Activa	
2348	52213	61144	VELASCO P.JULIO	17357	\$ 16,56	20/12/2007	Activa	
2349	52213	61145	VELASCO P.JULIO	17357	\$ 6,77	20/12/2007	Activa	
2350	52213	61146	VELASCO P.JULIO	17357	\$ 5,37	20/12/2007	Activa	
2351	52213	61147	VELASCO P.JULIO	17357	\$ 10,63	20/12/2007	Activa	
2352	52213	61148	VELASCO P.JULIO	17357	\$ 10,97	20/12/2007	Activa	
2353	52213	61149	VELASCO P.JULIO	17357	\$ 11,47	20/12/2007	Activa	
2354	52213	61150	VELASCO P.JULIO	17357	\$ 1,92	20/12/2007	Activa	
2355	52213	61151	VELASCO P.JULIO	17357	\$ 17,01	20/12/2007	Activa	
2356	52213	61152	VELASCO P.JULIO	17357	\$ 16,71	20/12/2007	Activa	
2357	52265	58364	VELASCO TAIBE JUANA	12201	\$ 13,46	17/09/2007	Activa	
2358	52265	58365	VELASCO TAIBE JUANA	12201	\$ 13,61	17/09/2007	Activa	
2359	52265	58366	VELASCO TAIBE JUANA	12201	\$ 10,92	17/09/2007	Activa	
2360	52265	58367	VELASCO TAIBE JUANA	12201	\$ 12,73	17/09/2007	Activa	
2361	52265	58368	VELASCO TAIBE JUANA	12201	\$ 13,23	17/09/2007	Activa	
2362	52265	58369	VELASCO TAIBE JUANA	12201	\$ 13,39	17/09/2007	Activa	
2363	52265	58370	VELASCO TAIBE JUANA	12201	\$ 13,89	17/09/2007	Activa	
2364	52265	58371	VELASCO TAIBE JUANA	12201	\$ 13,89	17/09/2007	Activa	
2365	52265	58372	VELASCO TAIBE JUANA	12201	\$ 11,51	17/09/2007	Activa	
2366	52265	58373	VELASCO TAIBE JUANA	12201	\$ 13,89	17/09/2007	Activa	
2367	52265	58374	VELASCO TAIBE JUANA	12201	\$ 13,89	17/09/2007	Activa	
2368	52870	57200	VILLACIS LASCANO FRANCISC	13681	\$ 3,54	20/08/2007	Activa	
2369	52870	57201	VILLACIS LASCANO FRANCISC	13681	\$ 3,72	20/08/2007	Activa	
2370	52870	57202	VILLACIS LASCANO FRANCISC	13681	\$ 3,90	20/08/2007	Activa	
2371	52870	57203	VILLACIS LASCANO FRANCISC	13681	\$ 3,97	20/08/2007	Activa	
2372	52870	57204	VILLACIS LASCANO FRANCISC	13681	\$ 3,96	20/08/2007	Activa	
2373	52870	57205	VILLACIS LASCANO FRANCISC	13681	\$ 3,84	20/08/2007	Activa	
2374	52870	57206	VILLACIS LASCANO FRANCISC	13681	\$ 3,77	20/08/2007	Activa	
2375	52870	57207	VILLACIS LASCANO FRANCISC	13681	\$ 3,96	20/08/2007	Activa	
2376	52870	57208	VILLACIS LASCANO FRANCISC	13681	\$ 3,79	20/08/2007	Activa	
2377	52870	57209	VILLACIS LASCANO FRANCISC	13681	\$ 3,96	20/08/2007	Activa	
2378	52870	57210	VILLACIS LASCANO FRANCISC	13681	\$ 3,90	20/08/2007	Activa	
2379	52943	58398	VILLACIS T ANGEL E	0	\$ 25,09	18/09/2007	Activa	
2380	53608	60817	VISCAINO V SGUNDO VICENTE	32269	\$ 6,92	12/12/2007	Activa	
2381	53608	60818	VISCAINO V SGUNDO VICENTE	32269	\$ 6,82	12/12/2007	Activa	
2382	53608	60819	VISCAINO V SGUNDO VICENTE	32269	\$ 6,73	12/12/2007	Activa	
2383	53608	60820	VISCAINO V SGUNDO VICENTE	32269	\$ 6,37	12/12/2007	Activa	
2384	53608	60821	VISCAINO V SGUNDO VICENTE	32269	\$ 4,14	12/12/2007	Activa	

Empresa Eléctrica Provincial Cotopaxi S.A. al 31 de diciembre del 2007							ON 72/89	
NOTAS DE DEBITO EMITIDAS DURANTE LOS ULTIMOS DIEZ AÑOS								
Nro	Código del Cliente	Número de Nota de Débito	NOMBRE	Código de la Cuenta	Saldo	Fecha	Estado de la cuenta	Otras Cuentas Activas
2385	53608	60822	VISCAINO V SGUNDO VICENTE	32269	\$ 4,14	12/12/2007	Activa	
2386	53608	60823	VISCAINO V SGUNDO VICENTE	32269	\$ 7,12	12/12/2007	Activa	
2387	53608	60824	VISCAINO V SGUNDO VICENTE	32269	\$ 3,27	12/12/2007	Activa	
2388	53829	60687	VIZCAINO MARIA DEL ROSARI	39627	\$ 3,64	11/12/2007	Activa	
2389	53829	60688	VIZCAINO MARIA DEL ROSARI	39627	\$ 3,37	11/12/2007	Activa	
2390	53829	60689	VIZCAINO MARIA DEL ROSARI	39627	\$ 3,73	11/12/2007	Activa	
2391	53829	60690	VIZCAINO MARIA DEL ROSARI	39627	\$ 3,55	11/12/2007	Activa	
2392	53829	60691	VIZCAINO MARIA DEL ROSARI	39627	\$ 3,64	11/12/2007	Activa	
2393	53829	60692	VIZCAINO MARIA DEL ROSARI	39627	\$ 3,37	11/12/2007	Activa	
2394	53829	60693	VIZCAINO MARIA DEL ROSARI	39627	\$ 3,64	11/12/2007	Activa	
2395	53829	60694	VIZCAINO MARIA DEL ROSARI	39627	\$ 3,55	11/12/2007	Activa	
2396	53829	60695	VIZCAINO MARIA DEL ROSARI	39627	\$ 3,55	11/12/2007	Activa	
2397	53829	60696	VIZCAINO MARIA DEL ROSARI	39627	\$ 1,76	11/12/2007	Activa	
2398	53829	60697	VIZCAINO MARIA DEL ROSARI	39627	\$ 1,84	11/12/2007	Activa	
2399	53829	60698	VIZCAINO MARIA DEL ROSARI	39627	\$ 1,76	11/12/2007	Activa	
2400	54820	59896	ZAMBRANO JOSE MANUEL	4146	\$ 12,87	22/11/2007	Activa	
2401	54820	59897	ZAMBRANO JOSE MANUEL	4146	\$ 12,29	22/11/2007	Activa	
2402	54820	59898	ZAMBRANO JOSE MANUEL	4146	\$ 16,35	22/11/2007	Activa	
2403	54820	59899	ZAMBRANO JOSE MANUEL	4146	\$ 17,58	22/11/2007	Activa	
2404	54820	59900	ZAMBRANO JOSE MANUEL	4146	\$ 19,64	22/11/2007	Activa	
2405	54820	59901	ZAMBRANO JOSE MANUEL	4146	\$ 13,46	22/11/2007	Activa	
2406	54820	59902	ZAMBRANO JOSE MANUEL	4146	\$ 16,42	22/11/2007	Activa	
2407	54820	59903	ZAMBRANO JOSE MANUEL	4146	\$ 21,08	22/11/2007	Activa	
2408	54820	59904	ZAMBRANO JOSE MANUEL	4146	\$ 21,03	22/11/2007	Activa	
2409	54820	59905	ZAMBRANO JOSE MANUEL	4146	\$ 20,94	22/11/2007	Activa	
2410	54921	50333	ZAPATA BRAVO VICENTE ANTONI	21640	\$ 1,68	10/01/2007	Activa	
2411	54998	59516	ZAPATA HOYOS SALOMON	40978	\$ 5,81	09/11/2007	Activa	
2412	54998	59517	ZAPATA HOYOS SALOMON	40978	\$ 5,81	09/11/2007	Activa	
2413	54998	59518	ZAPATA HOYOS SALOMON	40978	\$ 5,85	09/11/2007	Activa	
2414	54998	59519	ZAPATA HOYOS SALOMON	40978	\$ 4,36	09/11/2007	Activa	
2415	54998	59520	ZAPATA HOYOS SALOMON	40978	\$ 5,85	09/11/2007	Activa	
2416	54998	59521	ZAPATA HOYOS SALOMON	40978	\$ 2,61	09/11/2007	Activa	
2417	54998	59522	ZAPATA HOYOS SALOMON	40978	\$ 2,61	09/11/2007	Activa	
2418	54998	59523	ZAPATA HOYOS SALOMON	40978	\$ 2,61	09/11/2007	Activa	
2419	55158	57820	ZARABIA GUANOLUISA VICTOR	12215	\$ 10,39	28/08/2007	Activa	
2420	55158	57821	ZARABIA GUANOLUISA VICTOR	12215	\$ 12,41	28/08/2007	Activa	
2421	55158	57822	ZARABIA GUANOLUISA VICTOR	12215	\$ 12,81	28/08/2007	Activa	
2422	55158	57823	ZARABIA GUANOLUISA VICTOR	12215	\$ 12,96	28/08/2007	Activa	
2423	55158	57824	ZARABIA GUANOLUISA VICTOR	12215	\$ 10,79	28/08/2007	Activa	
2424	55158	57825	ZARABIA GUANOLUISA VICTOR	12215	\$ 11,28	28/08/2007	Activa	
2425	55158	57826	ZARABIA GUANOLUISA VICTOR	12215	\$ 11,34	28/08/2007	Activa	
2426	55158	57827	ZARABIA GUANOLUISA VICTOR	12215	\$ 11,40	28/08/2007	Activa	
2427	55158	57828	ZARABIA GUANOLUISA VICTOR	12215	\$ 11,34	28/08/2007	Activa	
2428	55158	57829	ZARABIA GUANOLUISA VICTOR	12215	\$ 10,94	28/08/2007	Activa	
2429	55158	57830	ZARABIA GUANOLUISA VICTOR	12215	\$ 10,24	28/08/2007	Activa	
2430	56373	53325	PALLO ABRAJAN 2DO DAVID	61994	\$ 1,71	19/03/2007	Activa	
2431	56373	53326	PALLO ABRAJAN 2DO DAVID	61994	\$ 2,04	19/03/2007	Activa	
2432	56373	53327	PALLO ABRAJAN 2DO DAVID	61994	\$ 1,87	19/03/2007	Activa	
2433	56373	53328	PALLO ABRAJAN 2DO DAVID	61994	\$ 1,82	19/03/2007	Activa	

Empresa Eléctrica Provincial Cotopaxi S.A. al 31 de diciembre del 2007							ON 73/89	
NOTAS DE DEBITO EMITIDAS DURANTE LOS ULTIMOS DIEZ AÑOS								
Nro	Código del Cliente	Número de Nota de Débito	NOMBRE	Código de la Cuenta	Saldo	Fecha	Estado de la cuenta	Otras Cuentas Activas
2434	56373	53329	PALLO ABRAJAN 2DO DAVID	61994	\$ 1,97	19/03/2007	Activa	
2435	56373	53330	PALLO ABRAJAN 2DO DAVID	61994	\$ 1,96	19/03/2007	Activa	
2436	56373	53331	PALLO ABRAJAN 2DO DAVID	61994	\$ 1,84	19/03/2007	Activa	
2437	56373	53332	PALLO ABRAJAN 2DO DAVID	61994	\$ 1,97	19/03/2007	Activa	
2438	56373	53333	PALLO ABRAJAN 2DO DAVID	61994	\$ 1,97	19/03/2007	Activa	
2439	56373	53334	PALLO ABRAJAN 2DO DAVID	61994	\$ 1,96	19/03/2007	Activa	
2440	56388	56400	MOLINA VITERI VICTOR MARCELO	61843	\$ 11,09	17/07/2007	Activa	
2441	56388	56401	MOLINA VITERI VICTOR MARCELO	61843	\$ 12,71	17/07/2007	Activa	
2442	56388	56402	MOLINA VITERI VICTOR MARCELO	61843	\$ 10,28	17/07/2007	Activa	
2443	56388	56403	MOLINA VITERI VICTOR MARCELO	61843	\$ 11,69	17/07/2007	Activa	
2444	56388	56404	MOLINA VITERI VICTOR MARCELO	61843	\$ 12,35	17/07/2007	Activa	
2445	56388	56405	MOLINA VITERI VICTOR MARCELO	61843	\$ 7,35	17/07/2007	Activa	
2446	56388	56406	MOLINA VITERI VICTOR MARCELO	61843	\$ 12,40	17/07/2007	Activa	
2447	56388	56407	MOLINA VITERI VICTOR MARCELO	61843	\$ 11,03	17/07/2007	Activa	
2448	56388	56408	MOLINA VITERI VICTOR MARCELO	61843	\$ 13,18	17/07/2007	Activa	
2449	56388	56409	MOLINA VITERI VICTOR MARCELO	61843	\$ 5,76	17/07/2007	Activa	
2450	56388	56410	MOLINA VITERI VICTOR MARCELO	61843	\$ 13,23	17/07/2007	Activa	
2451	56388	56411	MOLINA VITERI VICTOR MARCELO	61843	\$ 4,94	17/07/2007	Activa	
2452	56422	57703	PILA PILA NELSON MARCELO	62196	\$ 3,85	28/08/2007	Activa	
2453	56422	57704	PILA PILA NELSON MARCELO	62196	\$ 4,93	28/08/2007	Activa	
2454	56422	57706	PILA PILA NELSON MARCELO	62196	\$ 3,23	28/08/2007	Activa	
2455	56422	57707	PILA PILA NELSON MARCELO	62196	\$ 2,57	28/08/2007	Activa	
2456	56422	57708	PILA PILA NELSON MARCELO	62196	\$ 2,60	28/08/2007	Activa	
2457	56422	57709	PILA PILA NELSON MARCELO	62196	\$ 3,03	28/08/2007	Activa	
2458	56422	57710	PILA PILA NELSON MARCELO	62196	\$ 2,96	28/08/2007	Activa	
2459	56422	57711	PILA PILA NELSON MARCELO	62196	\$ 3,58	28/08/2007	Activa	
2460	56422	57714	PILA PILA NELSON MARCELO	62196	\$ 4,01	28/08/2007	Activa	
2461	56462	59742	REMACHE AQUIETA CESAR ENRIC	62240	\$ 10,24	12/11/2007	Activa	
2462	56462	59743	REMACHE AQUIETA CESAR ENRIC	62240	\$ 11,00	12/11/2007	Activa	
2463	56462	59744	REMACHE AQUIETA CESAR ENRIC	62240	\$ 11,70	12/11/2007	Activa	
2464	56462	59745	REMACHE AQUIETA CESAR ENRIC	62240	\$ 11,50	12/11/2007	Activa	
2465	56462	59746	REMACHE AQUIETA CESAR ENRIC	62240	\$ 11,58	12/11/2007	Activa	
2466	56462	59747	REMACHE AQUIETA CESAR ENRIC	62240	\$ 11,24	12/11/2007	Activa	
2467	56462	59748	REMACHE AQUIETA CESAR ENRIC	62240	\$ 11,08	12/11/2007	Activa	
2468	56462	59749	REMACHE AQUIETA CESAR ENRIC	62240	\$ 11,05	12/11/2007	Activa	
2469	56462	59750	REMACHE AQUIETA CESAR ENRIC	62240	\$ 11,32	12/11/2007	Activa	
2470	56462	59751	REMACHE AQUIETA CESAR ENRIC	62240	\$ 10,82	12/11/2007	Activa	
2471	56462	59752	REMACHE AQUIETA CESAR ENRIC	62240	\$ 10,89	12/11/2007	Activa	
2472	56750	57269	YANEZ V. MIGUEL A.	25921	\$ 2,35	22/08/2007	Activa	
2473	56823	60117	JIMENEZ TAPIA NARCISA DE JES	63668	\$ 16,42	03/12/2007	Activa	
2474	56823	60118	JIMENEZ TAPIA NARCISA DE JES	63668	\$ 11,06	03/12/2007	Activa	
2475	56823	60119	JIMENEZ TAPIA NARCISA DE JES	63668	\$ 9,61	03/12/2007	Activa	
2476	56823	60120	JIMENEZ TAPIA NARCISA DE JES	63668	\$ 1,57	03/12/2007	Activa	
2477	56823	60121	JIMENEZ TAPIA NARCISA DE JES	63668	\$ 0,88	03/12/2007	Activa	
2478	56823	60122	JIMENEZ TAPIA NARCISA DE JES	63668	\$ 7,39	03/12/2007	Activa	
2479	56823	60123	JIMENEZ TAPIA NARCISA DE JES	63668	\$ 15,75	03/12/2007	Activa	
2480	56823	60124	JIMENEZ TAPIA NARCISA DE JES	63668	\$ 15,88	03/12/2007	Activa	
2481	56823	60125	JIMENEZ TAPIA NARCISA DE JES	63668	\$ 22,99	03/12/2007	Activa	
2482	56823	60126	JIMENEZ TAPIA NARCISA DE JES	63668	\$ 23,24	03/12/2007	Activa	

Empresa Eléctrica Provincial Cotopaxi S.A. al 31 de diciembre del 2007							ON 74/89	
NOTAS DE DEBITO EMITIDAS DURANTE LOS ULTIMOS DIEZ AÑOS								
Nro	Código del Cliente	Número de Nota de Débito	NOMBRE	Código de la Cuenta	Saldo	Fecha	Estado de la cuenta	Otras Cuentas Activas
2483	56823	60127	JIMENEZ TAPIA NARCISA DE JES	63668	\$ 21,22	03/12/2007	Activa	
2484	56823	60128	JIMENEZ TAPIA NARCISA DE JES	63668	\$ 8,04	03/12/2007	Activa	
2485	56975	59537	CHASILUISA LAGLA JUAN ELIAS	62532	\$ 28,70	09/11/2007	Activa	
2486	56975	59538	CHASILUISA LAGLA JUAN ELIAS	62532	\$ 27,48	09/11/2007	Activa	
2487	56975	59539	CHASILUISA LAGLA JUAN ELIAS	62532	\$ 28,03	09/11/2007	Activa	
2488	56975	59540	CHASILUISA LAGLA JUAN ELIAS	62532	\$ 27,94	09/11/2007	Activa	
2489	56975	59541	CHASILUISA LAGLA JUAN ELIAS	62532	\$ 28,41	09/11/2007	Activa	
2490	56975	59542	CHASILUISA LAGLA JUAN ELIAS	62532	\$ 27,25	09/11/2007	Activa	
2491	56975	59543	CHASILUISA LAGLA JUAN ELIAS	62532	\$ 24,97	09/11/2007	Activa	
2492	56975	59544	CHASILUISA LAGLA JUAN ELIAS	62532	\$ 28,03	09/11/2007	Activa	
2493	56975	59545	CHASILUISA LAGLA JUAN ELIAS	62532	\$ 27,16	09/11/2007	Activa	
2494	56975	59546	CHASILUISA LAGLA JUAN ELIAS	62532	\$ 27,40	09/11/2007	Activa	
2495	56975	59547	CHASILUISA LAGLA JUAN ELIAS	62532	\$ 27,16	09/11/2007	Activa	
2496	56975	59548	CHASILUISA LAGLA JUAN ELIAS	62532	\$ 30,62	09/11/2007	Activa	
2497	56975	60298	CHASILUISA LAGLA JUAN ELIAS	84181	\$ 2,41	06/12/2007	Activa	
2498	56975	60299	CHASILUISA LAGLA JUAN ELIAS	84180	\$ 15,34	06/12/2007	Activa	
2499	57855	55008	SUNTASIG SASIG MARIA JULIANA	62652	\$ 3,79	15/05/2007	Activa	
2500	58091	57663	CUNALATA QUINAPANTA ROSA EI	63214	\$ 1,04	27/08/2007	Activa	
2501	58091	57664	CUNALATA QUINAPANTA ROSA EI	63214	\$ 8,64	27/08/2007	Activa	
2502	58091	57665	CUNALATA QUINAPANTA ROSA EI	63214	\$ 8,64	27/08/2007	Activa	
2503	58091	57666	CUNALATA QUINAPANTA ROSA EI	63214	\$ 7,42	27/08/2007	Activa	
2504	58091	57667	CUNALATA QUINAPANTA ROSA EI	63214	\$ 7,06	27/08/2007	Activa	
2505	58091	57668	CUNALATA QUINAPANTA ROSA EI	63214	\$ 5,54	27/08/2007	Activa	
2506	58091	57669	CUNALATA QUINAPANTA ROSA EI	63214	\$ 6,67	27/08/2007	Activa	
2507	58091	57670	CUNALATA QUINAPANTA ROSA EI	63214	\$ 6,53	27/08/2007	Activa	
2508	58091	57671	CUNALATA QUINAPANTA ROSA EI	63214	\$ 6,44	27/08/2007	Activa	
2509	58091	57672	CUNALATA QUINAPANTA ROSA EI	63214	\$ 6,22	27/08/2007	Activa	
2510	58091	57673	CUNALATA QUINAPANTA ROSA EI	63214	\$ 6,36	27/08/2007	Activa	
2511	58138	52871	TIGLLA YANCHAGUANO JOSE ALE	63259	\$ 5,29	16/03/2007	Activa	
2512	58138	52872	TIGLLA YANCHAGUANO JOSE ALE	63259	\$ 5,49	16/03/2007	Activa	
2513	58138	52873	TIGLLA YANCHAGUANO JOSE ALE	63259	\$ 5,66	16/03/2007	Activa	
2514	58138	52874	TIGLLA YANCHAGUANO JOSE ALE	63259	\$ 5,55	16/03/2007	Activa	
2515	58138	52875	TIGLLA YANCHAGUANO JOSE ALE	63259	\$ 5,43	16/03/2007	Activa	
2516	58138	52876	TIGLLA YANCHAGUANO JOSE ALE	63259	\$ 5,46	16/03/2007	Activa	
2517	58138	52877	TIGLLA YANCHAGUANO JOSE ALE	63259	\$ 5,23	16/03/2007	Activa	
2518	58138	52878	TIGLLA YANCHAGUANO JOSE ALE	63259	\$ 5,43	16/03/2007	Activa	
2519	58138	52879	TIGLLA YANCHAGUANO JOSE ALE	63259	\$ 5,19	16/03/2007	Activa	
2520	58138	52880	TIGLLA YANCHAGUANO JOSE ALE	63259	\$ 5,34	16/03/2007	Activa	
2521	58138	52881	TIGLLA YANCHAGUANO JOSE ALE	63259	\$ 5,06	16/03/2007	Activa	
2522	58138	52882	TIGLLA YANCHAGUANO JOSE ALE	63259	\$ 5,42	16/03/2007	Activa	
2523	58660	56909	HERRERA ZAMBRANO CARLOS FE	90266	\$ 4,29	27/07/2007	Activa	
2524	58660	56910	HERRERA ZAMBRANO CARLOS FE	90266	\$ 10,15	27/07/2007	Activa	
2525	58660	56911	HERRERA ZAMBRANO CARLOS FE	90266	\$ 15,28	27/07/2007	Activa	
2526	58660	56912	HERRERA ZAMBRANO CARLOS FE	90266	\$ 15,28	27/07/2007	Activa	
2527	58660	56913	HERRERA ZAMBRANO CARLOS FE	90266	\$ 15,28	27/07/2007	Activa	
2528	58960	55426	PASTUÑA PASTUÑA JOSÉ AUGUS	81321	\$ 21,46	15/06/2007	Activa	
2529	58960	55427	PASTUÑA PASTUÑA JOSÉ AUGUS	81321	\$ 12,72	15/06/2007	Activa	
2530	58960	55428	PASTUÑA PASTUÑA JOSÉ AUGUS	81321	\$ 17,13	15/06/2007	Activa	
2531	58960	55429	PASTUÑA PASTUÑA JOSÉ AUGUS	81321	\$ 16,22	15/06/2007	Activa	



Empresa Eléctrica Provincial Cotopaxi S.A. al 31 de diciembre del 2007							ON 75/89	
NOTAS DE DEBITO EMITIDAS DURANTE LOS ULTIMOS DIEZ AÑOS								
Nro	Código del Cliente	Número de Nota de Débito	NOMBRE	Código de la Cuenta	Saldo	Fecha	Estado de la cuenta	Otras Cuentas Activas
2532	59398	59658	TORO DUQUE EDWIN ERNESTO	6465	\$ 5,90	12/11/2007	Activa	
2533	59819	61183	PAZ VALDIVIESO MARIA SUSANA	86537	\$ 249,35	26/12/2007	Activa	
2534	60489	52283	PEÑAHERRERA RAUL EDMUNDO	65701	\$ 1,86	21/02/2007	Activa	
2535	60489	52284	PEÑAHERRERA RAUL EDMUNDO	65701	\$ 1,77	21/02/2007	Activa	
2536	60489	52285	PEÑAHERRERA RAUL EDMUNDO	65701	\$ 1,19	21/02/2007	Activa	
2537	60489	52286	PEÑAHERRERA RAUL EDMUNDO	65701	\$ 1,81	21/02/2007	Activa	
2538	60489	52287	PEÑAHERRERA RAUL EDMUNDO	65701	\$ 1,76	21/02/2007	Activa	
2539	60489	52288	PEÑAHERRERA RAUL EDMUNDO	65701	\$ 1,73	21/02/2007	Activa	
2540	60489	52289	PEÑAHERRERA RAUL EDMUNDO	65701	\$ 1,69	21/02/2007	Activa	
2541	60489	52290	PEÑAHERRERA RAUL EDMUNDO	65701	\$ 1,77	21/02/2007	Activa	
2542	60489	52291	PEÑAHERRERA RAUL EDMUNDO	65701	\$ 1,81	21/02/2007	Activa	
2543	60489	52292	PEÑAHERRERA RAUL EDMUNDO	65701	\$ 1,82	21/02/2007	Activa	
2544	60489	52293	PEÑAHERRERA RAUL EDMUNDO	65701	\$ 1,68	21/02/2007	Activa	
2545	60489	52294	PEÑAHERRERA RAUL EDMUNDO	65701	\$ 1,80	21/02/2007	Activa	
2546	60784	60170	VILLACIS ORTIZ ISABEL CRISTINA	84446	\$ 3,10	03/12/2007	Activa	
2547	61056	58216	CHACHAPOYA VILLACIS DOLORES	62876	\$ 59,28	14/09/2007	Activa	
2548	61201	59591	VILLACIS GALLO NELLY MARLENE	86524	\$ 8,36	09/11/2007	Activa	
2549	61201	59592	VILLACIS GALLO NELLY MARLENE	86524	\$ 7,31	09/11/2007	Activa	
2550	61201	59593	VILLACIS GALLO NELLY MARLENE	86524	\$ 7,18	09/11/2007	Activa	
2551	61201	59594	VILLACIS GALLO NELLY MARLENE	86524	\$ 5,35	09/11/2007	Activa	
2552	61201	59595	VILLACIS GALLO NELLY MARLENE	86524	\$ 6,99	09/11/2007	Activa	
2553	61201	59596	VILLACIS GALLO NELLY MARLENE	86524	\$ 6,60	09/11/2007	Activa	
2554	61201	59597	VILLACIS GALLO NELLY MARLENE	86524	\$ 6,88	09/11/2007	Activa	
2555	61201	59598	VILLACIS GALLO NELLY MARLENE	86524	\$ 7,04	09/11/2007	Activa	
2556	61201	59599	VILLACIS GALLO NELLY MARLENE	86524	\$ 6,60	09/11/2007	Activa	
2557	61201	59600	VILLACIS GALLO NELLY MARLENE	86524	\$ 8,11	09/11/2007	Activa	
2558	61201	59601	VILLACIS GALLO NELLY MARLENE	86524	\$ 8,59	09/11/2007	Activa	
2559	61201	59602	VILLACIS GALLO NELLY MARLENE	86524	\$ 8,59	09/11/2007	Activa	
2560	61452	58992	LAICA PINTA CARMEN AMELIA	5440	\$ 8,60	11/10/2007	Activa	
2561	61452	58993	LAICA PINTA CARMEN AMELIA	5440	\$ 8,44	11/10/2007	Activa	
2562	61805	59682	ARMAS CHICAIZA GLADYS ALICIA	5504	\$ 20,61	12/11/2007	Activa	
2563	61805	59683	ARMAS CHICAIZA GLADYS ALICIA	5504	\$ 20,25	12/11/2007	Activa	
2564	61805	59684	ARMAS CHICAIZA GLADYS ALICIA	5504	\$ 20,79	12/11/2007	Activa	
2565	61805	59685	ARMAS CHICAIZA GLADYS ALICIA	5504	\$ 20,13	12/11/2007	Activa	
2566	61805	59686	ARMAS CHICAIZA GLADYS ALICIA	5504	\$ 20,49	12/11/2007	Activa	
2567	61805	59687	ARMAS CHICAIZA GLADYS ALICIA	5504	\$ 20,49	12/11/2007	Activa	
2568	61805	59688	ARMAS CHICAIZA GLADYS ALICIA	5504	\$ 20,37	12/11/2007	Activa	
2569	61805	59689	ARMAS CHICAIZA GLADYS ALICIA	5504	\$ 20,31	12/11/2007	Activa	
2570	61805	59690	ARMAS CHICAIZA GLADYS ALICIA	5504	\$ 20,61	12/11/2007	Activa	
2571	61805	59691	ARMAS CHICAIZA GLADYS ALICIA	5504	\$ 21,45	12/11/2007	Activa	
2572	61805	59692	ARMAS CHICAIZA GLADYS ALICIA	5504	\$ 21,48	12/11/2007	Activa	
2573	61805	59693	ARMAS CHICAIZA GLADYS ALICIA	5504	\$ 21,51	12/11/2007	Activa	
2574	62034	56073	OSORIO LEMA IVETH MIREYA	3230	\$ 44,75	06/07/2007	Activa	
2575	62034	56074	OSORIO LEMA IVETH MIREYA	3230	\$ 46,55	06/07/2007	Activa	
2576	62034	56075	OSORIO LEMA IVETH MIREYA	3230	\$ 45,58	06/07/2007	Activa	
2577	62034	56076	OSORIO LEMA IVETH MIREYA	3230	\$ 45,52	06/07/2007	Activa	
2578	62034	56077	OSORIO LEMA IVETH MIREYA	3230	\$ 47,65	06/07/2007	Activa	
2579	62034	56078	OSORIO LEMA IVETH MIREYA	3230	\$ 47,22	06/07/2007	Activa	
2580	62034	56079	OSORIO LEMA IVETH MIREYA	3230	\$ 44,41	06/07/2007	Activa	

Empresa Eléctrica Provincial Cotopaxi S.A. al 31 de diciembre del 2007							ON 76/89	
NOTAS DE DEBITO EMITIDAS DURANTE LOS ULTIMOS DIEZ AÑOS								
Nro	Código del Cliente	Número de Nota de Débito	NOMBRE	Código de la Cuenta	Saldo	Fecha	Estado de la cuenta	Otras Cuentas Activas
2581	62034	56080	OSORIO LEMA IVETH MIREYA	3230	\$ 46,08	06/07/2007	Activa	
2582	62034	56081	OSORIO LEMA IVETH MIREYA	3230	\$ 44,06	06/07/2007	Activa	
2583	62034	56082	OSORIO LEMA IVETH MIREYA	3230	\$ 40,01	06/07/2007	Activa	
2584	62034	56083	OSORIO LEMA IVETH MIREYA	3230	\$ 39,48	06/07/2007	Activa	
2585	62628	58729	SEGOVIA EUGENIA MARIA DELA	4142	\$ 8,70	03/10/2007	Activa	
2586	62628	58730	SEGOVIA EUGENIA MARIA DELA	4142	\$ 8,70	03/10/2007	Activa	
2587	62628	58731	SEGOVIA EUGENIA MARIA DELA	4142	\$ 8,77	03/10/2007	Activa	
2588	62628	58734	SEGOVIA EUGENIA MARIA DELA	4142	\$ 8,74	03/10/2007	Activa	
2589	62628	58735	SEGOVIA EUGENIA MARIA DELA	4142	\$ 8,70	03/10/2007	Activa	
2590	62628	58736	SEGOVIA EUGENIA MARIA DELA	4142	\$ 8,70	03/10/2007	Activa	
2591	62628	58737	SEGOVIA EUGENIA MARIA DELA	4142	\$ 8,74	03/10/2007	Activa	
2592	62628	58738	SEGOVIA EUGENIA MARIA DELA	4142	\$ 8,98	03/10/2007	Activa	
2593	62628	58739	SEGOVIA EUGENIA MARIA DELA	4142	\$ 8,53	03/10/2007	Activa	
2594	62847	58751	MORENO QUISHPE VICTOR BALTA	88050	\$ 9,02	03/10/2007	Activa	
2595	62962	60245	TOCUMBE SACATORO JOSE SALV	73585	\$ 5,12	05/12/2007	Activa	
2596	62962	60246	TOCUMBE SACATORO JOSE SALV	73585	\$ 2,23	05/12/2007	Activa	
2597	62962	60247	TOCUMBE SACATORO JOSE SALV	73585	\$ 5,66	05/12/2007	Activa	
2598	62962	60248	TOCUMBE SACATORO JOSE SALV	73585	\$ 5,66	05/12/2007	Activa	
2599	62962	60249	TOCUMBE SACATORO JOSE SALV	73585	\$ 5,66	05/12/2007	Activa	
2600	62962	60250	TOCUMBE SACATORO JOSE SALV	73585	\$ 5,67	05/12/2007	Activa	
2601	62962	60251	TOCUMBE SACATORO JOSE SALV	73585	\$ 5,67	05/12/2007	Activa	
2602	62962	60252	TOCUMBE SACATORO JOSE SALV	73585	\$ 5,67	05/12/2007	Activa	
2603	62962	60253	TOCUMBE SACATORO JOSE SALV	73585	\$ 2,62	05/12/2007	Activa	
2604	62962	60254	TOCUMBE SACATORO JOSE SALV	73585	\$ 2,42	05/12/2007	Activa	
2605	62962	60255	TOCUMBE SACATORO JOSE SALV	73585	\$ 1,81	05/12/2007	Activa	
2606	62962	60256	TOCUMBE SACATORO JOSE SALV	73585	\$ 1,94	05/12/2007	Activa	
2607	63289	57740	TENORIO CONTERON AGUSTINA	78551	\$ 8,31	29/08/2007	Activa	
2608	63289	57741	TENORIO CONTERON AGUSTINA	78551	\$ 8,26	29/08/2007	Activa	
2609	63289	57742	TENORIO CONTERON AGUSTINA	78551	\$ 8,31	29/08/2007	Activa	
2610	63289	57743	TENORIO CONTERON AGUSTINA	78551	\$ 8,31	29/08/2007	Activa	
2611	63289	57744	TENORIO CONTERON AGUSTINA	78551	\$ 8,31	29/08/2007	Activa	
2612	63289	57745	TENORIO CONTERON AGUSTINA	78551	\$ 8,31	29/08/2007	Activa	
2613	63289	57746	TENORIO CONTERON AGUSTINA	78551	\$ 8,31	29/08/2007	Activa	
2614	63289	57747	TENORIO CONTERON AGUSTINA	78551	\$ 8,31	29/08/2007	Activa	
2615	63289	57748	TENORIO CONTERON AGUSTINA	78551	\$ 8,31	29/08/2007	Activa	
2616	63289	57749	TENORIO CONTERON AGUSTINA	78551	\$ 8,31	29/08/2007	Activa	
2617	63289	57750	TENORIO CONTERON AGUSTINA	78551	\$ 8,31	29/08/2007	Activa	
2618	64149	55955	TAPIA ZAPATA CESAR ALFONSO	88734	\$ 7,75	19/06/2007	Activa	
2619	64149	55956	TAPIA ZAPATA CESAR ALFONSO	88734	\$ 7,81	19/06/2007	Activa	
2620	64149	55957	TAPIA ZAPATA CESAR ALFONSO	88734	\$ 8,89	19/06/2007	Activa	
2621	64149	55958	TAPIA ZAPATA CESAR ALFONSO	88734	\$ 8,16	19/06/2007	Activa	
2622	64149	55959	TAPIA ZAPATA CESAR ALFONSO	88734	\$ 9,21	19/06/2007	Activa	
2623	64149	55960	TAPIA ZAPATA CESAR ALFONSO	88734	\$ 9,15	19/06/2007	Activa	
2624	64149	55961	TAPIA ZAPATA CESAR ALFONSO	88734	\$ 8,71	19/06/2007	Activa	
2625	64149	55962	TAPIA ZAPATA CESAR ALFONSO	88734	\$ 9,05	19/06/2007	Activa	
2626	64149	55963	TAPIA ZAPATA CESAR ALFONSO	88734	\$ 9,08	19/06/2007	Activa	
2627	64149	55964	TAPIA ZAPATA CESAR ALFONSO	88734	\$ 9,09	19/06/2007	Activa	
2628	64149	55965	TAPIA ZAPATA CESAR ALFONSO	88734	\$ 9,01	19/06/2007	Activa	
2629	64149	55966	TAPIA ZAPATA CESAR ALFONSO	88734	\$ 9,15	19/06/2007	Activa	

Empresa Eléctrica Provincial Cotopaxi S.A. al 31 de diciembre del 2007							ON 77/89	
NOTAS DE DEBITO EMITIDAS DURANTE LOS ULTIMOS DIEZ AÑOS								
Nro	Código del Cliente	Número de Nota de Débito	NOMBRE	Código de la Cuenta	Saldo	Fecha	Estado de la cuenta	Otras Cuentas Activas
2630	65094	57948	ILUSTRE MUNICIPIO DE PUJILI	27164	\$ 48,20	28/08/2007	Activa	
2631	65094	59787	ILUSTRE MUNICIPIO DE PUJILI	27164	\$ 157,52	12/11/2007	Activa	
2632	66406	60198	ACARO CARRION ANGEL	90263	\$ 10,96	04/12/2007	Activa	
2633	66406	60199	ACARO CARRION ANGEL	90263	\$ 10,87	04/12/2007	Activa	
2634	66406	60200	ACARO CARRION ANGEL	90263	\$ 10,23	04/12/2007	Activa	
2635	66406	60201	ACARO CARRION ANGEL	90263	\$ 10,59	04/12/2007	Activa	
2636	66406	60202	ACARO CARRION ANGEL	90263	\$ 10,23	04/12/2007	Activa	
2637	66406	60203	ACARO CARRION ANGEL	90263	\$ 10,21	04/12/2007	Activa	
2638	66406	60204	ACARO CARRION ANGEL	90263	\$ 10,75	04/12/2007	Activa	
2639	66406	60205	ACARO CARRION ANGEL	90263	\$ 10,48	04/12/2007	Activa	
2640	66406	60206	ACARO CARRION ANGEL	90263	\$ 4,71	04/12/2007	Activa	
2641	66406	60207	ACARO CARRION ANGEL	90263	\$ 5,03	04/12/2007	Activa	
2642	66406	60208	ACARO CARRION ANGEL	90263	\$ 4,71	04/12/2007	Activa	
2643	66406	60209	ACARO CARRION ANGEL	90263	\$ 4,63	04/12/2007	Activa	
2644	67507	59078	JARA LEON TOA MIRIAM	65322	\$ 8,43	17/10/2007	Activa	
2645	69132	58136	CASTILLO MONCAYO CARLOS	70894	\$ 15,34	11/09/2007	Activa	
2646	69656	60855	ESPIN GALLO SEGUNDO EDUAR	71552	\$ 6,43	12/12/2007	Activa	
2647	69656	60856	ESPIN GALLO SEGUNDO EDUAR	71552	\$ 6,75	12/12/2007	Activa	
2648	69656	60857	ESPIN GALLO SEGUNDO EDUAR	71552	\$ 6,70	12/12/2007	Activa	
2649	69656	60858	ESPIN GALLO SEGUNDO EDUAR	71552	\$ 6,61	12/12/2007	Activa	
2650	69656	60859	ESPIN GALLO SEGUNDO EDUAR	71552	\$ 9,68	12/12/2007	Activa	
2651	69656	60860	ESPIN GALLO SEGUNDO EDUAR	71552	\$ 9,77	12/12/2007	Activa	
2652	69660	60732	RADIO MUNICIPAL DE SIGCHOS	71556	\$ 0,61	11/12/2007	Activa	
2653	69660	60733	RADIO MUNICIPAL DE SIGCHOS	71556	\$ 3,80	11/12/2007	Activa	
2654	69660	60734	RADIO MUNICIPAL DE SIGCHOS	71556	\$ 4,96	11/12/2007	Activa	
2655	69660	60735	RADIO MUNICIPAL DE SIGCHOS	71556	\$ 0,74	11/12/2007	Activa	
2656	69660	60736	RADIO MUNICIPAL DE SIGCHOS	71556	\$ 3,28	11/12/2007	Activa	
2657	69660	60737	RADIO MUNICIPAL DE SIGCHOS	71556	\$ 17,90	11/12/2007	Activa	
2658	69660	60738	RADIO MUNICIPAL DE SIGCHOS	71556	\$ 16,97	11/12/2007	Activa	
2659	70157	56999	SANCHEZ SANCHEZ MARIA DE	104468	\$ 91,51	01/08/2007	Activa	
2660	70159	60768	CASTELLANO GUILLEN MARIA	72113	\$ 4,41	11/12/2007	Activa	
2661	70159	60769	CASTELLANO GUILLEN MARIA	72113	\$ 4,41	11/12/2007	Activa	
2662	70159	60770	CASTELLANO GUILLEN MARIA	72113	\$ 4,41	11/12/2007	Activa	
2663	70159	60771	CASTELLANO GUILLEN MARIA	72113	\$ 4,41	11/12/2007	Activa	
2664	70159	60772	CASTELLANO GUILLEN MARIA	72113	\$ 4,41	11/12/2007	Activa	
2665	70159	60773	CASTELLANO GUILLEN MARIA	72113	\$ 4,41	11/12/2007	Activa	
2666	70159	60774	CASTELLANO GUILLEN MARIA	72113	\$ 4,41	11/12/2007	Activa	
2667	70159	60775	CASTELLANO GUILLEN MARIA	72113	\$ 2,11	11/12/2007	Activa	
2668	70159	60776	CASTELLANO GUILLEN MARIA	72113	\$ 2,11	11/12/2007	Activa	
2669	70159	60777	CASTELLANO GUILLEN MARIA	72113	\$ 2,11	11/12/2007	Activa	
2670	70159	60778	CASTELLANO GUILLEN MARIA	72113	\$ 2,11	11/12/2007	Activa	
2671	70159	60779	CASTELLANO GUILLEN MARIA	72113	\$ 2,11	11/12/2007	Activa	
2672	70432	60709	CUZCO QUISHPE SEGUNDO CEC	72512	\$ 2,72	11/12/2007	Activa	
2673	70432	60710	CUZCO QUISHPE SEGUNDO CEC	72512	\$ 2,72	11/12/2007	Activa	
2674	70432	60711	CUZCO QUISHPE SEGUNDO CEC	72512	\$ 2,72	11/12/2007	Activa	
2675	70432	60712	CUZCO QUISHPE SEGUNDO CEC	72512	\$ 2,72	11/12/2007	Activa	
2676	70432	60723	CUZCO QUISHPE SEGUNDO CEC	72512	\$ 3,27	11/12/2007	Activa	
2677	70468	59441	NAVAS GERARDO	72549	\$ 12,63	08/11/2007	Activa	
2678	70468	59442	NAVAS GERARDO	72549	\$ 13,51	08/11/2007	Activa	



Empresa Eléctrica Provincial Cotopaxi S.A. al 31 de diciembre del 2007							ON 78/89	
NOTAS DE DEBITO EMITIDAS DURANTE LOS ULTIMOS DIEZ AÑOS								
Nro	Código del Cliente	Número de Nota de Débito	NOMBRE	Código de la Cuenta	Saldo	Fecha	Estado de la cuenta	Otras Cuentas Activas
2679	70468	59443	NAVAS GERARDO	72549	\$ 13,82	08/11/2007	Activa	
2680	70468	59444	NAVAS GERARDO	72549	\$ 13,67	08/11/2007	Activa	
2681	70468	59445	NAVAS GERARDO	72549	\$ 13,82	08/11/2007	Activa	
2682	70468	59446	NAVAS GERARDO	72549	\$ 13,82	08/11/2007	Activa	
2683	70468	59447	NAVAS GERARDO	72549	\$ 13,82	08/11/2007	Activa	
2684	70468	59448	NAVAS GERARDO	72549	\$ 13,82	08/11/2007	Activa	
2685	70468	59449	NAVAS GERARDO	72549	\$ 14,16	08/11/2007	Activa	
2686	70468	59450	NAVAS GERARDO	72549	\$ 13,63	08/11/2007	Activa	
2687	70468	59451	NAVAS GERARDO	72549	\$ 13,95	08/11/2007	Activa	
2688	70468	59452	NAVAS GERARDO	72549	\$ 14,05	08/11/2007	Activa	
2689	70706	60780	RAURA REMIGIO	72841	\$ 4,41	11/12/2007	Activa	
2690	70706	60781	RAURA REMIGIO	72841	\$ 4,41	11/12/2007	Activa	
2691	70706	60782	RAURA REMIGIO	72841	\$ 4,41	11/12/2007	Activa	
2692	70706	60783	RAURA REMIGIO	72841	\$ 1,43	11/12/2007	Activa	
2693	70706	60784	RAURA REMIGIO	72841	\$ 1,43	11/12/2007	Activa	
2694	70706	60785	RAURA REMIGIO	72841	\$ 1,43	11/12/2007	Activa	
2695	70706	60786	RAURA REMIGIO	72841	\$ 1,43	11/12/2007	Activa	
2696	70706	60787	RAURA REMIGIO	72841	\$ 2,11	11/12/2007	Activa	
2697	70706	60788	RAURA REMIGIO	72841	\$ 2,11	11/12/2007	Activa	
2698	70706	60789	RAURA REMIGIO	72841	\$ 2,11	11/12/2007	Activa	
2699	70706	60790	RAURA REMIGIO	72841	\$ 2,11	11/12/2007	Activa	
2700	71198	56181	DUQUE VEGA LUIS OVIDIO	73456	\$ 40,21	16/07/2007	Liquidada	
2701	71357	60739	CALAPAQUI MASAPANTA MARIA	73670	\$ 7,79	11/12/2007	Activa	
2702	71357	60740	CALAPAQUI MASAPANTA MARIA	73670	\$ 10,68	11/12/2007	Activa	
2703	71357	60741	CALAPAQUI MASAPANTA MARIA	73670	\$ 10,50	11/12/2007	Activa	
2704	71357	60742	CALAPAQUI MASAPANTA MARIA	73670	\$ 10,96	11/12/2007	Activa	
2705	71357	60743	CALAPAQUI MASAPANTA MARIA	73670	\$ 10,48	11/12/2007	Activa	
2706	71357	60744	CALAPAQUI MASAPANTA MARIA	73670	\$ 10,57	11/12/2007	Activa	
2707	71357	60745	CALAPAQUI MASAPANTA MARIA	73670	\$ 10,39	11/12/2007	Activa	
2708	71357	60746	CALAPAQUI MASAPANTA MARIA	73670	\$ 4,39	11/12/2007	Activa	
2709	71357	60747	CALAPAQUI MASAPANTA MARIA	73670	\$ 4,71	11/12/2007	Activa	
2710	71357	60748	CALAPAQUI MASAPANTA MARIA	73670	\$ 4,67	11/12/2007	Activa	
2711	71743	59430	NAVAS VELA DARWIN MARCELO	74114	\$ 4,75	08/11/2007	Activa	
2712	71743	59431	NAVAS VELA DARWIN MARCELO	74114	\$ 5,27	08/11/2007	Activa	
2713	71743	59432	NAVAS VELA DARWIN MARCELO	74114	\$ 5,27	08/11/2007	Activa	
2714	71743	59433	NAVAS VELA DARWIN MARCELO	74114	\$ 4,83	08/11/2007	Activa	
2715	71743	59434	NAVAS VELA DARWIN MARCELO	74114	\$ 5,72	08/11/2007	Activa	
2716	71743	59435	NAVAS VELA DARWIN MARCELO	74114	\$ 4,94	08/11/2007	Activa	
2717	71743	59436	NAVAS VELA DARWIN MARCELO	74114	\$ 5,02	08/11/2007	Activa	
2718	71743	59437	NAVAS VELA DARWIN MARCELO	74114	\$ 4,87	08/11/2007	Activa	
2719	71743	59438	NAVAS VELA DARWIN MARCELO	74114	\$ 2,55	08/11/2007	Activa	
2720	71743	59439	NAVAS VELA DARWIN MARCELO	74114	\$ 1,87	08/11/2007	Activa	
2721	71743	59440	NAVAS VELA DARWIN MARCELO	74114	\$ 1,79	08/11/2007	Activa	
2722	73796	53815	CHICAIZA YUGSI ROSARIO	93355	\$ 5,76	13/04/2007	Activa	
2723	73796	53816	CHICAIZA YUGSI ROSARIO	93355	\$ 5,77	13/04/2007	Activa	
2724	73796	53817	CHICAIZA YUGSI ROSARIO	93355	\$ 5,77	13/04/2007	Activa	
2725	73796	53818	CHICAIZA YUGSI ROSARIO	93355	\$ 5,76	13/04/2007	Activa	
2726	73796	53819	CHICAIZA YUGSI ROSARIO	93355	\$ 5,76	13/04/2007	Activa	
2727	73796	53820	CHICAIZA YUGSI ROSARIO	93355	\$ 5,76	13/04/2007	Activa	

Empresa Eléctrica Provincial Cotopaxi S.A. al 31 de diciembre del 2007							ON 79/89	
NOTAS DE DEBITO EMITIDAS DURANTE LOS ULTIMOS DIEZ AÑOS								
Nro	Código del Cliente	Número de Nota de Débito	NOMBRE	Código de la Cuenta	Saldo	Fecha	Estado de la cuenta	Otras Cuentas Activas
2728	73796	53821	CHICAIZA YUGSI ROSARIO	93355	\$ 5,76	13/04/2007	Activa	
2729	74346	59880	PAREDES P.EDISON RODRIGO(ES	79175	\$ 47,12	20/11/2007	Activa	
2730	74346	59881	PAREDES P.EDISON RODRIGO(ES	79175	\$ 54,09	20/11/2007	Activa	
2731	74346	59882	PAREDES P.EDISON RODRIGO(ES	79175	\$ 54,61	20/11/2007	Activa	
2732	74346	59883	PAREDES P.EDISON RODRIGO(ES	79175	\$ 20,82	20/11/2007	Activa	
2733	74383	59718	CHANALUISA CHANALUISA JOSE I	93506	\$ 7,57	12/11/2007	Activa	
2734	74383	59719	CHANALUISA CHANALUISA JOSE I	93506	\$ 7,20	12/11/2007	Activa	
2735	74383	59720	CHANALUISA CHANALUISA JOSE I	93506	\$ 7,75	12/11/2007	Activa	
2736	74383	59721	CHANALUISA CHANALUISA JOSE I	93506	\$ 7,48	12/11/2007	Activa	
2737	74383	59722	CHANALUISA CHANALUISA JOSE I	93506	\$ 7,34	12/11/2007	Activa	
2738	74383	59723	CHANALUISA CHANALUISA JOSE I	93506	\$ 7,39	12/11/2007	Activa	
2739	74383	59724	CHANALUISA CHANALUISA JOSE I	93506	\$ 7,25	12/11/2007	Activa	
2740	74383	59725	CHANALUISA CHANALUISA JOSE I	93506	\$ 7,34	12/11/2007	Activa	
2741	74383	59726	CHANALUISA CHANALUISA JOSE I	93506	\$ 7,20	12/11/2007	Activa	
2742	74383	59727	CHANALUISA CHANALUISA JOSE I	93506	\$ 7,81	12/11/2007	Activa	
2743	74383	59728	CHANALUISA CHANALUISA JOSE I	93506	\$ 7,95	12/11/2007	Activa	
2744	74383	59729	CHANALUISA CHANALUISA JOSE I	93506	\$ 7,87	12/11/2007	Activa	
2745	74550	55326	GUISCASO PAEZ CARLOS ISRAEL	92272	\$ 4,56	15/06/2007	Activa	
2746	74550	55327	GUISCASO PAEZ CARLOS ISRAEL	92272	\$ 3,34	15/06/2007	Activa	
2747	74550	55328	GUISCASO PAEZ CARLOS ISRAEL	92272	\$ 4,46	15/06/2007	Activa	
2748	74550	55329	GUISCASO PAEZ CARLOS ISRAEL	92272	\$ 4,32	15/06/2007	Activa	
2749	74550	55330	GUISCASO PAEZ CARLOS ISRAEL	92272	\$ 4,63	15/06/2007	Activa	
2750	74550	55331	GUISCASO PAEZ CARLOS ISRAEL	92272	\$ 4,59	15/06/2007	Activa	
2751	74550	55332	GUISCASO PAEZ CARLOS ISRAEL	92272	\$ 4,48	15/06/2007	Activa	
2752	74550	55333	GUISCASO PAEZ CARLOS ISRAEL	92272	\$ 5,33	15/06/2007	Activa	
2753	74550	55334	GUISCASO PAEZ CARLOS ISRAEL	92272	\$ 5,48	15/06/2007	Activa	
2754	74550	55335	GUISCASO PAEZ CARLOS ISRAEL	92272	\$ 5,48	15/06/2007	Activa	
2755	74550	55336	GUISCASO PAEZ CARLOS ISRAEL	92272	\$ 5,49	15/06/2007	Activa	
2756	74550	55337	GUISCASO PAEZ CARLOS ISRAEL	92272	\$ 5,94	15/06/2007	Activa	
2757	75099	61037	TIGSE TULMO JOSE ALBERTO	59171	\$ 4,96	19/12/2007	Activa	
2758	75099	61038	TIGSE TULMO JOSE ALBERTO	59171	\$ 4,96	19/12/2007	Activa	
2759	75099	61039	TIGSE TULMO JOSE ALBERTO	59171	\$ 4,96	19/12/2007	Activa	
2760	75099	61040	TIGSE TULMO JOSE ALBERTO	59171	\$ 4,96	19/12/2007	Activa	
2761	75099	61041	TIGSE TULMO JOSE ALBERTO	59171	\$ 4,96	19/12/2007	Activa	
2762	75099	61042	TIGSE TULMO JOSE ALBERTO	59171	\$ 1,98	19/12/2007	Activa	
2763	75099	61043	TIGSE TULMO JOSE ALBERTO	59171	\$ 4,96	19/12/2007	Activa	
2764	75099	61044	TIGSE TULMO JOSE ALBERTO	59171	\$ 2,41	19/12/2007	Activa	
2765	75099	61045	TIGSE TULMO JOSE ALBERTO	59171	\$ 2,41	19/12/2007	Activa	
2766	75099	61046	TIGSE TULMO JOSE ALBERTO	59171	\$ 2,41	19/12/2007	Activa	
2767	75512	58766	SOZORANGA ASTUDILLO ROMEL	94028	\$ 19,99	03/10/2007	Activa	
2768	75512	58767	SOZORANGA ASTUDILLO ROMEL	94028	\$ 20,29	03/10/2007	Activa	
2769	75512	58768	SOZORANGA ASTUDILLO ROMEL	94028	\$ 17,88	03/10/2007	Activa	
2770	75512	58769	SOZORANGA ASTUDILLO ROMEL	94028	\$ 20,36	03/10/2007	Activa	
2771	75512	58770	SOZORANGA ASTUDILLO ROMEL	94028	\$ 20,45	03/10/2007	Activa	
2772	75512	58771	SOZORANGA ASTUDILLO ROMEL	94028	\$ 20,36	03/10/2007	Activa	
2773	75512	58772	SOZORANGA ASTUDILLO ROMEL	94028	\$ 20,45	03/10/2007	Activa	
2774	75512	58773	SOZORANGA ASTUDILLO ROMEL	94028	\$ 20,52	03/10/2007	Activa	
2775	75584	56769	PUMASUNTA MARIA ROSA	93442	\$ 4,39	19/07/2007	Activa	
2776	75584	56770	PUMASUNTA MARIA ROSA	93442	\$ 4,57	19/07/2007	Activa	

Empresa Eléctrica Provincial Cotopaxi S.A. al 31 de diciembre del 2007							ON 80/89	
NOTAS DE DEBITO EMITIDAS DURANTE LOS ULTIMOS DIEZ AÑOS								
Nro	Código del Cliente	Número de Nota de Débito	NOMBRE	Código de la Cuenta	Saldo	Fecha	Estado de la cuenta	Otras Cuentas Activas
2777	75584	56771	PUMASUNTA MARIA ROSA	93442	\$ 4,07	19/07/2007	Activa	
2778	75584	56772	PUMASUNTA MARIA ROSA	93442	\$ 4,39	19/07/2007	Activa	
2779	75584	56773	PUMASUNTA MARIA ROSA	93442	\$ 4,45	19/07/2007	Activa	
2780	75584	56774	PUMASUNTA MARIA ROSA	93442	\$ 5,02	19/07/2007	Activa	
2781	75584	56775	PUMASUNTA MARIA ROSA	93442	\$ 5,02	19/07/2007	Activa	
2782	75584	56776	PUMASUNTA MARIA ROSA	93442	\$ 5,24	19/07/2007	Activa	
2783	75584	56777	PUMASUNTA MARIA ROSA	93442	\$ 4,51	19/07/2007	Activa	
2784	75584	56778	PUMASUNTA MARIA ROSA	93442	\$ 4,27	19/07/2007	Activa	
2785	75584	56779	PUMASUNTA MARIA ROSA	93442	\$ 3,61	19/07/2007	Activa	
2786	75584	56780	PUMASUNTA MARIA ROSA	93442	\$ 2,78	19/07/2007	Activa	
2787	75591	56869	PILA LEMA EDGAR IVAN	93437	\$ 14,79	19/07/2007	Activa	
2788	75591	56870	PILA LEMA EDGAR IVAN	93437	\$ 13,88	19/07/2007	Activa	
2789	75591	56871	PILA LEMA EDGAR IVAN	93437	\$ 13,03	19/07/2007	Activa	
2790	75591	56872	PILA LEMA EDGAR IVAN	93437	\$ 13,55	19/07/2007	Activa	
2791	75591	56873	PILA LEMA EDGAR IVAN	93437	\$ 12,44	19/07/2007	Activa	
2792	75591	56874	PILA LEMA EDGAR IVAN	93437	\$ 14,87	19/07/2007	Activa	
2793	75591	56875	PILA LEMA EDGAR IVAN	93437	\$ 12,44	19/07/2007	Activa	
2794	75591	56876	PILA LEMA EDGAR IVAN	93437	\$ 13,12	19/07/2007	Activa	
2795	75591	56877	PILA LEMA EDGAR IVAN	93437	\$ 11,20	19/07/2007	Activa	
2796	75591	56878	PILA LEMA EDGAR IVAN	93437	\$ 11,39	19/07/2007	Activa	
2797	75591	56879	PILA LEMA EDGAR IVAN	93437	\$ 13,22	19/07/2007	Activa	
2798	75591	56880	PILA LEMA EDGAR IVAN	93437	\$ 11,11	19/07/2007	Activa	
2799	75596	56793	CHIPANTIZA CAIZAGUANO ELVIA	93232	\$ 7,72	19/07/2007	Activa	
2800	75596	56794	CHIPANTIZA CAIZAGUANO ELVIA	93232	\$ 7,91	19/07/2007	Activa	
2801	75596	56795	CHIPANTIZA CAIZAGUANO ELVIA	93232	\$ 6,87	19/07/2007	Activa	
2802	75596	56796	CHIPANTIZA CAIZAGUANO ELVIA	93232	\$ 7,54	19/07/2007	Activa	
2803	75596	56797	CHIPANTIZA CAIZAGUANO ELVIA	93232	\$ 7,09	19/07/2007	Activa	
2804	75596	56798	CHIPANTIZA CAIZAGUANO ELVIA	93232	\$ 7,66	19/07/2007	Activa	
2805	75596	56799	CHIPANTIZA CAIZAGUANO ELVIA	93232	\$ 7,09	19/07/2007	Activa	
2806	75596	56800	CHIPANTIZA CAIZAGUANO ELVIA	93232	\$ 7,47	19/07/2007	Activa	
2807	75596	56801	CHIPANTIZA CAIZAGUANO ELVIA	93232	\$ 6,80	19/07/2007	Activa	
2808	75596	56802	CHIPANTIZA CAIZAGUANO ELVIA	93232	\$ 7,47	19/07/2007	Activa	
2809	75596	56803	CHIPANTIZA CAIZAGUANO ELVIA	93232	\$ 7,60	19/07/2007	Activa	
2810	75596	56804	CHIPANTIZA CAIZAGUANO ELVIA	93232	\$ 6,86	19/07/2007	Activa	
2811	75680	60874	CONTERON CHIQUITO LUIS FERN	93244	\$ 7,03	17/12/2007	Activa	
2812	75680	60875	CONTERON CHIQUITO LUIS FERN	93244	\$ 21,03	17/12/2007	Activa	
2813	75680	60876	CONTERON CHIQUITO LUIS FERN	93244	\$ 24,01	17/12/2007	Activa	
2814	75680	60877	CONTERON CHIQUITO LUIS FERN	93244	\$ 24,01	17/12/2007	Activa	
2815	75680	60878	CONTERON CHIQUITO LUIS FERN	93244	\$ 24,01	17/12/2007	Activa	
2816	75680	60879	CONTERON CHIQUITO LUIS FERN	93244	\$ 21,03	17/12/2007	Activa	
2817	75680	60880	CONTERON CHIQUITO LUIS FERN	93244	\$ 24,01	17/12/2007	Activa	
2818	75680	60881	CONTERON CHIQUITO LUIS FERN	93244	\$ 24,01	17/12/2007	Activa	
2819	75680	60882	CONTERON CHIQUITO LUIS FERN	93244	\$ 24,01	17/12/2007	Activa	
2820	75680	60883	CONTERON CHIQUITO LUIS FERN	93244	\$ 24,01	17/12/2007	Activa	
2821	75680	60884	CONTERON CHIQUITO LUIS FERN	93244	\$ 24,01	17/12/2007	Activa	
2822	75680	60885	CONTERON CHIQUITO LUIS FERN	93244	\$ 24,01	17/12/2007	Activa	
2823	75680	60886	CONTERON CHIQUITO LUIS FERN	93244	\$ 24,01	17/12/2007	Activa	
2824	75680	60887	CONTERON CHIQUITO LUIS FERN	93244	\$ 24,01	17/12/2007	Activa	
2825	76580	57169	PARRA TOAQUIZA ROSA ELVIRA	93625	\$ 277,31	15/08/2007	Activa	

Empresa Eléctrica Provincial Cotopaxi S.A. al 31 de diciembre del 2007							ON 81/89	
NOTAS DE DEBITO EMITIDAS DURANTE LOS ULTIMOS DIEZ AÑOS								
Nro	Código del Cliente	Número de Nota de Débito	NOMBRE	Código de la Cuenta	Saldo	Fecha	Estado de la cuenta	Otras Cuentas Activas
2826	76581	59317	FASSLER METTLER ANA CATALIN	17885	\$ 11,31	30/10/2007	Activa	
2827	76581	59318	FASSLER METTLER ANA CATALIN	17885	\$ 11,31	30/10/2007	Activa	
2828	76581	59319	FASSLER METTLER ANA CATALIN	17885	\$ 11,31	30/10/2007	Activa	
2829	76581	59320	FASSLER METTLER ANA CATALIN	17885	\$ 11,31	30/10/2007	Activa	
2830	76581	59321	FASSLER METTLER ANA CATALIN	17885	\$ 11,31	30/10/2007	Activa	
2831	76581	59322	FASSLER METTLER ANA CATALIN	17885	\$ 9,31	30/10/2007	Activa	
2832	76581	59323	FASSLER METTLER ANA CATALIN	17885	\$ 11,31	30/10/2007	Activa	
2833	76581	59324	FASSLER METTLER ANA CATALIN	17885	\$ 11,31	30/10/2007	Activa	
2834	76581	59325	FASSLER METTLER ANA CATALIN	17885	\$ 11,31	30/10/2007	Activa	
2835	76698	57727	RUIZ ESCOBAR MARCIA H. GENOV	94384	\$ 15,89	28/08/2007	Activa	
2836	76698	57728	RUIZ ESCOBAR MARCIA H. GENOV	94384	\$ 15,94	28/08/2007	Activa	
2837	76698	57729	RUIZ ESCOBAR MARCIA H. GENOV	94384	\$ 15,94	28/08/2007	Activa	
2838	76698	57730	RUIZ ESCOBAR MARCIA H. GENOV	94384	\$ 17,43	28/08/2007	Activa	
2839	76698	57731	RUIZ ESCOBAR MARCIA H. GENOV	94384	\$ 17,68	28/08/2007	Activa	
2840	76698	57732	RUIZ ESCOBAR MARCIA H. GENOV	94384	\$ 17,92	28/08/2007	Activa	
2841	76698	57733	RUIZ ESCOBAR MARCIA H. GENOV	94384	\$ 17,43	28/08/2007	Activa	
2842	76698	57734	RUIZ ESCOBAR MARCIA H. GENOV	94384	\$ 17,68	28/08/2007	Activa	
2843	76698	57735	RUIZ ESCOBAR MARCIA H. GENOV	94384	\$ 17,92	28/08/2007	Activa	
2844	76698	57736	RUIZ ESCOBAR MARCIA H. GENOV	94384	\$ 15,94	28/08/2007	Activa	
2845	76698	57737	RUIZ ESCOBAR MARCIA H. GENOV	94384	\$ 17,92	28/08/2007	Activa	
2846	76698	57738	RUIZ ESCOBAR MARCIA H. GENOV	94384	\$ 17,92	28/08/2007	Activa	
2847	76726	56888	RAMIREZ FANNY GLORIA	94096	\$ 7,20	25/07/2007	Activa	
2848	76726	56889	RAMIREZ FANNY GLORIA	94096	\$ 7,20	25/07/2007	Activa	
2849	76726	56890	RAMIREZ FANNY GLORIA	94096	\$ 7,20	25/07/2007	Activa	
2850	76726	56891	RAMIREZ FANNY GLORIA	94096	\$ 7,20	25/07/2007	Activa	
2851	76726	56892	RAMIREZ FANNY GLORIA	94096	\$ 7,20	25/07/2007	Activa	
2852	76726	56893	RAMIREZ FANNY GLORIA	94096	\$ 7,20	25/07/2007	Activa	
2853	76726	56894	RAMIREZ FANNY GLORIA	94096	\$ 7,21	25/07/2007	Activa	
2854	76726	56895	RAMIREZ FANNY GLORIA	94096	\$ 7,21	25/07/2007	Activa	
2855	76726	56896	RAMIREZ FANNY GLORIA	94096	\$ 7,21	25/07/2007	Activa	
2856	76726	56897	RAMIREZ FANNY GLORIA	94096	\$ 7,21	25/07/2007	Activa	
2857	76726	56898	RAMIREZ FANNY GLORIA	94096	\$ 7,21	25/07/2007	Activa	
2858	76726	56899	RAMIREZ FANNY GLORIA	94096	\$ 7,21	25/07/2007	Activa	
2859	76726	56900	RAMIREZ FANNY GLORIA	94096	\$ 7,21	25/07/2007	Activa	
2860	76726	56901	RAMIREZ FANNY GLORIA	94096	\$ 7,21	25/07/2007	Activa	
2861	76726	56902	RAMIREZ FANNY GLORIA	94096	\$ 7,21	25/07/2007	Activa	
2862	76726	56903	RAMIREZ FANNY GLORIA	94096	\$ 7,21	25/07/2007	Activa	
2863	76726	56904	RAMIREZ FANNY GLORIA	94096	\$ 5,48	25/07/2007	Activa	
2864	76726	56905	RAMIREZ FANNY GLORIA	94096	\$ 7,21	25/07/2007	Activa	
2865	76726	56906	RAMIREZ FANNY GLORIA	94096	\$ 7,21	25/07/2007	Activa	
2866	76726	56907	RAMIREZ FANNY GLORIA	94096	\$ 7,21	25/07/2007	Activa	
2867	76726	56908	RAMIREZ FANNY GLORIA	94096	\$ 7,17	25/07/2007	Activa	
2868	76832	57334	CARRERA JACOME WALTER ANIB	94008	\$ 12,29	23/08/2007	Activa	
2869	76832	57335	CARRERA JACOME WALTER ANIB	94008	\$ 12,33	23/08/2007	Activa	
2870	76832	57336	CARRERA JACOME WALTER ANIB	94008	\$ 11,95	23/08/2007	Activa	
2871	76832	57337	CARRERA JACOME WALTER ANIB	94008	\$ 12,29	23/08/2007	Activa	
2872	76832	57338	CARRERA JACOME WALTER ANIB	94008	\$ 11,86	23/08/2007	Activa	
2873	76832	57339	CARRERA JACOME WALTER ANIB	94008	\$ 12,42	23/08/2007	Activa	
2874	76832	57340	CARRERA JACOME WALTER ANIB	94008	\$ 14,62	23/08/2007	Activa	

Empresa Eléctrica Provincial Cotopaxi S.A. al 31 de diciembre del 2007							ON 82/89	
NOTAS DE DEBITO EMITIDAS DURANTE LOS ULTIMOS DIEZ AÑOS								
Nro	Código del Cliente	Número de Nota de Débito	NOMBRE	Código de la Cuenta	Saldo	Fecha	Estado de la cuenta	Otras Cuentas Activas
2875	76832	57341	CARRERA JACOME WALTER ANIB	94008	\$ 14,68	23/08/2007	Activa	
2876	76832	57342	CARRERA JACOME WALTER ANIB	94008	\$ 14,62	23/08/2007	Activa	
2877	76832	57343	CARRERA JACOME WALTER ANIB	94008	\$ 14,71	23/08/2007	Activa	
2878	76832	57344	CARRERA JACOME WALTER ANIB	94008	\$ 14,47	23/08/2007	Activa	
2879	76832	57345	CARRERA JACOME WALTER ANIB	94008	\$ 15,30	23/08/2007	Activa	
2880	77262	59980	CUZCO CUZCO JOSE PEDRO	94155	\$ 13,10	26/11/2007	Activa	
2881	78082	59271	LESCANO SANTANA ANA DOLORE	95044	\$ 3,92	25/10/2007	Activa	
2882	78082	59272	LESCANO SANTANA ANA DOLORE	95044	\$ 2,24	25/10/2007	Activa	
2883	78082	59273	LESCANO SANTANA ANA DOLORE	95044	\$ 2,34	25/10/2007	Activa	
2884	78082	59274	LESCANO SANTANA ANA DOLORE	95044	\$ 3,65	25/10/2007	Activa	
2885	78082	59275	LESCANO SANTANA ANA DOLORE	95044	\$ 3,65	25/10/2007	Activa	
2886	78082	59276	LESCANO SANTANA ANA DOLORE	95044	\$ 3,92	25/10/2007	Activa	
2887	78082	59277	LESCANO SANTANA ANA DOLORE	95044	\$ 4,05	25/10/2007	Activa	
2888	78082	59278	LESCANO SANTANA ANA DOLORE	95044	\$ 4,15	25/10/2007	Activa	
2889	78082	59279	LESCANO SANTANA ANA DOLORE	95044	\$ 2,42	25/10/2007	Activa	
2890	78082	59280	LESCANO SANTANA ANA DOLORE	95044	\$ 3,87	25/10/2007	Activa	
2891	78082	59281	LESCANO SANTANA ANA DOLORE	95044	\$ 4,02	25/10/2007	Activa	
2892	78082	59282	LESCANO SANTANA ANA DOLORE	95044	\$ 4,05	25/10/2007	Activa	
2893	78631	58071	SANCHEZ ORTIZ GENARO RIGOB	0	\$ 2,69	31/08/2007	Activa	
2894	79123	50337	COLLANTES JORGE	95579	\$ 1,35	11/01/2007	Activa	
2895	79179	58508	ERAS NANCI ELIZABET	96833	\$ 13,17	01/10/2007	Activa	
2896	79179	58509	ERAS NANCI ELIZABET	96833	\$ 14,14	01/10/2007	Activa	
2897	79179	58510	ERAS NANCI ELIZABET	96833	\$ 14,29	01/10/2007	Activa	
2898	79179	58511	ERAS NANCI ELIZABET	96833	\$ 14,23	01/10/2007	Activa	
2899	79179	58512	ERAS NANCI ELIZABET	96833	\$ 14,29	01/10/2007	Activa	
2900	79179	58513	ERAS NANCI ELIZABET	96833	\$ 13,85	01/10/2007	Activa	
2901	79179	58514	ERAS NANCI ELIZABET	96833	\$ 13,85	01/10/2007	Activa	
2902	79179	58515	ERAS NANCI ELIZABET	96833	\$ 13,61	01/10/2007	Activa	
2903	79179	58516	ERAS NANCI ELIZABET	96833	\$ 13,52	01/10/2007	Activa	
2904	79179	58517	ERAS NANCI ELIZABET	96833	\$ 14,05	01/10/2007	Activa	
2905	79179	58518	ERAS NANCI ELIZABET	96833	\$ 14,14	01/10/2007	Activa	
2906	79179	58519	ERAS NANCI ELIZABET	96833	\$ 14,29	01/10/2007	Activa	
2907	79655	61122	CHILUISA ABRAJAN JOSE GABRIE	92374	\$ 10,87	19/12/2007	Activa	
2908	79655	61123	CHILUISA ABRAJAN JOSE GABRIE	92374	\$ 10,50	19/12/2007	Activa	
2909	79655	61124	CHILUISA ABRAJAN JOSE GABRIE	92374	\$ 11,14	19/12/2007	Activa	
2910	79655	61125	CHILUISA ABRAJAN JOSE GABRIE	92374	\$ 10,87	19/12/2007	Activa	
2911	79655	61126	CHILUISA ABRAJAN JOSE GABRIE	92374	\$ 11,12	19/12/2007	Activa	
2912	79655	61127	CHILUISA ABRAJAN JOSE GABRIE	92374	\$ 11,39	19/12/2007	Activa	
2913	79655	61128	CHILUISA ABRAJAN JOSE GABRIE	92374	\$ 11,12	19/12/2007	Activa	
2914	79655	61129	CHILUISA ABRAJAN JOSE GABRIE	92374	\$ 4,87	19/12/2007	Activa	
2915	79655	61130	CHILUISA ABRAJAN JOSE GABRIE	92374	\$ 4,83	19/12/2007	Activa	
2916	79655	61131	CHILUISA ABRAJAN JOSE GABRIE	92374	\$ 4,79	19/12/2007	Activa	
2917	79655	61132	CHILUISA ABRAJAN JOSE GABRIE	92374	\$ 4,87	19/12/2007	Activa	
2918	79655	61133	CHILUISA ABRAJAN JOSE GABRIE	92374	\$ 4,75	19/12/2007	Activa	
2919	80295	58957	TOAQUIZA MARIA YOLANDA	26171	\$ 9,21	11/10/2007	Activa	
2920	80295	58958	TOAQUIZA MARIA YOLANDA	26171	\$ 8,96	11/10/2007	Activa	
2921	80295	58959	TOAQUIZA MARIA YOLANDA	26171	\$ 10,05	11/10/2007	Activa	
2922	80295	58960	TOAQUIZA MARIA YOLANDA	26171	\$ 9,71	11/10/2007	Activa	
2923	80295	58961	TOAQUIZA MARIA YOLANDA	26171	\$ 9,87	11/10/2007	Activa	



Empresa Eléctrica Provincial Cotopaxi S.A. al 31 de diciembre del 2007							ON 83/89	
NOTAS DE DEBITO EMITIDAS DURANTE LOS ULTIMOS DIEZ AÑOS								
Nro	Código del Cliente	Número de Nota de Débito	NOMBRE	Código de la Cuenta	Saldo	Fecha	Estado de la cuenta	Otras Cuentas Activas
2924	80295	58962	TOAQUIZA MARIA YOLANDA	26171	\$ 9,21	11/10/2007	Activa	
2925	80295	58963	TOAQUIZA MARIA YOLANDA	26171	\$ 9,87	11/10/2007	Activa	
2926	80295	58964	TOAQUIZA MARIA YOLANDA	26171	\$ 10,62	11/10/2007	Activa	
2927	80295	58965	TOAQUIZA MARIA YOLANDA	26171	\$ 10,69	11/10/2007	Activa	
2928	80295	58966	TOAQUIZA MARIA YOLANDA	26171	\$ 10,61	11/10/2007	Activa	
2929	80295	58967	TOAQUIZA MARIA YOLANDA	26171	\$ 10,69	11/10/2007	Activa	
2930	80295	58968	TOAQUIZA MARIA YOLANDA	26171	\$ 5,01	11/10/2007	Activa	
2931	80732	59359	CAJAMARCA IZA MARIA LUIZA	98065	\$ 11,04	08/11/2007	Activa	
2932	80732	59360	CAJAMARCA IZA MARIA LUIZA	98065	\$ 10,82	08/11/2007	Activa	
2933	80732	59361	CAJAMARCA IZA MARIA LUIZA	98065	\$ 10,44	08/11/2007	Activa	
2934	80732	59362	CAJAMARCA IZA MARIA LUIZA	98065	\$ 10,67	08/11/2007	Activa	
2935	80732	59363	CAJAMARCA IZA MARIA LUIZA	98065	\$ 10,59	08/11/2007	Activa	
2936	80732	59364	CAJAMARCA IZA MARIA LUIZA	98065	\$ 11,04	08/11/2007	Activa	
2937	80732	59365	CAJAMARCA IZA MARIA LUIZA	98065	\$ 12,18	08/11/2007	Activa	
2938	80732	59366	CAJAMARCA IZA MARIA LUIZA	98065	\$ 12,57	08/11/2007	Activa	
2939	80930	53832	PRUNA TAPIA EDGAR GUILLERMC	102312	\$ 2,05	13/04/2007	Activa	
2940	80930	53833	PRUNA TAPIA EDGAR GUILLERMC	102312	\$ 2,28	13/04/2007	Activa	
2941	80930	53834	PRUNA TAPIA EDGAR GUILLERMC	102312	\$ 2,26	13/04/2007	Activa	
2942	80930	53835	PRUNA TAPIA EDGAR GUILLERMC	102312	\$ 2,41	13/04/2007	Activa	
2943	80930	53836	PRUNA TAPIA EDGAR GUILLERMC	102312	\$ 2,47	13/04/2007	Activa	
2944	80930	53837	PRUNA TAPIA EDGAR GUILLERMC	102312	\$ 2,52	13/04/2007	Activa	
2945	80930	53838	PRUNA TAPIA EDGAR GUILLERMC	102312	\$ 2,57	13/04/2007	Activa	
2946	80930	53839	PRUNA TAPIA EDGAR GUILLERMC	102312	\$ 2,78	13/04/2007	Activa	
2947	80930	53840	PRUNA TAPIA EDGAR GUILLERMC	102312	\$ 2,79	13/04/2007	Activa	
2948	80930	53841	PRUNA TAPIA EDGAR GUILLERMC	102312	\$ 2,92	13/04/2007	Activa	
2949	81996	54415	JARRIN ESTRELLA JULIO CESAR	6359	\$ 4,48	08/05/2007	Activa	
2950	81996	54416	JARRIN ESTRELLA JULIO CESAR	6359	\$ 4,42	08/05/2007	Activa	
2951	81996	54417	JARRIN ESTRELLA JULIO CESAR	6359	\$ 3,72	08/05/2007	Activa	
2952	81996	54418	JARRIN ESTRELLA JULIO CESAR	6359	\$ 4,04	08/05/2007	Activa	
2953	81996	54419	JARRIN ESTRELLA JULIO CESAR	6359	\$ 4,51	08/05/2007	Activa	
2954	81996	54420	JARRIN ESTRELLA JULIO CESAR	6359	\$ 3,77	08/05/2007	Activa	
2955	81996	54421	JARRIN ESTRELLA JULIO CESAR	6359	\$ 4,32	08/05/2007	Activa	
2956	81996	54422	JARRIN ESTRELLA JULIO CESAR	6359	\$ 4,30	08/05/2007	Activa	
2957	81996	54423	JARRIN ESTRELLA JULIO CESAR	6359	\$ 3,58	08/05/2007	Activa	
2958	81996	54424	JARRIN ESTRELLA JULIO CESAR	6359	\$ 3,69	08/05/2007	Activa	
2959	81996	54425	JARRIN ESTRELLA JULIO CESAR	6359	\$ 4,16	08/05/2007	Activa	
2960	81996	54426	JARRIN ESTRELLA JULIO CESAR	6359	\$ 2,38	08/05/2007	Activa	
2961	82021	52030	BARRERA ANCHATUÑA GLADYS M	79097	\$ 36,50	14/02/2007	Activa	
2962	82225	59706	ANDRANGO FARINANGO MARIA G	97823	\$ 17,24	12/11/2007	Activa	
2963	82225	59707	ANDRANGO FARINANGO MARIA G	97823	\$ 16,72	12/11/2007	Activa	
2964	82225	59708	ANDRANGO FARINANGO MARIA G	97823	\$ 17,65	12/11/2007	Activa	
2965	82225	59709	ANDRANGO FARINANGO MARIA G	97823	\$ 16,91	12/11/2007	Activa	
2966	82225	59710	ANDRANGO FARINANGO MARIA G	97823	\$ 16,91	12/11/2007	Activa	
2967	82225	59711	ANDRANGO FARINANGO MARIA G	97823	\$ 16,91	12/11/2007	Activa	
2968	82225	59712	ANDRANGO FARINANGO MARIA G	97823	\$ 18,63	12/11/2007	Activa	
2969	82225	59713	ANDRANGO FARINANGO MARIA G	97823	\$ 18,63	12/11/2007	Activa	
2970	82225	59714	ANDRANGO FARINANGO MARIA G	97823	\$ 18,63	12/11/2007	Activa	
2971	82225	59715	ANDRANGO FARINANGO MARIA G	97823	\$ 16,91	12/11/2007	Activa	
2972	82225	59716	ANDRANGO FARINANGO MARIA G	97823	\$ 18,42	12/11/2007	Activa	

Empresa Eléctrica Provincial Cotopaxi S.A. al 31 de diciembre del 2007							ON 84/89	
NOTAS DE DEBITO EMITIDAS DURANTE LOS ULTIMOS DIEZ AÑOS								
Nro	Código del Cliente	Número de Nota de Débito	NOMBRE	Código de la Cuenta	Saldo	Fecha	Estado de la cuenta	Otras Cuentas Activas
2973	82225	59717	ANDRANGO FARINANGO MARIA G	97823	\$ 17,70	12/11/2007	Activa	
2974	84030	60596	MOLINA FLORES OCTAVIO MARIN	8430	\$ 7,17	10/12/2007	Activa	
2975	84030	60597	MOLINA FLORES OCTAVIO MARIN	8430	\$ 20,09	10/12/2007	Activa	
2976	84030	60598	MOLINA FLORES OCTAVIO MARIN	8430	\$ 8,11	10/12/2007	Activa	
2977	84030	60599	MOLINA FLORES OCTAVIO MARIN	8430	\$ 6,59	10/12/2007	Activa	
2978	84030	60600	MOLINA FLORES OCTAVIO MARIN	8430	\$ 8,65	10/12/2007	Activa	
2979	84030	60601	MOLINA FLORES OCTAVIO MARIN	8430	\$ 9,29	10/12/2007	Activa	
2980	84030	60602	MOLINA FLORES OCTAVIO MARIN	8430	\$ 8,07	10/12/2007	Activa	
2981	84030	60603	MOLINA FLORES OCTAVIO MARIN	8430	\$ 17,58	10/12/2007	Activa	
2982	84030	60604	MOLINA FLORES OCTAVIO MARIN	8430	\$ 17,58	10/12/2007	Activa	
2983	84056	50979	MOLINA CALVOPIÑA JULIO CESAR	6665	\$ 1,08	18/01/2007	Activa	
2984	84056	50980	MOLINA CALVOPIÑA JULIO CESAR	6665	\$ 1,23	18/01/2007	Activa	
2985	84056	50981	MOLINA CALVOPIÑA JULIO CESAR	6665	\$ 1,16	18/01/2007	Activa	
2986	84056	50982	MOLINA CALVOPIÑA JULIO CESAR	6665	\$ 1,28	18/01/2007	Activa	
2987	84056	50983	MOLINA CALVOPIÑA JULIO CESAR	6665	\$ 1,27	18/01/2007	Activa	
2988	84056	50984	MOLINA CALVOPIÑA JULIO CESAR	6665	\$ 1,27	18/01/2007	Activa	
2989	84056	50985	MOLINA CALVOPIÑA JULIO CESAR	6665	\$ 1,23	18/01/2007	Activa	
2990	84056	50986	MOLINA CALVOPIÑA JULIO CESAR	6665	\$ 1,24	18/01/2007	Activa	
2991	84056	50987	MOLINA CALVOPIÑA JULIO CESAR	6665	\$ 1,25	18/01/2007	Activa	
2992	84056	50988	MOLINA CALVOPIÑA JULIO CESAR	6665	\$ 1,25	18/01/2007	Activa	
2993	84056	50989	MOLINA CALVOPIÑA JULIO CESAR	6665	\$ 1,24	18/01/2007	Activa	
2994	84056	50990	MOLINA CALVOPIÑA JULIO CESAR	6665	\$ 1,25	18/01/2007	Activa	
2995	84239	54396	HERMANOS CAIZA TIPANTUÑA	99321	\$ 1,63	04/05/2007	Activa	
2996	84239	54397	HERMANOS CAIZA TIPANTUÑA	99321	\$ 1,62	04/05/2007	Activa	
2997	84239	54398	HERMANOS CAIZA TIPANTUÑA	99321	\$ 1,64	04/05/2007	Activa	
2998	84239	54399	HERMANOS CAIZA TIPANTUÑA	99321	\$ 1,64	04/05/2007	Activa	
2999	84239	54400	HERMANOS CAIZA TIPANTUÑA	99321	\$ 1,64	04/05/2007	Activa	
3000	84239	54401	HERMANOS CAIZA TIPANTUÑA	99321	\$ 1,64	04/05/2007	Activa	
3001	85260	60899	SHULCA CHUGCHULAN JOSE LEO	100244	\$ 5,12	18/12/2007	Activa	
3002	85260	60900	SHULCA CHUGCHULAN JOSE LEO	100244	\$ 5,12	18/12/2007	Activa	
3003	85260	60901	SHULCA CHUGCHULAN JOSE LEO	100244	\$ 6,12	18/12/2007	Activa	
3004	85260	60902	SHULCA CHUGCHULAN JOSE LEO	100244	\$ 3,66	18/12/2007	Activa	
3005	85260	60903	SHULCA CHUGCHULAN JOSE LEO	100244	\$ 4,76	18/12/2007	Activa	
3006	85260	60904	SHULCA CHUGCHULAN JOSE LEO	100244	\$ 4,40	18/12/2007	Activa	
3007	85260	60905	SHULCA CHUGCHULAN JOSE LEO	100244	\$ 4,40	18/12/2007	Activa	
3008	85267	59044	TOAPANTA TOAPANTA JOSE AND	100175	\$ 1,78	16/10/2007	Activa	
3009	85267	59045	TOAPANTA TOAPANTA JOSE AND	100175	\$ 2,81	16/10/2007	Activa	
3010	85267	59046	TOAPANTA TOAPANTA JOSE AND	100175	\$ 2,72	16/10/2007	Activa	
3011	85267	59047	TOAPANTA TOAPANTA JOSE AND	100175	\$ 2,66	16/10/2007	Activa	
3012	85267	59048	TOAPANTA TOAPANTA JOSE AND	100175	\$ 1,60	16/10/2007	Activa	
3013	85267	59049	TOAPANTA TOAPANTA JOSE AND	100175	\$ 1,26	16/10/2007	Activa	
3014	85267	59050	TOAPANTA TOAPANTA JOSE AND	100175	\$ 2,85	16/10/2007	Activa	
3015	85844	58174	CHILUISA PICHUCHO RUFINA	101761	\$ 10,73	14/09/2007	Activa	
3016	85844	58175	CHILUISA PICHUCHO RUFINA	101761	\$ 10,96	14/09/2007	Activa	
3017	85844	58176	CHILUISA PICHUCHO RUFINA	101761	\$ 10,96	14/09/2007	Activa	
3018	85844	58177	CHILUISA PICHUCHO RUFINA	101761	\$ 10,96	14/09/2007	Activa	
3019	85844	58178	CHILUISA PICHUCHO RUFINA	101761	\$ 10,96	14/09/2007	Activa	
3020	85844	58179	CHILUISA PICHUCHO RUFINA	101761	\$ 10,96	14/09/2007	Activa	
3021	85844	58180	CHILUISA PICHUCHO RUFINA	101761	\$ 10,96	14/09/2007	Activa	

Empresa Eléctrica Provincial Cotopaxi S.A. al 31 de diciembre del 2007							ON 85/89	
NOTAS DE DEBITO EMITIDAS DURANTE LOS ULTIMOS DIEZ AÑOS								
Nro	Código del Cliente	Número de Nota de Débito	NOMBRE	Código de la Cuenta	Saldo	Fecha	Estado de la cuenta	Otras Cuentas Activas
3022	85844	58181	CHILUISA PICHUCHO RUFINA	101761	\$ 10,96	14/09/2007	Activa	
3023	85844	58182	CHILUISA PICHUCHO RUFINA	101761	\$ 10,96	14/09/2007	Activa	
3024	85844	58183	CHILUISA PICHUCHO RUFINA	101761	\$ 10,96	14/09/2007	Activa	
3025	85844	58184	CHILUISA PICHUCHO RUFINA	101761	\$ 10,96	14/09/2007	Activa	
3026	85844	58185	CHILUISA PICHUCHO RUFINA	101761	\$ 11,30	14/09/2007	Activa	
3027	86444	58135	GUANOLUISA COFRE FRANKLIN R	100861	\$ 219,45	11/09/2007	Activa	
3028	89480	59909	SANCHEZ VIRACOCCHA MIRIAN MA	104297	\$ 3,12	22/11/2007	Activa	
3029	89480	59911	SANCHEZ VIRACOCCHA MIRIAN MA	104297	\$ 6,79	22/11/2007	Activa	
3030	89480	59912	SANCHEZ VIRACOCCHA MIRIAN MA	104297	\$ 17,86	22/11/2007	Activa	
3031	89480	59913	SANCHEZ VIRACOCCHA MIRIAN MA	104297	\$ 17,86	22/11/2007	Activa	
3032	89480	59914	SANCHEZ VIRACOCCHA MIRIAN MA	104297	\$ 3,53	22/11/2007	Activa	
3033	89480	59915	SANCHEZ VIRACOCCHA MIRIAN MA	104297	\$ 14,05	22/11/2007	Activa	
3034	89480	59916	SANCHEZ VIRACOCCHA MIRIAN MA	104297	\$ 4,33	22/11/2007	Activa	
3035	89591	57170	AREQUIPA PILA ROSARIO	103982	\$ 39,58	15/08/2007	Activa	
3036	89701	57831	CHILIQUINGA ACUÑA CARMEN AL	13519	\$ 5,73	28/08/2007	Activa	
3037	89701	57832	CHILIQUINGA ACUÑA CARMEN AL	13519	\$ 5,70	28/08/2007	Activa	
3038	89701	57833	CHILIQUINGA ACUÑA CARMEN AL	13519	\$ 5,70	28/08/2007	Activa	
3039	89701	57834	CHILIQUINGA ACUÑA CARMEN AL	13519	\$ 5,42	28/08/2007	Activa	
3040	89701	57835	CHILIQUINGA ACUÑA CARMEN AL	13519	\$ 4,41	28/08/2007	Activa	
3041	89701	57836	CHILIQUINGA ACUÑA CARMEN AL	13519	\$ 5,37	28/08/2007	Activa	
3042	89701	57837	CHILIQUINGA ACUÑA CARMEN AL	13519	\$ 5,09	28/08/2007	Activa	
3043	89701	57838	CHILIQUINGA ACUÑA CARMEN AL	13519	\$ 4,22	28/08/2007	Activa	
3044	89701	57839	CHILIQUINGA ACUÑA CARMEN AL	13519	\$ 4,41	28/08/2007	Activa	
3045	89701	57840	CHILIQUINGA ACUÑA CARMEN AL	13519	\$ 3,85	28/08/2007	Activa	
3046	89701	57841	CHILIQUINGA ACUÑA CARMEN AL	13519	\$ 5,02	28/08/2007	Activa	
3047	89701	57842	CHILIQUINGA ACUÑA CARMEN AL	13519	\$ 4,22	28/08/2007	Activa	
3048	89938	55134	COMITE DEL BARRIO CUILCHE MII	103499	\$ 2,50	21/05/2007	Activa	
3049	89938	55135	COMITE DEL BARRIO CUILCHE MII	103499	\$ 2,83	21/05/2007	Activa	
3050	89938	55136	COMITE DEL BARRIO CUILCHE MII	103499	\$ 2,64	21/05/2007	Activa	
3051	89938	55137	COMITE DEL BARRIO CUILCHE MII	103499	\$ 1,61	21/05/2007	Activa	
3052	89938	55138	COMITE DEL BARRIO CUILCHE MII	103499	\$ 2,71	21/05/2007	Activa	
3053	89938	55139	COMITE DEL BARRIO CUILCHE MII	103499	\$ 2,82	21/05/2007	Activa	
3054	89938	55140	COMITE DEL BARRIO CUILCHE MII	103499	\$ 2,87	21/05/2007	Activa	
3055	89938	55141	COMITE DEL BARRIO CUILCHE MII	103499	\$ 2,92	21/05/2007	Activa	
3056	89938	55142	COMITE DEL BARRIO CUILCHE MII	103499	\$ 2,85	21/05/2007	Activa	
3057	89938	55143	COMITE DEL BARRIO CUILCHE MII	103499	\$ 2,46	21/05/2007	Activa	
3058	90059	55853	MEJIA SANTOS ANGEL RAMIRO	103894	\$ 9,52	15/06/2007	Activa	
3059	90059	55854	MEJIA SANTOS ANGEL RAMIRO	103894	\$ 9,22	15/06/2007	Activa	
3060	90059	55855	MEJIA SANTOS ANGEL RAMIRO	103894	\$ 9,35	15/06/2007	Activa	
3061	90059	55856	MEJIA SANTOS ANGEL RAMIRO	103894	\$ 9,23	15/06/2007	Activa	
3062	90059	55857	MEJIA SANTOS ANGEL RAMIRO	103894	\$ 9,33	15/06/2007	Activa	
3063	90059	55858	MEJIA SANTOS ANGEL RAMIRO	103894	\$ 9,33	15/06/2007	Activa	
3064	90059	55859	MEJIA SANTOS ANGEL RAMIRO	103894	\$ 9,49	15/06/2007	Activa	
3065	90059	55860	MEJIA SANTOS ANGEL RAMIRO	103894	\$ 9,43	15/06/2007	Activa	
3066	90059	55861	MEJIA SANTOS ANGEL RAMIRO	103894	\$ 9,52	15/06/2007	Activa	
3067	90059	55862	MEJIA SANTOS ANGEL RAMIRO	103894	\$ 9,50	15/06/2007	Activa	
3068	90059	55863	MEJIA SANTOS ANGEL RAMIRO	103894	\$ 9,50	15/06/2007	Activa	
3069	90127	55184	ALVAREZ NUÑEZ MANUEL VINICIC	104650	\$ 29,54	05/06/2007	Activa	
3070	90127	55185	ALVAREZ NUÑEZ MANUEL VINICIC	104650	\$ 30,08	05/06/2007	Activa	



Empresa Eléctrica Provincial Cotopaxi S.A. al 31 de diciembre del 2007							ON 86/89	
NOTAS DE DEBITO EMITIDAS DURANTE LOS ULTIMOS DIEZ AÑOS								
Nro	Código del Cliente	Número de Nota de Débito	NOMBRE	Código de la Cuenta	Saldo	Fecha	Estado de la cuenta	Otras Cuentas Activas
3071	90127	55186	ALVAREZ NUÑEZ MANUEL VINICIC	104650	\$ 29,49	05/06/2007	Activa	
3072	90127	55187	ALVAREZ NUÑEZ MANUEL VINICIC	104650	\$ 30,65	05/06/2007	Activa	
3073	90127	55188	ALVAREZ NUÑEZ MANUEL VINICIC	104650	\$ 30,07	05/06/2007	Activa	
3074	90127	55189	ALVAREZ NUÑEZ MANUEL VINICIC	104650	\$ 28,04	05/06/2007	Activa	
3075	90127	55190	ALVAREZ NUÑEZ MANUEL VINICIC	104650	\$ 30,39	05/06/2007	Activa	
3076	90127	55191	ALVAREZ NUÑEZ MANUEL VINICIC	104650	\$ 27,94	05/06/2007	Activa	
3077	90127	55192	ALVAREZ NUÑEZ MANUEL VINICIC	104650	\$ 30,11	05/06/2007	Activa	
3078	90127	55193	ALVAREZ NUÑEZ MANUEL VINICIC	104650	\$ 29,95	05/06/2007	Activa	
3079	90127	55194	ALVAREZ NUÑEZ MANUEL VINICIC	104650	\$ 19,84	05/06/2007	Activa	
3080	90654	59261	CHANALUISA MARIA DOLORES	104952	\$ 4,09	22/10/2007	Activa	
3081	90654	59262	CHANALUISA MARIA DOLORES	104952	\$ 4,09	22/10/2007	Activa	
3082	90654	59263	CHANALUISA MARIA DOLORES	104952	\$ 4,09	22/10/2007	Activa	
3083	90654	59264	CHANALUISA MARIA DOLORES	104952	\$ 1,96	22/10/2007	Activa	
3084	90654	59265	CHANALUISA MARIA DOLORES	104952	\$ 3,09	22/10/2007	Activa	
3085	90654	59266	CHANALUISA MARIA DOLORES	104952	\$ 0,17	22/10/2007	Activa	
3086	90654	59267	CHANALUISA MARIA DOLORES	104952	\$ 0,27	22/10/2007	Activa	
3087	90933	59358	CAÑIZARES CHACON PABLO	104775	\$ 10,64	07/11/2007	Activa	
3088	91560	55643	TOASA INCA LUIS ANIBAL	6950	\$ 15,76	15/06/2007	Activa	
3089	91560	55644	TOASA INCA LUIS ANIBAL	6950	\$ 15,74	15/06/2007	Activa	
3090	91560	55645	TOASA INCA LUIS ANIBAL	6950	\$ 15,60	15/06/2007	Activa	
3091	91560	55646	TOASA INCA LUIS ANIBAL	6950	\$ 15,72	15/06/2007	Activa	
3092	91560	55647	TOASA INCA LUIS ANIBAL	6950	\$ 15,82	15/06/2007	Activa	
3093	91560	55648	TOASA INCA LUIS ANIBAL	6950	\$ 15,76	15/06/2007	Activa	
3094	91560	55649	TOASA INCA LUIS ANIBAL	6950	\$ 15,73	15/06/2007	Activa	
3095	91560	55650	TOASA INCA LUIS ANIBAL	6950	\$ 15,77	15/06/2007	Activa	
3096	91560	55651	TOASA INCA LUIS ANIBAL	6950	\$ 15,68	15/06/2007	Activa	
3097	91560	55652	TOASA INCA LUIS ANIBAL	6950	\$ 15,73	15/06/2007	Activa	
3098	91560	55653	TOASA INCA LUIS ANIBAL	6950	\$ 15,44	15/06/2007	Activa	
3099	91560	55654	TOASA INCA LUIS ANIBAL	6950	\$ 13,22	15/06/2007	Activa	
3100	91959	61170	PILATASIG AYALA LUIS JORGE	84616	\$ 28,82	20/12/2007	Activa	
3101	92227	60169	DIAZ MANUEL CESAR	84427	\$ 11,54	03/12/2007	Activa	
3102	93370	57453	CHICAIZA CRUZ SEGUNDO RODR	80118	\$ 2,58	23/08/2007	Activa	
3103	93698	51874	RIVADENEIRA GRANDA MARIA FE	5918	\$ 18,98	12/02/2007	Activa	
3104	93698	51875	RIVADENEIRA GRANDA MARIA FE	5918	\$ 20,62	12/02/2007	Activa	
3105	93698	51876	RIVADENEIRA GRANDA MARIA FE	5918	\$ 21,97	12/02/2007	Activa	
3106	93698	51877	RIVADENEIRA GRANDA MARIA FE	5918	\$ 20,64	12/02/2007	Activa	
3107	93698	51878	RIVADENEIRA GRANDA MARIA FE	5918	\$ 22,09	12/02/2007	Activa	
3108	93698	51879	RIVADENEIRA GRANDA MARIA FE	5918	\$ 22,12	12/02/2007	Activa	
3109	93698	51880	RIVADENEIRA GRANDA MARIA FE	5918	\$ 22,08	12/02/2007	Activa	
3110	93698	51881	RIVADENEIRA GRANDA MARIA FE	5918	\$ 20,65	12/02/2007	Activa	
3111	93698	51882	RIVADENEIRA GRANDA MARIA FE	5918	\$ 22,06	12/02/2007	Activa	
3112	93698	51883	RIVADENEIRA GRANDA MARIA FE	5918	\$ 22,27	12/02/2007	Activa	
3113	93698	51884	RIVADENEIRA GRANDA MARIA FE	5918	\$ 22,28	12/02/2007	Activa	
3114	93894	58914	LEMA GUANOLUISA NESTOR XAVI	76171	\$ 19,83	11/10/2007	Activa	
3115	93894	58915	LEMA GUANOLUISA NESTOR XAVI	76171	\$ 18,87	11/10/2007	Activa	
3116	93894	58916	LEMA GUANOLUISA NESTOR XAVI	76171	\$ 19,38	11/10/2007	Activa	
3117	93894	58917	LEMA GUANOLUISA NESTOR XAVI	76171	\$ 20,56	11/10/2007	Activa	
3118	93894	58918	LEMA GUANOLUISA NESTOR XAVI	76171	\$ 15,40	11/10/2007	Activa	
3119	93894	58919	LEMA GUANOLUISA NESTOR XAVI	76171	\$ 18,87	11/10/2007	Activa	

Empresa Eléctrica Provincial Cotopaxi S.A. al 31 de diciembre del 2007							ON 87/89	
NOTAS DE DEBITO EMITIDAS DURANTE LOS ULTIMOS DIEZ AÑOS								
Nro	Código del Cliente	Número de Nota de Débito	NOMBRE	Código de la Cuenta	Saldo	Fecha	Estado de la cuenta	Otras Cuentas Activas
3120	93894	58920	LEMA GUANOLUISA NESTOR XAVI	76171	\$ 18,34	11/10/2007	Activa	
3121	93894	58921	LEMA GUANOLUISA NESTOR XAVI	76171	\$ 18,79	11/10/2007	Activa	
3122	93894	58922	LEMA GUANOLUISA NESTOR XAVI	76171	\$ 18,74	11/10/2007	Activa	
3123	93894	58923	LEMA GUANOLUISA NESTOR XAVI	76171	\$ 17,36	11/10/2007	Activa	
3124	93894	58924	LEMA GUANOLUISA NESTOR XAVI	76171	\$ 17,55	11/10/2007	Activa	
3125	93894	58925	LEMA GUANOLUISA NESTOR XAVI	76171	\$ 18,82	11/10/2007	Activa	
3126	93903	59639	JATI PALOMO CARLOS RODRIGO	53327	\$ 5,62	09/11/2007	Activa	
3127	93903	59643	JATI PALOMO CARLOS RODRIGO	53327	\$ 5,63	09/11/2007	Activa	
3128	93903	59644	JATI PALOMO CARLOS RODRIGO	53327	\$ 5,85	09/11/2007	Activa	
3129	93903	59645	JATI PALOMO CARLOS RODRIGO	53327	\$ 7,34	09/11/2007	Activa	
3130	94194	60537	GALLARDO MENA MARIO GILBERT	57585	\$ 27,08	10/12/2007	Activa	
3131	94194	60538	GALLARDO MENA MARIO GILBERT	57585	\$ 27,08	10/12/2007	Activa	
3132	94194	60539	GALLARDO MENA MARIO GILBERT	57585	\$ 27,72	10/12/2007	Activa	
3133	94194	60540	GALLARDO MENA MARIO GILBERT	57585	\$ 27,08	10/12/2007	Activa	
3134	94194	60541	GALLARDO MENA MARIO GILBERT	57585	\$ 27,17	10/12/2007	Activa	
3135	94194	60542	GALLARDO MENA MARIO GILBERT	57585	\$ 27,81	10/12/2007	Activa	
3136	94194	60543	GALLARDO MENA MARIO GILBERT	57585	\$ 27,81	10/12/2007	Activa	
3137	94194	60544	GALLARDO MENA MARIO GILBERT	57585	\$ 27,81	10/12/2007	Activa	
3138	94194	60545	GALLARDO MENA MARIO GILBERT	57585	\$ 27,59	10/12/2007	Activa	
3139	94194	60546	GALLARDO MENA MARIO GILBERT	57585	\$ 27,23	10/12/2007	Activa	
3140	94194	60547	GALLARDO MENA MARIO GILBERT	57585	\$ 26,46	10/12/2007	Activa	
3141	94194	60548	GALLARDO MENA MARIO GILBERT	57585	\$ 26,72	10/12/2007	Activa	
3142	95120	53314	SEMBLANTES CHACON EMMA PIE	29370	\$ 5,74	19/03/2007	Activa	
3143	95120	53315	SEMBLANTES CHACON EMMA PIE	29370	\$ 5,27	19/03/2007	Activa	
3144	95120	53316	SEMBLANTES CHACON EMMA PIE	29370	\$ 4,34	19/03/2007	Activa	
3145	95120	53317	SEMBLANTES CHACON EMMA PIE	29370	\$ 2,99	19/03/2007	Activa	
3146	95120	53318	SEMBLANTES CHACON EMMA PIE	29370	\$ 4,48	19/03/2007	Activa	
3147	95120	53319	SEMBLANTES CHACON EMMA PIE	29370	\$ 4,65	19/03/2007	Activa	
3148	95120	53320	SEMBLANTES CHACON EMMA PIE	29370	\$ 3,99	19/03/2007	Activa	
3149	95120	53321	SEMBLANTES CHACON EMMA PIE	29370	\$ 4,16	19/03/2007	Activa	
3150	95120	53322	SEMBLANTES CHACON EMMA PIE	29370	\$ 6,81	19/03/2007	Activa	
3151	95120	53323	SEMBLANTES CHACON EMMA PIE	29370	\$ 8,52	19/03/2007	Activa	
3152	95120	53324	SEMBLANTES CHACON EMMA PIE	29370	\$ 5,20	19/03/2007	Activa	
3153	95129	60375	GUAGCHINGA MUSO CARLOS MA	82246	\$ 10,55	10/12/2007	Activa	
3154	95129	60376	GUAGCHINGA MUSO CARLOS MA	82246	\$ 10,46	10/12/2007	Activa	
3155	95129	60377	GUAGCHINGA MUSO CARLOS MA	82246	\$ 10,55	10/12/2007	Activa	
3156	95129	60378	GUAGCHINGA MUSO CARLOS MA	82246	\$ 10,55	10/12/2007	Activa	
3157	95129	60379	GUAGCHINGA MUSO CARLOS MA	82246	\$ 10,55	10/12/2007	Activa	
3158	95129	60380	GUAGCHINGA MUSO CARLOS MA	82246	\$ 7,57	10/12/2007	Activa	
3159	95770	57172	PURUNCAJA CAISAPANTA MARIN	79049	\$ 11,99	15/08/2007	Activa	
3160	96580	57619	ARTES GALARZA MARIA SUSANA	93704	\$ 1,61	27/08/2007	Activa	
3161	96580	57620	ARTES GALARZA MARIA SUSANA	93704	\$ 1,61	27/08/2007	Activa	
3162	96580	57621	ARTES GALARZA MARIA SUSANA	93704	\$ 1,61	27/08/2007	Activa	
3163	96580	57622	ARTES GALARZA MARIA SUSANA	93704	\$ 1,61	27/08/2007	Activa	
3164	96580	57623	ARTES GALARZA MARIA SUSANA	93704	\$ 1,61	27/08/2007	Activa	
3165	96580	57624	ARTES GALARZA MARIA SUSANA	93704	\$ 1,61	27/08/2007	Activa	
3166	96580	57625	ARTES GALARZA MARIA SUSANA	93704	\$ 1,61	27/08/2007	Activa	
3167	96580	57626	ARTES GALARZA MARIA SUSANA	93704	\$ 1,61	27/08/2007	Activa	
3168	96580	57627	ARTES GALARZA MARIA SUSANA	93704	\$ 1,61	27/08/2007	Activa	

Empresa Eléctrica Provincial Cotopaxi S.A. al 31 de diciembre del 2007							ON 88/89	
NOTAS DE DEBITO EMITIDAS DURANTE LOS ULTIMOS DIEZ AÑOS								
Nro	Código del Cliente	Número de Nota de Débito	NOMBRE	Código de la Cuenta	Saldo	Fecha	Estado de la cuenta	Otras Cuentas Activas
3169	96580	57628	ARTES GALARZA MARIA SUSANA	93704	\$ 1,61	27/08/2007	Activa	
3170	96681	60364	TIPAN PAUCAR SEGUNDO LUCAS	73667	\$ 3,67	07/12/2007	Activa	
3171	96681	60365	TIPAN PAUCAR SEGUNDO LUCAS	73667	\$ 3,76	07/12/2007	Activa	
3172	96681	60366	TIPAN PAUCAR SEGUNDO LUCAS	73667	\$ 3,67	07/12/2007	Activa	
3173	96681	60367	TIPAN PAUCAR SEGUNDO LUCAS	73667	\$ 0,60	07/12/2007	Activa	
3174	96681	60368	TIPAN PAUCAR SEGUNDO LUCAS	73667	\$ 3,85	07/12/2007	Activa	
3175	96681	60369	TIPAN PAUCAR SEGUNDO LUCAS	73667	\$ 3,76	07/12/2007	Activa	
3176	96681	60370	TIPAN PAUCAR SEGUNDO LUCAS	73667	\$ 0,60	07/12/2007	Activa	
3177	96681	60371	TIPAN PAUCAR SEGUNDO LUCAS	73667	\$ 3,58	07/12/2007	Activa	
3178	96681	60372	TIPAN PAUCAR SEGUNDO LUCAS	73667	\$ 1,81	07/12/2007	Activa	
3179	96681	60373	TIPAN PAUCAR SEGUNDO LUCAS	73667	\$ 1,81	07/12/2007	Activa	
3180	96681	60374	TIPAN PAUCAR SEGUNDO LUCAS	73667	\$ 1,69	07/12/2007	Activa	
3181	96790	59369	TELLO PADILLA MARCO OSWALDO	79732	\$ 17,69	08/11/2007	Activa	
3182	97012	58052	PASTUÑA NAULA XAVIER ISAIAS	80036	\$ 0,38	29/08/2007	Activa	
3183	97012	58053	PASTUÑA NAULA XAVIER ISAIAS	80036	\$ 26,26	29/08/2007	Activa	
3184	97012	58054	PASTUÑA NAULA XAVIER ISAIAS	80036	\$ 28,53	29/08/2007	Activa	
3185	97012	58055	PASTUÑA NAULA XAVIER ISAIAS	80036	\$ 23,37	29/08/2007	Activa	
3186	97012	58056	PASTUÑA NAULA XAVIER ISAIAS	80036	\$ 26,72	29/08/2007	Activa	
3187	97012	58057	PASTUÑA NAULA XAVIER ISAIAS	80036	\$ 28,89	29/08/2007	Activa	
3188	97012	58058	PASTUÑA NAULA XAVIER ISAIAS	80036	\$ 26,72	29/08/2007	Activa	
3189	97012	58059	PASTUÑA NAULA XAVIER ISAIAS	80036	\$ 27,83	29/08/2007	Activa	
3190	97012	58060	PASTUÑA NAULA XAVIER ISAIAS	80036	\$ 25,52	29/08/2007	Activa	
3191	97218	61178	SEGOVIA TOAPANTA IRMA JEANE	84660	\$ 3,92	20/12/2007	Activa	
3192	97228	59868	BASANTES GUZMAN JAIME	80367	\$ 11,49	19/11/2007	Activa	
3193	97228	59869	BASANTES GUZMAN JAIME	80367	\$ 11,49	19/11/2007	Activa	
3194	97228	59870	BASANTES GUZMAN JAIME	80367	\$ 11,49	19/11/2007	Activa	
3195	97334	60861	TOAPANTA MENDOZA JULIA MARIA	80707	\$ 14,58	13/12/2007	Activa	
3196	97334	60862	TOAPANTA MENDOZA JULIA MARIA	80707	\$ 14,58	13/12/2007	Activa	
3197	97334	60863	TOAPANTA MENDOZA JULIA MARIA	80707	\$ 14,58	13/12/2007	Activa	
3198	97334	60864	TOAPANTA MENDOZA JULIA MARIA	80707	\$ 14,58	13/12/2007	Activa	
3199	97454	58104	SAVREH (HERVAS MORA MARCEL)	96927	\$ 89,29	07/09/2007	Activa	
3200	97454	58105	SAVREH (HERVAS MORA MARCEL)	96927	\$ 118,70	07/09/2007	Activa	
3201	97454	58106	SAVREH (HERVAS MORA MARCEL)	96927	\$ 153,16	07/09/2007	Activa	
3202	97454	58107	SAVREH (HERVAS MORA MARCEL)	96927	\$ 92,77	07/09/2007	Activa	
3203	97930	60222	NUÑEZ CAISA CARLOS ANTONIO	81383	\$ 12,14	05/12/2007	Activa	
3204	97930	60223	NUÑEZ CAISA CARLOS ANTONIO	81383	\$ 12,14	05/12/2007	Activa	
3205	97930	60224	NUÑEZ CAISA CARLOS ANTONIO	81383	\$ 12,14	05/12/2007	Activa	
3206	97930	60225	NUÑEZ CAISA CARLOS ANTONIO	81383	\$ 12,14	05/12/2007	Activa	
3207	97930	60226	NUÑEZ CAISA CARLOS ANTONIO	81383	\$ 12,21	05/12/2007	Activa	
3208	97930	60227	NUÑEZ CAISA CARLOS ANTONIO	81383	\$ 12,21	05/12/2007	Activa	
3209	97930	60228	NUÑEZ CAISA CARLOS ANTONIO	81383	\$ 12,21	05/12/2007	Activa	
3210	97930	60229	NUÑEZ CAISA CARLOS ANTONIO	81383	\$ 5,47	05/12/2007	Activa	
3211	97930	60230	NUÑEZ CAISA CARLOS ANTONIO	81383	\$ 5,47	05/12/2007	Activa	
3212	97930	60231	NUÑEZ CAISA CARLOS ANTONIO	81383	\$ 5,47	05/12/2007	Activa	
3213	97930	60232	NUÑEZ CAISA CARLOS ANTONIO	81383	\$ 5,47	05/12/2007	Activa	
3214	97999	61168	CAICEDO PADILLA MAYRA CARLIN	84584	\$ 0,82	20/12/2007	Activa	
3215	98222	58085	PILA LEMA WILLIAN	81561	\$ 9,71	04/09/2007	Activa	
3216	98222	58086	PILA LEMA WILLIAN	81561	\$ 9,71	04/09/2007	Activa	
3217	98222	58087	PILA LEMA WILLIAN	81561	\$ 9,71	04/09/2007	Activa	
3218	98222	58088	PILA LEMA WILLIAN	81561	\$ 9,71	04/09/2007	Activa	
3219	98536	60297	NAVAS BASSANTES RENAN GUSTAVO	84049	\$ 13,94	06/12/2007	Activa	

Empresa Eléctrica Provincial Cotopaxi S.A. al 31 de diciembre del 2007							ON 89/89	
NOTAS DE DEBITO EMITIDAS DURANTE LOS ULTIMOS DIEZ AÑOS								
Nro	Código del Cliente	Número de Nota de Débito	NOMBRE	Código de la Cuenta	Saldo	Fecha	Estado de la cuenta	Otras Cuentas Activas
3220	98555	60110	TOVAR RUEDA MIGUEL ANGEL	25264	\$ 5,67	30/11/2007	Activa	
3221	98555	60111	TOVAR RUEDA MIGUEL ANGEL	25264	\$ 5,67	30/11/2007	Activa	
3222	98555	60112	TOVAR RUEDA MIGUEL ANGEL	25264	\$ 5,67	30/11/2007	Activa	
3223	98555	60113	TOVAR RUEDA MIGUEL ANGEL	25264	\$ 5,69	30/11/2007	Activa	
3224	98555	60114	TOVAR RUEDA MIGUEL ANGEL	25264	\$ 5,69	30/11/2007	Activa	
3225	98555	60115	TOVAR RUEDA MIGUEL ANGEL	25264	\$ 5,69	30/11/2007	Activa	
3226	98555	60116	TOVAR RUEDA MIGUEL ANGEL	25264	\$ 2,47	30/11/2007	Activa	
3227	98593	61173	HERRERA YANEZ GALO RODRIGO	84601	\$ 3,10	20/12/2007	Activa	
3228	98797	60288	MONTA CASA FERNANDO	84468	\$ 1,55	06/12/2007	Activa	
3229	98973	51814	ATIAJA JIMENEZ LUISA FELICIDAD	12535	\$ 2,28	12/02/2007	Activa	
3230	98973	51815	ATIAJA JIMENEZ LUISA FELICIDAD	12535	\$ 1,94	12/02/2007	Activa	
3231	98973	51816	ATIAJA JIMENEZ LUISA FELICIDAD	12535	\$ 2,12	12/02/2007	Activa	
3232	98973	51817	ATIAJA JIMENEZ LUISA FELICIDAD	12535	\$ 2,38	12/02/2007	Activa	
3233	98973	51818	ATIAJA JIMENEZ LUISA FELICIDAD	12535	\$ 2,89	12/02/2007	Activa	
3234	98973	51819	ATIAJA JIMENEZ LUISA FELICIDAD	12535	\$ 2,84	12/02/2007	Activa	
3235	98973	51820	ATIAJA JIMENEZ LUISA FELICIDAD	12535	\$ 3,14	12/02/2007	Activa	
3236	98973	51821	ATIAJA JIMENEZ LUISA FELICIDAD	12535	\$ 2,70	12/02/2007	Activa	
3237	98973	51822	ATIAJA JIMENEZ LUISA FELICIDAD	12535	\$ 3,02	12/02/2007	Activa	
3238	98973	51823	ATIAJA JIMENEZ LUISA FELICIDAD	12535	\$ 3,05	12/02/2007	Activa	
3239	99107	60289	FEDEPROBAC	84522	\$ 1,12	06/12/2007	Activa	
3240	99755	61182	TACO CHICAIZA MARIA ALICIA	84664	\$ 0,76	20/12/2007	Activa	
3241	100117	58789	GARCIA GUALPA ESPAÑA ELIZABETH	91342	\$ 8,67	09/10/2007	Activa	
3242	100117	58790	GARCIA GUALPA ESPAÑA ELIZABETH	91342	\$ 13,26	09/10/2007	Activa	
3243	100117	58791	GARCIA GUALPA ESPAÑA ELIZABETH	91342	\$ 15,24	09/10/2007	Activa	
3244	100117	58792	GARCIA GUALPA ESPAÑA ELIZABETH	91342	\$ 15,24	09/10/2007	Activa	
3245	100117	58793	GARCIA GUALPA ESPAÑA ELIZABETH	91342	\$ 15,24	09/10/2007	Activa	
3246	100117	58794	GARCIA GUALPA ESPAÑA ELIZABETH	91342	\$ 13,26	09/10/2007	Activa	
3247	100117	58795	GARCIA GUALPA ESPAÑA ELIZABETH	91342	\$ 15,24	09/10/2007	Activa	
3248	100118	61164	VELOZO ESCOBAR MARIA SUSAN	84633	\$ 0,13	20/12/2007	Activa	
3249	100154	60816	PRODICEREAL S.A	62504	\$ 59,86	11/12/2007	Activa	
3250	100295	61169	BAÑO PROAÑO MARTHA CARMITA	84580	\$ 0,13	20/12/2007	Activa	
3251	100423	61163	COOP.DE TRANSPORTE EN TRICIL	84590	\$ 0,82	20/12/2007	Activa	
3252	100508	61179	ESCOBAR GALLARDO CESAR VIN	84647	\$ 0,13	20/12/2007	Activa	
3253	100536	60290	MADRIL VASQUEZ SEGUNDO PAC	84525	\$ 5,77	06/12/2007	Activa	
3254	100545	61174	CENTRO EDUD MONS LEONIDAS	84644	\$ 0,82	20/12/2007	Activa	
3255	100612	60168	URBYCON	84445	\$ 49,05	03/12/2007	Activa	
3256	100704	61180	PACHECO GRADOS ORLANDO GIL	84656	\$ 0,82	20/12/2007	Activa	
3257	100750	60291	CAMPELL MICHAEL	84516	\$ 28,85	06/12/2007	Activa	
3258	100758	61177	ANGUISACA SALAZAR FIDEL	84638	\$ 0,82	20/12/2007	Activa	
3259	100765	60293	GUAMAN CHINGO GONZALO	84542	\$ 40,30	06/12/2007	Activa	
3260	100803	61165	MAIGUA SISALEMA LUIS ALFONSO	84606	\$ 0,82	20/12/2007	Activa	
3261	100803	61167	MAIGUA SISALEMA LUIS ALFONSO	84606	\$ 0,82	20/12/2007	Activa	
3262	100817	61181	TENORIO BASANTES GLORIA PAT	84665	\$ 0,82	20/12/2007	Activa	
3263	100825	60292	CHACON QUIROZ BOLIVAR ORLAN	84520	\$ 4,48	29/12/2007	Activa	
3264	100855	61172	VALVERDE MARTHA CECILIA	84630	\$ 4,39	20/12/2007	Activa	
3265	100866	61176	TONATO ESPIN MONICA PILAR	84668	\$ 0,82	20/12/2007	Activa	

Subtotal \$ 58.185,15

TOTAL \$330.116,16

ONS

- ⊖ Se ha determinado que conforme a lo dispuesto en la Ley de Régimen Tributario Interno se considere como cuenta incobrable, para lo cual Auditoría propone hallazgo número 2.
- ⊠ Se ha podido detectar clientes que tienen cuentas activas y suspendidas, lo que no se determina una acción de cobro utilizando las cuentas activas, por lo que Auditoría propone hallazgo número 3.

Empresa Eléctrica Provincial Cotopaxi S.A. al 31 de diciembre del 2007		ONa 1/9			
Composición de las Notas de Débito según el Estado de la Cuenta					
<b><u>Año de análisis 1997</u></b>					
<b>Cantidad de Notas de Débito</b>			31		
<b>Estado de la Cuenta de las Notas de Débito</b>					
		Cantidad	% Representación Económica		
ND 1	{	Activas	0	0%	\$0,00
		Inactivas	1	3%	\$66,09
		Liquidadas	30	97%	\$528,68
		Suspendidas	0	0%	\$0,00
			31	100%	\$594,77
<b>Representación Económica de las Notas de Débito</b>			\$594,77		
<b>Antigüedad de las Notas de Débito</b>			10 años		
<b>Otras Cuentas de los Clientes Deudores</b>			0		
Elaborado por: ASCA		Fecha: 20-mayo-2008			
Supervis.: IB CA		Fecha: 22-mayo-2008			

Empresa Eléctrica Provincial Cotopaxi S.A. al 31 de diciembre del 2007		ONa 2/9	
Composición de las Notas de Débito según el Estado de la Cuenta			
<b><u>Año de análisis 2000</u></b>			
<b>Cantidad de Notas de Débito</b>	394		
<b>Estado de la Cuenta de las Notas de Débito</b>			
	Cantidad	% Representación Económica	
<b>ND 1, 2, ...al ND 8</b>	Activas	1	0% \$ 7,34
	Inactivas	1	0% \$ 0,72
	Liquidadas	24	6% \$ 400,18
	Suspendidas	368	93% \$ 253.341,19
		394	100% \$ 253.749,43
<b>Representación Económica de las Notas de Débito</b>	\$253.759,43		
<b>Antigüedad de las Notas de Débito</b>	7 años		
<b>Otras Cuentas de los Clientes Deudores</b>	4		
Elaborado por: ASCA		Fecha: 20-mayo-2008	
Supervis.: IB CA		Fecha: 22-mayo-2008	

Empresa Eléctrica Provincial Cotopaxi S.A. al 31 de diciembre del 2007		ONa 3/9	
Composición de las Notas de Débito según el Estado de la Cuenta			
<b><u>Año de análisis 2001</u></b>			
<b>Cantidad de Notas de Débito</b>		55	
<b>Estado de la Cuenta de las Notas de Débito</b>			
	Cantidad	% Representación Económica	
ND 8 Y N {	Activas	0	0% \$0,00
	Inactivas	0	0% \$0,00
	Liquidadas	55	100% \$2.336,51
	Suspendidas	0	0% \$0,00
	<hr/>	55	100% \$2.336,51
<b>Representación Económica de las Notas de Débito</b>		\$2.336,51	
<b>Antigüedad de las Notas de Débito</b>		6 años	
<b>Otras Cuentas de los Clientes Deudores</b>		0	
Elaborado por: ASCA		Fecha: 20-mayo-2008	
Supervis.: IB CA		Fecha: 22-mayo-2008	

Empresa Eléctrica Provincial Cotopaxi S.A. al 31 de diciembre del 2007		ONa 4/9	
Composición de las Notas de Débito según el Estado de la Cuenta			
<b><u>Año de análisis 2002</u></b>			
<b>Cantidad de Notas de Débito</b>			35
<b>Estado de la Cuenta de las Notas de Débito</b>			
	Cantidad	% Representación Económica	
ND 9 y NI {	Activas	0	0% \$0,00
	Inactivas	0	0% \$0,00
	Liquidadas	13	37% \$1.301,83
	Suspendidas	22	63% \$900,58
		35	100% \$2.202,41
<b>Representación Económica de las Notas de Débito</b>			\$2.202,41
<b>Antigüedad de las Notas de Débito</b>			5 años
<b>Otras Cuentas de los Clientes Deudores</b>			0
Elaborado por: ASCA		Fecha: 20-mayo-2008	
Supervis.: IB CA		Fecha: 22-mayo-2008	



Empresa Eléctrica Provincial Cotopaxi S.A. al 31 de diciembre del 2007		ONa 5/9	
Composición de las Notas de Débito según el Estado de la Cuenta			
<b><u>Año de análisis 2003</u></b>			
<b>Cantidad de Notas de Débito</b>	6		
<b>Estado de la Cuenta de las Notas de Débito</b>			
	Cantidad	% Representación Económica	
ND 10 {	Activas	0	0% \$0,00
	Inactivas	0	0% \$0,00
	Liquidadas	3	50% \$54,99
	Suspendidas	3	50% \$1.416,28
		6	100% \$1.471,27
<b>Representación Económica de las Notas de Débito</b>	\$1.471,27		
<b>Antigüedad de las Notas de Débito</b>	4 años		
<b>Otras Cuentas de los Clientes Deudores</b>	0		
Elaborado por: ASCA		Fecha: 20-mayo-2008	
Supervis.: IB CA		Fecha: 22-mayo-2008	

Empresa Eléctrica Provincial Cotopaxi S.A. al 31 de diciembre del 2007		ONa 6/9	
Composición de las Notas de Débito según el Estado de la Cuenta			
<b><u>Año de análisis 2004</u></b>			
<b>Cantidad de Notas de Débito</b>		21	
<b>Estado de la Cuenta de las Notas de Débito</b>			
		<b>Cantidad</b>	<b>% Representación Económica</b>
<b>ND 10</b>	{	Activas	0      0%      \$0,00
		Inactivas	0      0%      \$0,00
		Liquidadas	16      76%      \$2.252,69
		Suspendidas	5      24%      \$435,02
			21      100%      \$2.687,71
<b>Representación Económica de las Notas de Débito</b>		\$2.687,71	
<b>Antigüedad de las Notas de Débito</b>		3 años	
<b>Otras Cuentas de los Clientes Deudores</b>		0	
Elaborado por: ASCA		Fecha: 20-mayo-2008	
Supervis.: IB CA		Fecha: 22-mayo-2008	

Empresa Eléctrica Provincial Cotopaxi S.A. al 31 de diciembre del 2007		ONa 7/9	
Composición de las Notas de Débito según el Estado de la Cuenta			
<b><u>Año de análisis 2005</u></b>			
<b>Cantidad de Notas de Débito</b>	67		
<b>Estado de la Cuenta de las Notas de Débito</b>			
	Cantidad	% Representación Económica	
ND 10 Y I	Activas	1	1% \$15,18
	Inactivas	0	0% \$0,00
	Liquidadas	8	12% \$1.052,07
	Suspendidas	58	87% \$731,56
		67	100% \$1.798,81
<b>Representación Económica de las Notas de Débito</b>	\$1.798,81		
<b>Antigüedad de las Notas de Débito</b>	2 años		
<b>Otras Cuentas de los Clientes Deudores</b>	1		
Elaborado por: ASCA		Fecha: 20-mayo-2008	
Supervis.: IB CA		Fecha: 22-mayo-2008	

Empresa Eléctrica Provincial Cotopaxi S.A. al 31 de diciembre del 2007		ONa 8/9	
Composición de las Notas de Débito según el Estado de la Cuenta			
<b><u>Año de análisis 2006</u></b>			
<b>Cantidad de Notas de Débito</b>	468		
<b>Estado de la Cuenta de las Notas de Débito</b>			
	Cantidad	% Representación Económica	
D 12, ND 13 ...a la ND 2	Activas	415	89% \$6.026,06
	Inactivas	0	0% \$0,00
	Liquidadas	1	0% \$334,78
	Suspendidas	52	11% \$540,59
		468	100% \$6.901,43
<b>Representación Económica de las Notas de Débito</b>	\$6.901,43		
<b>Antigüedad de las Notas de Débito</b>	1		
<b>Otras Cuentas de los Clientes Deudores</b>	0		
Elaborado por: ASCA		Fecha: 20-mayo-2008	
Supervis.: IB CA		Fecha: 22-mayo-2008	

Empresa Eléctrica Provincial Cotopaxi S.A. al 31 de diciembre del 2007		ONa 9/9	
Composición de las Notas de Débito según el Estado de la Cuenta			
<b><u>Año de análisis 2007</u></b>			
<b>Cantidad de Notas de Débito</b>	3265		
<b>Estado de la Cuenta de las Notas de Débito</b>			
	Cantidad	% Representación Económica	
ND 20, ND 21.. a la ND 7	Activas	3235	99% \$51.887,62
	Inactivas	0	0,0%
	Liquidadas	3	0,1% \$76,37
	Suspendidas	27	0,8% \$6.243,05
		<u>3265</u>	100%
<b>Representación Económica de las Notas de Débito</b>	\$58.207,04		
<b>Antigüedad de las Notas de Débito</b>	0		
<b>Otras Cuentas de los Clientes Deudores</b>	0		
Elaborado por: ASCA		Fecha: 20-mayo-2008	
Supervis.: IB CA		Fecha: 22-mayo-2008	

**Empresa Eléctrica Provincial Cotopaxi S.A.**  
al 31 de diciembre del 2007

**ONH**

**Subcuenta:** Notas de Débito

#	Refer. P/T	DESCRIPCIÓN DEL HALLAZGO	CONCLUSIONES	RECOMENDACIONES	MARCAS
1	<b>ONCI 1/2</b>	<b>Emisión de Notas de Débito sin previa Autorización</b> En la evaluación del Control Interno detectamos falta de autorización de operación es para la emisión de las notas de débito ya sea por recuperación de energía o por refacturación de energía, lo cual afecta a la Norma General de control Interno 140-03 Autorización de Operaciones que dice: es la manera de asegurar que sólo se efectúen operaciones y actos administrativos válidos y de acuerdo con lo previsto por la máxima autoridad, esta debe ser documentada y justificada. El fin es de responsabilizar el cumplimiento, lo que causa que infundadamente se encuentren varias notas de débito expedidas, a un mismo cliente y en una misma fecha.	Existe una emisión injustificada de varias notas débito, a un mismo cliente y en una misma fecha.	<i>Al Director Comercial,</i> Disponer al Jefe de Clientes, Grandes Clientes y de Control de Energía, solicitar autorización por escrito para la emisión de las notas de débito, a su inmediato superior que recae en la Dirección Comercial. En la cual deberá incorporar el motivo que se genera la nota de débito, la cantidad en kilowatios que se refactura, el cliente, la cuenta a la que se carga.  <i>Al Presidente Ejecutivo,</i> Dispondrá al Jefe del Centro de Cómputo, que únicamente previa autorización por escrito de la Dirección Comercial, incorporará al sistema informático las notas de débito.	⊙
2	<b>ON 1/81 ON 2/81 ON 3/81</b>	<b>Notas de Débito incobrables.</b> En el análisis realizado se constata que existen varios clientes a los que se han generado notas de débito, que se encuentra en estado Liquidado, Suspendido o Inactivo, lo que significa que los contadores de energía se encuentran retirados. Además se encuentra en un período de más de cinco años de morosidad de la deuda. Al ser un suministro o servicio básico la energía eléctrica se considera como la incapacidad de pago de los clientes, razones suficientes que amparadas bajo la Ley de Régimen Tributario Interno en su artículo, numeral 11, permite la aplicación de la provisión para los créditos incobrables y la eliminación definitiva del crédito; para lo cual dicha normativa solicita que se haya reunido UNA de las siguientes condiciones: Haber constado como tales, durante cinco años o más en la contabilidad; Haber transcurrido más de cinco años desde la fecha de vencimiento original del crédito; Haber prescrito la acción para el cobro del crédito; En caso de quiebra o insolvencia del deudor; Si el deudor es una sociedad, cuando ésta haya sido liquidada o cancelado su permiso de operación. Por lo que ha criterio de esta Auditoría sería incobrables.	No se ha iniciado proceso de depuración de cuentas incobrables, procedimiento que dispone la Norma General de Control Interno titulado "Eliminación de Saldos Resueltos"	<i>Al Presidente Ejecutivo,</i> Dispondrá al Asesor Jurídico, elaborar un informe jurídico conforme lo dispone el artículo 38 del Reglamento Interno de sobre la Enajenación y Baja de Bienes no productivos y documentos considerados incobrables de la ELEPCO S.A., y con ello convocar a la comisión de baja de documentos, que debe estar conformada por el Presidente Ejecutivo, Director de Finanzas, Director de Comercialización, Asesor Jurídico y Auditor Interno, para que en el seno de esta se determine la factibilidad de proceder con la baja respectiva, pues así lo dispone dicho marco legal. Para lo cual esta Auditoría propone ajuste número 1.	⊖
3	<b>ON 2/81 ON 3/81 ON 6/81 ON 7/81 ON 11/81</b>	<b>Clientes deudores con cuentas activas y suspendidas</b> Se evidencia falta de procedimientos para la recuperación de valores. Existe clientes que poseen dos o más cuentas, una de ellas tiene valores ha ser cancelados por concepto de lecturas erradas las mismas que han sido suspendidas y la otra se encuentra activa, el criterio de Auditoría, es el de realizar notificaciones y posteriormente proceder al corte del servicio eléctrico de la cuenta activa, esto como medida coercitiva de cobro de los valores adeudados de la cuenta suspendida.	Deficiencia de políticas de cobro de energía.	<i>Al Presidente Ejecutivo</i> Dispondrá al Director Financiero, esquematizar los procesos de recuperación de cartera e insertar nuevas políticas y procedimiento de recuperación de valores.  <i>Al Director Financiero</i> Dispondrá al Jefe de Cartera y Agencias notificar a los clientes que tengan cuentas activas, sobre el valor que adeuda de las cuentas suspendidas.	⊠

Elaborado por: <b>ASCA</b>	Fecha: 21-mayo-2008
Supervisa por: <b>IB CA</b>	Fecha: 31-mayo-08

Empresa Eléctrica Provincial Cotopaxi S.A. al 31 de diciembre del 2007						<b>ONS</b>
SALDOS AUDITADOS						
DETALLE	SALDO	AJUSTES		RECLASIFICACIONES		SALDO AUDITADO
	Contabilidad	DEBE	HABER	DEBE	HABER	
	<b>ON</b> { \$406.950,09					\$406.913,46
Ajustes 1 propuesto por Auditoría		<b>ONA</b> {	\$259.035,16			\$147.878,30
Reclasificación a propuesto por Auditoría				<b>ONR</b> {	\$ 36,63	\$147.841,67
				Elaborado por: <b>ASCA</b>		Fecha: 21-mayo-2008
				Supervis.: <b>IB CA</b>		Fecha: 31-mayo-2008

Empresa Eléctrica Provincial Cotopaxi S.A. al 31 de diciembre del 2007 Hoja de Ajustes			ONA 1/12
Detalle	Parcial	DEBE	HABER
1			
<b>PROVISION CUENTAS INCOBRABLES</b>		\$259.035,16	
<b>ACTIVOS CORRIENTES</b>			
OTRAS CUENTAS POR COBRAR			
NOTAS DE DEBITO			\$259.035,16
MODULOS DE RIEGO-UCA N°1	\$35,93		
VEGA CARRILLO ROSENDO HDA	\$1,49		
EGAS VARIA MARIA ROSARIO	\$4,56		
KIOSCO 2 PATRONATO A.S.	\$40,02		
KIOSCO 6 PATRONATO A.S.	\$14,61		
TOSCANO VDA DE SALAS JUST	\$2,13		
CANCHIG ANGULO LUIS G.	\$14,55		
KIOSCO 7 PATRONATO A.S.	\$19,64		
KIOSCO 7-5 PATRONATO	\$19,64		
VELEZ VELEZ EDION GABRIEL	\$31,00		
SANCHEZ F DEIBI DAYANA	\$0,92		
TAPIA MARIA DOLORES EVANG	\$24,18		
CASTELLANOS J PEDRO	\$5,78		
KIOSCO 8 PATRONATO A.S.	\$14,28		
SANTANA PAZMINO JIMENA	\$14,41		
ROBALINO JOSEFINA JACOME	\$28,19		
CANDO T.ARTURO	\$3,04		
ROBAYO RODRIGUEZ JULIA	\$2,98		
LAGLA CH.MARCELO E.	\$4,83		
PANTUSIN LUIS GUSTAVO	\$15,27		
QUINATO A VILCA CARLOS ALF	\$66,09		
REYES ALVAREZ MARIA SANTO	\$3,37		
BENAVIDEZ ZAPATA LUIS	\$21,64		
CHANGOLUISA VELASQUEZ MAN	\$2,39		
VIRACOCCHA LLANO T MANUEL	\$5,49		
CHERREZ MARIA NATIVIDAD	\$21,30		
CARATE ABATA ANGEL MARIA	\$11,86		
CUEVA D GOMEZ GLORIA	\$36,78		
ZAMBRANO MEJIA MERCEDES N	\$10,86		
VARGAS ACUNA CARLOS A	\$107,36		
TAIPICAÑA CH SUSANA ALICI	\$10,18		
INDUSTRIAS COTOPAXI	\$188,67		
TIGASI ILAQUICHE JUAN MANUEL	\$0,72		
GUACHO CHACON LUIS GONZAL	\$20,80		
SAA CHACON MARCELO	\$4,91		
ALBAN ARMENDARIZ MANUEL	\$24,43		
CRUZ RUEDA HECTOR MARCELO	\$3,36		
ESPINOSA CARDENAS JOSE L.	\$6,65		
TENENCIA POLITICA DE MULA	\$0,53		
ACURIO A. DAVID M.	\$1,49		
AGUILERA IRENE TAPIA DE	\$1,01		
ALBAN ULLCO ANGEL MARIA	\$4,27		
ALBARRACIN RIERA DARWIN E	\$10,96		
<b>subtotal</b>	<b>\$862,57</b>		
Elaborado por: ASCA		Fecha:21-mayo-08	
Supervis por: IB CA		Fecha: 31-mayo-08	

O  
N  
S



Empresa Eléctrica Provincial Cotopaxi S.A. al 31 de diciembre del 2007 Hoja de Ajustes			ONA 2/12
Detalle	Parcial	DEBE	HABER
<i>Viene</i>	\$862,57		
ALMACHI HINOJOSA SEGUNDO	\$0,63		
ALMACHI JAMI ALEJANDRO	\$0,06		
ALMACHI JAMI HILARIO	\$48,55		
ALOMOTO ALOMOTO JOSE ALBE	\$18,48		
ALOMOTO AYMACAÑA MARIA R	\$0,42		
ALOMOTO QUINATO A TRANCITO	\$0,06		
ALPUSIG CHUQUI BLANCA CON	\$44,58		
ANALUISA CAISAPANTA MANUE	\$15,50		
ANALUISA HIDALGO JOSE R	\$0,34		
ANALUISA TOAQUIZA MARIA E	\$10,27		
ANDRADE C. LUIS	\$2,76		
AREQUIPA GUANOLUISA S G	\$15,75		
AREVALO GERARDO	\$1,99		
ATIAJA ACUÑA LUIS	\$1,66		
AVILES QUINTO CARLOS ROSE	\$8,93		
AYMACANA ANALUCA JOSE M	\$8,76		
AZOGUE CHANAGALLO ANGEL M	\$11,41		
BALSECA GUILLERMO	\$57,15		
BANDA B LEONARDO	\$0,33		
BARRETO HERRERA RICARDO J	\$7,54		
BARRIGA QUEVEDO RENE	\$8,72		
BASANTES REINOSO LUIS MAR	\$36,58		
BASSANTES CHASIPANTA CESAR	\$1,19		
BONILLA TOSCANO HUGO	\$0,52		
BRITO H RAUL	\$39,33		
CACERES VEGA ANTONIO	\$1,95		
CAIZA YANEZ JOSER R	\$0,40		
CAJAS QUINAPALLO JAIME P	\$1,48		
CAJAS SHAC RENAY	\$2,09		
CALDERON SILVA MAXIMILIAN	\$27,66		
CALERO L.SONIA M.	\$1,74		
CALVOPIÑA AGAMA SEGUNDO A	\$11,40		
CALVOPIÑA SEGUNDO G	\$4,12		
CANDO CARMEN AMELIA	\$0,69		
CANDO CH.LUZ M.	\$58,98		
CANDO GUANOLUIZA ALEGANDR	\$51,15		
CANDO GUANOPATIN RODRIGO	\$31,32		
CARRASCO BARRE CARLOS I	\$41,30		
CARRERA CLAUDIO MARIA AID	\$58,58		
CARRILLO A GALO A	\$0,37		
CARRILLO DONOSO CESAR	\$27,44		
CASA Q.SEGUNDO L.	\$61,09		
CASA T.JOSE M.	\$6,04		
CASTRO NISA CARLOS HUMBER	\$4,08		
CATOTA Y. SEGUNDO CARLOS	\$27,04		
<i>subtotal</i>	\$760,43		
Elaborado por: ASCA		Fecha:21-mayo-08	
Supervis por: IB CA		Fecha: 31-mayo-08	

Empresa Eléctrica Provincial Cotopaxi S.A. al 31 de diciembre del 2007 Hoja de Ajustes			ONA 3/12
Detalle	Parcial	DEBE	HABER
<i>viene</i>	\$760,43		
CAZ CAILLAGUA MARIA TERES	\$0,54		
CEVALLOS ROSA	\$0,52		
CHACHAPOYA S MIGUEL	\$28,21		
CHACHAPOYA SALOMON	\$0,98		
CHANALUISA Q SEGUNDO LUCI	\$1,57		
CHANCUSIG CHANCUSIG SEGUN	\$1,56		
CHASI AREUIPA WILFIO COLO	\$2,50		
CHASILOA CORO SEGUNDO R	\$45,46		
CHASILOA CORO SEGUNDO R	\$1,35		
CHASILOA CORO SEGUNDO R	\$12,38		
CHASILUISA ESCOBAR DELIA	\$2,25		
CHECA HUILCA OSWALDO	\$13,64		
CHICAIZA C SEGUNDO	\$0,26		
CHICAIZA G. JOSE AUGUSTO	\$2,14		
CHICAIZA TAPE GONZALO	\$18,19		
CHICAIZA VICTOR ANIBAL	\$0,51		
CHILE JUAN	\$1,89		
CHILUISA M JOSE	\$0,89		
CHILUISA MARIO	\$1,87		
CHILUIZA C. SEGUNDO C.	\$5,06		
CHILUIZA CH.SEGUNDO L.	\$63,82		
CHINCHUNA I.MANUEL A.	\$1,16		
CHUILUIZA CORRALES CARMEL	\$24,93		
CHUQUI LL.SEGUNDO S.	\$10,15		
CHUQUITARCO L MANUEL	\$7,06		
CHUQUITARCO NORMA	\$1,08		
CHUQUITARCO TAPE LUIS J	\$1,48		
CHUQUITRACO M JOSE A.	\$5,40		
COCHA CHICAIZA JOSE	\$0,99		
COELLO JUAN JOSE	\$11,50		
CONTERON CHISAGUANO JOSE	\$2,00		
CONVENTO DE LA MERCED	\$44,62		
COOP TRANS STA MARIANITA	\$6,22		
COYACHAMIN CHILIQUINGA F.	\$3,80		
CRUZ MANUEL MARIA	\$64,22		
CRUZ RAFAEL MARIA	\$1,50		
CUVINA ILVAY JUAN V.	\$0,76		
CUZCO ALBERTO	\$3,24		
DEFAZ CHIMBA JULIO ANTONI	\$9,52		
ENRIQUEZ TORO JORGE	\$0,45		
ESCUELA APARICIO BATALLAS	\$1,36		
ESCUELA DR MIGUEL ANGEL V	\$11,01		
ESCUELA NOCTURNA LATACUNG	\$0,27		
ESCUELA PUCHUTIZA	\$1,91		
ESPIN JOSE ANTONIO	\$32,15		
ESPINOZA ESPINOZA CARLOS	\$3,28		
<i>subtotal</i>	\$455,65		
Elaborado por: ASCA		Fecha:21-mayo-08	
Supervis por: IB CA		Fecha: 31-mayo-08	

Empresa Eléctrica Provincial Cotopaxi S.A. al 31 de diciembre del 2007 Hoja de Ajustes			ONA 4/12
Detalle	Parcial	DEBE	HABER
<i>viene</i>	\$455,65		
FERNANDEZ MOGRO MARCO E.	\$0,67		
GAIBOR MORETA LUIS ALEJAN	\$2,74		
GALLEGOS RAMONA	\$3,66		
GALLO OCHOA REINALDO E.	\$4,52		
GARCIA VIZUETE LUIS ALBER	\$5,26		
GAVILEMA JUAN LUIS	\$2,68		
GOMEZ MARCALLA JOSE A	\$6,31		
GUAMAN LEMA JOSE	\$50,17		
GUANO MUSO MANUEL	\$1,59		
GUANO P VICTOR	\$1,10		
GUANOLUISA AQUIETA RODOLF	\$11,64		
GUANOLUISA CH SEGUNDO A	\$9,88		
GUANOLUISA CHASI BERTHA C	\$14,03		
GUANOLUISA SANTOS SEGUNDO	\$63,19		
GUANOLUISA TAIPE SEGUNDO	\$36,78		
GUANOTUÑA PILATASIG MANUE	\$1,86		
HEREDIA V.MARIA DE LAS M.	\$3,76		
HERRERA A.OSWALDO E.	\$22,58		
HERRERA ALCOSER FRANCISCO	\$1,55		
HIDALGO BUSTILLOS CARLOS	\$1,97		
IBUJES V EULOGIO	\$16,97		
ILAQUICHE CH. SEGUNDO J.	\$29,53		
INDUSTRIAS COTOPAXI	\$51,21		
INTI RAUL	\$1,68		
IZA CLAVON MARIA VICTORIA	\$4,97		
IZA IZA MARIA M.	\$8,59		
IZA YUGSI SEGUNDO JOSE	\$3,85		
JACHO ROSA ELVIRA	\$4,61		
JACOME IZURIETA JAIME EST	\$2,08		
JACOME NUÑEZ DELIA	\$0,06		
JAMI AIMACAÑA 2DO ANTONIO	\$0,75		
JAMI JOSE LUIS	\$1,56		
JAMI JOSE MANUEL	\$2,30		
JAMI OÑA SEGUNDO	\$3,06		
JAMI VDA DE JAMI ROSA	\$4,67		
JIMENEZ ARIAS LUIS PATRI.	\$0,34		
JIMENEZ RIERA CARLOS	\$0,14		
LAICA C.SEGUNDO JOSE	\$30,17		
LAICA GUTIERREZ SEGUNDO	\$2,38		
LAMAR TOAPANTA SEGUNDO LU	\$0,22		
LARA ROMAN CARMEN	\$4,49		
LASSO M RAMON/CHAVEZ AMPA	\$56,71		
LATA SANCHEZ ENRIQUE G.	\$3,77		
LEMA CRUZ 2DO JUAN	\$14,17		
LEMA GUALPA SEGUNDO RAMON	\$2,01		
LEMA Q SEGUNDO H	\$1,44		
subtotal	\$497,67		
Elaborado por: ASCA		Fecha:21-mayo-08	
Supervis por: IB CA		Fecha: 31-mayo-08	

Empresa Eléctrica Provincial Cotopaxi S.A. al 31 de diciembre del 2007 Hoja de Ajustes			ONA 5/12
Detalle	Parcial	DEBE	HABER
<i>viene</i>	\$497,67		
LEMA QUINGA CESAR	\$21,48		
LISINTUÑA LAGUANO MIGUEL	\$2,29		
LLANO CENTENO LUIS ADOLFO	\$19,16		
LLOACANA LISINTUNA LUIS	\$0,83		
LOZADA V DE AYALA ROSA	\$1,25		
MARTINEZ CORRALES TEODOMI	\$0,59		
MARTINEZ FANNY	\$0,55		
MARTINEZ MARTINEZ F	\$44,32		
MAYGUA CANDO OSWALDO	\$1,33		
MENDOZA YUGCHA MANUEL A	\$2,88		
MOLINA CHARCO ENRIQUE	\$4,56		
MOLINA PANCHI JOSE AUGUST	\$1,01		
MONCAYO ESTUPINAN HERNAN	\$1,33		
MONCAYO JARRIN LUIS EDUAR	\$15,29		
MORA ARIAS SEGUNDO ELICEO	\$6,78		
MORENO ALMAGRO JOSE	\$6,14		
MORENO ESTUARDO	\$0,16		
MORENO R. SEGUNDO F.	\$1,72		
MOROCHO ZAMBRANO GERMAN E	\$0,34		
MUILEMA Y JOSE N	\$1,73		
MULLO MAYO SEGUNDO JORGE	\$1,16		
MUSO CHILUISA JOSE E.	\$23,16		
MUSSO GUANOLUISA EMILIO	\$1,44		
NAVAS CAJAS EDWIN LEONIDA	\$37,46		
NEGRETE CUZCO CELIO RICAR	\$0,72		
NOBLE PEDRO PABLO	\$1,68		
OCAÑA ULPIANO	\$0,89		
OCAPANA ALMAGRO LUIS GERA	\$27,08		
ORTEGA E ZOILA ELENA	\$16,27		
ORTIZ DE LEON MARIA	\$4,14		
OSORIO TRAVEZ SEGUNDO C.	\$0,18		
OTAÑEZ VARELA NESTOR ADOL	\$1,65		
PANCHI CASA ORLANDO	\$9,29		
PAZMIÑO GALLO JOSE M	\$20,23		
PEREZ BONILLA ANGEL DARIO	\$4,73		
PEREZ ZURITA LUIS EDUARDO	\$26,47		
PILA ORTEGA RAFAEL	\$1,24		
PILAMONTA MANUEL	\$1,29		
PILLO CHANGO SEGUNDO RAUL	\$11,98		
PINDUISACA T MARIA CARME.	\$11,97		
PLANTA DE TRATAMIENTO	\$0,95		
PRE COOPERATIVA S.A.	\$0,22		
PROAÑO ALVAREZ MARIA DOL.	\$7,45		
PROANO ESTRELLA M E	\$12,01		
PROANO OLGA	\$3,94		
PROANO SEGUNDO	\$3,11		
subtotal	\$364,45		
Elaborado por: ASCA		Fecha:21-mayo-08	
Supervis por: IB CA		Fecha: 31-mayo-08	

Empresa Eléctrica Provincial Cotopaxi S.A. al 31 de diciembre del 2007 Hoja de Ajustes			ONA 6/12
Detalle	Parcial	DEBE	HABER
<i>viene</i>	\$364,45		
PRUNA ALBERTO	\$3,22		
PUCO C.LUIS G.	\$0,11		
PULLOTASIG PULI SEGUNDO A	\$0,98		
PULLUPAXI LEMA JOSE M.	\$4,31		
PURUNCAJAS CANDO MARIA R	\$2,40		
QUINAPALLO DEFAZ SEGUNDO	\$1,32		
QUINAPALLO TAIFE LUIS ENR	\$1,25		
QUINATOA C.ALBERTO	\$1,16		
QUINATOA TOAQUIZA SEGUNDO	\$8,41		
QUINTUNA C JOSE L	\$2,61		
QUINTUNA C JOSE R	\$2,21		
QUINTUNA P MANUEL	\$4,53		
RAMOS VILLACIS JOSE V	\$0,83		
REDROBAN M FLOR	\$1,95		
REINOSO RODRIGO	\$2,48		
REMACHE TRAVEZ CARMEN A	\$10,81		
REMACHE VARGAS MARIO FRAN	\$1,58		
RICACHI PALMA NOE	\$0,67		
RIVERA SEGOVIA EDGAR MELM	\$16,25		
ROCHA SAGAL AIDA D.	\$1,62		
RODRIGUEZ DIGNA 2	\$0,40		
ROJAS P. ROSA ELVIRA	\$1,24		
ROJAS TRUJILLO VICTOR	\$19,64		
ROMAN ABARCO ARMANDO E.	\$0,58		
ROMERO LOPEZ MARIANA	\$1,60		
ROMERO SARZOSA 2DO LUIS	\$11,71		
RUBIO S MANUEL E	\$3,25		
RUBIO Z JOSE	\$3,24		
RUEDA CHILUISA MARIA D	\$2,86		
RUIZ JUAN	\$22,23		
SALAZAR CUNUHAY JORGE N.	\$0,81		
SALAZAR CUNUHAY OTTO JOHN	\$0,81		
SALAZAR DE ALBAN ZOILA MA	\$70,73		
SALAZAR DE T INES MARIA	\$1,02		
SALGADO SEGUNDO DAVID	\$3,18		
SANCHEZ VILLACIS ELOY A.	\$3,55		
SANCHEZ VILLACIS ELOY A.	\$3,27		
SANCHEZ VILLACIS ELOY A.	\$33,54		
SANCHEZ VILLACIS ELOY A.	\$3,27		
SANDOVAL JORDAN SEGUNDO M	\$7,33		
SANGO YUGCHA SEGUNDO J.	\$39,24		
SANGUCHO CH CESAR A	\$1,33		
SANGUCHO MORO JUAN	\$1,36		
SANTO YANCHAGUANO CORNELI	\$2,51		
SARZOSA JOSE LEONIDAS	\$0,98		
SASIG G.FRANCISCO	\$10,30		
subtotal	\$318,68		
Elaborado por: ASCA		Fecha:21-mayo-08	
Supervis por: IB CA		Fecha: 31-mayo-08	

Empresa Eléctrica Provincial Cotopaxi S.A. al 31 de diciembre del 2007 Hoja de Ajustes			ONA 7/12
Detalle	Parcial	DEBE	HABER
<i>viene</i>	\$318,68		
SASIG ROSAURA	\$1,40		
SASIG SEGUNDO	\$5,11		
SEGOVIA J LUIS V	\$1,15		
SIDERCOL	\$32.734,73		
SIDERCOL	\$216.438,58		
SIMBA TACO TITO JORGE	\$2,47		
SOLIS ANDRADE GALO HER. 2	\$47,26		
SORIA PADILLA MARIA ROS.1	\$1,01		
SOSA FERNANDEZ MARCO E.	\$0,86		
SUAREZ GALLO EDWIN E.	\$1,98		
TACO BASTIDAS MERCEDES C	\$2,01		
TACO TAIPE FRANCISCO	\$11,57		
TAIPE SEGUNDO RODRIGO	\$11,40		
TAPIA CLAUDIO ROSA ELENA	\$3,54		
TAPIA HINOJOSA NELSON L	\$1,19		
TAPIA VACA MARIA T	\$0,70		
TAPIA VILLAMARIN JORGE ER	\$12,02		
TARCO MEDINA JOSE MANUEL	\$20,23		
TENORIO CARMEN	\$3,09		
TERAN PANCHI LUIS OSWALDO	\$0,06		
TIPAN MENDOZA SEGUNDO J.J	\$4,25		
TOAPANTA DEFAZ VICENTE	\$0,11		
TOAPANTA JAMI SEGUNDO R.	\$13,11		
TOAPANTA TOAQUIZA SEGUNDO	\$0,22		
TOAQUIZA ALOMOTO ANDRES	\$8,25		
TOAQUIZA CASA MARIA H	\$35,89		
TOAQUIZA JORGE	\$1,84		
TOAQUIZA VIRACOCOA M.D.	\$0,43		
TOAZA MARIANA 1	\$0,91		
TORRES ALBAN JOSE LUIS	\$25,18		
TOVAR MORALES NICOLAS A.	\$1,97		
TULLPA L MARIA CELINDA	\$0,47		
UNAUCHO CHOLOQ. FRANCISCO	\$2,02		
URCILES GARCIA HECTOR G.	\$3,34		
VACA ROSA AURORA DE T	\$1,46		
VALENCIA SIGCHA ANGEL L	\$0,44		
VALLADARES T MARIA H	\$3,36		
VASQUEZ MARQUEZ ROSA DEL	\$0,17		
VASQUEZ TIPANLUISA JUAN L	\$1,62		
VELA CH MANUEL M	\$2,08		
VELASCO C SEGUNDO	\$3,93		
VELASCO CANDO JOSE MARIA	\$5,41		
VELASCO VELASCO CESAR A.	\$1,90		
VELASCO VELASCO JUAN JOSE	\$2,14		
VELASQUEZ VELASQUEZ OLMED	\$0,83		
VENEGAS ERCILIO	\$7,83		
subtotal	\$249.429,52		
Elaborado por: ASCA		Fecha:21-mayo-08	
Supervis por: IB CA		Fecha: 31-mayo-08	

Empresa Eléctrica Provincial Cotopaxi S.A. al 31 de diciembre del 2007 Hoja de Ajustes			ONA 8/12
Detalle	Parcial	DEBE	HABER
<i>viene</i>	\$249.429,52		
VILLACRES ZAMBRANO OMAR A	\$15,79		
VILLALBA AMADOR	\$7,01		
VILLAMARIN DOLORES	\$1,75		
VILLAMARIN S.MARIA E.	\$0,86		
VINOCUNGA PILA SEGUNDO C	\$5,27		
VIRACUCHA C. SEGUNDO JAI	\$12,08		
VIRACUCHA TOCTAGUANO JULI	\$2,62		
VITERI ALVAREZ MARIO S.	\$93,01		
VIZUETE CHACON ROSA	\$3,81		
VIZUETE HERRERA SEGUNDO	\$3,07		
YANCHAPAXI RAFAEL	\$26,50		
YANEZ ANGEL	\$12,40		
YEROVI ELOY	\$25,19		
ZAMBONINO BRUNO	\$0,48		
ZAMBRANO MANUEL BUENAVENT	\$1,99		
ZAMBRANO V HILDA	\$0,45		
ZAPATA MENA CESAR	\$69,87		
ZAPATA R AMADA B	\$16,77		
ZUÑIGA OCHOA GEORGINA R.	\$0,22		
ZURITA HECTOR	\$1,43		
AROCA MALDONADO RAFAEL	\$0,16		
ZURITA TERAN DORILA	\$0,32		
QUINTANA LEON MARIA	\$0,01		
MEDINA P LORENZO	\$0,57		
CALERO MOSCOSO BEATRIZ	\$0,03		
MOSCOSO AULESTIA LEOPOLDO	\$0,04		
YANEZ G SEGUNDO OSWALDO	\$33,31		
CHILUISA GUANOLUISA SEGUNDO	\$1,80		
IZA LASLUISA NESTOR	\$20,45		
PACHAMA NACASHA GUILLERMO	\$36,49		
SALAZAR N HECTOR	\$1,26		
VACA VACA JUAN JOSE	\$23,51		
TONATO ALMACHE JUAN JOSE	\$0,82		
AIMACAÑA J.JORGE A	\$20,18		
YANCHAGUANO C SEGUNDO R	\$44,71		
CHICAIZA G.CESAR A.	\$33,81		
BASSANTES MORENO SERGIO	\$50,75		
LASSO VICTORIA SALAZAR DE	\$5,72		
CHASI NISA MANUEL	\$1,73		
GALLO VILLACIS R G	\$1,16		
ANALUISA VIRACUCHA 2DO E	\$1,83		
CASA YUGCHA JOSE	\$0,01		
HIDALGO R GUSTAVO	\$45,49		
MORENO MORENO SEGUNDO ABE	\$52,12		
IZA IZA SANTOS	\$1,44		
CAIZA VIRRACUCHA SEGUNDO	\$0,40		
subtotal	\$678,69		
Elaborado por: ASCA		Fecha:21-mayo-08	
Supervis por: IB CA		Fecha: 31-mayo-08	

Empresa Eléctrica Provincial Cotopaxi S.A. al 31 de diciembre del 2007 Hoja de Ajustes			ONA 9/12
Detalle	Parcial	DEBE	HABER
<i>viene</i>	\$678,69		
CADENA ANDINO RUBEN	\$0,01		
GUANOLUISA IZA LUIS ALFON	\$13,17		
MARTINEZ G. MARIA C	\$0,16		
CHILUISA GUANOLUISA LUIS	\$25,45		
CONTERON GUAMAN JOSE AURELIO	\$1,86		
ACURIO CALVOPINA SEGUNDO	\$8,21		
FBCA. EMBOTELLADORA	\$12,52		
FERNANDEZ V PACIFICO	\$0,21		
PAEZ VIRACOCOA MARGARITA	\$60,70		
GALLO JORGE OSWALDO	\$0,04		
CHANCUSIG CH. SEGUNDO G.	\$0,08		
CHASI A. WILFRIDO COLON	\$24,82		
MORENO VILLAGOMEZ LUIS	\$19,19		
CARRERA ORTEGA EDUARDO E	\$42,22		
LOGRO COCHA JORGE	\$0,89		
VIRACOCOA TOAPANTA MARIA	\$0,03		
CHASILOA AGUAYO MARCELO D	\$38,69		
CAJAS MARIN MARIO	\$103,75		
FBCA. LACTOFRIASA	\$16,95		
BOMBA DE AGUA DE PICHUL	\$425,20		
TACO SANCHEZ MARIA EULALI	\$0,54		
GUAMANGALLO PANOL. CARLOS	\$5,99		
ALVAREZ ABELARDO HDA TILI	\$0,43		
PANCHI LUIS	\$28,78		
LEON ESTUPIÑAN ADELA	\$0,18		
RIVERA B MARIA	\$2,44		
HERRERA SERGIO	\$0,36		
CASA COMUNAL COTOPILALO TOACAS	\$1,45		
CAPILLA BARRIAL COMUNIDAD PALO	\$3,19		
VARGAS NEGRETE LUIS A	\$16,00		
RODRIGUEZ LUIS	\$0,68		
MOLINA PACHECO JESUS MESI	\$0,28		
TIPANTUNA T AMABLE	\$2,75		
BASANTES MARIA BLANCA	\$1,13		
CSA COMUNA (ZAPATA BYRON)	\$0,87		
YANEZ JOSE VICENTE	\$8,44		
LOZADA RIVERA MERCEDES	\$2,33		
RUIS PICHUCHO BLANCA R.	\$0,52		
ESCUELA SAN JOSE	\$0,19		
ZARABIA ROMERO MARUJA G	\$2,20		
CHILLAGANA T.SEGUNDO F.	\$2,09		
COBOS ALBAN MANUEL WASHIN	\$6,81		
GALLO ALBUJA CARLOS TENEN	\$6,10		
LAMAR CONSTANTE MEDARDO	\$4,55		
MIÑO GALLEGOS JOSE V	\$28,51		
PLACENCIO A. LUIS OSWALDO	\$3,71		
subtotal	\$924,67		
Elaborado por: ASCA		Fecha:21-mayo-08	
Supervis por: IB CA		Fecha: 31-mayo-08	



Empresa Eléctrica Provincial Cotopaxi S.A. al 31 de diciembre del 2007 Hoja de Ajustes			ONA 10/12
Detalle	Parcial	DEBE	HABER
<i>viene</i>	\$924,67		
QUINATO A PILA HUGO P.	\$58,25		
TONATO A.MARIA INES	\$1,19		
TRAVEZ QUINTANA CARLOS G	\$9,83		
CHANCUSIG CASA JULIO H	\$32,37		
CHANGOLUISA ZAPATA LICTO	\$49,36		
QUINGA QUISHPE MANUEL ENR	\$1,61		
REYES VELASQUEZ HUMBERTO	\$3,20		
SANCHEZ LOPEZ ILDA JANNET	\$28,67		
SARAVIA CHIGUANO JORGE	\$7,49		
TOCTAGUANO S MIGUEL	\$1,71		
CENTENO TOPANTA CARLOS H	\$10,23		
SINCHIGUANO VELASCO TEODO	\$5,68		
TANDALLA TOAPANTA FELICIA	\$9,88		
BASANTES MOREJON MARIO OC	\$36,58		
CONSTANTE S.DANIEL	\$69,68		
CRUZ A SEGUNDO CARLOS	\$67,88		
GALLARDO CULQUI FERNANDO	\$21,82		
MORENO MORENO SEGUNDO P	\$47,54		
QUIMBITA CONDORCANA MANUE	\$26,91		
REMACHE C AVELINO	\$8,13		
SANTOS CHANGO CORNELIO	\$23,68		
TOAPANTA CAIZA FELICIANO	\$56,09		
PROAÑO VICTOR GERMAN	\$52,98		
CUCHIPE CUNUAY ELVIRA B.	\$15,78		
TIPANTUNA MELCHOR	\$16,69		
ALMACHE C.ESTEBAN	\$17,31		
CHIMBA P.JOSE LEANDRO	\$15,06		
ENDARA S.MARIA HERMELINDA	\$52,20		
MEJIA BORJA SEGUNDO	\$40,87		
TIPAN CESAR ALONSO	\$92,00		
SEGOVIA HERRERA JULIANA	\$1,44		
CHICAIZA PILATASIG CRISTINA	\$62,92		
CAIZA T. FLORESMILO	\$41,36		
ROSERO MENENDEZ FRANCISCO X.	\$29,40		
CHILUIZA SINGANA MARCO A	\$36,17		
GUANOLUISA P HECTOR ALONS	\$71,08		
INTI FRANCISCO	\$19,92		
CRUZ A.MANUEL E.	\$23,77		
JAMI ALMACHE JUAN JOSE	\$40,84		
JAMI M MANUEL	\$0,72		
JIMENEZ SALAZAR ANTONIO J	\$174,81		
SANCHEZ VARGAS JUAN MOISE	\$99,98		
MENDOZA YUGCHA ATANACIO	\$61,99		
TRAVEZ ROSARIO CECILIA	\$118,68		
VIRACOCCHA JOSE P	\$60,40		
VIRACOCCHA GUANA EDGAR EFRAIN	\$78,81		
subtotal	\$1.802,96		
Elaborado por: ASCA		Fecha:21-mayo-08	
Supervis por: IB CA		Fecha: 31-mayo-08	

Empresa Eléctrica Provincial Cotopaxi S.A. al 31 de diciembre del 2007 Hoja de Ajustes			ONA 11/12
Detalle	Parcial	DEBE	HABER
<i>viene</i>	\$1.802,96		
SASIG TUAPANTA SEGUNDO APOLINA	\$33,85		
ANTE GUAMAN DANIEL	\$185,17		
CHALAQUINGO UNAUCHO CARMÉ	\$36,97		
TAMAYO QUISHPE DANIEL	\$23,13		
SORIA SEGUNDO SALVADOR	\$15,34		
MALLIQUINGA CARMEN	\$27,44		
ZAPATA JOVITA	\$5,06		
ZAPATA RAFAEL 2	\$5,06		
CASTELLANOS OLGA	\$91,64		
TIPAN CUZCO ALEJANDRO	\$7,10		
CHANALATA CH LUIS	\$5,16		
CASTRO VACA BERTHA	\$18,20		
GUAMAN VEGA SEGUNDO E	\$26,41		
GUAMAN VEGA SEGUNDO ERNES	\$44,88		
OÑA AQUINO PASTORA	\$47,04		
RONQUILLO Q.MARIA FELICID	\$102,32		
CASA ARTESANAL DE ATAPULO	\$23,69		
ESCUELA DE ATAPULO	\$15,70		
SILLO A.ANTONIO	\$3,88		
TELLO RAMON LILIA ESPERAN	\$19,42		
GUERRERO MUÑOZ LUIS RAMON	\$12,24		
CASTRO S CLEOTILDE ROSA S	\$486,31		
GUANOLUISA VELASCO RAFAEL	\$10,97		
MOLINA VITERI PORFIRIO A	\$8,48		
PRUNA GUANOLUISA JORGE NE	\$9,82		
CANDO GUANOPATIN RODRIGO	\$8,17		
CARRASCO BARRE CARLOS I	\$11,94		
GUANOLUISA AQUIETA RODOLF	\$10,94		
LEMA CRUZ 2DO JUAN	\$12,16		
LLANO CENTENO LUIS ADOLFO	\$16,59		
MEDINA ESTRELLA BOLIVAR	\$2,27		
MONCAYO JARRIN LUIS EDUAR	\$29,88		
NAVAS CAJAS EDWIN LEONIDA	\$5,51		
PILLO CHANGO SEGUNDO RAUL	\$15,56		
PULLOPASIG BRONCANO SEG 1	\$5,63		
SANTOS YANCHAGUANO ESTEBA	\$4,10		
TIPANLUISA T. ABELARDO	\$4,16		
TORRES ALBAN JOSE LUIS	\$3,80		
VILLACIS HEREDIA ERNESTO	\$220,12		
VIRACOCOA C. SEGUNDO JAI	\$7,39		
TUTIN IZA JUAN ALONSO	\$11,54		
OÑA NINASUNTA JOSE SEGUND	\$4,75		
YANEZ JOSE VICENTE	\$12,64		
ALTAMIRANO JACOME JOSE	\$362,45		
CALVOPIÑA CH GALO M	\$146,64		
CHICAIZA T SEGUNDO F	\$68,40		
subtotal	\$2.229,92		
Elaborado por: ASCA		Fecha:21-mayo-08	
Supervis por: IB CA		Fecha: 31-mayo-08	

Empresa Eléctrica Provincial Cotopaxi S.A. al 31 de diciembre del 2007 Hoja de Ajustes			ONA 12/12
Detalle	Parcial	DEBE	HABER
<i>viene</i>	\$2.229,92		
FREIRE M.FILIMON D.	\$93,14		
HACIENDA SAN ELIAS	\$130,54		
TONATO PALLASCO JOSE MARIA	\$41,11		
CHILQUINGA PERALTA NELSO	\$117,76		
MUEBLERIA I. MILAN	\$0,45		
MALDONADO SEVILLA ROBERTO CRIS	\$6,00		
MALDONADO SEVILLA ROBERTO CRIS	\$6,21		
MALDONADO SEVILLA ROBERTO CRIS	\$6,77		
TOCTE VARGAS JOSE	\$307,97		
P/R. Ajuste por Baja de bienes.			
subtotal	\$709,95		
Elaborado por: ASCA		Fecha:21-mayo-08	
Supervis por: IB CA		Fecha: 31-mayo-08	

Empresa Eléctrica Provincial Cotopaxi S.A. al 31 de diciembre del 2007 Hoja de Ajustes			ONR
Detalle	Parcial	Debe	Haber
a			
<b>ACTIVOS CORRIENTES</b>		\$36,63	
ABONADOS			\$36,63
<b>ACTIVOS CORRIENTES</b>			
NOTAS DE DEBITO			
BEDON AURELIO	\$7,34		
CASA PARROQUIAL	\$9,68		
F.A.E	\$16,51		
TAPIA MENA JOSE RAMON	\$0,34		
CARRILLO VILLAROEL ALICIA	\$2,76		
P.R./ Para registrar reclasificación de Auditoría			
	Elabor por ASCA	Fecha: 21-mayo-2008	
	Supervis por: IB CA	Fecha: 21-mayo-2008	

ONS

**4.12 PROGRAMA DE AUDITORÍA Y EJECUCIÓN A LA SUBCUENTA  
“CONTRATOS DE ACOMETIDAS”.**

<b>Empresa Eléctrica Provincial Cotopaxi S.A. PROGRAMA DE AUDITORÍA</b>				<b>OAP</b>
<b>TIPO DE TRABAJO:</b> Examen Especial <b>ALCANCE:</b> Del 1ro. Enero al 31 de Diciembre del 2007 <b>SUBCUENTA:</b> Contratos de Acometidas  <b>OBJETIVO:</b> Evaluar la administración de los contratos de acometidas.				
Nro	Procedimiento	Ref. P/t	Elaborado por	Fecha
1	Evaluar el Control Interno a través de describir los Procesos para la suscripción de convenios.	OACI	ASCA	25-mayo-2008
2	Solicitar un detalle de los montos adeudados por este concepto; como así también realizar un análisis de saldos.	OA OA 1/2 OA 2/2	ASCA	25-mayo-2008
3	Establecer ajustes, reclasificaciones, puntos de control interno, hallazgos con el fin de mejorar el manejo contable y operativo de la subcuenta.	OAH OAS	ASCA	25-mayo-2008
4	Documentar el valor de la deuda por contrato de acometida de cada usuario.	De: OAa1/94 Hasta: OAa 94/94	ASCA	25-mayo-2008
Elaborado por: ASCA			Fecha: 25-mayo-2008	
Supervisado por: IB CA			Fecha: 5-junio-2008	

**Empresa Eléctrica Provincial Cotopaxi S.A.**  
**al 31 de diciembre del 2007**  
**EVALUACIÓN DEL CONTROL INTERNO**  
**Proceso de reubicación de Medidor**

**OACI**

Dentro de los servicios que presta ELEPCO S.A., adicionales a los de suministro de energía se encuentra el de reubicación de medidores, el cual consiste en el traslado del contador o medidor de energía, a sector periférico de la vivienda del usuario; adicional aquello como políticas de recuperación de cartera se dictamina como morosidad al usuario que se encontrara atrasado del pago de dos meses en delante de la obligación contraída por suministro de energía o de servicios adicionales.

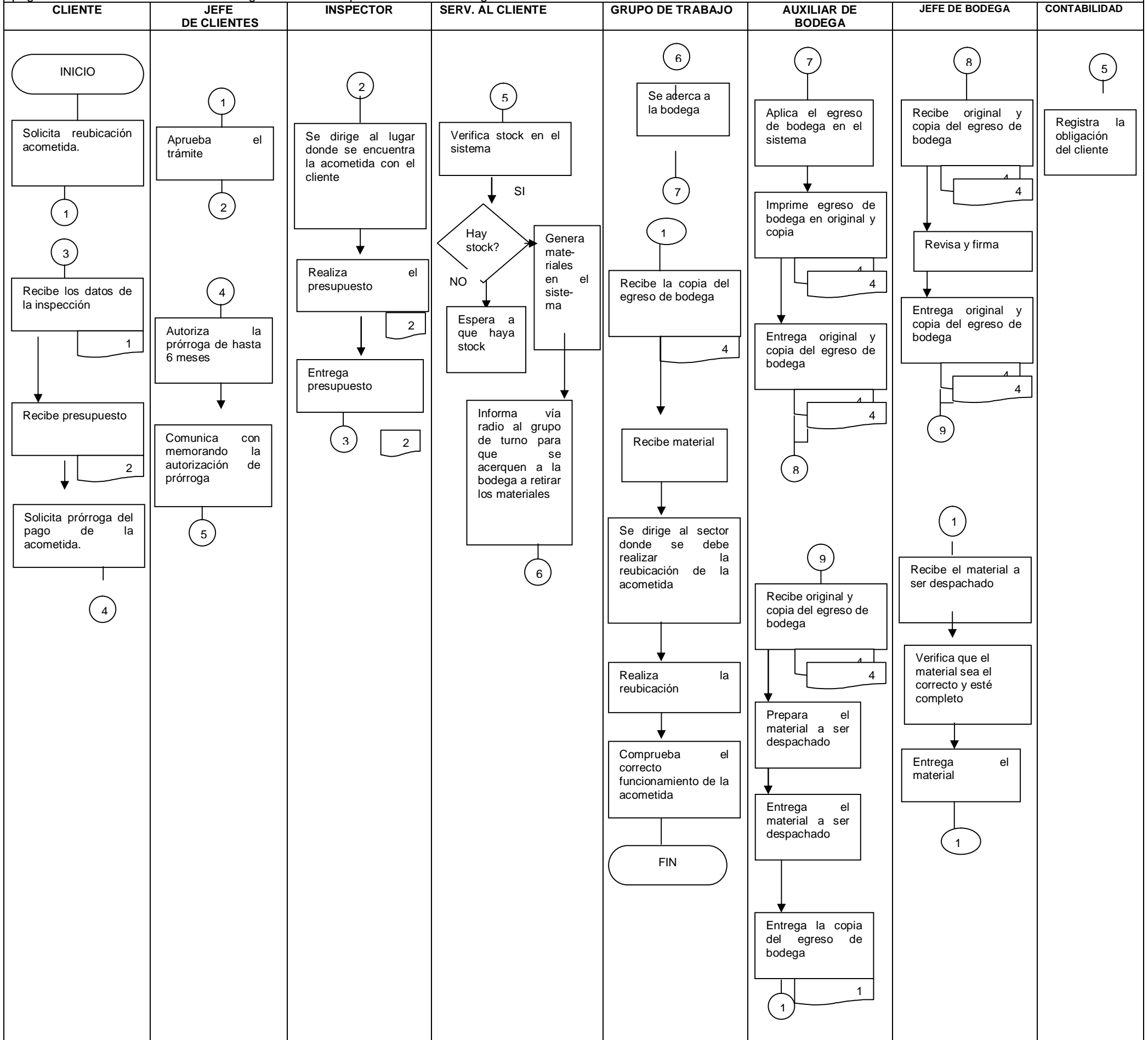

Elaborado por: ASCA Fecha: 27-marzo-2008  
 Supervisado por: IB CA Fecha: 1-abril-08





**ACTA DE CONSTATAcion FISICA DE CONTRATOS DE ACOMETIDAS  
POR CREDITOS A LOS CLIENTES CON CORTE AL 31 DE DICIEMBRE DEL  
2007**

En la ciudad de Latacunga, a los quince días del mes de enero del 2008, se reúnen por una parte el Anlta. Diego Reyes en su calidad de Jefe de Sistemas de ELEPCO S.A. y por otra parte el Ing. Geovanny Reyes y Eco. Patricio Luzuriaga, en sus calidades de Jefe de Contabilidad y Director Financiero de ELEPCO S.A., con el propósito de efectuar el cruce de saldos contables de Contratos de Acometidas por créditos otorgados a los clientes con los saldos que registra el sistema de comercialización.

Al efecto y contando con la presencia de los citados funcionarios se procede a realizar el cruce de información, llegándose a obtener los siguientes resultados.

Saldo Contable al 31 de diciembre del 2007	\$14.122,56		
Saldo de Sistemas al 31 de diciembre del 2007		\$14.122,56	} <b>OAS</b>
<b>SUMAN IGUALES</b>	<b>\$14.122,56</b>	<b>\$14.122,56</b>	

En consecuencia a la suma de \$14.122,56 asciende el valor de los créditos por contratos de acometidas, otorgados a los clientes, con corte al 31 de diciembre del 2007.

Para constancia y conformidad de lo actuado firman en unidad de acto, todas las personas que intervienen en la presente diligencia, en original y una copia igual tenor y contenido.

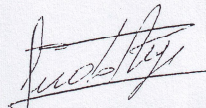
  
 Anlta. Diego Reyes  
**JEFE DE SISTEMAS**

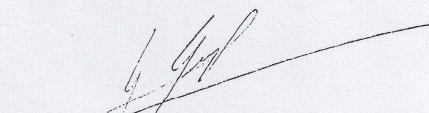
  
 Ing. Geovanny Reyes P.  
**JEFE DE CONTABILIDAD**

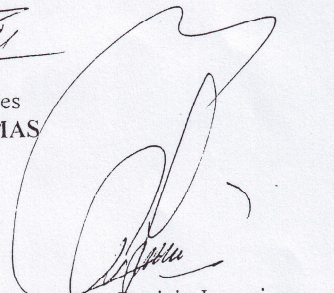
  
 Eco. Patricio Luzuriaga  
**DIRECTOR FINANCIERO**

Elaborado por: <b>ASCA</b>	Fecha: 25-mayo-2008
Suprvis. Por: <b>IB CA</b>	Fecha: 05-junio-2008



**Empresa Eléctrica Provincial Cotopaxi S.A.**  
**al 31 de diciembre del 2007**  
**Contratos de Acometidas**  
**Motivo de Deudas**

**OA 1/2**

H T	M	Ax «	Deudor	Detalle ▶	Monto inicial Δ	Fecha de Origen ∩	Saldo Final	Mora en meses	Estado de Cuenta
OA a 1/94		1816	Álvarez Calvopiña Luisa	Contrato de Acometidas	\$203,98	26/octubre/2007	51,32	3Φ	Activa
OA a 2/94		1931	Alvarez Quinaluisa Luis	Contrato de Acometidas	\$27,62	20/diciembre/2007	12,62	0	Activa
OA a 3/94		2465	Andrade Heredia Edgar	Contrato de Acometidas	\$188,38	26/noviembre/2007	66,67	0	Activa
OA a 4/94		2710	Ante Osorio Luis	Contrato de Acometidas	\$61,27	7/septiembre/2007	31,27	4Φ	Suspen
OA a 5/94		3130	Arias J. Jorge	Contrato de Acometidas	\$28,36	7/marzo/2007	13,36	10 Φ	Activa
OA a 6/94		3197	Arias Salazar María	Contrato de Acometida	\$221,64	21/marzo/2007	146,64	10 Φ	Activa
OA a 7/94		3333	Arreaga A. Jaime	Contrato de Acometidas	\$297,94	26/noviembre/2007	197,94	0	Activa
OA a 8/94		4704	Bastidas Yáñez Bolívar	Contrato de Acometidas	\$40,73	19/noviembre/2007	20,73	0	Activa
OA a 9/94		5208	Bombom Pérez Pedro	Contrato de Acometidas	\$225,57	12/noviembre/2007	110,57	0	Activa
OAa 10/94		7087	Cajas Arellano José Gabri	Contrato de Acometidas	\$209,52	15/enero/2007	209,52	11 Φ	Activa
OAa 11/94		7164	Cajas Paucarima Edwin	Contrato de Acometidas	\$141,48	29/noviembre/2007	71,48	0	Activa
OAa 12/94		8064	Cando C. Segundo	Contrato de Acometidas	\$186,41	11/octubre/2006	186,41	3 Φ	Activa
OAa 13/94		8474	Cárdenas Carmen	Contrato de Acometidas	\$52,42	13/diciembre/2007	27,42	0	Activa
OAa 14/94		13618	Chisaguano Fonseca Pablo	Contrato de Acometidas	\$30,91	15/marzo/2007	30,90	10 Φ	Activa
OAa 15/94		14454	Club de Leones de Salcedo	Contrato de Acometidas	\$404,34	5/julio/2007	134,67	0	Activa
OAa 16/94		17843	Escuela Pujilí	Contrato de Acometidas	\$118,34	5/noviembre/2007	29,44	0	Activa
OAa 17/94		18092	Espinel Duque Daniel	Contrato de Acometidas	\$50,95	14/diciembre/2007	40,95	0	Activa
OAa 18/94		18717	Fbca. Ecuat-Curtidos Sala	Contrato de Acometidas	\$884,82	3/octubre/2007	294,90	0	Activa
OAa 19/94		19083	Fonesca Torres Estuardo	Contrato de Acometidas	\$177,25	17/julio/2007	42,41	0	Activa
OAa 20/94		19382	Gallardo Fernández Gladys	Contrato de Acometidas	\$44,14	19/diciembre/2007	24,14	0	Activa
OAa 21/94		20423	Incubandina	Contrato de Acometidas	\$1185,48	7/febrero/2006	207,20	0	Activa
OAa 22/94		20726	Hualpa Santamaría Rene	Contrato de Acometidas	\$44,35	18/julio/2007	7,40	0	Activa
OAa 23/94		21039	Guamani Defaz Gonzalo	Contrato de Acometidas	\$354,26	10/septiembre/07	63,83	0	Activa
OAa 24/94		22824	Heredia Vizcaino María	Contrato de Acometidas	\$324,48	20/noviembre/2007	119,48	0	Activa
OAa 25/94		23301	Herrera Quevedo Laura	Contrato de Acometidas	\$102,07	4/septiembre/2007	20,51	0	Activa
OAa 26/94		23707	Hualpa Rene Oswaldo	Contrato de Acometidas	\$125,10	9/julio/2007	20,85	0	Activa
OAa 27/94		25908	Junta de Agua Santo	Contrato de Acometidas	\$1052,70	4/octubre/2007	150,90	0	Activa
OAa 28/94		29177	Masapanta Juana	Contrato de Acometidas	\$135,81	21/noviembre/2007	15,81	0	Activa
OAa 29/94		34102	Otecel Antena	Contrato de Acometidas	\$484,77	19/octubre/2007	484,77	3 Φ	Activa
OAa 30/94		35728	Pastusa Ayala Manuel	Contrato de Acometidas	\$28,18	26/julio/2007	28,16	6 Φ	Activa
OAa 31/94		38856	Quintana Fabara María Eva	Contrato de Acometidas	\$89,15	8/mayo/2007	89,13	8 Φ	Activa
OAa 32/94		42528	Sandoval Quingaluisa Luis	Contrato de Acometidas	\$127,92	26/julio/2007	85,28	6 Φ	Suspen
OAa 33/94		43164	Sarabia Luis Rodriogo	Contrato de Acometidas	\$83,72	26/noviembre/2007	38,72	0	Activa
OAa 34/94		43520	Semblantes Ch Mario	Contrato de Acometidas	\$200,65	24/julio/2007	120,65	6 Φ	Activa
OAa 35/94		44643	Suntásig José María	Contrato de Acometidas	\$197,98	6/noviembre/2007	117,98	2	Activa
OAa 36/94		45053	Taipe Jorge	Contrato de Acometidas	\$131,18	5/noviembre/2007	54,12	0	Activa
OAa 37/94		47009	Tipán Tipán María	Contrato de Acometidas	\$537,48	17/octubre/2007	112,50	0	Activa
OAa 38/94		47374	Tisalema Rico María	Contrato de Acometidas	\$283,75	26/noviembre/2007	188,75	0	Activa
OAa 39/94		47641	Toapanta Chicaiza Lorenzo	Contrato de Acometidas	\$174,51	13/diciembre/2007	174,46	1	Activa
OAa 40/94		48380	Toaquiza Toaquiza Manuel	Contrato de Acometidas	\$26,74	13/diciembre/2007	26,69	0	Activa
OAa 41/94		51536	Vásquez Ponce Genaro	Contrato de Acometidas	\$27,34	17/diciembre/2007	29,27	0	Activa
OAa 42/94		61347	Escudero Visacaino Nancy	Contrato de Acometidas	\$161,33	6/noviembre/2007	50,67	0	Activa
OAa 43/94		62829	Envasadora Congas	Contrato de Acometidas	\$694,82	3/octubre/2007	231,58	0	Activa
OAa 44/94		64801	Yaguachi Jima Vicente	Contrato de Acometidas	\$94,55	18/diciembre/2007	44,55	0	Activa
OAa 45/94		65094	Ilustre Municipio Pujilí	Contrato de Acometidas	\$312,78	11/junio/2007	312,73	0	Activa
OAa 46/94		65908	Naranjo Vizcarra Fabiola	Contrato de Acometidas	\$168,00	19/abril/2007	78,66	9 Φ	Activa
OAa 47/94		67954	Rodríguez López Leonor	Contrato de Acometidas	\$49,43	1/noviembre/2007	24,43	2	Activa
OAa 48/94		71079	Toapanta Quindil Segundo	Contrato de Acometidas	\$299,80	7/noviembre/2007	99,90	0	Activa

Elaborado por: **ASCA**      Fecha: 25-mayo-2008  
Supervisado por: **IB CA**      Fecha: 5-junio-2008



Empresa Eléctrica Provincial Cotopaxi S.A. al 31 de diciembre del 2007 Contratos de Acometidas Motivo de Deudas							OA 2/2		
H T	Ax	Deudor	Detalle	Monto	Fecha de Origen	Saldo	Mora en meses	Estado de Cuenta	
M	«		▶	Δ	∩				
OAa 49/94	73073	Moreno Crespo Rosa	Contrato de Acometidas	\$350,35	7/diciembre/2007	175,17	0	Activa	
OAa 50/94	78893	Arcos Proaño Enrique	Contrato de Acometidas	\$126,53	3/octubre/2007	126,53	3	Φ Activa	
OAa 51/94	81909	Tovar Garzon Edison	Contrato de Acometidas	\$80,74	26/octubre/2007	30,36	0	Activa	
OAa 52/94	84310	Galarza Claudio Eloy A.	Contrato de Acometidas	\$80,60	7/junio/2007	80,58	7	Φ Activa	
OAa 53/94	87270	Casilla María Clara	Contrato de Acometidas	\$351,97	20/noviembre/2007	211,48	0	Activa	
OAa 54/94	93250	Acuña Pacheco Nancy	Contrato de Acometidas	\$178,15	28/noviembre/2007	128,15	0	Activa	
OAa 55/94	94493	Murillo Burgasi Luis	Contrato de Acometidas	\$52,40	28/junio/2007	22,40	7	Φ Activa	
OAa 56/94	94666	Rodríguez Leon Antonio	Contrato de Acometidas	\$242,83	6/septiembre/2007	121,89	0	Activa	
OAa57/94	94996	Yanchapaxi Almache Elva	Contrato de Acometidas	\$269,26	11/diciembre/2007	119,26	0	Activa	
OAa58/94	95157	Villamarin Granizo Susana	Contrato de Acometidas	\$28,77	7/junio/2007	28,75	7	Φ Activa	
OAa59/94	97218	Segovia Toapanta Irma	Contrato de Acometidas	\$130,42	30/noviembre/2006	65,42	0	Activa	
OAa60/94	98529	Rodríguez Freire Clara	Contrato de Acometidas	\$142,89	11/diciembre/2007	42,89	0	Activa	
OAa61/94	98667	Chiluza Días Jaime	Contrato de Acometidas	\$100,52	29/octubre/2007	30,26	0	Activa	
OAa62/94	98892	Millingalle Tipán María	Contrato de Acometidas	\$273,77	30/noviembre/2007	136,89	0	Activa	
OAa63/94	99070	Chuiluisa Yupanqui Luis	Contrato de Acometidas	\$104,48	29/octubre/2007	32,24	0	Activa	
OAa64/94	99228	Borja Brazales Wiliam	Contrato de Acometidas	\$275,10	26/octubre/2007	195,10	0	Activa	
OAa65/94	99339	Guanotaxi Rosa	Contrato de Acometidas	\$94,76	29/octubre/2007	29,88	0	Activa	
OAa66/94	99340	Vega Chugchilan Mario	Contrato de Acometidas	\$94,76	29/octubre/2007	27,38	0	Activa	
OAa67/94	99341	Tigasi Genaro	Contrato de Acometidas	\$8,66	28/diciembre/2007	36,02	0	Activa	
OAa68/94	99343	Toaquiza Rubio Víctor	Contrato de Acometidas	\$99,59	4/octubre/2007	29,79	0	Activa	
OAa69/94	99755	Taco Chicaiza María	Contrato de Acometidas	\$331,46	28/junio/2007	181,46	0	Activa	
OAa70/94	100219	Zambonino Balarezo Fr.	Contrato de Acometidas	\$98,21	10/septiembre/07	48,21	0	Activa	
OAa71/94	100607	Duque Garzón Nelly	Contrato de Acometidas	\$469,50	14/noviembre/2007	184,70	0	Activa	
OAa72/94	100657	Erazo Solano Cecilia	Contrato de Acometidas	\$248,94	15/noviembre/2007	74,47	0	Activa	
OAa73/94	100684	Gutiérrez Singaicho S.	Contrato de Acometidas	\$314,98	14/noviembre/2007	161,24	0	Activa	
OAa74/94	100692	Barrero Calvache María	Contrato de Acometidas	\$173,76	8/noviembre/2007	85,84	0	Activa	
OAa75/94	100704	Pacheco Grados Orlando	Contrato de Acometidas	\$138,26	12/noviembre/2007	68,26	0	Activa	
OAa76/94	100714	Molina Hidalgo Hilda	Contrato de Acometidas	\$129,18	26/noviembre/2007	64,18	0	Activa	
OAa77/94	100731	Espin Alvear Irene	Contrato de Acometidas	\$288,67	14/noviembre/2007	180,75	0	Activa	
OAa78/94	100741	Pilatasig Plasencia Carlo	Contrato de Acometidas	\$311,97	22/noviembre/2007	75,99	0	Activa	
OAa79/94	100757	Parra Bonilla Germánico	Contrato de Acometidas	\$147,61	15/noviembre/2007	65,07	0	Activa	
OAa80/94	100758	Anguisaca Salazar Fidel	Contrato de Acometidas	\$218,39	16/noviembre/2007	108,39	0	Activa	
OAa81/94	100801	Estrella Molina Luis	Contrato de Acometidas	\$102,90	5/diciembre/2007	67,90	1	Activa	
OAa82/94	100771	Cofre Casillas Edgar	Contrato de Acometidas	\$153,93	20/noviembre/2007	78,93	0	Activa	
OAa84/94	100803	Migua Sisalema Luis	Contrato de Acometidas	\$376,48	26/diciembre/2007	186,48	0	Activa	
OAa85/94	100809	Granda León María	Contrato de Acometidas	\$147,58	27/noviembre/2007	72,58	0	Activa	
OAa86/94	100816	Cangui Basantes Mónica	Contrato de Acometidas	\$121,31	11/diciembre/2007	51,31	0	Activa	
OAa87/94	100823	Iza Chilinginga José	Contrato de Acometidas	\$162,90	27/noviembre/2007	62,90	2	Activa	
OAa88/94	100825	Chacón Quiroz Bolívar	Contrato de Acometidas	\$428,85	27/noviembre/2007	139,42	0	Activa	
OAa89/94	100832	Anchataña Chanatasig	Contrato de Acometidas	\$310,46	28/noviembre/2007	100,00	0	Activa	
OAa90/94	100839	Moya Haro María	Contrato de Acometidas	\$136,41	6/junio/2007	66,41	0	Activa	
OAa91/94	100863	Lutuala Sacatoro María	Contrato de Acometidas	\$125,52	11/diciembre/2007	85,52	1	Activa	
OAa92/94	100866	Tonato Espin Mónica	Contrato de Acometidas	\$176,42	7/diciembre/2007	86,42	0	Activa	
OAa93/94	100781	Candelejo Correa Judith	Contrato de Acometidas	\$242,69	28/noviembre/2007	142,69	0	Activa	
OAa94/94	100758	Anguisaca Salazar Fidel	Contrato de Acometidas	\$218,39	16/noviembre/2007	108,39	0	Activa	
			TOTAL	\$19.858,62		\$ 8.944,48			
				Elaborado por: ASCA		Fecha: 25-mayo-2008			
				Supervisado por: IB CA		Fecha: 5-junio-2008			

Φ Existe una escasa acción de cobro sobre contratos de acometidas que se realiza con los clientes que han contraído obligaciones a favor de ELEPCO S.A. ya que de 94 clientes que han requerido el servicio de instalación de acometidas 17 se encuentran en mora. Por lo que Auditoría propone hallazgo número 1

Empresa Eléctrica Provincial Cotopaxi S.A. al 31 de diciembre del 2007					OAH
SUBCUENTA: CONTRATO DE ACOMETIDAS					
#	Refer. P/T	DESCRIPCIÓN DEL HALLAZGO	CONCLUSIONES	RECOMENDACIONES	MA RC AS
1	OA 1/2 OA 2/2	<p><b>Escasa acción de Cobro de los contratos de Acometidas</b></p> <p>Se ha detectado el 18% de clientes que están en mora con ELEPCO S.A. por motivo de los contratos de acometidas, estas cuentas se encuentran en estado de Activas excepto los clientes 42528 y 2700 que se encuentran Suspendidas. ELEPCO S.A. da un plazo de dos meses para la venta diferido de este servicio. Lo que se constata una falta de acción de crédito por parte de Cartera y Agencias que no emprende acción para la recuperación de estos valores.</p>	<p>No existe procedimiento de recuperación de valores.</p>	<p><i>Al Director Financiero</i></p> <p>Dispondrá al Jefe de Cartera y Agencias, que previa notificación escrita suspenderá el servicio de energía eléctrica a los clientes que no han cumplido con el contrato de acometidas, y que se encuentran en estado activo.</p>	Φ
Elaborado por: ASCA					Fecha: 25-mayo-2008
Supervisado por: IB CA					Fecha: 5-junio-2008

Empresa Eléctrica Provincial Cotopaxi S.A. al 31 de diciembre del 2007						OAS
SALDOS AUDITADOS						
DETALLE	SALDO	AJUSTES		RECLASIFICACIONES		SALDO AUDITADO
	Contabilidad	DEBE	HABER	DEBE	HABER	
Propuesta de Auditoría OA	\$ 14.122,56		\$0,00		\$ 0,00	\$14.122,56
				Elaborado por: ASCA		Fecha: 21-mayo-2008
				Supervis.: IB CA		Fecha: 31-mayo-2008

Empresa Eléctrica Provincial Cotopaxi S.A.				CONSULTA DE SALDOS		OA a 1/94	
Contratos de Acometidas							
GLP322				CONSULTA DE SALDOS Y MOVIMIENTOS DE AUXILIAR		30/04/08	
-----							
Compañía	Tipo	Cuenta Aux.	Cuenta Mayor				
EC	CL	0001816 <<	1.1.3.0.9				
Saldo inicial al periodo..: 06 1							
Documento	Fecha		D e b e	H a b e r	S a l d o		
CO-0051551	26/10/07	∩	203,98	Δ	203,98		
FA-0000000	30/09/05			78,71-	78,71-		
PL-0000000	02/08/05			131,33-	131,33-		
Totales y...			203,98	152,66-	51,32		
Saldo final del periodo.. 08 3							
-----							
Posicionarse en Documento....: CO - 0051551							
Seleccionar con una "X"				F2=Seleccionar otra moneda			
Roll=Avanzar/Retroceder				F8=Pantalla anterior			
F9=Ocultar fecha, alargar importes				F10=Ver Fecha de Vencimiento			
				01			
				Elaborado por: ASCA		Fecha: 25-mayo-2008	
				Suprvis. por: IB CA		Fecha: 5-junio-2008	

Empresa Eléctrica Provincial Cotopaxi S.A.				CONSULTA DE SALDOS		OA a 2/94	
Contratos de Acometidas							
GLP322				CONSULTA DE SALDOS Y MOVIMIENTOS DE AUXILIAR		30/04/08	
-----							
Compañía	Tipo	Cuenta Aux.	Cuenta Mayor				
EC	CL	0001931 <<	1.1.3.0.9				
Saldo inicial al periodo..: 06 1							
Documento	Fecha		D e b e	H a b e r	S a l d o		
CO-0052153	20/12/07	∩	27,62	Δ	27,62		
FA-0000000	31/01/08			12,62-	12,62-		
PL-0000000	20/12/07			15,00-	15,00-		
Totales y...			27,62	27,62-			
Saldo final del periodo.. 08 4							
-----							
Posicionarse en Documento....: CO - 0052153							
Seleccionar con una "X"				F2=Seleccionar otra moneda			
Roll=Avanzar/Retroceder				F8=Pantalla anterior			
F9=Ocultar fecha, alargar importes				F10=Ver Fecha de Vencimiento			
				Elaborado por: ASCA		Fecha: 25-mayo-2008	
				Suprvis. por: IB CA		Fecha: 5-junio-2008	

Empresa Eléctrica Provincial Cotopaxi S.A. CONSULTA DE SALDOS Contratos de Acometidas					OA a 3/94
GLP322					30/04/08
CONSULTA DE SALDOS Y MOVIMIENTOS DE AUXILIAR					
-----					
Compañía	Tipo	Cuenta Aux.	Cuenta Mayor		
EC	CL	0002465 <<	1.1.3.0.9		
Saldo inicial al periodo..: 06 1					
Documento	Fecha		D e b e	H a b e r	S a l d o
CO-0051915	26/11/07	∩	188,38	Δ	188,38
FA-0000000	28/12/07			100,00-	100,00-
PL-0000000	27/11/07			88,38-	88,38-
Totales y...			188,38	188,38-	
Saldo final del periodo.. 08 4					
-----					
Posicionarse en Documento....: CO - 0051915					
Seleccionar con una "X"			F2=Seleccionar otra moneda		
Roll=Avanzar/Retroceder			F8=Pantalla anterior		
F9=Ocultar fecha, alargar importes			F10=Ver Fecha de Vencimiento		
01					
Elaborado por: ASCA					Fecha: 25-mayo-2008
Suprvis. por: IB CA					Fecha: 5-junio-2008

Empresa Eléctrica Provincial Cotopaxi S.A. CONSULTA DE SALDOS Contratos de Acometidas					OA a 4/94
GLP322					30/04/08
CONSULTA DE SALDOS Y MOVIMIENTOS DE AUXILIAR					
-----					
Compañía	Tipo	Cuenta Aux.	Cuenta Mayor		
EC	CL	0002710 <<	1.1.3.0.9		
Saldo inicial al periodo..: 06 1					
Documento	Fecha		D e b e	H a b e r	S a l d o
CO-0050902	07/09/07	∩	61,27	Δ	61,27
PL-0000000	07/09/07			30,00-	30,00-
Totales y...			61,27	30,00-	
Saldo final del periodo.. 08 4					
-----					
Posicionarse en Documento....: CO - 0050902					
Seleccionar con una "X"			F2=Seleccionar otra moneda		
Roll=Avanzar/Retroceder			F8=Pantalla anterior		
F9=Ocultar fecha, alargar importes			F10=Ver Fecha de Vencimiento		
Elaborado por: ASCA					Fecha: 25-mayo-2008
Suprvis. por: IB CA					Fecha: 5-junio-2008

<b>Empresa Eléctrica Provincial Cotopaxi S.A.</b> <b>CONSULTA DE SALDOS</b> <b>Contratos de Acometidas</b>		<b>OA a 5/94</b>	
GLP322 CONSULTA DE SALDOS Y MOVIMIENTOS DE AUXILIAR		30/04/08	
-----			
Compañía	Tipo	Cuenta Aux. Cuenta Mayor	
EC	CL	0003130 << 1.1.3.0.9	
Saldo inicial al periodo..: 06 1			
Documento	Fecha	D e b e H a b e r S a l d o	
CO-0048266	07/03/07	28,36 Δ	28,36
PL-0000000	07/03/07		15,00-
Totales y...		28,36	15,00-
Saldo final del periodo..		08 4	13,36
-----			
Posicionarse en Documento....: CO - 0048266			
Seleccionar con una "X" F2=Seleccionar otra moneda			
Roll=Avanzar/Retroceder F8=Pantalla anterior			
F9=Ocultar fecha, alargar importes F10=Ver Fecha de Vencimiento			
Elaborado por: ASCA		Fecha: 25-mayo-2008	
Suprvis. por: IB CA		Fecha: 5-junio-2008	

<b>Empresa Eléctrica Provincial Cotopaxi S.A.</b> <b>CONSULTA DE SALDOS</b> <b>Contratos de Acometidas</b>		<b>OA a 6/94</b>	
GLP322 CONSULTA DE SALDOS Y MOVIMIENTOS DE AUXILIAR		30/04/08	
-----			
Compañía	Tipo	Cuenta Aux. Cuenta Mayor	
EC	CL	0003197 << 1.1.3.0.9	
Saldo inicial al periodo..: 06 1			
Documento	Fecha	D e b e H a b e r S a l d o	
CO-0048707	21/03/07	221,64 Δ	221,64
FA-0000000	31/03/08		48,88-
PL-0000000	02/07/03		228,19-
Totales y...		221,64	123,88-
Saldo final del periodo..		08 4	97,76
-----			
Posicionarse en Documento....: CO - 0048707			
Seleccionar con una "X" F2=Seleccionar otra moneda			
Roll=Avanzar/Retroceder F8=Pantalla anterior			
F9=Ocultar fecha, alargar importes F10=Ver Fecha de Vencimiento			
Elaborado por: ASCA		Fecha: 25-mayo-2008	
Suprvis. por: IB CA		Fecha: 5-junio-2008	

<b>Empresa Eléctrica Provincial Cotopaxi S.A.</b> <b>CONSULTA DE SALDOS</b> <b>Contratos de Acometidas</b>		<b>OA a 7/94</b>	
GLP322	30/04/08		
CONSULTA DE SALDOS Y MOVIMIENTOS DE AUXILIAR			
-----			
Compañía	Tipo	Cuenta Aux. Cuenta Mayor	
EC	CL	0003333 << 1.1.3.0.9	
Saldo inicial al periodo..: 06 1			
Documento	Fecha	D e b e H a b e r S a l d o	
CO-0045652	19/09/06	27,47	27,47
CO-0051907	26/11/07 ∩	297,94 Δ	297,94
FA-0000000	31/01/08		197,94-
PL-0000000	28/12/04		148,26-
Totales y...		325,41	325,41-
Saldo final del periodo..		08 4	
-----			
Posicionarse en Documento....: CO - 0045652			
Seleccionar con una "X" F2=Seleccionar otra moneda			
Roll=Avanzar/Retroceder F8=Pantalla anterior			
F9=Ocultar fecha, alargar importes F10=Ver Fecha de Vencimiento			
Elaborado por: ASCA		Fecha: 25-mayo-2008	
Suprvis. por: IB CA		Fecha: 5-junio-2008	

<b>Empresa Eléctrica Provincial Cotopaxi S.A.</b> <b>CONSULTA DE SALDOS</b> <b>Contratos de Acometidas</b>		<b>OA a 8/94</b>	
GLP322	30/04/08		
CONSULTA DE SALDOS Y MOVIMIENTOS DE AUXILIAR			
-----			
Compañía	Tipo	Cuenta Aux. Cuenta Mayor	
EC	CL	0004704 << 1.1.3.0.9	
Saldo inicial al periodo..: 06 1			
Documento	Fecha	D e b e H a b e r S a l d o	
CO-0051833	19/11/07 ∩	40,73 Δ	40,73
FA-0000000	31/01/08		20,73-
PL-0000000	17/04/01		43,31-
Totales y...		40,73	40,73-
Saldo final del periodo..		08 4	
-----			
Posicionarse en Documento....: CO - 0051833			
Seleccionar con una "X" F2=Seleccionar otra moneda			
Roll=Avanzar/Retroceder F8=Pantalla anterior			
F9=Ocultar fecha, alargar importes F10=Ver Fecha de Vencimiento			
Elaborado por: ASCA		Fecha: 25-mayo-2008	
Suprvis. por: IB CA		Fecha: 5-junio-2008	

<b>Empresa Eléctrica Provincial Cotopaxi S.A.</b> <b>CONSULTA DE SALDOS</b> <b>Contratos de Acometidas</b>		<b>OA a 9/94</b>	
GLP322 CONSULTA DE SALDOS Y MOVIMIENTOS DE AUXILIAR		30/04/08	
-----			
Compañía	Tipo	Cuenta Aux.      Cuenta Mayor	
EC	CL	0005208 <<      1.1.3.0.9	
Saldo inicial al periodo..: 06 1			
Documento	Fecha	D e b e              H a b e r              S a l d o	
CO-0051697	12/11/07 ∩	225,57 Δ	225,57
FA-0000000	31/01/08		110,57-
PL-0000000	29/11/07		115,00-
Totales y...		225,57	225,57-
Saldo final del periodo..		08 4	
-----			
Posicionarse en Documento....: CO - 0051697			
Seleccionar con una "X"                      F2=Seleccionar otra moneda			
Roll=Avanzar/Retroceder                      F8=Pantalla anterior			
F9=Ocultar fecha, alargar importes              F10=Ver Fecha de Vencimiento			
Elaborado por: ASCA		Fecha: 25-mayo-2008	
Suprvis. por: IB CA		Fecha: 5-junio-2008	

<b>Empresa Eléctrica Provincial Cotopaxi S.A.</b> <b>CONSULTA DE SALDOS</b> <b>Contratos de Acometidas</b>		<b>OA a 10/94</b>	
GLP322 CONSULTA DE SALDOS Y MOVIMIENTOS DE AUXILIAR		30/04/08	
-----			
Compañía	Tipo	Cuenta Aux.      Cuenta Mayor	
EC	CL	0007087 <<      1.1.3.0.9	
Saldo inicial al periodo..: 06 1			
Documento	Fecha	D e b e              H a b e r              S a l d o	
CO-0047473	15/01/07 ∩	209,52 Δ	209,52
PL-0000000	16/01/07		110,00-
Totales y...		209,52	110,00-
Saldo final del periodo..		08 4	99,52
-----			
Posicionarse en Documento....: CO - 0047473			
Seleccionar con una "X"                      F2=Seleccionar otra moneda			
Roll=Avanzar/Retroceder                      F8=Pantalla anterior			
F9=Ocultar fecha, alargar importes              F10=Ver Fecha de Vencimiento			
Elaborado por: ASCA		Fecha: 25-mayo-2008	
Suprvis. por: IB CA		Fecha: 5-junio-2008	



<b>Empresa Eléctrica Provincial Cotopaxi S.A.</b> <b>CONSULTA DE SALDOS</b> <b>Contratos de Acometidas</b>		<b>OA a 11/94</b>
GLP322	CONSULTA DE SALDOS Y MOVIMIENTOS DE AUXILIAR	30/04/08
-----		
Compañía	Tipo	Cuenta Aux.      Cuenta Mayor
EC	CL	0007164 <<      1.1.3.0.9
Saldo inicial al periodo..: 06 1		
Documento	Fecha	Debe      Haber      Saldo
CO-0051955	29/11/07 ∩	141,48 Δ
FA-0000000	31/05/03	104,14-
PL-0000000	22/04/03	130,65-
Totales y...		
Saldo final del periodo..	08 4	141,48      141,48-
-----		
Posicionarse en Documento....: CO - 0051955		
Seleccionar con una "X"      F2=Seleccionar otra moneda		
Roll=Avanzar/Retroceder      F8=Pantalla anterior		
F9=Ocultar fecha, alargar importes      F10=Ver Fecha de Vencimiento		
Elaborado por: ASCA		Fecha: 25-mayo-2008
Suprvis. por: IB CA		Fecha: 5-junio-2008

<b>Empresa Eléctrica Provincial Cotopaxi S.A.</b> <b>CONSULTA DE SALDOS</b> <b>Contratos de Acometidas</b>		<b>OA a 12/94</b>
GLP322	CONSULTA DE SALDOS Y MOVIMIENTOS DE AUXILIAR	30/04/08
-----		
Compañía	Tipo	Cuenta Aux.      Cuenta Mayor
EC	CL	0008064 <<      1.1.3.0.9
Saldo inicial al periodo..: 06 1		
Documento	Fecha	Debe      Haber      Saldo
CO-0046049	11/10/06 ∩	186,41 Δ
PL-0000000	21/11/07	60,00-
Totales y...		
Saldo final del periodo..	08 4	186,41      60,00-
-----		
Posicionarse en Documento....: CO - 0046049		
Seleccionar con una "X"      F2=Seleccionar otra moneda		
Roll=Avanzar/Retroceder      F8=Pantalla anterior		
F9=Ocultar fecha, alargar importes      F10=Ver Fecha de Vencimiento		
Elaborado por: ASCA		Fecha: 25-mayo-2008
Suprvis. por: IB CA		Fecha: 5-junio-2008

<b>Empresa Eléctrica Provincial Cotopaxi S.A.</b> <b>CONSULTA DE SALDOS</b> <b>Contratos de Acometidas</b>		<b>OA a 13/94</b>
GLP322	CONSULTA DE SALDOS Y MOVIMIENTOS DE AUXILIAR	30/04/08
-----		
Compañía	Tipo	Cuenta Aux.      Cuenta Mayor
EC	CL	0008474 <<      1.1.3.0.9
Saldo inicial al periodo..: 06 1		
Documento	Fecha	Debe      Haber      Saldo
CO-0052095	13/12/07 ∩	52,42Δ           52,42
FA-0000000	31/01/08	27,42-      27,42-
PL-0000000	13/12/07	25,00-      25,00-
Totales y...		
Saldo final del periodo..		08 4      52,42      52,42-
-----		
Posicionarse en Documento....: CO - 0052095		
Seleccionar con una "X"      F2=Seleccionar otra moneda		
Roll=Avanzar/Retroceder      F8=Pantalla anterior		
F9=Ocultar fecha, alargar importes      F10=Ver Fecha de Vencimiento		
Elaborado por: ASCA		Fecha: 25-mayo-2008
Suprvis. por: IB CA		Fecha: 5-junio-2008

<b>Empresa Eléctrica Provincial Cotopaxi S.A.</b> <b>CONSULTA DE SALDOS</b> <b>Contratos de Acometidas</b>		<b>OA a 14/94</b>
GLP322	CONSULTA DE SALDOS Y MOVIMIENTOS DE AUXILIAR	30/04/08
-----		
Compañía	Tipo	Cuenta Aux.      Cuenta Mayor
EC	CL	0013618 <<      1.1.3.0.9
Saldo inicial al periodo..: 06 1		
Documento	Fecha	Debe      Haber      Saldo
CO-0048619	15/03/07 ∩	30,91 Δ           30,91
PL-0000000	16/03/07	,01-      ,01-
Totales y...		
Saldo final del periodo..		08 4      30,91      ,01-      30,90
-----		
Posicionarse en Documento....: CO - 0048619		
Seleccionar con una "X"      F2=Seleccionar otra moneda		
Roll=Avanzar/Retroceder      F8=Pantalla anterior		
F9=Ocultar fecha, alargar importes      F10=Ver Fecha de Vencimiento		
Elaborado por: ASCA		Fecha: 25-mayo-2008
Suprvis. por: IB CA		Fecha: 5-junio-2008

<b>Empresa Eléctrica Provincial Cotopaxi S.A.</b>		<b>OA a 15/94</b>
<b>CONSULTA DE SALDOS</b>		
<b>Contratos de Acometidas</b>		
GLP322	30/04/08	
CONSULTA DE SALDOS Y MOVIMIENTOS DE AUXILIAR		
-----		
Compañía	Tipo	Cuenta Aux.      Cuenta Mayor
EC	CL	0014454 <<      1.1.3.0.9
Saldo inicial al periodo..: 06 1		
Documento	Fecha	D e b e                  H a b e r                  S a l d o
CO-0044335	05/07/06	404,34 Δ
FA-0000000	31/03/08	134,67-
PL-0000000	05/07/06	269,67-
Totales y...		404,34                  404,34-
Saldo final del periodo.. 08 4		
-----		
Posicionarse en Documento....: CO - 0044335		
Seleccionar con una "X"                  F2=Seleccionar otra moneda		
Roll=Avanzar/Retroceder                  F8=Pantalla anterior		
F9=Ocultar fecha, alargar importes                  F10=Ver Fecha de Vencimiento		
Elaborado por: ASCA		Fecha: 25-mayo-2008
Suprvis. por: IB CA		Fecha: 5-junio-2008

<b>Empresa Eléctrica Provincial Cotopaxi S.A.</b>		<b>OA a 16/94</b>
<b>CONSULTA DE SALDOS</b>		
<b>Contratos de Acometidas</b>		
GLP322	30/04/08	
CONSULTA DE SALDOS Y MOVIMIENTOS DE AUXILIAR		
-----		
Compañía	Tipo	Cuenta Aux.      Cuenta Mayor
EC	CL	0017843 <<      1.1.3.0.9
Saldo inicial al periodo..: 06 1		
Documento	Fecha	D e b e                  H a b e r                  S a l d o
CO-0051638	05/11/07	118,34 Δ
PL-0000000	05/11/07	118,34-
Totales y...		118,34                  118,34-
Saldo final del periodo.. 08 4		
-----		
Posicionarse en Documento....: CO - 0051638		
Seleccionar con una "X"                  F2=Seleccionar otra moneda		
Roll=Avanzar/Retroceder                  F8=Pantalla anterior		
F9=Ocultar fecha, alargar importes                  F10=Ver Fecha de Vencimiento		
Elaborado por: ASCA		Fecha: 25-mayo-2008
Suprvis. por: IB CA		Fecha: 5-junio-2008

Empresa Eléctrica Provincial Cotopaxi S.A.		CONSULTA DE SALDOS		Contratos de Acometidas		OA a 17/94	
GLP322		CONSULTA DE SALDOS Y MOVIMIENTOS DE AUXILIAR				30/04/08	
-----							
Compañía	Tipo	Cuenta Aux.	Cuenta Mayor				
EC	CL	0018092 <<	1.1.3.0.9				
Saldo inicial al periodo..: 06 1							
Documento	Fecha		D e b e	H a b e r	S a l d o		
CO-0052112	14/12/07	∩	50,95	Δ	50,95		
FA-0000000	31/01/08			40,95-	40,95-		
PL-0000000	21/04/04			91,38-	91,38-		
Totales y...			50,95	50,95-			
Saldo final del periodo.. 08 4							
-----							
Posicionarse en Documento....: CO - 0052112							
Seleccionar con una "X" F2=Seleccionar otra moneda							
Roll=Avanzar/Retroceder F8=Pantalla anterior							
F9=Ocultar fecha, alargar importes F10=Ver Fecha de Vencimiento							
				Elaborado por: ASCA		Fecha: 25-mayo-2008	
				Suprvis. por: IB CA		Fecha: 5-junio-2008	

Empresa Eléctrica Provincial Cotopaxi S.A.		CONSULTA DE SALDOS		Contratos de Acometidas		OA a 18/94	
GLP322		CONSULTA DE SALDOS Y MOVIMIENTOS DE AUXILIAR				30/04/08	
-----							
Compañía	Tipo	Cuenta Aux.	Cuenta Mayor				
EC	CL	0018717 <<	1.1.3.0.9				
Saldo inicial al periodo..: 06 1							
Documento	Fecha		D e b e	H a b e r	S a l d o		
CO-0051319	03/10/07	∩	884,82	Δ	884,82		
FA-0000000	30/11/07			884,72-	884,72-		
PL-0000000	03/10/07			,10-	,10-		
Totales y...			884,82	884,82-			
Saldo final del periodo.. 08 4							
-----							
Posicionarse en Documento....: CO - 0051319							
Seleccionar con una "X" F2=Seleccionar otra moneda							
Roll=Avanzar/Retroceder F8=Pantalla anterior							
F9=Ocultar fecha, alargar importes F10=Ver Fecha de Vencimiento							
				Elaborado por: ASCA		Fecha: 25-mayo-2008	
				Suprvis. por: IB CA		Fecha: 5-junio-2008	

<b>Empresa Eléctrica Provincial Cotopaxi S.A.</b> CONSULTA DE SALDOS Contratos de Acometidas		OA a 19/94
GLP322	30/04/08	
CONSULTA DE SALDOS Y MOVIMIENTOS DE AUXILIAR		
-----		
Compañía	Tipo	Cuenta Aux.      Cuenta Mayor
EC	CL	0019083 <<      1.1.3.0.9
Saldo inicial al periodo..: 06 1		
Documento	Fecha	D e b e                  H a b e r                  S a l d o
CO-0050158	17/07/07 ∩	177,25 Δ                                   177,25
PL-0000000	09/10/07	177,25-                  177,25-
Totales y...		
Saldo final del periodo..	08 4	177,25                  177,25-
-----		
Posicionarse en Documento....: CO - 0050158		
Seleccionar con una "X"                  F2=Seleccionar otra moneda		
Roll=Avanzar/Retroceder                  F8=Pantalla anterior		
F9=Ocultar fecha, alargar importes      F10=Ver Fecha de Vencimiento		
01		
Elaborado por: ASCA		Fecha: 25-mayo-2008
Suprvis. por: IB CA		Fecha: 5-junio-2008

<b>Empresa Eléctrica Provincial Cotopaxi S.A.</b> CONSULTA DE SALDOS Contratos de Acometidas		OA a 20/94
GLP322	30/04/08	
CONSULTA DE SALDOS Y MOVIMIENTOS DE AUXILIAR		
-----		
Compañía	Tipo	Cuenta Aux.      Cuenta Mayor
EC	CL	0019382 <<      1.1.3.0.9
Saldo inicial al periodo..: 06 1		
Documento	Fecha	D e b e                  H a b e r                  S a l d o
CO-0052144	19/12/07 ∩	44,14 Δ                                   44,14
FA-0000000	31/01/08	24,14-                  24,14-
PL-0000000	19/12/07	20,00-                  20,00-
Totales y...		
Saldo final del periodo..	08 4	44,14                  44,14-
-----		
Posicionarse en Documento....: CO - 0052144		
Seleccionar con una "X"                  F2=Seleccionar otra moneda		
Roll=Avanzar/Retroceder                  F8=Pantalla anterior		
F9=Ocultar fecha, alargar importes      F10=Ver Fecha de Vencimiento		
Elaborado por: ASCA		Fecha: 25-mayo-2008
Suprvis. por: IB CA		Fecha: 5-junio-2008

<b>Empresa Eléctrica Provincial Cotopaxi S.A.</b>		<b>CONSULTA DE SALDOS</b>		<b>Contratos de Acometidas</b>		<b>OA a 21/94</b>	
GLP322		CONSULTA DE SALDOS Y MOVIMIENTOS DE AUXILIAR				30/04/08	
-----							
Compañía	Tipo	Cuenta Aux.	Cuenta Mayor				
EC	CL	0020423 <	1.1.3.0.9				
Saldo inicial al periodo..: 06 1							
Documento	Fecha		D e b e	H a b e r	S a l d o		
CO-0000000	30/06/06		14,67		14,67		
CO-0042329	07/02/06	∩	1.185,48Δ		1.185,48		
CO-0046379	24/10/06		307,20		307,20		
FA-0000000	31/03/06			1.107,35-	1.107,35-		
PL-0000000	21/02/06			400,00-	400,00-		
Totales y...			1.507,35	1.507,35-			
Saldo final del periodo.. 08 4							
-----							
Posicionarse en Documento....: CO - 0000000							
Seleccionar con una "X" F2=Seleccionar otra moneda							
Roll=Avanzar/Retroceder F8=Pantalla anterior							
F9=Ocultar fecha, alargar importes F10=Ver Fecha de Vencimiento							
Elaborado por: ASCA		Fecha: 25-mayo-2008					
Suprvis. por: IB CA		Fecha: 5-junio-2008					

<b>Empresa Eléctrica Provincial Cotopaxi S.A.</b>		<b>CONSULTA DE SALDOS</b>		<b>Contratos de Acometidas</b>		<b>OA a 22/94</b>	
GLP322		CONSULTA DE SALDOS Y MOVIMIENTOS DE AUXILIAR				30/04/08	
-----							
Compañía	Tipo	Cuenta Aux.	Cuenta Mayor				
EC	CL	0020726 <	1.1.3.0.9				
Saldo inicial al periodo..: 06 1							
Documento	Fecha		D e b e	H a b e r	S a l d o		
CO-0050180	18/07/07	∩	44,35 Δ		44,35		
FA-0000000	31/08/07			44,30-	44,30-		
PL-0000000	09/12/03			176,59-	176,59-		
Totales y...			44,35	44,35-			
Saldo final del periodo.. 08 4							
-----							
Posicionarse en Documento....: CO - 0050180							
Seleccionar con una "X" F2=Seleccionar otra moneda							
Roll=Avanzar/Retroceder F8=Pantalla anterior							
F9=Ocultar fecha, alargar importes F10=Ver Fecha de Vencimiento							
Elaborado por: ASCA		Fecha: 25-mayo-2008					
Suprvis. por: IB CA		Fecha: 5-junio-2008					

<b>Empresa Eléctrica Provincial Cotopaxi S.A.</b> CONSULTA DE SALDOS Contratos de Acometidas		<b>OA a 23/94</b>
GLP322 CONSULTA DE SALDOS Y MOVIMIENTOS DE AUXILIAR		30/04/08
-----		
Compañía	Tipo	Cuenta Aux.      Cuenta Mayor
EC	CL	0021039 <<      1.1.3.0.9
Saldo inicial al periodo..: 06 1		
Documento	Fecha	Debe      Haber      Saldo
CO-0050923	10/09/07	354,26 Δ           354,26
FA-0000000	31/10/07	255,26-      255,26-
PL-0000000	10/09/07	99,00-      99,00-
Totales y...		354,26      354,26-
Saldo final del periodo.. 08 4		
-----		
Posicionarse en Documento....: CO - 0050923		
Seleccionar con una "X"      F2=Seleccionar otra moneda		
Roll=Avanzar/Retroceder      F8=Pantalla anterior		
F9=Ocultar fecha, alargar importes      F10=Ver Fecha de Vencimiento		
01		
Elaborado por: ASCA		Fecha: 25-mayo-2008
Suprvis. por: IB CA		Fecha: 5-junio-2008

<b>Empresa Eléctrica Provincial Cotopaxi S.A.</b> CONSULTA DE SALDOS Contratos de Acometidas		<b>OA a 24/94</b>
GLP322 CONSULTA DE SALDOS Y MOVIMIENTOS DE AUXILIAR		30/04/08
-----		
Compañía	Tipo	Cuenta Aux.      Cuenta Mayor
EC	CL	0022824 <<      1.1.3.0.9
Saldo inicial al periodo..: 06 1		
Documento	Fecha	Debe      Haber      Saldo
CO-0051844	20/11/07	324,48 Δ           324,48
FA-0000000	31/01/08	119,48-      119,48-
PL-0000000	06/12/07	205,00-      205,00-
Totales y...		324,48      324,48-
Saldo final del periodo.. 08 4		
-----		
Posicionarse en Documento....: CO - 0051844		
Seleccionar con una "X"      F2=Seleccionar otra moneda		
Roll=Avanzar/Retroceder      F8=Pantalla anterior		
F9=Ocultar fecha, alargar importes      F10=Ver Fecha de Vencimiento		
Elaborado por: ASCA		Fecha: 25-mayo-2008
Suprvis. por: IB CA		Fecha: 5-junio-2008

<b>Empresa Eléctrica Provincial Cotopaxi S.A.</b> <b>CONSULTA DE SALDOS</b> <b>Contratos de Acometidas</b>		<b>OA a 25/94</b>
GLP322 <span style="float: right;">30/04/08</span> CONSULTA DE SALDOS Y MOVIMIENTOS DE AUXILIAR		
-----		
Compañía	Tipo	Cuenta Aux.      Cuenta Mayor
EC	CL	0023301 <<      1.1.3.0.9
Saldo inicial al periodo..: 06 1		
Documento	Fecha	D e b e            H a b e r            S a l d o
CO-0050854	04/09/07 ∩	102,07 Δ
FA-0000000	31/10/07	82,07-
PL-0000000	01/10/07	20,00-
Totales y...		
Saldo final del periodo..		102,07            102,07-
-----		
Posicionarse en Documento....: CO - 0050854		
Seleccionar con una "X"            F2=Seleccionar otra moneda		
Roll=Avanzar/Retroceder            F8=Pantalla anterior		
F9=Ocultar fecha, alargar importes    F10=Ver Fecha de Vencimiento		
01		
Elaborado por: ASCA		Fecha: 25-mayo-2008
Suprvis. por: IB CA		Fecha: 5-junio-2008

<b>Empresa Eléctrica Provincial Cotopaxi S.A.</b> <b>CONSULTA DE SALDOS</b> <b>Contratos de Acometidas</b>		<b>OA a 26/94</b>
GLP322 <span style="float: right;">30/04/08</span> CONSULTA DE SALDOS Y MOVIMIENTOS DE AUXILIAR		
-----		
Compañía	Tipo	Cuenta Aux.      Cuenta Mayor
EC	CL	0023707 <<      1.1.3.0.9
Saldo inicial al periodo..: 06 1		
Documento	Fecha	D e b e            H a b e r            S a l d o
CO-0050042	09/07/07 ∩	125,10 Δ
FA-0000000	31/08/07	125,05-
PL-0000000	18/07/07	,05-
Totales y...		
Saldo final del periodo..		125,10            125,10-
-----		
Posicionarse en Documento....: CO - 0050042		
Seleccionar con una "X"            F2=Seleccionar otra moneda		
Roll=Avanzar/Retroceder            F8=Pantalla anterior		
F9=Ocultar fecha, alargar importes    F10=Ver Fecha de Vencimiento		
Elaborado por: ASCA		Fecha: 25-mayo-2008
Suprvis. por: IB CA		Fecha: 5-junio-2008



<b>Empresa Eléctrica Provincial Cotopaxi S.A.</b> <b>CONSULTA DE SALDOS</b> <b>Contratos de Acometidas</b>				<b>OA a 28/94</b>	
GLP322				30/04/08	
CONSULTA DE SALDOS Y MOVIMIENTOS DE AUXILIAR					
-----					
Compañía	Tipo	Cuenta Aux.	Cuenta Mayor		
EC	CL	0029177 <<	1.1.3.0.9		
Saldo inicial al periodo..: 06 1					
Documento	Fecha		D e b e	H a b e r	S a l d o
CO-0051870	21/11/07	∩	135,81	Δ	135,81
FA-0000000	31/01/08			15,81-	15,81-
PL-0000000	21/11/07			120,00-	120,00-
Totales y...			135,81	135,81-	
Saldo final del periodo.. 08 4					
-----					
Posicionarse en Documento....: CO - 0051870					
Seleccionar con una "X"			F2=Seleccionar otra moneda		
Roll=Avanzar/Retroceder			F8=Pantalla anterior		
F9=Ocultar fecha, alargar importes			F10=Ver Fecha de Vencimiento		
Elaborado por: ASCA				Fecha: 25-mayo-2008	
Suprvis. por: IB CA				Fecha: 5-junio-2008	

<b>Empresa Eléctrica Provincial Cotopaxi S.A.</b> <b>CONSULTA DE SALDOS</b> <b>Contratos de Acometidas</b>				<b>OA a 27/94</b>	
GLP322				30/04/08	
CONSULTA DE SALDOS Y MOVIMIENTOS DE AUXILIAR					
-----					
Compañía	Tipo	Cuenta Aux.	Cuenta Mayor		
EC	CL	0025908 <<	1.1.3.0.9		
Saldo inicial al periodo..: 06 1					
Documento	Fecha		D e b e	H a b e r	S a l d o
CO-0042414	13/02/06		103,40		103,40
CO-0051330	04/10/07	∩	1.052,70	Δ	1.052,70
FA-0000000	30/11/07			69,96-	69,96-
PL-0000000	13/02/06			1.086,14-	1.086,14-
Totales y...			1.156,10	1.156,10-	
Saldo final del periodo.. 08 4					
-----					
Posicionarse en Documento....: CO - 0042414					
Seleccionar con una "X"			F2=Seleccionar otra moneda		
Roll=Avanzar/Retroceder			F8=Pantalla anterior		
F9=Ocultar fecha, alargar importes			F10=Ver Fecha de Vencimiento		
Elaborado por: ASCA				Fecha: 25-mayo-2008	
Suprvis. por: IB CA				Fecha: 5-junio-2008	

<b>Empresa Eléctrica Provincial Cotopaxi S.A.</b> <b>CONSULTA DE SALDOS</b> <b>Contratos de Acometidas</b>		<b>OA a 29/94</b>	
GLP322		30/04/08	
CONSULTA DE SALDOS Y MOVIMIENTOS DE AUXILIAR			
-----			
Compañía	Tipo	Cuenta Aux.      Cuenta Mayor	
EC	CL	0034102 <<      1.1.3.0.9	
Saldo inicial al periodo..: 06 1			
Documento	Fecha	Debe      Haber      Saldo	
CO-0043536	11/05/06	311,79           311,79	
CO-0043874	06/06/06	227,51           227,51	
CO-0049368	10/05/07	564,37           564,37	
CO-0049750	18/06/07	503,24           503,24	
CO-0049922	28/06/07	373,30           373,30	
CO-0051470	19/10/07	484,77 Δ	484,77
FA-0000000	31/03/08	681,36-	681,36- +
Totales y...		2.464,98      2.761,57-	
Saldo final del periodo.. 08 4			
-----			
Posicionarse en Documento....: CO - 0043536			
Seleccionar con una "X"      F2=Seleccionar otra moneda			
Roll=Avanzar/Retroceder      F8=Pantalla anterior			
F9=Ocultar fecha, alargar importes      F10=Ver Fecha de Vencimiento			
Elaborado por: ASCA		Fecha: 25-mayo-2008	
Suprvis. por: IB CA		Fecha: 5-junio-2008	

<b>Empresa Eléctrica Provincial Cotopaxi S.A.</b> <b>CONSULTA DE SALDOS</b> <b>Contratos de Acometidas</b>		<b>OA a 30/94</b>	
GLP322		30/04/08	
CONSULTA DE SALDOS Y MOVIMIENTOS DE AUXILIAR			
-----			
Compañía	Tipo	Cuenta Aux.      Cuenta Mayor	
EC	CL	0035728 <<      1.1.3.0.9	
Saldo inicial al periodo..: 06 1			
Documento	Fecha	Debe      Haber      Saldo	
CO-0050290	26/07/07	28,18 Δ	28,18
PL-0000000	26/07/07		,02-
Totales y...		28,18      ,02-	
Saldo final del periodo.. 08 4			
-----			
Posicionarse en Documento....: CO - 0050290			
Seleccionar con una "X"      F2=Seleccionar otra moneda			
Roll=Avanzar/Retroceder      F8=Pantalla anterior			
F9=Ocultar fecha, alargar importes      F10=Ver Fecha de Vencimiento			
Elaborado por: ASCA		Fecha: 25-mayo-2008	
Suprvis. por: IB CA		Fecha: 5-junio-2008	

Empresa Eléctrica Provincial Cotopaxi S.A.				OA a 31/94	
CONSULTA DE SALDOS					
Contratos de Acometidas					
GLP322				30/04/08	
CONSULTA DE SALDOS Y MOVIMIENTOS DE AUXILIAR					
-----					
Compañía	Tipo	Cuenta Aux.	Cuenta Mayor		
EC	CL	0038856 <	1.1.3.0.9		
Saldo inicial al periodo..: 06 1					
Documento	Fecha		D e b e	H a b e r	S a l d o
CO-0049662	08/06/07	∩	89,15	Δ	89,15
PL-0000000	18/06/01			94,56-	94,56-
Totales y...			89,15	,02-	
Saldo final del periodo..			08 4		89,13
-----					
Posicionarse en Documento....: CO - 0049662					
Seleccionar con una "X"			F2=Seleccionar otra moneda		
Roll=Avanzar/Retroceder			F8=Pantalla anterior		
F9=Ocultar fecha, alargar importes			F10=Ver Fecha de Vencimiento		
			Elaborado por: ASCA		Fecha: 25-mayo-2008
			Suprvis. por: IB CA		Fecha: 5-junio-2008

Empresa Eléctrica Provincial Cotopaxi S.A.				OA a 32/94	
CONSULTA DE SALDOS					
Contratos de Acometidas					
GLP322				30/04/08	
CONSULTA DE SALDOS Y MOVIMIENTOS DE AUXILIAR					
-----					
Compañía	Tipo	Cuenta Aux.	Cuenta Mayor		
EC	CL	0042528 <	1.1.3.0.9		
Saldo inicial al periodo..: 06 1					
Documento	Fecha		D e b e	H a b e r	S a l d o
CO-0044658	26/07/06	∩	127,92	Δ	127,92
PL-0000000	08/05/07			42,64-	42,64-
Totales y...			127,92	42,64-	
Saldo final del periodo..			08 4		85,28
-----					
Posicionarse en Documento....: CO - 0044658					
Seleccionar con una "X"			F2=Seleccionar otra moneda		
Roll=Avanzar/Retroceder			F8=Pantalla anterior		
F9=Ocultar fecha, alargar importes			F10=Ver Fecha de Vencimiento		
			Elaborado por: ASCA		Fecha: 25-mayo-2008
			Suprvis. por: IB CA		Fecha: 5-junio-2008

<b>Empresa Eléctrica Provincial Cotopaxi S.A.</b> <b>CONSULTA DE SALDOS</b> <b>Contratos de Acometidas</b>					<b>OA a 33/94</b>
GLP322					30/04/08
CONSULTA DE SALDOS Y MOVIMIENTOS DE AUXILIAR					
-----					
Compañía	Tipo	Cuenta Aux.	Cuenta Mayor		
EC	CL	0043164 <<	1.1.3.0.9		
Saldo inicial al periodo..: 06 1					
Documento	Fecha		D e b e	H a b e r	S a l d o
CO-0051902	26/11/07 ∩		83,72Δ		83,72
PL-0000000	04/12/07			83,72-	83,72-
Totales y...			83,72	83,72-	
Saldo final del periodo.. 08 4					
-----					
Posicionarse en Documento....: CO - 0051902					
Seleccionar con una "X"			F2=Seleccionar otra moneda		
Roll=Avanzar/Retroceder			F8=Pantalla anterior		
F9=Ocultar fecha, alargar importes			F10=Ver Fecha de Vencimiento		
Elaborado por: ASCA				Fecha: 25-mayo-2008	
Suprvis. por: IB CA				Fecha: 5-junio-2008	

<b>Empresa Eléctrica Provincial Cotopaxi S.A.</b> <b>CONSULTA DE SALDOS</b> <b>Contratos de Acometidas</b>					<b>OA a 34/94</b>
GLP322					30/04/08
CONSULTA DE SALDOS Y MOVIMIENTOS DE AUXILIAR					
-----					
Compañía	Tipo	Cuenta Aux.	Cuenta Mayor		
EC	CL	0043520 <<	1.1.3.0.9		
Saldo inicial al periodo..: 06 1					
Documento	Fecha		D e b e	H a b e r	S a l d o
CO-0050236	24/07/07 ∩		200,65 Δ		200,65
PL-0000000	17/11/03			206,31-	206,31-
Totales y...			200,65	120,22-	
Saldo final del periodo.. 08 4					
-----					
Posicionarse en Documento....: CO - 0050236					
Seleccionar con una "X"			F2=Seleccionar otra moneda		
Roll=Avanzar/Retroceder			F8=Pantalla anterior		
F9=Ocultar fecha, alargar importes			F10=Ver Fecha de Vencimiento		
Elaborado por: ASCA				Fecha: 25-mayo-2008	
Suprvis. por: IB CA				Fecha: 5-junio-2008	

<b>Empresa Eléctrica Provincial Cotopaxi S.A.</b> <b>CONSULTA DE SALDOS</b> <b>Contratos de Acometidas</b>		<b>OA a 35/94</b>
GLP322	CONSULTA DE SALDOS Y MOVIMIENTOS DE AUXILIAR	30/04/08
-----		
Compañía	Tipo	Cuenta Aux.      Cuenta Mayor
EC	CL	0044643 <<      1.1.3.0.9
Saldo inicial al periodo..: 06 1		
Documento	Fecha	Debe      Haber      Saldo
CO-0051653	06/11/07	197,98 Δ
FA-0000000	31/01/08	117,98-
PL-0000000	06/12/07	80,00-
Totales y...		
Saldo final del periodo..		08 4
-----		
Posicionarse en Documento....: CO - 0051653		
Seleccionar con una "X"      F2=Seleccionar otra moneda		
Roll=Avanzar/Retroceder      F8=Pantalla anterior		
F9=Ocultar fecha, alargar importes      F10=Ver Fecha de Vencimiento		
01		
Elaborado por: ASCA		Fecha: 25-mayo-2008
Suprvis. por: IB CA		Fecha: 5-junio-2008

<b>Empresa Eléctrica Provincial Cotopaxi S.A.</b> <b>CONSULTA DE SALDOS</b> <b>Contratos de Acometidas</b>		<b>OA a 36/94</b>
GLP322	CONSULTA DE SALDOS Y MOVIMIENTOS DE AUXILIAR	30/04/08
-----		
Compañía	Tipo	Cuenta Aux.      Cuenta Mayor
EC	CL	0045053 <<      1.1.3.0.9
Saldo inicial al periodo..: 06 1		
Documento	Fecha	Debe      Haber      Saldo
CO-0051642	05/11/07	131,18 Δ
FA-0000000	28/12/07	81,18-
PL-0000000	06/11/07	50,00-
Totales y...		
Saldo final del periodo..		08 4
-----		
Posicionarse en Documento....: CO - 0051642		
Seleccionar con una "X"      F2=Seleccionar otra moneda		
Roll=Avanzar/Retroceder      F8=Pantalla anterior		
F9=Ocultar fecha, alargar importes      F10=Ver Fecha de Vencimiento		
Elaborado por: ASCA		Fecha: 25-mayo-2008
Suprvis. por: IB CA		Fecha: 5-junio-2008

<b>Empresa Eléctrica Provincial Cotopaxi S.A.</b>		<b>CONSULTA DE SALDOS</b>		<b>Contratos de Acometidas</b>		<b>OA a 37/94</b>	
GLP322		30/04/08		CONSULTA DE SALDOS Y MOVIMIENTOS DE AUXILIAR			
-----							
Compañía	Tipo	Cuenta Aux.	Cuenta Mayor				
EC	CL	0047009 <	1.1.3.0.9				
Saldo inicial al periodo..: 06 1							
Documento	Fecha		D e b e	H a b e r	S a l d o		
CO-0051438	17/10/07	⌈	537,48	Δ	537,48		
FA-0000000	30/11/07			337,48-	337,48-		
PL-0000000	17/10/07			200,00-	200,00-		
Totales y...			537,48	537,48-			
Saldo final del periodo.. 08 4							
-----							
Posicionarse en Documento....: CO - 0051438							
Seleccionar con una "X" F2=Seleccionar otra moneda							
Roll=Avanzar/Retroceder F8=Pantalla anterior							
F9=Ocultar fecha, alargar importes F10=Ver Fecha de Vencimiento							
		Elaborado por: ASCA		Fecha: 25-mayo-2008			
		Suprvis. por: IB CA		Fecha: 5-junio-2008			

<b>Empresa Eléctrica Provincial Cotopaxi S.A.</b>		<b>CONSULTA DE SALDOS</b>		<b>Contratos de Acometidas</b>		<b>OA a 38/94</b>	
GLP322		30/04/08		CONSULTA DE SALDOS Y MOVIMIENTOS DE AUXILIAR			
-----							
Compañía	Tipo	Cuenta Aux.	Cuenta Mayor				
EC	CL	0047374 <	1.1.3.0.9				
Saldo inicial al periodo..: 06 1							
Documento	Fecha		D e b e	H a b e r	S a l d o		
CO-0051908	26/11/07	⌈	283,75	Δ	283,75		
FA-0000000	29/02/08			94,37-	94,37-		
PL-0000000	11/12/07			189,38-	189,38-		
Totales y...			283,75	283,75-			
Saldo final del periodo.. 08 4							
-----							
Posicionarse en Documento....: CO - 0051908							
Seleccionar con una "X" F2=Seleccionar otra moneda							
Roll=Avanzar/Retroceder F8=Pantalla anterior							
F9=Ocultar fecha, alargar importes F10=Ver Fecha de Vencimiento							
		Elaborado por: ASCA		Fecha: 25-mayo-2008			
		Suprvis. por: IB CA		Fecha: 5-junio-2008			

<b>Empresa Eléctrica Provincial Cotopaxi S.A.</b> <b>CONSULTA DE SALDOS</b> <b>Contratos de Acometidas</b>		<b>OA a 39/94</b>	
GLP322 CONSULTA DE SALDOS Y MOVIMIENTOS DE AUXILIAR		30/04/08	
-----			
Compañía	Tipo	Cuenta Aux. Cuenta Mayor	
EC	CL	0047641 << 1.1.3.0.9	
Saldo inicial al periodo..: 06 1			
Documento	Fecha	Debe Haber Saldo	
CO-0052102	13/12/07	174,51 Δ	174,51
FA-0000000	31/01/08		130,86-
PL-0000000	17/12/07		,05-
Totales y...		174,51	130,91-
Saldo final del periodo..		08 4	43,60
-----			
Posicionarse en Documento....: CO - 0052102			
Seleccionar con una "X" F2=Seleccionar otra moneda			
Roll=Avanzar/Retroceder F8=Pantalla anterior			
F9=Ocultar fecha, alargar importes F10=Ver Fecha de Vencimiento			
Elaborado por: ASCA		Fecha: 25-mayo-2008	
Suprvis. por: IB CA		Fecha: 5-junio-2008	

<b>Empresa Eléctrica Provincial Cotopaxi S.A.</b> <b>CONSULTA DE SALDOS</b> <b>Contratos de Acometidas</b>		<b>OA a 40/94</b>	
GLP322 CONSULTA DE SALDOS Y MOVIMIENTOS DE AUXILIAR		30/04/08	
-----			
Compañía	Tipo	Cuenta Aux. Cuenta Mayor	
EC	CL	0048380 << 1.1.3.0.9	
Saldo inicial al periodo..: 06 1			
Documento	Fecha	Debe Haber Saldo	
CO-0052101	13/12/07	26,74 Δ	26,74
FA-0000000	31/01/08		26,69-
PL-0000000	17/12/07		,05-
Totales y...		26,74	26,74-
Saldo final del periodo..		08 4	
-----			
Posicionarse en Documento....: CO - 0052101			
Seleccionar con una "X" F2=Seleccionar otra moneda			
Roll=Avanzar/Retroceder F8=Pantalla anterior			
F9=Ocultar fecha, alargar importes F10=Ver Fecha de Vencimiento			
Elaborado por: ASCA		Fecha: 25-mayo-2008	
Suprvis. por: IB CA		Fecha: 5-junio-2008	

<b>Empresa Eléctrica Provincial Cotopaxi S.A.</b> <b>CONSULTA DE SALDOS</b> <b>Contratos de Acometidas</b>		<b>OA a 41/94</b>
GLP322	CONSULTA DE SALDOS Y MOVIMIENTOS DE AUXILIAR	30/04/08
-----		
Compañía	Tipo	Cuenta Aux.      Cuenta Mayor
EC	CL	0051536 <<      1.1.3.0.9
Saldo inicial al periodo..: 06 1		
Documento	Fecha	Debe      Haber      Saldo
CO-0052130	17/12/07	27,34 Δ
FA-0000000	31/01/08	27,29-
PL-0000000	17/12/07	,05-
Totales y...		
Saldo final del periodo..	08 4	27,34      27,34-
-----		
Posicionarse en Documento....: CO - 0052130		
Seleccionar con una "X"      F2=Seleccionar otra moneda		
Roll=Avanzar/Retroceder      F8=Pantalla anterior		
F9=Ocultar fecha, alargar importes      F10=Ver Fecha de Vencimiento		
Elaborado por: ASCA		Fecha: 25-mayo-2008
Suprvis. por: IB CA		Fecha: 5-junio-2008

<b>Empresa Eléctrica Provincial Cotopaxi S.A.</b> <b>CONSULTA DE SALDOS</b> <b>Contratos de Acometidas</b>		<b>OA a 42/94</b>
GLP322	CONSULTA DE SALDOS Y MOVIMIENTOS DE AUXILIAR	30/04/08
-----		
Compañía	Tipo	Cuenta Aux.      Cuenta Mayor
EC	CL	0061347 <<      1.1.3.0.9
Saldo inicial al periodo..: 06 1		
Documento	Fecha	Debe      Haber      Saldo
CO-0051654	06/11/07	161,33 Δ
PL-0000000	06/11/07	161,33-
Totales y...		
Saldo final del periodo..	08 4	161,33      161,33-
-----		
Posicionarse en Documento....: CO - 0051654		
Seleccionar con una "X"      F2=Seleccionar otra moneda		
Roll=Avanzar/Retroceder      F8=Pantalla anterior		
F9=Ocultar fecha, alargar importes      F10=Ver Fecha de Vencimiento		
Elaborado por: ASCA		Fecha: 25-mayo-2008
Suprvis. por: IB CA		Fecha: 5-junio-2008



<b>Empresa Eléctrica Provincial Cotopaxi S.A.</b> <b>CONSULTA DE SALDOS</b> <b>Contratos de Acometidas</b>		<b>OA a 43/94</b>
GLP322	30/04/08	
CONSULTA DE SALDOS Y MOVIMIENTOS DE AUXILIAR		
-----		
Compañía	Tipo	Cuenta Aux.      Cuenta Mayor
EC	CL	0062829◀      1.1.3.0.9
Saldo inicial al periodo..: 06 1		
Documento	Fecha	Debe      Haber      Saldo
CO-0051317	03/10/07	694,82 ▲
FA-0000000	30/11/07	694,72-
PL-0000000	03/10/07	,10-
Totales y...		
Saldo final del periodo..	08 4	694,82      694,82-
-----		
Posicionarse en Documento....: CO - 0051317		
Seleccionar con una "X"      F2=Seleccionar otra moneda		
Roll=Avanzar/Retroceder      F8=Pantalla anterior		
F9=Ocultar fecha, alargar importes      F10=Ver Fecha de Vencimiento		
Elaborado por: ASCA		Fecha: 25-mayo-2008
Suprvis. por: IB CA		Fecha: 5-junio-2008

<b>Empresa Eléctrica Provincial Cotopaxi S.A.</b> <b>CONSULTA DE SALDOS</b> <b>Contratos de Acometidas</b>		<b>OA a 44/94</b>
GLP322	30/04/08	
CONSULTA DE SALDOS Y MOVIMIENTOS DE AUXILIAR		
-----		
Compañía	Tipo	Cuenta Aux.      Cuenta Mayor
EC	CL	0064801◀      1.1.3.0.9
Saldo inicial al periodo..: 06 1		
Documento	Fecha	Debe      Haber      Saldo
CO-0052142	18/12/07	94,55 ▲
FA-0000000	31/01/08	44,55-
PL-0000000	18/12/07	50,00-
Totales y...		
Saldo final del periodo..	08 4	94,55      94,55-
-----		
Posicionarse en Documento....: CO - 0052142		
Seleccionar con una "X"      F2=Seleccionar otra moneda		
Roll=Avanzar/Retroceder      F8=Pantalla anterior		
F9=Ocultar fecha, alargar importes      F10=Ver Fecha de Vencimiento		
Elaborado por: ASCA		Fecha: 25-mayo-2008
Suprvis. por: IB CA		Fecha: 5-junio-2008

Empresa Eléctrica Provincial Cotopaxi S.A. CONSULTA DE SALDOS Contratos de Acometidas				OA a 45/94	
GLP322		CONSULTA DE SALDOS Y MOVIMIENTOS DE AUXILIAR		30/04/08	
-----					
Compañía	Tipo	Cuenta Aux.	Cuenta Mayor		
EC	CL	0065094<<	1.1.3.0.9		
Saldo inicial al periodo..: 06 1					
Documento	Fecha		D e b e	H a b e r	S a l d o
CO-0042558	23/02/06		380,60		380,60
CO-0045916	02/10/06		537,35		537,35
CO-0049687	11/06/07	∩	312,78	Δ	312,78
FA-0000000	31/03/08			312,73-	312,73-
PL-0000000	13/07/04			1.996,67-	1.996,67-
Totales y...			1.230,73	1.230,73-	
Saldo final del periodo.. 08 4					
-----					
Posicionarse en Documento....: CO - 0042558					
Seleccionar con una "X" F2=Seleccionar otra moneda					
Roll=Avanzar/Retroceder F8=Pantalla anterior					
F9=Ocultar fecha, alargar importes F10=Ver Fecha de Vencimiento					
				Elaborado por: ASCA	Fecha: 25-mayo-2008
				Suprvis. por: IB CA	Fecha: 5-junio-2008

Empresa Eléctrica Provincial Cotopaxi S.A. CONSULTA DE SALDOS Contratos de Acometidas				OA a 46/94	
GLP322		CONSULTA DE SALDOS Y MOVIMIENTOS DE AUXILIAR		30/04/08	
-----					
Compañía	Tipo	Cuenta Aux.	Cuenta Mayor		
EC	CL	0065908<<	1.1.3.0.9		
Saldo inicial al periodo..: 06 1					
Documento	Fecha		D e b e	H a b e r	S a l d o
CO-0049114	19/04/07	∩	168,00	Δ	168,00
FA-0000000	30/11/07			98,35-	98,35-
PL-0000000	16/10/07			50,00-	50,00-
Totales y...			168,00	148,35-	
Saldo final del periodo.. 08 4					
-----					
Posicionarse en Documento....: CO - 0049114					
Seleccionar con una "X" F2=Seleccionar otra moneda					
Roll=Avanzar/Retroceder F8=Pantalla anterior					
F9=Ocultar fecha, alargar importes F10=Ver Fecha de Vencimiento					
				Elaborado por: ASCA	Fecha: 25-mayo-2008
				Suprvis. por: IB CA	Fecha: 5-junio-2008

<b>Empresa Eléctrica Provincial Cotopaxi S.A.</b> <b>CONSULTA DE SALDOS</b> <b>Contratos de Acometidas</b>		<b>OA a 47/94</b>	
GLP322	CONSULTA DE SALDOS Y MOVIMIENTOS DE AUXILIAR	30/04/08	
-----			
Compañía	Tipo	Cuenta Aux.      Cuenta Mayor	
EC	CL	0067954<<      1.1.3.0.9	
Saldo inicial al periodo..: 06 1			
Documento	Fecha	D e b e              H a b e r              S a l d o	
CO-0041065	01/11/05	49,43Δ	49,43
PL-0000000	13/12/07		25,00-
Totales y...			49,43              25,00-
Saldo final del periodo..			08 4              24,43
-----			
Posicionarse en Documento....: CO - 0041065			
Seleccionar con una "X"              F2=Seleccionar otra moneda			
Roll=Avanzar/Retroceder              F8=Pantalla anterior			
F9=Ocultar fecha, alargar importes      F10=Ver Fecha de Vencimiento			
Elaborado por: ASCA		Fecha: 25-mayo-2008	
Suprvis. por: IB CA		Fecha: 5-junio-2008	

<b>Empresa Eléctrica Provincial Cotopaxi S.A.</b> <b>CONSULTA DE SALDOS</b> <b>Contratos de Acometidas</b>		<b>OA a 48/94</b>	
GLP322	CONSULTA DE SALDOS Y MOVIMIENTOS DE AUXILIAR	30/04/08	
-----			
Compañía	Tipo	Cuenta Aux.      Cuenta Mayor	
EC	CL	0071079<<      1.1.3.0.9	
Saldo inicial al periodo..: 06 1			
Documento	Fecha	D e b e              H a b e r              S a l d o	
CO-0051666	07/11/07	299,80 Δ	299,80
FA-0000000	28/12/07		199,80-
PL-0000000	19/11/07		100,00-
Totales y...			299,80              299,80-
Saldo final del periodo..			08 4
-----			
Posicionarse en Documento....: CO - 0051666			
Seleccionar con una "X"              F2=Seleccionar otra moneda			
Roll=Avanzar/Retroceder              F8=Pantalla anterior			
F9=Ocultar fecha, alargar importes      F10=Ver Fecha de Vencimiento			
		01	
Elaborado por: ASCA		Fecha: 25-mayo-2008	
Suprvis. por: IB CA		Fecha: 5-junio-2008	

<b>Empresa Eléctrica Provincial Cotopaxi S.A.</b>		<b>CONSULTA DE SALDOS</b>		<b>Contratos de Acometidas</b>		<b>OA a 49/94</b>	
GLP322		CONSULTA DE SALDOS Y MOVIMIENTOS DE AUXILIAR				30/04/08	
-----							
Compañía	Tipo	Cuenta Aux.	Cuenta Mayor				
EC	CL	0073073<	1.1.3.0.9				
Saldo inicial al periodo..:		06	1				
Documento	Fecha		D e b e	H a b e r	S a l d o		
CO-0052024	07/12/07	∩	350,35	Δ	350,35		
FA-0000000	29/02/08			175,17-	175,17-		
PL-0000000	04/05/01			283,98-	283,98-		
Totales y...			350,35	350,35-			
Saldo final del periodo..		08	4				
-----							
Posicionarse en Documento....:		CO - 0052024					
Seleccionar con una "X"		F2=Seleccionar otra moneda					
Roll=Avanzar/Retroceder		F8=Pantalla anterior					
F9=Ocultar fecha, alargar importes		F10=Ver Fecha de Vencimiento					
				Elaborado por: ASCA		Fecha: 25-mayo-2008	
				Suprvis. por: IB CA		Fecha: 5-junio-2008	

<b>Empresa Eléctrica Provincial Cotopaxi S.A.</b>		<b>CONSULTA DE SALDOS</b>		<b>Contratos de Acometidas</b>		<b>OA a 50/94</b>	
GLP322		CONSULTA DE SALDOS Y MOVIMIENTOS DE AUXILIAR				30/04/08	
-----							
Compañía	Tipo	Cuenta Aux.	Cuenta Mayor				
EC	CL	0078893<	1.1.3.0.9				
Saldo inicial al periodo..:		06	1				
Documento	Fecha		D e b e	H a b e r	S a l d o		
CO-0051296	03/10/07	∩	126,56	Δ	126,56		
FA-0000000	31/05/02			144,89-	144,89-		
PL-0000000	23/04/02			50,05-	50,05-		
Totales y...			126,56	94,94-			
Saldo final del periodo..		08	4		31,62		
-----							
Posicionarse en Documento....:		CO - 0051296					
Seleccionar con una "X"		F2=Seleccionar otra moneda					
Roll=Avanzar/Retroceder		F8=Pantalla anterior					
F9=Ocultar fecha, alargar importes		F10=Ver Fecha de Vencimiento					
				Elaborado por: ASCA		Fecha: 25-mayo-2008	
				Suprvis. por: IB CA		Fecha: 5-junio-2008	

<b>Empresa Eléctrica Provincial Cotopaxi S.A.</b> <b>CONSULTA DE SALDOS</b> <b>Contratos de Acometidas</b>		<b>OA a 51/94</b>
GLP322	30/04/08	
CONSULTA DE SALDOS Y MOVIMIENTOS DE AUXILIAR		
-----		
Compañía	Tipo	Cuenta Aux.      Cuenta Mayor
EC	CL	0081909<<      1.1.3.0.9
Saldo inicial al periodo..: 06 1		
Documento	Fecha	D e b e      H a b e r      S a l d o
CO-0051543	26/10/07	80,74      Δ
FA-0000000	31/03/03	135,61-
PL-0000000	25/02/03	68,41-
Totales y...		
Saldo final del periodo..	08 4	80,74      80,74-
-----		
Posicionarse en Documento....: CO - 0051543		
Seleccionar con una "X"      F2=Seleccionar otra moneda		
Roll=Avanzar/Retroceder      F8=Pantalla anterior		
F9=Ocultar fecha, alargar importes      F10=Ver Fecha de Vencimiento		
Elaborado por: ASCA		Fecha: 25-mayo-2008
Suprvis. por: IB CA		Fecha: 5-junio-2008

<b>Empresa Eléctrica Provincial Cotopaxi S.A.</b> <b>CONSULTA DE SALDOS</b> <b>Contratos de Acometidas</b>		<b>OA a 52/94</b>
GLP322	30/04/08	
CONSULTA DE SALDOS Y MOVIMIENTOS DE AUXILIAR		
-----		
Compañía	Tipo	Cuenta Aux.      Cuenta Mayor
EC	CL	0084310<<      1.1.3.0.9
Saldo inicial al periodo..: 06 1		
Documento	Fecha	D e b e      H a b e r      S a l d o
CO-0049659	07/06/07	80,60      Δ
PL-0000000	08/06/07	,02-
Totales y...		
Saldo final del periodo..	08 4	80,60      ,02-      80,58
-----		
Posicionarse en Documento....: CO - 0049659		
Seleccionar con una "X"      F2=Seleccionar otra moneda		
Roll=Avanzar/Retroceder      F8=Pantalla anterior		
F9=Ocultar fecha, alargar importes      F10=Ver Fecha de Vencimiento		
Elaborado por: ASCA		Fecha: 25-mayo-2008
Suprvis. por: IB CA		Fecha: 5-junio-2008

Empresa Eléctrica Provincial Cotopaxi S.A.				CONSULTA DE SALDOS		OA a 53/94	
Contratos de Acometidas							
GLP322				CONSULTA DE SALDOS Y MOVIMIENTOS DE AUXILIAR		30/04/08	
-----							
Compañía	Tipo	Cuenta Aux.	Cuenta Mayor				
EC	CL	0087270<<	1.1.3.0.9				
Saldo inicial al periodo..: 06 1							
Documento	Fecha		D e b e	H a b e r	S a l d o		
CO-0051839	20/11/07	∩	351,97	Δ	351,97		
FA-0000000	28/12/07			281,97-	281,97-		
PL-0000000	26/04/04			105,96-	105,96-		
Totales y...			351,97	351,97-			
Saldo final del periodo.. 08 4							
-----							
Posicionarse en Documento....: CO - 0051839							
Seleccionar con una "X"				F2=Seleccionar otra moneda			
Roll=Avanzar/Retroceder				F8=Pantalla anterior			
F9=Ocultar fecha, alargar importes				F10=Ver Fecha de Vencimiento			
				Elaborado por: ASCA		Fecha: 25-mayo-2008	
				Suprvis. por: IB CA		Fecha: 5-junio-2008	

Empresa Eléctrica Provincial Cotopaxi S.A.				CONSULTA DE SALDOS		OA a 54/94	
Contratos de Acometidas							
GLP322				CONSULTA DE SALDOS Y MOVIMIENTOS DE AUXILIAR		30/04/08	
-----							
Compañía	Tipo	Cuenta Aux.	Cuenta Mayor				
EC	CL	0093250<<	1.1.3.0.9				
Saldo inicial al periodo..: 06 1							
Documento	Fecha		D e b e	H a b e r	S a l d o		
CO-0051947	28/11/07	∩	178,15	Δ	178,15		
FA-0000000	31/01/08			128,15-	128,15-		
PL-0000000	20/05/05			76,39-	76,39-		
Totales y...			178,15	178,15-			
Saldo final del periodo.. 08 4							
-----							
Posicionarse en Documento....: CO - 0051947							
Seleccionar con una "X"				F2=Seleccionar otra moneda			
Roll=Avanzar/Retroceder				F8=Pantalla anterior			
F9=Ocultar fecha, alargar importes				F10=Ver Fecha de Vencimiento			
				Elaborado por: ASCA		Fecha: 25-mayo-2008	
				Suprvis. por: IB CA		Fecha: 5-junio-2008	

<b>Empresa Eléctrica Provincial Cotopaxi S.A.</b> <b>CONSULTA DE SALDOS</b> <b>Contratos de Acometidas</b>		<b>OA a 55/94</b>
GLP322	30/04/08	
CONSULTA DE SALDOS Y MOVIMIENTOS DE AUXILIAR		
-----		
Compañía	Tipo	Cuenta Aux.      Cuenta Mayor
EC	CL	0094493<<      1.1.3.0.9
Saldo inicial al periodo..: 06 1		
Documento	Fecha	D e b e              H a b e r              S a l d o
CO-0049918	28/06/07	52,40    Δ
PL-0000000	16/08/07	30,00-
Totales y...		52,40              30,00-
Saldo final del periodo..		08 4                      22,40
-----		
Posicionarse en Documento....: CO - 0049918		
Seleccionar con una "X"              F2=Seleccionar otra moneda		
Roll=Avanzar/Retroceder              F8=Pantalla anterior		
F9=Ocultar fecha, alargar importes      F10=Ver Fecha de Vencimiento		
		Elaborado por: ASCA      Fecha: 25-mayo-2008
		Suprvis. por: IB CA      Fecha: 5-junio-2008

<b>Empresa Eléctrica Provincial Cotopaxi S.A.</b> <b>CONSULTA DE SALDOS</b> <b>Contratos de Acometidas</b>		<b>OA a 56/94</b>
GLP322	30/04/08	
CONSULTA DE SALDOS Y MOVIMIENTOS DE AUXILIAR		
-----		
Compañía	Tipo	Cuenta Aux.      Cuenta Mayor
EC	CL	0094666<<      1.1.3.0.9
Saldo inicial al periodo..: 06 1		
Documento	Fecha	D e b e              H a b e r              S a l d o
CO-0050885	06/09/07	242,83    Δ
FA-0000000	31/01/08	121,89-
PL-0000000	11/09/07	120,94-
Totales y...		242,83              242,83-
Saldo final del periodo..		08 4
-----		
Posicionarse en Documento....: CO - 0050885		
Seleccionar con una "X"              F2=Seleccionar otra moneda		
Roll=Avanzar/Retroceder              F8=Pantalla anterior		
F9=Ocultar fecha, alargar importes      F10=Ver Fecha de Vencimiento		
		Elaborado por: ASCA      Fecha: 25-mayo-2008
		Suprvis. por: IB CA      Fecha: 5-junio-2008

<b>Empresa Eléctrica Provincial Cotopaxi S.A.</b> <b>CONSULTA DE SALDOS</b> <b>Contratos de Acometidas</b>		<b>OA a 57/94</b>
GLP322	CONSULTA DE SALDOS Y MOVIMIENTOS DE AUXILIAR	30/04/08
-----		
Compañía	Tipo	Cuenta Aux.      Cuenta Mayor
EC	CL	0094996<<      1.1.3.0.9
Saldo inicial al periodo..: 06 1		
Documento	Fecha	D e b e              H a b e r              S a l d o
CO-0052066	11/12/07	269,26 Δ
FA-0000000	31/01/08	119,26-
PL-0000000	12/12/07	150,00-
Totales y...		269,26              269,26-
Saldo final del periodo.. 08 4		
-----		
Posicionarse en Documento....: CO - 0052066		
Seleccionar con una "X"              F2=Seleccionar otra moneda		
Roll=Avanzar/Retroceder              F8=Pantalla anterior		
F9=Ocultar fecha, alargar importes      F10=Ver Fecha de Vencimiento		
Elaborado por: ASCA		Fecha: 25-mayo-2008
Suprvis. por: IB CA		Fecha: 5-junio-2008

<b>Empresa Eléctrica Provincial Cotopaxi S.A.</b> <b>CONSULTA DE SALDOS</b> <b>Contratos de Acometidas</b>		<b>OA a 58/94</b>
GLP322	CONSULTA DE SALDOS Y MOVIMIENTOS DE AUXILIAR	30/04/08
-----		
Compañía	Tipo	Cuenta Aux.      Cuenta Mayor
EC	CL	0095157 <<      1.1.3.0.9
Saldo inicial al periodo..: 06 1		
Documento	Fecha	D e b e              H a b e r              S a l d o
CO-0049658	07/06/07	28,77 Δ
PL-0000000	08/06/07	,02-
Totales y...		28,77              ,02-
Saldo final del periodo.. 08 4		
-----		
Posicionarse en Documento....: CO - 0049658		
Seleccionar con una "X"              F2=Seleccionar otra moneda		
Roll=Avanzar/Retroceder              F8=Pantalla anterior		
F9=Ocultar fecha, alargar importes      F10=Ver Fecha de Vencimiento		
Elaborado por: ASCA		Fecha: 25-mayo-2008
Suprvis. por: IB CA		Fecha: 5-junio-2008



<b>Empresa Eléctrica Provincial Cotopaxi S.A.</b> <b>CONSULTA DE SALDOS</b> <b>Contratos de Acometidas</b>		<b>OA a 59/94</b>
GLP322	CONSULTA DE SALDOS Y MOVIMIENTOS DE AUXILIAR	30/04/08
-----		
Compañía	Tipo	Cuenta Aux.      Cuenta Mayor
EC	CL	0097218<<      1.1.3.0.9
Saldo inicial al periodo..: 06 1		
Documento	Fecha	D e b e              H a b e r              S a l d o
CO-0046859	30/11/06	130,42    Δ
FA-0000000	31/01/08	65,42-
PL-0000000	12/12/07	65,00-
Totales y...		
Saldo final del periodo..	08 4	130,42              130,42-
-----		
Posicionarse en Documento....: CO - 0046859		
Seleccionar con una "X"              F2=Seleccionar otra moneda		
Roll=Avanzar/Retroceder              F8=Pantalla anterior		
F9=Ocultar fecha, alargar importes      F10=Ver Fecha de Vencimiento		
Elaborado por: ASCA		Fecha: 25-mayo-2008
Suprvis. por: IB CA		Fecha: 5-junio-2008

<b>Empresa Eléctrica Provincial Cotopaxi S.A.</b> <b>CONSULTA DE SALDOS</b> <b>Contratos de Acometidas</b>		<b>OA a 60/94</b>
GLP322	CONSULTA DE SALDOS Y MOVIMIENTOS DE AUXILIAR	30/04/08
-----		
Compañía	Tipo	Cuenta Aux.      Cuenta Mayor
EC	CL	0098529 <<      1.1.3.0.9
Saldo inicial al periodo..: 06 1		
Documento	Fecha	D e b e              H a b e r              S a l d o
CO-0052075	11/12/07	142,89    Δ
PL-0000000	12/12/07	142,89-
Totales y...		
Saldo final del periodo..	08 4	142,89              142,89-
-----		
Posicionarse en Documento....: CO - 0052075		
Seleccionar con una "X"              F2=Seleccionar otra moneda		
Roll=Avanzar/Retroceder              F8=Pantalla anterior		
F9=Ocultar fecha, alargar importes      F10=Ver Fecha de Vencimiento		
		01
Elaborado por: ASCA		Fecha: 25-mayo-2008
Suprvis. por: IB CA		Fecha: 5-junio-2008

<b>Empresa Eléctrica Provincial Cotopaxi S.A.</b> <b>CONSULTA DE SALDOS</b> <b>Contratos de Acometidas</b>		<b>OA a 61/94</b>	
GLP322	30/04/08		
CONSULTA DE SALDOS Y MOVIMIENTOS DE AUXILIAR			
-----			
Compañía	Tipo	Cuenta Aux.      Cuenta Mayor	
EC	CL	0098667 <<      1.1.3.0.9	
Saldo inicial al periodo..: 06 1			
Documento	Fecha	D e b e              H a b e r              S a l d o	
CO-0051562	29/10/07 <span style="color: red;">∩</span>	100,52 <span style="color: red;">Δ</span>	100,52
FA-0000000	28/12/07		30,26-
PL-0000000	05/11/07		70,26-
Totales y...		100,52              100,52-	
Saldo final del periodo..		08 4	
-----			
Posicionarse en Documento....: CO - 0051562			
Seleccionar con una "X"                      F2=Seleccionar otra moneda			
Roll=Avanzar/Retroceder                      F8=Pantalla anterior			
F9=Ocultar fecha, alargar importes              F10=Ver Fecha de Vencimiento			
Elaborado por: ASCA		Fecha: 25-mayo-2008	
Suprvis. por: IB CA		Fecha: 5-junio-2008	

<b>Empresa Eléctrica Provincial Cotopaxi S.A.</b> <b>CONSULTA DE SALDOS</b> <b>Contratos de Acometidas</b>		<b>OA a 62/94</b>	
GLP322	30/04/08		
CONSULTA DE SALDOS Y MOVIMIENTOS DE AUXILIAR			
-----			
Compañía	Tipo	Cuenta Aux.      Cuenta Mayor	
EC	CL	0098892 <<      1.1.3.0.9	
Saldo inicial al periodo..: 06 1			
Documento	Fecha	D e b e              H a b e r              S a l d o	
CO-0000000	30/11/07		68,44-
FA-0000000	30/11/07 <span style="color: red;">∩</span>	273,77 <span style="color: red;">Δ</span>	205,33-
Totales y...		273,77              273,77-	
Saldo final del periodo..		08 4	
-----			
Posicionarse en Documento....: CO - 0000000			
Seleccionar con una "X"                      F2=Seleccionar otra moneda			
Roll=Avanzar/Retroceder                      F8=Pantalla anterior			
F9=Ocultar fecha, alargar importes              F10=Ver Fecha de Vencimiento			
Elaborado por: ASCA		Fecha: 25-mayo-2008	
Suprvis. por: IB CA		Fecha: 5-junio-2008	

<b>Empresa Eléctrica Provincial Cotopaxi S.A.</b> <b>CONSULTA DE SALDOS</b> <b>Contratos de Acometidas</b>		<b>OA a 63/94</b>
GLP322	CONSULTA DE SALDOS Y MOVIMIENTOS DE AUXILIAR	30/04/08
-----		
Compañía	Tipo	Cuenta Aux.      Cuenta Mayor
EC	CL	0099070 <<      1.1.3.0.9
Saldo inicial al periodo..: 06 1		
Documento	Fecha	D e b e              H a b e r              S a l d o
CO-0049049	17/04/07	201,81                      201,81
CO-0051558	29/10/07 ∩	104,48 △                      104,48
FA-0000000	31/01/08	32,24-              32,24-
PL-0000000	19/04/07	274,05-              274,05-
Totales y...		306,29              306,29-
Saldo final del periodo.. 08 4		
-----		
Posicionarse en Documento....: CO - 0049049		
Seleccionar con una "X"              F2=Seleccionar otra moneda		
Roll=Avanzar/Retroceder              F8=Pantalla anterior		
F9=Ocultar fecha, alargar importes      F10=Ver Fecha de Vencimiento		
Elaborado por: ASCA		Fecha: 25-mayo-2008
Suprvis. por: IB CA		Fecha: 5-junio-2008

<b>Empresa Eléctrica Provincial Cotopaxi S.A.</b> <b>CONSULTA DE SALDOS</b> <b>Contratos de Acometidas</b>		<b>OA a 64/94</b>
GLP322	CONSULTA DE SALDOS Y MOVIMIENTOS DE AUXILIAR	30/04/08
-----		
Compañía	Tipo	Cuenta Aux.      Cuenta Mayor
EC	CL	0099228<<      1.1.3.0.9
Saldo inicial al periodo..: 06 1		
Documento	Fecha	D e b e              H a b e r              S a l d o
CO-0051548	26/10/07 ∩	275,10 △                      275,10
FA-0000000	31/01/08	195,10-              195,10-
PL-0000000	06/12/07	80,00-              80,00-
Totales y...		275,10              275,10-
Saldo final del periodo.. 08 4		
-----		
Posicionarse en Documento....: CO - 0051548		
Seleccionar con una "X"              F2=Seleccionar otra moneda		
Roll=Avanzar/Retroceder              F8=Pantalla anterior		
F9=Ocultar fecha, alargar importes      F10=Ver Fecha de Vencimiento		
Elaborado por: ASCA		Fecha: 25-mayo-2008
Suprvis. por: IB CA		Fecha: 5-junio-2008

<b>Empresa Eléctrica Provincial Cotopaxi S.A.</b> <b>CONSULTA DE SALDOS</b> <b>Contratos de Acometidas</b>		<b>OA a 65/94</b>	
GLP322	CONSULTA DE SALDOS Y MOVIMIENTOS DE AUXILIAR	2/05/08	
-----			
Compañía	Tipo	Cuenta Aux.      Cuenta Mayor	
EC	CL	0099339 <<      1.1.3.0.9	
Saldo inicial al periodo..: 06 1			
Documento	Fecha	D e b e      H a b e r      S a l d o	
CO-0051559	29/10/07	94,76	94,76
FA-0000000	28/12/07		59,76-
PL-0000000	05/11/07		35,00-
Totales y...		94,76	94,76-
Saldo final del periodo..		08 4	
-----			
Posicionarse en Documento....: CO - 0051559			
Seleccionar con una "X"      F2=Seleccionar otra moneda			
Roll=Avanzar/Retroceder      F8=Pantalla anterior			
F9=Ocultar fecha, alargar importes      F10=Ver Fecha de Vencimiento			
Elaborado por: ASCA		Fecha: 25-mayo-2008	
Suprvis. por: IB CA		Fecha: 5-junio-2008	

<b>Empresa Eléctrica Provincial Cotopaxi S.A.</b> <b>CONSULTA DE SALDOS</b> <b>Contratos de Acometidas</b>		<b>OA a 66/94</b>	
GLP322	CONSULTA DE SALDOS Y MOVIMIENTOS DE AUXILIAR	2/05/08	
-----			
Compañía	Tipo	Cuenta Aux.      Cuenta Mayor	
EC	CL	0099340 <<      1.1.3.0.9	
Saldo inicial al periodo..: 06 1			
Documento	Fecha	D e b e      H a b e r      S a l d o	
CO-0051560	29/10/07	94,76	94,76
FA-0000000	28/12/07		27,38-
PL-0000000	05/11/07		67,38-
Totales y...		94,76	94,76-
Saldo final del periodo..		08 4	
-----			
Posicionarse en Documento....: CO - 0051560			
Seleccionar con una "X"      F2=Seleccionar otra moneda			
Roll=Avanzar/Retroceder      F8=Pantalla anterior			
F9=Ocultar fecha, alargar importes      F10=Ver Fecha de Vencimiento			
Elaborado por: ASCA		Fecha: 25-mayo-2008	
Suprvis. por: IB CA		Fecha: 5-junio-2008	



Empresa Eléctrica Provincial Cotopaxi S.A.			CONSULTA DE SALDOS			Contratos de Acometidas			OA a 69/94		
GLP322						2/05/08					
CONSULTA DE SALDOS Y MOVIMIENTOS DE AUXILIAR											
-----											
Compañía	Tipo	Cuenta Aux.	Cuenta Mayor								
EC	CL	0099755 <	1.1.3.0.9								
Saldo inicial al periodo..: 06 1											
Documento	Fecha		Debe	Haber	Saldo						
CO-0049916	28/06/07	∩	331,46	Δ	331,46						
PL-0000000	13/12/07			240,73-	240,73-						
Totales y...			331,46	240,73-							
Saldo final del periodo.. 08 4 90,73											
-----											
Posicionarse en Documento....: CO - 0049916											
Seleccionar con una "X" F2=Seleccionar otra moneda											
Roll=Avanzar/Retroceder F8=Pantalla anterior											
F9=Ocultar fecha, alargar importes F10=Ver Fecha de Vencimiento											
						Elaborado por: ASCA			Fecha: 25-mayo-2008		
						Suprvis. por: IB CA			Fecha: 5-junio-2008		

Empresa Eléctrica Provincial Cotopaxi S.A.			CONSULTA DE SALDOS			Contratos de Acometidas			OA a 70/94		
GLP322						2/05/08					
CONSULTA DE SALDOS Y MOVIMIENTOS DE AUXILIAR											
-----											
Compañía	Tipo	Cuenta Aux.	Cuenta Mayor								
EC	CL	0100219 <	1.1.3.0.9								
Saldo inicial al periodo..: 06 1											
Documento	Fecha		Debe	Haber	Saldo						
CO-0050931	10/09/07	∩	98,21	Δ	98,21						
FA-0000000	31/01/08			48,21-	48,21-						
PL-0000000	06/12/07			50,00-	50,00-						
Totales y...			98,21	98,21-							
Saldo final del periodo.. 08 4											
-----											
Posicionarse en Documento....: CO - 0050931											
Seleccionar con una "X" F2=Seleccionar otra moneda											
Roll=Avanzar/Retroceder F8=Pantalla anterior											
F9=Ocultar fecha, alargar importes F10=Ver Fecha de Vencimiento											
						Elaborado por: ASCA			Fecha: 25-mayo-2008		
						Suprvis. por: IB CA			Fecha: 5-junio-2008		

<b>Empresa Eléctrica Provincial Cotopaxi S.A.</b>		<b>CONSULTA DE SALDOS</b>		<b>Contratos de Acometidas</b>		<b>OA a 71/94</b>
GLP322		CONSULTA DE SALDOS Y MOVIMIENTOS DE AUXILIAR				2/05/08
-----						
Compañía	Tipo	Cuenta Aux.	Cuenta Mayor			
EC	CL	0100607	«	1.1.3.0.9		
Saldo inicial al periodo..: 06 1						
Documento	Fecha	D e b e		H a b e r		S a l d o
CO-0051754	14/11/07	∩	469,50	Δ		469,50
PL-0000000	16/11/07			284,76-		284,76-
Totales y...						
Saldo final del periodo..		08 4	469,50	284,76-		184,74
-----						
Posicionarse en Documento....: CO - 0051754						
Seleccionar con una "X"			F2=Seleccionar otra moneda			
Roll=Avanzar/Retroceder			F8=Pantalla anterior			
F9=Ocultar fecha, alargar importes			F10=Ver Fecha de Vencimiento			
					Elaborado por: ASCA	Fecha: 25-mayo-2008
					Suprvis. por: IB CA	Fecha: 5-junio-2008

<b>Empresa Eléctrica Provincial Cotopaxi S.A.</b>		<b>CONSULTA DE SALDOS</b>		<b>Contratos de Acometidas</b>		<b>OA a 72/94</b>
GLP322		CONSULTA DE SALDOS Y MOVIMIENTOS DE AUXILIAR				2/05/08
-----						
Compañía	Tipo	Cuenta Aux.	Cuenta Mayor			
EC	CL	0100657	«	1.1.3.0.9		
Saldo inicial al periodo..: 06 1						
Documento	Fecha	D e b e		H a b e r		S a l d o
CO-0051772	15/11/07	∩	248,94	Δ		248,94
FA-0000000	28/12/07			148,94-		148,94-
PL-0000000	20/11/07			100,00-		100,00-
Totales y...						
Saldo final del periodo..		08 4	248,94	248,94-		
-----						
Posicionarse en Documento....: CO - 0051772						
Seleccionar con una "X"			F2=Seleccionar otra moneda			
Roll=Avanzar/Retroceder			F8=Pantalla anterior			
F9=Ocultar fecha, alargar importes			F10=Ver Fecha de Vencimiento			
					01	
					Elaborado por: ASCA	Fecha: 25-mayo-2008
					Suprvis. por: IB CA	Fecha: 5-junio-2008

Empresa Eléctrica Provincial Cotopaxi S.A. CONSULTA DE SALDOS Contratos de Acometidas				OA a 73/94	
GLP322				2/05/08	
CONSULTA DE SALDOS Y MOVIMIENTOS DE AUXILIAR					
-----					
Compañía	Tipo	Cuenta Aux.	Cuenta Mayor		
EC	CL	0100684 <<	1.1.3.0.9		
Saldo inicial al periodo..: 06 1					
Documento	Fecha		D e b e	H a b e r	S a l d o
CO-0051742	14/11/07	∩	314,98 Δ		314,98
PL-0000000	15/11/07			207,48-	207,48-
Totales y...			314,98	207,48-	
Saldo final del periodo..			08 4		107,50
-----					
Posicionarse en Documento....: CO - 0051742					
Seleccionar con una "X"			F2=Seleccionar otra moneda		
Roll=Avanzar/Retroceder			F8=Pantalla anterior		
F9=Ocultar fecha, alargar importes			F10=Ver Fecha de Vencimiento		
				Elaborado por: ASCA	Fecha: 25-mayo-2008
				Suprvis. por: IB CA	Fecha: 5-junio-2008

Empresa Eléctrica Provincial Cotopaxi S.A. CONSULTA DE SALDOS Contratos de Acometidas				OA a 74/94	
GLP322				2/05/08	
CONSULTA DE SALDOS Y MOVIMIENTOS DE AUXILIAR					
-----					
Compañía	Tipo	Cuenta Aux.	Cuenta Mayor		
EC	CL	0100692 <<	1.1.3.0.9		
Saldo inicial al periodo..: 06 1					
Documento	Fecha		D e b e	H a b e r	S a l d o
CO-0051684	08/11/07	∩	173,76 Δ		173,76
FA-0000000	29/02/08			42,92-	42,92-
PL-0000000	14/11/07			130,84-	130,84-
Totales y...			173,76	173,76-	
Saldo final del periodo..			08 4		
-----					
Posicionarse en Documento....: CO - 0051684					
Seleccionar con una "X"			F2=Seleccionar otra moneda		
Roll=Avanzar/Retroceder			F8=Pantalla anterior		
F9=Ocultar fecha, alargar importes			F10=Ver Fecha de Vencimiento		
				Elaborado por: ASCA	Fecha: 25-mayo-2008
				Suprvis. por: IB CA	Fecha: 5-junio-2008



<b>Empresa Eléctrica Provincial Cotopaxi S.A.</b> <b>CONSULTA DE SALDOS</b> <b>Contratos de Acometidas</b>				<b>OA a 75/94</b>	
GLP322				2/05/08	
CONSULTA DE SALDOS Y MOVIMIENTOS DE AUXILIAR					
-----					
Compañía	Tipo	Cuenta Aux.	Cuenta Mayor		
EC	CL	0100704<<	1.1.3.0.9		
Saldo inicial al periodo..: 06 1					
Documento	Fecha		D e b e	H a b e r	S a l d o
CO-0051702	12/11/07	∩	138,26	Δ	138,26
PL-0000000	12/12/07			138,26-	138,26-
Totales y...			138,26	138,26-	
Saldo final del periodo.. 08 4					
-----					
Posicionarse en Documento....: CO - 0051702					
Seleccionar con una "X" F2=Seleccionar otra moneda					
Roll=Avanzar/Retroceder F8=Pantalla anterior					
F9=Ocultar fecha, alargar importes F10=Ver Fecha de Vencimiento					
				Elaborado por: ASCA	Fecha: 25-mayo-2008
				Suprvis. por: IB CA	Fecha: 5-junio-2008

<b>Empresa Eléctrica Provincial Cotopaxi S.A.</b> <b>CONSULTA DE SALDOS</b> <b>Contratos de Acometidas</b>				<b>OA a 76/94</b>	
GLP322				2/05/08	
CONSULTA DE SALDOS Y MOVIMIENTOS DE AUXILIAR					
-----					
Compañía	Tipo	Cuenta Aux.	Cuenta Mayor		
EC	CL	0100714 <<	1.1.3.0.9		
Saldo inicial al periodo..: 06 1					
Documento	Fecha		D e b e	H a b e r	S a l d o
CO-0051903	26/11/07	∩	129,18	Δ	129,18
PL-0000000	28/11/07			129,18-	129,18-
Totales y...			129,18	129,18-	
Saldo final del periodo.. 08 4					
-----					
Posicionarse en Documento....: CO - 0051903					
Seleccionar con una "X" F2=Seleccionar otra moneda					
Roll=Avanzar/Retroceder F8=Pantalla anterior					
F9=Ocultar fecha, alargar importes F10=Ver Fecha de Vencimiento					
				Elaborado por: ASCA	Fecha: 25-mayo-2008
				Suprvis. por: IB CA	Fecha: 5-junio-2008

<b>Empresa Eléctrica Provincial Cotopaxi S.A.</b> <b>CONSULTA DE SALDOS</b> <b>Contratos de Acometidas</b>				<b>OA a 77/94</b>	
GLP322				2/05/08	
CONSULTA DE SALDOS Y MOVIMIENTOS DE AUXILIAR					
-----					
Compañía	Tipo	Cuenta Aux.	Cuenta Mayor		
EC	CL	0100731 <<	1.1.3.0.9		
Saldo inicial al periodo..: 06 1					
Documento	Fecha		D e b e	H a b e r	S a l d o
CO-0051747	14/11/07	∩	288,67	Δ	288,67
FA-0000000	31/01/08			180,75-	180,75-
PL-0000000	14/11/07			107,92-	107,92-
Totales y...			288,67	288,67-	
Saldo final del periodo.. 08 4					
-----					
Posicionarse en Documento....: CO - 0051747					
Seleccionar con una "X"			F2=Seleccionar otra moneda		
Roll=Avanzar/Retroceder			F8=Pantalla anterior		
F9=Ocultar fecha, alargar importes			F10=Ver Fecha de Vencimiento		
				Elaborado por: ASCA	Fecha: 25-mayo-2008
				Suprvis. por: IB CA	Fecha: 5-junio-2008

<b>Empresa Eléctrica Provincial Cotopaxi S.A.</b> <b>CONSULTA DE SALDOS</b> <b>Contratos de Acometidas</b>				<b>OA a 78/94</b>	
GLP322				2/05/08	
CONSULTA DE SALDOS Y MOVIMIENTOS DE AUXILIAR					
-----					
Compañía	Tipo	Cuenta Aux.	Cuenta Mayor		
EC	CL	0100741 <<	1.1.3.0.9		
Saldo inicial al periodo..: 06 1					
Documento	Fecha		D e b e	H a b e r	S a l d o
CO-0051889	22/11/07	∩	311,97	Δ	311,97
FA-0000000	28/12/07			151,97-	151,97-
PL-0000000	22/11/07			160,00-	160,00-
Totales y...			311,97	311,97-	
Saldo final del periodo.. 08 4					
-----					
Posicionarse en Documento....: CO - 0051889					
Seleccionar con una "X"			F2=Seleccionar otra moneda		
Roll=Avanzar/Retroceder			F8=Pantalla anterior		
F9=Ocultar fecha, alargar importes			F10=Ver Fecha de Vencimiento		
				Elaborado por: ASCA	Fecha: 25-mayo-2008
				Suprvis. por: IB CA	Fecha: 5-junio-2008

Empresa Eléctrica Provincial Cotopaxi S.A. CONSULTA DE SALDOS Contratos de Acometidas				OA a 79/94	
GLP322				2/05/08	
CONSULTA DE SALDOS Y MOVIMIENTOS DE AUXILIAR					
-----					
Compañía	Tipo	Cuenta Aux.	Cuenta Mayor		
EC	CL	0100757 <<	1.1.3.0.9		
Saldo inicial al periodo..: 06 1					
Documento	Fecha		D e b e	H a b e r	S a l d o
CO-0051785	15/11/07	∩	147,61	Δ	147,61
FA-0000000	28/12/07			65,07-	65,07-
PL-0000000	20/11/07			82,54-	82,54-
Totales y...			147,61	147,61-	
Saldo final del periodo.. 08 4					
-----					
Posicionarse en Documento....: CO - 0051785					
Seleccionar con una "X"			F2=Seleccionar otra moneda		
Roll=Avanzar/Retroceder			F8=Pantalla anterior		
F9=Ocultar fecha, alargar importes			F10=Ver Fecha de Vencimiento		
				Elaborado por: ASCA	Fecha: 25-mayo-2008
				Suprvis. por: IB CA	Fecha: 5-junio-2008

Empresa Eléctrica Provincial Cotopaxi S.A. CONSULTA DE SALDOS Contratos de Acometidas				OA a 80/94	
GLP322				2/05/08	
CONSULTA DE SALDOS Y MOVIMIENTOS DE AUXILIAR					
-----					
Compañía	Tipo	Cuenta Aux.	Cuenta Mayor		
EC	CL	0100758 <<	1.1.3.0.9		
Saldo inicial al periodo..: 06 1					
Documento	Fecha		D e b e	H a b e r	S a l d o
CO-0051816	16/11/07	∩	218,39	Δ	218,39
PL-0000000	12/12/07			218,39-	218,39-
Totales y...			218,39	218,39-	
Saldo final del periodo.. 08 4					
-----					
Posicionarse en Documento....: CO - 0051816					
Seleccionar con una "X"			F2=Seleccionar otra moneda		
Roll=Avanzar/Retroceder			F8=Pantalla anterior		
F9=Ocultar fecha, alargar importes			F10=Ver Fecha de Vencimiento		
				Elaborado por: ASCA	Fecha: 25-mayo-2008
				Suprvis. por: IB CA	Fecha: 5-junio-2008

<b>Empresa Eléctrica Provincial Cotopaxi S.A.</b> <b>CONSULTA DE SALDOS</b> <b>Contratos de Acometidas</b>		<b>OA a 81/94</b>
GLP322	2/05/08	
CONSULTA DE SALDOS Y MOVIMIENTOS DE AUXILIAR		
-----		
Compañía	Tipo	Cuenta Aux.      Cuenta Mayor
EC	CL	0100801 <<      1.1.3.0.9
Saldo inicial al periodo..: 06 1		
Documento	Fecha	D e b e              H a b e r              S a l d o
CO-0052014	05/12/07 ∩	102,90 Δ
PL-0000000	10/12/07	68,95-              68,95-
Totales y...		
Saldo final del periodo..	08 4	102,90              68,95-              33,95
-----		
Posicionarse en Documento....: CO - 0052014		
Seleccionar con una "X"              F2=Seleccionar otra moneda		
Roll=Avanzar/Retroceder              F8=Pantalla anterior		
F9=Ocultar fecha, alargar importes      F10=Ver Fecha de Vencimiento		
Elaborado por: ASCA		Fecha: 25-mayo-2008
Suprvis. por: IB CA		Fecha: 5-junio-2008

<b>Empresa Eléctrica Provincial Cotopaxi S.A.</b> <b>CONSULTA DE SALDOS</b> <b>Contratos de Acometidas</b>		<b>OA a 82/94</b>
GLP322	2/05/08	
CONSULTA DE SALDOS Y MOVIMIENTOS DE AUXILIAR		
-----		
Compañía	Tipo	Cuenta Aux.      Cuenta Mayor
EC	CL	0100771 <<      1.1.3.0.9
Saldo inicial al periodo..: 06 1		
Documento	Fecha	D e b e              H a b e r              S a l d o
CO-0051851	20/11/07 ∩	153,93 Δ
FA-0000000	31/01/08	78,93-              78,93-
PL-0000000	27/11/07	75,00-              75,00-
Totales y...		
Saldo final del periodo..	08 4	153,93              153,93-              0
-----		
Posicionarse en Documento....: CO - 0051851		
Seleccionar con una "X"              F2=Seleccionar otra moneda		
Roll=Avanzar/Retroceder              F8=Pantalla anterior		
F9=Ocultar fecha, alargar importes      F10=Ver Fecha de Vencimiento		
Elaborado por: ASCA		Fecha: 25-mayo-2008
Suprvis. por: IB CA		Fecha: 5-junio-2008



<b>Empresa Eléctrica Provincial Cotopaxi S.A.</b> <b>CONSULTA DE SALDOS</b> <b>Contratos de Acometidas</b>		<b>OA a 85/94</b>	
GLP322	2/05/08		
CONSULTA DE SALDOS Y MOVIMIENTOS DE AUXILIAR			
-----			
Compañía	Tipo	Cuenta Aux.      Cuenta Mayor	
EC	CL	0100809 <<      1.1.3.0.9	
Saldo inicial al periodo..: 06 1			
Documento	Fecha	D e b e      H a b e r      S a l d o	
CO-0051923	27/11/07 ∩	147,58 Δ	147,58
PL-0000000	27/11/07		147,58-
Totales y...			
Saldo final del periodo..	08 4	147,58	147,58-
-----			
Posicionarse en Documento....: CO - 0051923			
Seleccionar con una "X"      F2=Seleccionar otra moneda			
Roll=Avanzar/Retroceder      F8=Pantalla anterior			
F9=Ocultar fecha, alargar importes      F10=Ver Fecha de Vencimiento			
Elaborado por: ASCA		Fecha: 25-mayo-2008	
Suprvis. por: IB CA		Fecha: 5-junio-2008	

<b>Empresa Eléctrica Provincial Cotopaxi S.A.</b> <b>CONSULTA DE SALDOS</b> <b>Contratos de Acometidas</b>		<b>OA a 86/94</b>	
GLP322	2/05/08		
CONSULTA DE SALDOS Y MOVIMIENTOS DE AUXILIAR			
-----			
Compañía	Tipo	Cuenta Aux.      Cuenta Mayor	
EC	CL	0100816 <<      1.1.3.0.9	
Saldo inicial al periodo..: 06 1			
Documento	Fecha	D e b e      H a b e r      S a l d o	
CO-0052054	11/12/07 ∩	121,31 Δ	121,31
PL-0000000	12/12/07		121,31-
Totales y...			
Saldo final del periodo..	08 4	121,31	121,31-
-----			
Posicionarse en Documento....: CO - 0052054			
Seleccionar con una "X"      F2=Seleccionar otra moneda			
Roll=Avanzar/Retroceder      F8=Pantalla anterior			
F9=Ocultar fecha, alargar importes      F10=Ver Fecha de Vencimiento			
		01	
Elaborado por: ASCA		Fecha: 25-mayo-2008	
Suprvis. por: IB CA		Fecha: 5-junio-2008	

<b>Empresa Eléctrica Provincial Cotopaxi S.A.</b> <b>CONSULTA DE SALDOS</b> <b>Contratos de Acometidas</b>		<b>OA a 87/94</b>
GLP322	2/05/08	
CONSULTA DE SALDOS Y MOVIMIENTOS DE AUXILIAR		
-----		
Compañía	Tipo	Cuenta Aux.      Cuenta Mayor
EC	CL	0100823    <<      1.1.3.0.9
Saldo inicial al periodo..: 06 1		
Documento	Fecha	Debe      Haber      Saldo
CO-0051925	27/11/07    ∩	162,90    Δ      162,90
PL-0000000	11/12/07	100,00-      100,00-
Totales y...		
Saldo final del periodo..	08 4	162,90      100,00-      62,90
-----		
Posicionarse en Documento....: CO - 0051925		
Seleccionar con una "X"      F2=Seleccionar otra moneda		
Roll=Avanzar/Retroceder      F8=Pantalla anterior		
F9=Ocultar fecha, alargar importes      F10=Ver Fecha de Vencimiento		
Elaborado por: ASCA		Fecha: 25-mayo-2008
Suprvis. por: IB CA		Fecha: 5-junio-2008

<b>Empresa Eléctrica Provincial Cotopaxi S.A.</b> <b>CONSULTA DE SALDOS</b> <b>Contratos de Acometidas</b>		<b>OA a 88/94</b>
GLP322	2/05/08	
CONSULTA DE SALDOS Y MOVIMIENTOS DE AUXILIAR		
-----		
Compañía	Tipo	Cuenta Aux.      Cuenta Mayor
EC	CL	0100825    <<      1.1.3.0.9
Saldo inicial al periodo..: 06 1		
Documento	Fecha	Debe      Haber      Saldo
CO-0051919	27/11/07    ∩	428,85    Δ      428,85
FA-0000000	28/12/07	278,85-      278,85-
PL-0000000	27/11/07	150,00-      150,00-
Totales y...		
Saldo final del periodo..	08 4	428,85      428,85-      0
-----		
Posicionarse en Documento....: CO - 0051919		
Seleccionar con una "X"      F2=Seleccionar otra moneda		
Roll=Avanzar/Retroceder      F8=Pantalla anterior		
F9=Ocultar fecha, alargar importes      F10=Ver Fecha de Vencimiento		
Elaborado por: ASCA		Fecha: 25-mayo-2008
Suprvis. por: IB CA		Fecha: 5-junio-2008

<b>Empresa Eléctrica Provincial Cotopaxi S.A.</b> <b>CONSULTA DE SALDOS</b> <b>Contratos de Acometidas</b>		<b>OA a 89/94</b>
GLP322	2/05/08	
CONSULTA DE SALDOS Y MOVIMIENTOS DE AUXILIAR		
-----		
Compañía	Tipo	Cuenta Aux.      Cuenta Mayor
EC	CL	0100832 <<      1.1.3.0.9
Saldo inicial al periodo..: 06 1		
Documento	Fecha	D e b e              H a b e r              S a l d o
CO-0051950	28/11/07	310,46 Δ
FA-0000000	31/01/08	100,00-
PL-0000000	29/11/07	210,46-
Totales y...		
Saldo final del periodo..	08 4	310,46              310,46-
-----		
Posicionarse en Documento....: CO - 0051950		
Seleccionar con una "X"              F2=Seleccionar otra moneda		
Roll=Avanzar/Retroceder              F8=Pantalla anterior		
F9=Ocultar fecha, alargar importes      F10=Ver Fecha de Vencimiento		
01		
Elaborado por: ASCA		Fecha: 25-mayo-2008
Suprvis. por: IB CA		Fecha: 5-junio-2008

<b>Empresa Eléctrica Provincial Cotopaxi S.A.</b> <b>CONSULTA DE SALDOS</b> <b>Contratos de Acometidas</b>		<b>OA a 90/94</b>
GLP322	2/05/08	
CONSULTA DE SALDOS Y MOVIMIENTOS DE AUXILIAR		
-----		
Compañía	Tipo	Cuenta Aux.      Cuenta Mayor
EC	CL	0100839 <<      1.1.3.0.9
Saldo inicial al periodo..: 06 1		
Documento	Fecha	D e b e              H a b e r              S a l d o
CO-0052017	06/12/07	136,41 Δ
PL-0000000	06/12/07	136,41-
Totales y...		
Saldo final del periodo..	08 4	136,41              136,41-
-----		
Posicionarse en Documento....: CO - 0052017		
Seleccionar con una "X"              F2=Seleccionar otra moneda		
Roll=Avanzar/Retroceder              F8=Pantalla anterior		
F9=Ocultar fecha, alargar importes      F10=Ver Fecha de Vencimiento		
Elaborado por: ASCA		Fecha: 25-mayo-2008
Suprvis. por: IB CA		Fecha: 5-junio-2008



Empresa Eléctrica Provincial Cotopaxi S.A.		CONSULTA DE SALDOS		Contratos de Acometidas		OA a 91/94	
GLP322		CONSULTA DE SALDOS Y MOVIMIENTOS DE AUXILIAR				2/05/08	
-----							
Compañía	Tipo	Cuenta Aux.	Cuenta Mayor				
EC	CL	0100863 <<	1.1.3.0.9				
Saldo inicial al periodo..: 06 1							
Documento	Fecha		D e b e	H a b e r	S a l d o		
CO-0052063	11/12/07	∩	125,52	Δ	125,52		
FA-0000000	31/01/08			57,02-	57,02-		
PL-0000000	12/12/07			40,00-	40,00-		
Totales y...			125,52	97,02-			
Saldo final del periodo.. 08 4							
-----							
Posicionarse en Documento....: CO - 0052063							
Seleccionar con una "X" F2=Seleccionar otra moneda							
Roll=Avanzar/Retroceder F8=Pantalla anterior							
F9=Ocultar fecha, alargar importes F10=Ver Fecha de Vencimiento							
				Elaborado por: ASCA		Fecha: 25-mayo-2008	
				Suprvis. por: IB CA		Fecha: 5-junio-2008	

Empresa Eléctrica Provincial Cotopaxi S.A.		CONSULTA DE SALDOS		Contratos de Acometidas		OA a 92/94	
GLP322		CONSULTA DE SALDOS Y MOVIMIENTOS DE AUXILIAR				2/05/08	
-----							
Compañía	Tipo	Cuenta Aux.	Cuenta Mayor				
EC	CL	0100866 <<	1.1.3.0.9				
Saldo inicial al periodo..: 06 1							
Documento	Fecha		D e b e	H a b e r	S a l d o		
CO-0052025	07/12/07	∩	176,42	Δ	176,42		
FA-0000000	31/01/08			86,42-	86,42-		
PL-0000000	11/12/07			90,00-	90,00-		
Totales y...			176,42	176,42-			
Saldo final del periodo.. 08 4							
-----							
Posicionarse en Documento....: CO - 0052025							
Seleccionar con una "X" F2=Seleccionar otra moneda							
Roll=Avanzar/Retroceder F8=Pantalla anterior							
F9=Ocultar fecha, alargar importes F10=Ver Fecha de Vencimiento							
				Elaborado por: ASCA		Fecha: 25-mayo-2008	
				Suprvis. por: IB CA		Fecha: 5-junio-2008	

<b>Empresa Eléctrica Provincial Cotopaxi S.A.</b> <b>CONSULTA DE SALDOS</b> <b>Contratos de Acometidas</b>		<b>OA a 93/94</b>
GLP322	2/05/08	
CONSULTA DE SALDOS Y MOVIMIENTOS DE AUXILIAR		
-----		
Compañía	Tipo	Cuenta Aux.      Cuenta Mayor
EC	CL	0100781 <<      1.1.3.0.9
Saldo inicial al periodo..: 06 1		
Documento	Fecha	D e b e              H a b e r              S a l d o
CO-0051942	28/11/07	242,69 Δ                                        242,69
CO-0052551	25/01/08	110,15                                        110,15
FA-0000000	31/01/08	192,84-              192,84-
PL-0000000	28/11/07	160,00-              160,00-
Totales y...		
Saldo final del periodo..	08 4	352,84              352,84-
-----		
Posicionarse en Documento....: CO - 0051942		
Seleccionar con una "X"              F2=Seleccionar otra moneda		
Roll=Avanzar/Retroceder              F8=Pantalla anterior		
F9=Ocultar fecha, alargar importes      F10=Ver Fecha de Vencimiento		
Elaborado por: ASCA		Fecha: 25-mayo-2008
Suprvis. por: IB CA		Fecha: 5-junio-2008

<b>Empresa Eléctrica Provincial Cotopaxi S.A.</b> <b>CONSULTA DE SALDOS</b> <b>Contratos de Acometidas</b>		<b>OA a 94/94</b>
GLP322	2/05/08	
CONSULTA DE SALDOS Y MOVIMIENTOS DE AUXILIAR		
-----		
Compañía	Tipo	Cuenta Aux.      Cuenta Mayor
EC	CL	0100758 <<      1.1.3.0.9
Saldo inicial al periodo..: 06 1		
Documento	Fecha	D e b e              H a b e r              S a l d o
CO-0051816	16/11/07	218,39 Δ                                        218,39
PL-0000000	12/12/07	218,39-              218,39-
Totales y...		
Saldo final del periodo..	08 4	218,39              218,39-
-----		
Posicionarse en Documento....: CO - 0051816		
Seleccionar con una "X"              F2=Seleccionar otra moneda		
Roll=Avanzar/Retroceder              F8=Pantalla anterior		
F9=Ocultar fecha, alargar importes      F10=Ver Fecha de Vencimiento		
Elaborado por: ASCA		Fecha: 25-mayo-2008
Suprvis. por: IB CA		Fecha: 5-junio-2008

**4.13 PROGRAMA DE AUDITORÍA Y EJECUCIÓN A LA SUBCUENTA  
"CLIENTES".**

<p align="center"><b>Empresa Eléctrica Provincial Cotopaxi S.A.</b> <b>PROGRAMA DE AUDITORÍA</b></p>				<b>OCP</b>
<p><b>TIPO DE TRABAJO:</b> Examen Especial  <b>ALCANCE:</b> Del 1ro. Enero al 31 de Diciembre del 2007  <b>SUBCUENTA:</b> Clientes</p> <p><b>OBJETIVO:</b> Evaluar el contenido contable de la subcuenta, y la normativa contable que le afecta.  Determinar el cumplimiento del descuento de energía.</p>				
Nro	Procedimiento	Ref. P/t	Elaborado por	Fecha
1	Evaluar el Control Interno a través de describir los Procesos para la suscripción de convenios.	OCCI 1/2 OCCI 2/2	ASCA	25-mayo-2008
2	Solicitar un detalle de los montos adeudados, determinar el motivo y analizar.	OC 1/4 OC 2/4 OC 3/4 OC 4/4	ASCA	25-mayo-2008
3	Establecer ajustes, reclasificaciones, puntos de control interno, hallazgos con el fin de mejorar el manejo contable y operativo de la subcuenta.	OCH OCS OCR	ASCA	25-mayo-2008
4	Recopilar y adjuntar la normativa que regula la generación de las deudas.	Desde: OC b 1/8, hasta OC b 8/8  Desde: OC c 1/3, hasta OC c 3/3	ASCA	25-mayo-2008
5	Revisar y adjuntar el reporte del sistema en el cual se detectó el motivo de la deuda.	De: OCa 1/140 Hasta OCa140/140	ASCA	25-mayo-2008
Elaborado por: ASCA			Fecha: 25-mayo-2008	
Supervisado por: IB CA			Fecha: 5-junio-08	

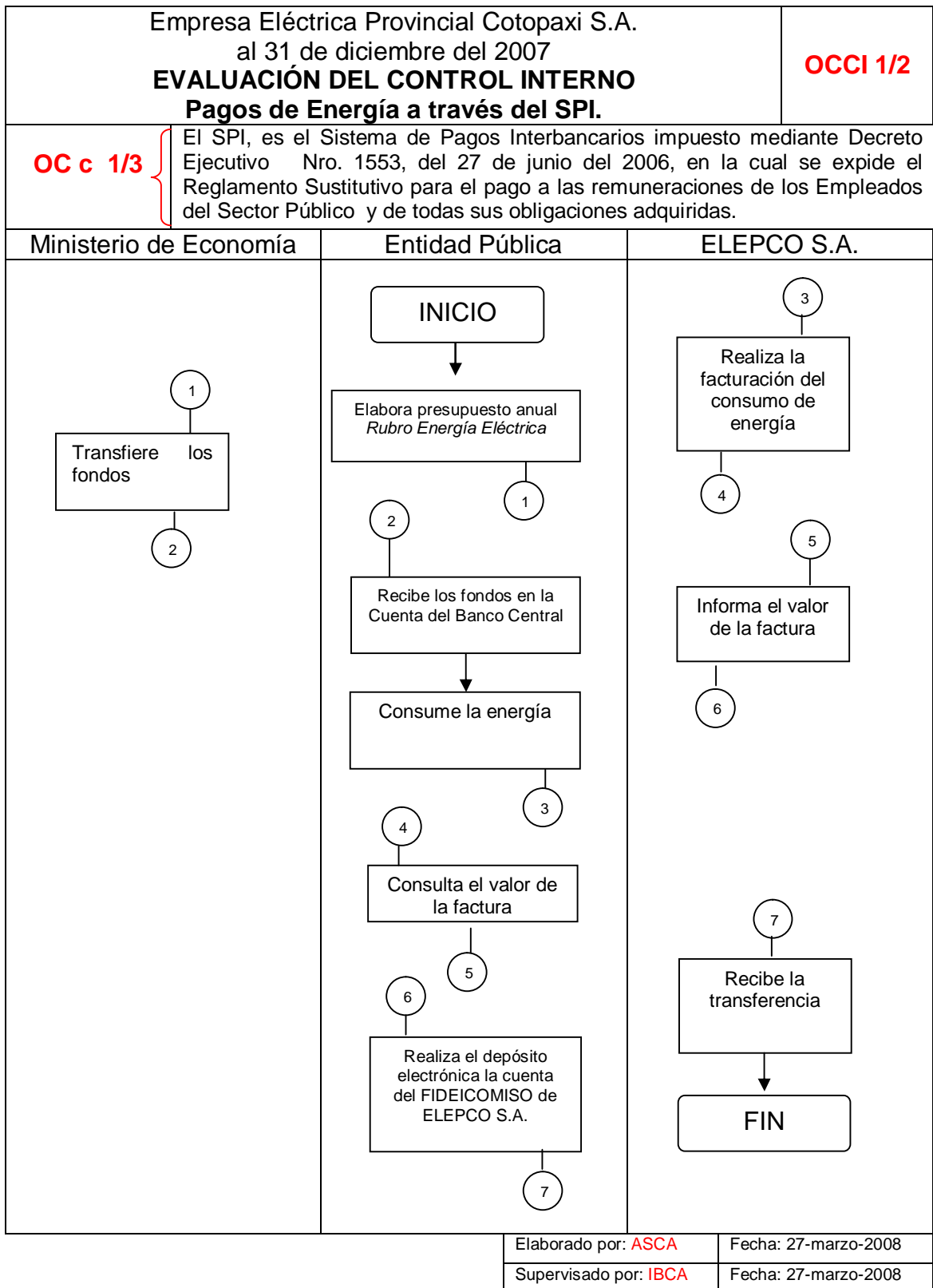

© Falta un procedimiento de confirmación de la acreditación a la Entidad y la Institución Pública, a fin de cotejar los valores que ELEPCO S.A. recibe o no recibe, por lo que Auditoría propone Hallazgo número 1.

**Empresa Eléctrica Provincial Cotopaxi S.A.**  
**al 31 de diciembre del 2007**  
**EVALUACIÓN DEL CONTROL INTERNO**  
**Pagos de Energía del Personal de ELEPCO S.A.**

**OCCI 2/2**

El XII Contrato Colectivo firmado entre los trabajadores y sus administradores establece la exoneración del 85 % del costo de energía a sus Empleados y Trabajadores, hasta un límite de 200KVH por mes, la diferencia debe ser descontada.

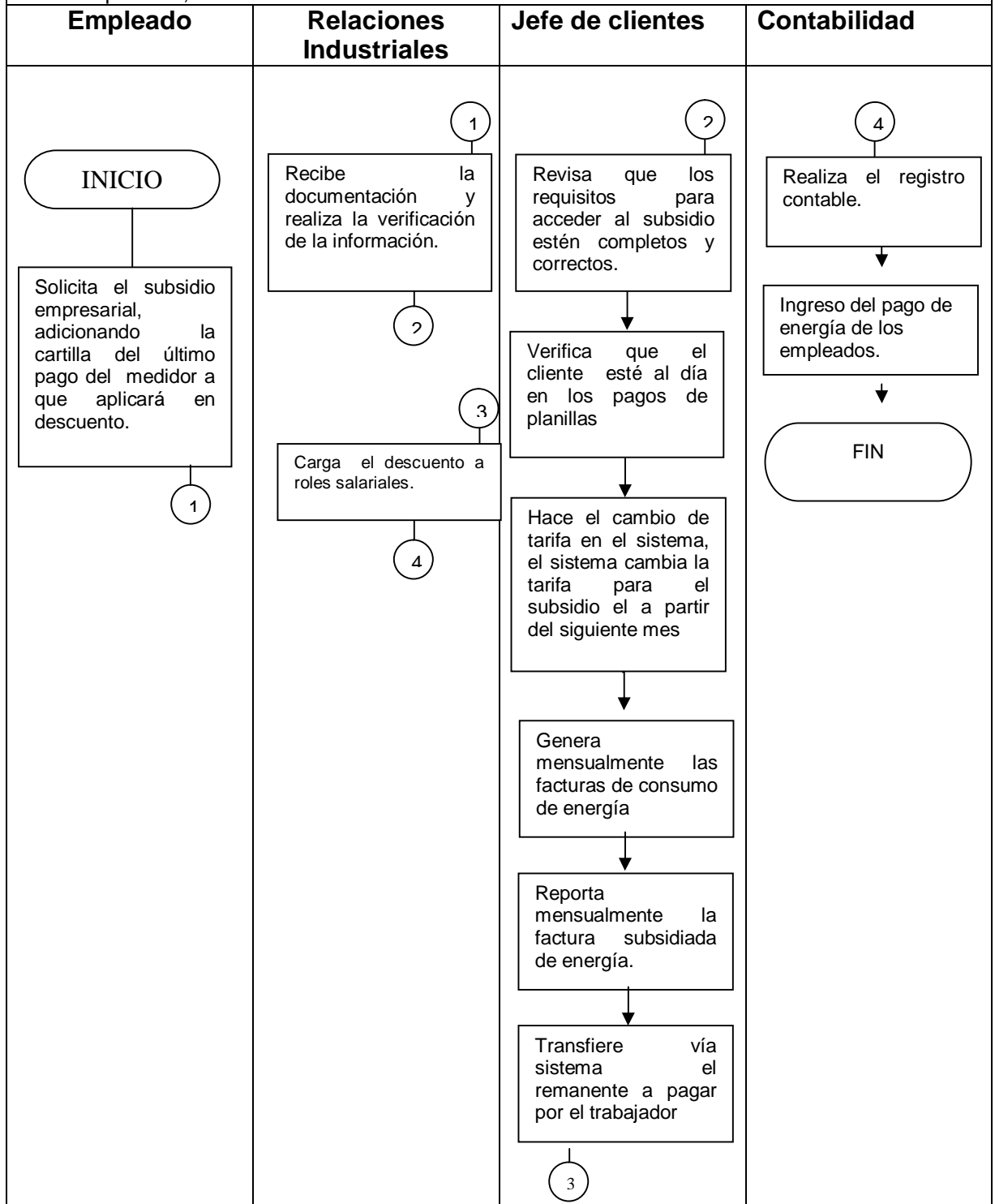

Elaborado por: ASCA	Fecha: 27-marzo-2008
Supervisado por: IB CA	Fecha: 27-marzo-2008

Empresa Eléctrica Provincial Cotopaxi S.A.								OC 1/4		
Clientes										
Motivo de Deudas										
HT	M	Ax	Deudor	Detalle	Monto	Fecha de Origen	KLWH Consumidos	Valor Consumo	Valor subsidio	% subsidiado
OC a 1/140		1	Garzón Ulloa Paúl	Cancelar por facturación	\$9,60	28/diciembre/07	177	\$18,63	\$2,79	-85,0
OC a 2/140		718	Aguilar Rueda Maria	Cancelar por facturación	\$7,72	28/diciembre/07	139	\$14,62	\$2,19	-85,0
OC a 3/140		1321	Almachi Neris Manuel	Cancelar por facturación	\$10,53	28/diciembre/07	195	\$20,57	\$3,09	-85,0
OC a 4/140		1795	Álvarez Bautista Moisés	Cancelar por facturación	\$14,86	28/diciembre/07	228	\$24,39	\$6,20	-74,6
OC a 5/140		2043	Amaya Rodrigo	Cancelar por Facturación	\$8,28	28/diciembre/07	151	\$15,82	\$2,37	-85,0
OC a 6/140		2176	Amores Sandoval Hernán	Cancelar por facturación	\$18,56	28/diciembre/07	253	\$27,31	\$8,97	-67,2
OC a 7/140		4276	Barbosa Villacrés Víctor	Cancelar por facturación	\$6,93	28/diciembre/07	122	\$12,94	\$1,94	-85,0
OC a 8/140		5515	Bourgeat Salome	Cancelar por facturación	\$10,57	28/diciembre/07	196	\$20,68	\$3,10	-85,0
OC a 9/140		5979	Caballeros Andrea	Cancelar por facturación	\$9,145	28/diciembre/07	168	\$17,65	\$2,65	-85,0
OCa 10/140		6683	Caiza José Celestino	Cancelar por facturación	\$10,57	28/diciembre/07	196	\$20,68	\$3,10	-85,0
OCa 11/140		9009	Casa Comunal Pilaló	No acredita el SPI	\$48,43	28/diciembre/07				
OCa 12/140		9029	Casa Consistorial	No acredita el SPI	\$71,09	28/diciembre/07				
OCa 13/140		10071	Cerda Zoila	Cancelar por Facturación	\$16,03	28/diciembre/07	236	\$25,32	\$7,08	-72,0
OCa 14/140		10181	Cevallos Quevedo Freddy	Cancelar por Facturación	\$13,01	28/diciembre/07	216	\$22,98	\$4,89	-78,7
OCa 15/140		11388	Chanatasig Ch. Luis	Cancelar por Facturación	\$8,59	28/diciembre/07	157	\$16,47	\$2,47	-85,0
OCa 16/140		14711	Colegio Toacaso	No acredita el SPI	\$110,86	28/diciembre/07				
OCa 17/140		14716	Colegio Simón Rodríguez	No acredita el SPI	\$725,59	29/diciembre/07				
OCa 18/140		14722	Colegio Agropecuario	No acredita el SPI	\$262,00	29/diciembre/07				
OCa 19/140		14726	Colegio Cesar Viera	No acredita el SPI	\$47,58	29/diciembre/07				
OCa 20/140		14732	Colegio Fiscal Pujilí	No acredita el SPI	\$40,27	29/diciembre/07				
OCa 21/140		14756	Colegio Nacional San José	No acredita el SPI	\$90,12	29/diciembre/07				
OCa 22/140		16243	Culqui Calvopiña Luis	Cancelar por Facturación	\$7,86	28/diciembre/07	142	\$14,92	\$2,24	-85,0
OCa 23/140		16677	De la Cruz José Santiago	Cancelar por Facturación	\$5,30	28/diciembre/07	82	\$9,03	\$1,41	-84,4
OCa 24/140		17062	Vásquez Sanchez Dilfo	Cancelar por Facturación	\$27,02	28/diciembre/07	310	\$34,04	\$15,37	-54,8
OCa 25/140		17395	Erazo Laverde Teresa	Cancelar por facturación	\$36,49	28/diciembre/07	385	\$42,82	\$23,95	-44,1
OCa 26/140		18983	Flores Toca Cesar	Cancelar por facturación	\$22,60	28/diciembre/07	280	\$30,50	\$11,99	-60,7
OCa 27/140		19238	Gaibor Marcelo	Cancelar por facturación	\$18,11	28/diciembre/07	250	\$26,96	\$8,63	-68,0
OCa 28/140		19436	Gallardo Molina Melchor	Cancelar por facturación	\$8,38	28/diciembre/07	153	\$16,03	\$2,40	-85,0
OCa 29/140		23131	Herrera León Miguel	Cancelar por facturación	\$9,10	28/diciembre/07	167	\$17,55	\$2,63	-85,0
OCa 30/140		29402	Obras Públicas	No acredita el SPI	\$188,81	28/diciembre/07				
OCa 31/140		30552	Molina Jácome Trajano	Cancelar por facturación	\$10,72	28/diciembre/07	199	\$21,00	\$3,15	-85,0
OCa 32/140		30620	Molina Manuel Ignacio	Cancelar por facturación	\$9,10	28/diciembre/07	167	\$17,55	\$2,63	-85,0
OCa 33/140		33270	Olivo Cerda Ramiro	Cancelar por facturación	\$10,01	28/diciembre/07	185	\$19,49	\$2,92	-85,0
OCa 34/140		37355	Policia Nacional	No acredita el SPI	\$95,84	28/diciembre/07				
OCa 35/140		39480	Racines Cabrera Jaime	Cancelar por facturación	\$9,87	28/diciembre/07	182	\$19,17	\$2,88	-85,0
OCa 36/140		40104	Reyes Jorge	Cancelar por facturación	\$13,23	28/diciembre/07	217	\$23,10	\$4,99	-78,4
OCa 37/140		41187	Rosas Coba Sixto	Cancelar por facturación	\$3,16	28/diciembre/07	25	\$3,69	\$2,48	-32,8
OCa 38/140		42211	Sánchez Chimborazo M.	Cancelar por facturación	\$5,24	28/diciembre/07	85	\$9,32	\$1,41	-84,9
OCa 39/140		42319	Sánchez Mena Luis	Cancelar por Facturación	\$18,26	28/diciembre/07	251	\$27,08	\$8,74	-67,7
OCa 40/140		43250	Sarzosa Rivera Carlos	Cancelar por Facturación	\$7,77	28/diciembre/07	140	\$14,72	\$2,21	-85,0
OCa 41/140		44174	Solis Arcos José	Cancelar por facturación	\$8,33	28/diciembre/07	152	\$15,93	\$2,39	-85,0
OCa 42/140		45652	Tapia Morales José	Cancelar por facturación	\$8,59	28/diciembre/07	157	\$16,47	\$2,47	-85,0
OCa 43/140		46166	Tenencia Política	No acredita el SPI	\$86,00	29/diciembre/07				
OCa 44/140		51462	Vásquez Almeida Ramiro	Cancelar por facturación	\$25,29	28/diciembre/07	298	\$32,62	\$14,00	-57,1
OCa 45/140		52862	Villacís Hidalgo Edgar	Cancelar por facturación	\$17,80	28/diciembre/07	248	\$26,73	\$8,40	-68,6
OCa 46/140		55454	Cando Miriam del Rosario	Cancelar por facturación	\$10,57	28/diciembre/07	196	\$20,68	\$3,10	-85,0

Elaborado por: ASCA	Fecha: 25-mayo-2008
Supervisado por: IB CA	Fecha: 5-junio-08

Empresa Eléctrica Provincial Cotopaxi S.A.										OC 2/4
Clientes										
Motivo de Deudas										
HT	M	Ax	Deudor	Detalle ▶	Monto Δ	Fecha de Origen ∩	KLWH Consumido			% subsi do
		«						Valor del Consumo	Valor con subsidi o	
OCa 47/140		56430	Basantes R. Marco	Cancelar por facturación	\$ 6,15	28/diciembre/07	105	\$11,26	\$1,69	-85,0
OCa 48/140		59523	Colegio CCF	No acredita el SPI	\$16,50	29/diciembre/07				
OCa 49/140		59889	Tejada Andrade María	Cancelar por facturación	\$9,91	28/diciembre/07	183	\$19,27	\$2,89	-85,0
OCa 50/140		59919	Rendón Tello Juan	Cancelar por Facturación	\$9,05	28/diciembre/07	166	\$17,44	\$2,62	-85,0
OCa 51/140		60243	Colegio Trajano Naranjo	No acredita el SPI	\$952,81	29/diciembre/07				
OCa 52/140		60271	Chiluisa Reyes Lilian	Cancelar por facturación	\$8,09	28/diciembre/07	147	\$15,41	\$2,31	-85,0
OCa 53/140		61926	Matute V. Holguer	Cancelar por facturación	\$5,59	28/diciembre/07	93	\$10,05	\$1,51	-85,0
OCa 54/140		63599	Parra Hernán Mauro	Cancelar por facturación	\$11,35	28/diciembre/07	278	\$30,26	\$11,76	-61,1
OCa 55/140		65213	Iturralde Albán Xavier	Cancelar por facturación	\$19,90	28/diciembre/07	262	\$28,38	\$9,97	-64,9
OCa 56/140		66390	Guerrero Edison	Cancelar por facturación	\$6,52	28/diciembre/07	113	\$12,05	\$1,81	-85,0
OCa 57/140		66578	Esparza Julio A.	Cancelar por facturación	\$8,43	28/diciembre/07	154	\$16,14	\$2,42	-87,0
OCa 58/140		69662	Policía de Sigchos	No acredita el SPI	\$1886,3	29/diciembre/07				
OCa 59/140		70036	Arcos Parra Manuel	Cancelar por facturación	\$ 9,91	28/diciembre/07	183	\$19,27	\$2,87	-85,1
OCa 60/140		71347	Centro Taller	No acredita el SPI	\$23,42	29/diciembre/07				
OCa 61/140		74347	Junta Parroquial	No acredita el SPI	\$99,43	29/diciembre/07				
OCa 62/140		76292	Villavicencio Benito	Cancelar por facturación	\$ 7,58	28/diciembre/07	136	\$14,32	\$2,15	-85,0
OCa 63/140		76815	Ramos Carlos	Cancelar por facturación	\$ 7,49	28/diciembre/07	134	\$14,13	\$2,12	-85,0
OCa 64/140		79393	Parroquial San Juan	No cancela el SPI	\$19,51	29/diciembre/07				
OCa 65/140		81620	Salgado P. Carmen	Cancelar por facturación	\$5,68	28/diciembre/07	95	\$10,28	\$1,54	-85,0
OCa 66/140		83913	Colegio Alberto Gallo	No acredita el SPI	\$129,07	29/diciembre/07				
OCa 67/140		84350	Espinosa Ángel	Cancelar por facturación	\$8,33	28/diciembre/07	152	\$15,93	\$2,39	-85,0
OCa 68/140		85953	Garzón Wilfredo	Cancelar por facturación	\$6,43	28/diciembre/07	111	\$11,85	\$1,78	-85,0
OCa 69/140		88708	Escuela Imbabura	No acredita el SPI	\$88,65	29/diciembre/07				
OCa 70/140		89170	Almache Iván Ramiro	Cancelar por facturación	\$4,94	28/diciembre/07	75	\$8,36	\$1,41	-83,1
OCa 71/140		89877	Parroquial Guangaje	No acredita el SPI	\$123,63	29/diciembre/07				
OCa 72/140		91013	Cañizares Alejandro	Cancelar por facturación	\$3,99	28/diciembre/07	70	\$7,88	\$2,48	-68,5
OCa 73/140		91048	Hinojosa Milton	Cancelar por facturación	\$5,77	28/diciembre/07	97	\$10,47	\$1,57	-85,0
OCa 74/140		94214	Tonato Alfredo	Cancelar por facturación	\$12,67	28/diciembre/07	213	\$22,63	\$4,58	-79,8
OCa 75/140		94745	Mercado Guangaje	No acredita SPI	\$132,72	29/diciembre/07				
OCa 76/140		95480	López Mauricio	Cancelar por facturación	\$7,30	28/diciembre/07	130	\$13,73	\$2,06	-85,0
OCa 77/140		96857	Quimbita Molina J.	Cancelar por facturación	\$3,99	28/diciembre/07	70	\$7,88	\$2,48	-68,5
OCa 78/140		10004	Calle Cuenca Henry	Cancelar por facturación	\$7,86	28/diciembre/07	142	\$14,92	\$2,24	-85,0
OCa 79/140		10184	Corrales Álvarez	Cancelar por facturación	\$6,83	28/diciembre/07	120	\$12,74	\$1,91	-85,0
OCa 80/140		993	Albán Augusta	Cancelar por facturación	\$35,60	28/diciembre/07	378	\$42,06	\$23,14	-45,0
OCa 81/140		1178	Alcocer Estrella Luis	Cancelar por facturación	\$10,62	28/diciembre/07	197	\$20,79	\$3,12	-85,0
OCa 82/140		1515	Almeida Luis Alfonso	Cancelar por facturación	\$12,37	28/diciembre/07	211	\$22,40	\$4,35	-80,6
OCa 83/140		1833	Álvarez Héctor	Cancelar por facturación	\$6,33	28/diciembre/07	109	\$6,33	\$1,75	-72,4
OCa 84/140		1933	Álvarez Abelardo	Cancelar por facturación	\$24,11	28/diciembre/07	290	\$31,68	\$13,12	-58,6
OCa 85/140		4604	Basantes Augusto	Cancelar por Facturación	\$6,79	28/diciembre/07	119	\$12,64	\$1,90	-85,0
OCa 86/140		5516	Borgeat León	Cancelar por facturación	\$11,49	28/diciembre/07	205	\$21,70	\$3,70	-82,9
OCa 87/140		6024	Cáceres Lucas	Cancelar por facturación	\$29,54	28/diciembre/07	330	\$36,40	\$17,65	-51,5
Elaborado por: ASCA							Fecha: 25-mayo-2008			
Supervisado por: IB CA							Fecha: 5-junio-08			



Empresa Eléctrica Provincial Cotopaxi S.A.										OC 3/4
Clientes										
Motivo de Deudas										
HT	M	Ax	Deudor	Detalle	Monto	Fecha de Origen	KLW H Consumid o	Valor del Consumo	Valor con subsidi o	% subsidi o
OCa 88/140		7333	Calderón Milton	Cancelar por facturación	\$5,40	28/diciembre/07	89	\$9,70	\$1,45	-85,1
OCa 89/140		9494	Castro Marco	Cancelar por facturación	\$5,40	28/diciembre/07	89	\$9,70	\$1,45	-85,1
OCa 90/140		10061	Cerda N. Zoila	Cancelar por facturación	\$7,90	28/diciembre/07	143	\$15,02	\$2,25	-85,0
OCa 91/140		12014	Chicaiza Ch. José	Cancelar por facturación	\$3,33	28/diciembre/07	38	\$4,87	\$2,48	-49,1
OCa 92/140		22489	Gutiérrez A. Cléber	Cancelar por facturación	\$8,28	28/diciembre/07	151	\$15,82	\$2,37	-85,0
OCa 93/140		22630	Guzmán M. Wilson	Cancelar por facturación	\$18,69	28/diciembre/07	254	\$27,43	\$9,07	-66,9
OCa 94/140		28149	Lucio Castro Miguel	Cancelar por facturación	\$3,16	28/diciembre/07	10	\$2,32	\$2,32	0,0
OCa 95/140		69026	Martínez Tinillo José	Cancelar por facturación	\$3,59	28/diciembre/07	51	\$6,06	\$2,48	-59,1
OCa 96/140		30675	Molina Molina María	Cancelar por facturación	\$21,09	28/diciembre/07	270	\$29,32	\$10,86	-63,0
OCa 97/140		30929	Molina Viteri Néstor	Cancelar por facturación	\$3,74	28/diciembre/07	58	\$6,73	\$3,74	-44,4
OCa 98/140		33171	Oñatez Cajas Susana	Cancelar por facturación	\$5,91	28/diciembre/07	100	\$10,76	\$1,61	-85,0
OCa 99/140		33744	Ortega Marco Antonio	Cancelar por facturación	\$14,72	28/diciembre/07	227	\$24,27	\$6,10	-74,9
OCa 100/140		34212	Pacheco Herrera César	Cancelar por facturación	\$3,16	28/diciembre/07	00	\$1,41	\$1,41	0,0
OCa 101/140		30213	Pacheco Herrera Juan	Cancelar por facturación	\$3,16	28/diciembre/07	00	\$1,41	\$1,41	0,0
OCa 102/140		36175	Pérez Mena Marco	Cancelar por facturación	\$8,05	28/diciembre/07	146	\$15,31	\$2,30	-85,0
OCa 103/140		37274	Placencia Lema Juan M	Cancelar por facturación	\$3,16	28/diciembre/07	10	\$2,32	\$2,32	0,0
OCa 104/140		38017	Pullotasig Angel	Cancelar por facturación	\$44,76	28/diciembre/07	450	\$50,56	\$31,45	-37,8
OCa 105/140		39454	Quispe Vidal Elías	Cancelar por facturación	\$5,21	28/diciembre/07	84	\$9,22	\$1,41	-84,7
OCa 106/140		40095	Reyes Garces Diego	Cancelar por facturación	\$9,50	28/diciembre/07	175	\$18,41	\$2,76	-85,0
OCa 107/140		41314	Rubio Roon Ricardo	Cancelar por facturación	\$00,16	28/diciembre/07	16	\$2,87	\$00,0	-100,0
OCa 108/140		51514	Vásquez León Sergio	Cancelar por facturación	\$10,06	28/diciembre/07	186	\$19,60	\$2,94	-85,0
OCa 109/140		53618	Viteri Acosta Sonia	Cancelar por facturación	\$3,45	28/diciembre/07	44	\$5,41	\$2,48	-54,2
OCa 110/140		55454	Cando Salme Mriam	Cancelar por facturación	\$10,57	28/diciembre/07	196	\$20,68	\$3,10	-85,0
OCa 111/140		56256	Martínez Segundo	Cancelar por facturación	\$10,18	28/diciembre/07	94	\$10,18	\$1,53	-85,0
OCa 112/140		56316	Saavedra Acosta Carlos	Cancelar por facturación	\$9,76	28/diciembre/07	180	\$18,95	\$2,84	-85,0
OCa 113/140		56603	Cañizares Sugundo	Cancelar por facturación	\$3,16	28/diciembre/07	0	\$1,41	\$1,41	0,0
OCa 114/140		57075	Arias Segundo Patricio	Cancelar por facturación	\$8,33	28/diciembre/07	152	\$15,93	\$2,39	-85,0
OCa 115/140		57088	Luzuriaga Carlos	Cancelar por facturación	\$52,31	28/diciembre/07	509	\$57,52	\$38,31	-33,4
OCa 116/140		57581	Vásquez Eduardo	Cancelar por facturación	\$7,25	28/diciembre/07	129	\$13,63	\$2,04	-85,0
OCa 117/140		58620	Rubio Paz Alfonso	Cancelar por facturación	\$60,52	28/diciembre/07	573	\$65,07	\$45,76	-29,7
OCa 118/140		61963	Salgado Carrera Luis	Cancelar por facturación	\$4,94	28/diciembre/07	75	\$8,36	\$1,41	-83,1
OCa 119/140		62757	Parreño Dávila Mariele	Cancelar por facturación	\$22,30	28/diciembre/07	278	\$30,26	\$11,76	-61,1
OCa 120/140		62774	Segovia Valdez Edison	Cancelar por facturación	\$25,91	28/diciembre/07	302	\$33,10	\$14,47	-56,3
OCa 121/140		62815	Viteri Hernández María	Cancelar por facturación	\$43,11	28/diciembre/07	437	\$49,03	\$29,96	-38,9
OCa 122/140		63192	Aldaz Naranjo Xavier	Cancelar por facturación	\$10,72	28/diciembre/07	199	\$21,00	\$3,15	-85,0
OCa 123/140		64312	Chimba Simba Alberto	Cancelar por facturación	\$6,19	28/diciembre/07	106	\$11,35	\$1,70	-85,0
OCa 124/140		65209	Guerrero A. Rodrigo	Cancelar por facturación	\$18,11	28/diciembre/07	250	\$26,96	\$8,63	-68,0
OCa 125/140		65837	Guano Taipicaña Julio	Cancelar por facturación	\$8,50	28/diciembre/07	155	\$16,25	\$2,44	-85,0
OCa 126/140		65978	Reyes Cevallos Iván	Cancelar por facturación	\$4,94	28/diciembre/07	75	\$8,36	\$1,41	-83,1
OCa 127/140		66219	Paredes Salazar Edwin	Cancelar por facturación	\$3,85	28/diciembre/07	63	\$7,21	\$2,48	-65,6
OCa 128/140		66454	Paucar García Ricardo	Cancelar por facturación	\$21,99	28/diciembre/07	276	\$30,03	\$11,53	-61,6
OCa 129/140		66609	Día Bastantes Rodrigo	Cancelar por facturación	\$6,19	28/diciembre/07	106	\$11,35	\$1,70	-85,0
TOTAL					\$ 6.644,36					
Elaborado por: ASCA								Fecha: 25-mayo-2008		
Supervisado por: IB CA								Fecha: 5-junio-08		



Empresa Eléctrica Provincial Cotopaxi S.A.									OC 4/4	
Clientes										
Motivo de Deudas										
HT	M	Ax	Deudor	Detalle	Monto	Fecha de Origen	KLW H Consumido	Valor del Consumo	Valor con subsidio	% subsidio
		«		▶	Δ	∩				
OCa 130/140		68304	Quishpe Ángel	Cancelar por facturación	\$11,94	28/diciembre/07	208	\$22,05	\$4,03	-81,7
OCa 131/140		70894	Chachapoya Nestor	Cancelar por facturación	\$6,62	28/diciembre/07	115	\$12,25	\$1,84	-85,0
OCa 132/140		72036	Villacís Moreno Carlos	Cancelar por facturación	\$14,13	28/diciembre/07	223	\$23,80	\$5,66	-76,2
OCa 133/140		74284	Solis Olivo Hilda Patricia	Cancelar por facturación	\$26,36	28/diciembre/07	305	\$33,45	\$14,80	-55,8
OCa 134/140		74959	Guamushig Ch. Laura	Cancelar por facturación	\$7,15	28/diciembre/07	127	\$13,43	\$2,01	-85,0
OCa 135/140		75396	Zamora Mora Edwin	Cancelar por facturación	\$8,59	28/diciembre/07	157	\$16,47	\$2,47	-85,0
OCa 136/140		76444	Lagla Topa Segundo	Cancelar por facturación	\$10,62	28/diciembre/07	190	\$20,03	\$3,00	-85,0
OCa 137/140		79937	Vallejo Montero Edison	Cancelar por facturación	\$11,21	28/diciembre/07	203	\$21,46	\$3,49	-83,7
OCa 138/140		79943	Cangui Panchi Augusto	Cancelar por facturación	\$3,23	28/diciembre/07	33	\$4,41	\$2,48	-43,8
OCa 139/140		500758	Armendáriz Gabriel	Cancelar por facturación	\$19,75	28/diciembre/07	261	\$28,26	\$9,85	-65,1
				TOTAL	\$ 6.644,36					
Elaborado por: ASCA								Fecha: 25-mayo-2008		
Supervisado por: IB CA								Fecha: 5-junio-08		

▮ Se ha registrado en la cuenta de examen conceptos de venta de energía, el mismo que se encuentra en la cuenta 112 Cuentas por Cobrar Abonados, por lo que Auditoría propone hallazgo número 1.

▮ Existe valores que el Sistema de Pagos Interbancarios, no ha acredita a la cuenta de ELEPCO S.A., causado por falta de un procedimiento administrativo que concilien los valores recibidos y por la falta de una acción administrativa del Jefe de Cartera y Agencias de precautelar el depósito íntegro de los valores de concepto de venta de energía, por lo que Auditoría propone hallazgo número 2.

Empresa Eléctrica Provincial Cotopaxi S.A. HOJA DE HALLAZGOS					OCH
#	Refer. P/T	DESCRIPCIÓN DEL HALLAZGO	CONCLUSIÓN	RECOMENDACIONES	MARCAS
1	OCCI 1/2	<p><b>Falta de confirmaciones y acción de cobro</b> La Entidad dentro de sus clientes tiene a instituciones públicas, los cuales tienen como modalidad de pago transferencias de la cuenta única en el Banco Central a las cuentas de ELEPCO S.A., esto a través del Sistema de Pagos Interbancarios, en ella existe errores en las transferencias del pago de energía que nace de estos clientes por lo tanto dicha deficiencias no son atribuibles a ELEPCO S.A., empero de lo acotado, el departamento financiero no confirma las acreditaciones o no acreditaciones de las transferencias realizadas por las instituciones públicas, y sumado a lo mencionado no existe presión coercitiva de cobro hacia los clientes, a fin de que exista un completo y correcto proceso de transferencia.</p>	<p>Falta de verificaciones de las transferencias interbancarias, inobservando la Norma General de Control Interno Nro. 210-06 TITULO: Conciliación de los Saldos de las Cuentas.</p>	<p><i>Al Director Financiero</i> Dispondrá a Tesorería comunicar a toda Institución Pública sobre la falta de acreditación del Sistema de Pagos Interbancarios que incurriere, con copia al Jefe de Cartera y Agencias.  Dispondrá al Jefe de Cartera y Agencias, que con la comunicación recibida de Tesorería se proceda a suspender el suministro de energía, hasta que ELEPCO S.A., reciba el dinero integro.</p>	©
2	OC	<p><b>Errónea Ubicación</b> En la cuenta de examen contabilidad ha registrado por concepto de venta de energía ha empleados y a las instituciones públicas, este concepto es reconocido en el SUCOSE como Cuentas por cobrar Abonados que dice "Esta cuenta comprenderá las cantidades globales adeudadas por lo abonados por concepto de consumo de energía, servicios, venta de materiales obras por contrato, depósitos e impuesto que han sido facturados....", mientras que la cuenta en la que ha sido registrada estos valores menciona que se registrarán valores adeudados a la empresa "excepto las de servicio de electricidad". Causado por inobservancias en el Sistema Uniforme de Cuentas para Organismo del Sector Eléctrico.</p>	<p>No existe apego al SUCOSE.</p>	<p>Dispondrá al Jefe de Contabilidad se realice la reclasificación respectiva, a fin de ubicar en la cuenta Cuentas por Cobrar Abonados, ya que la deuda es por el servicio de energía eléctrica. En esta cuenta se abrirá para fines de control contable una subcuenta denominada Energía por el SPI. Para lo cual Auditoría propone reclasificación literal a).  <i>Al Director Financiero:</i> Dispondrá al Jefe de Contabilidad, que dentro del rubro 112 Cuentas Por Cobrar Abonados, se cree una subcuenta denominada Energía para Empleados, en la cual se deberá incluir el valor restante por consumo de energía de los Empleados y Trabajadores de ELEPCO S.A. afín de realizar la reclasificación correspondiente, se plantea la reclasificación b).</p>	Г б
3	OC 1/4 OC 2/4 OC 3/4 OC 4/4 OCb 6/8	<p><b>Restricciones en los Contrato Colectivos</b> ELEPCO S.A. mediante el contrato colectivo que tiene firmado con el Sindicato de Trabajadores, en el artículo 48 establece como una conquista sindical el descuento del 85% por consumo de energía para todos sus trabajadores. En regulación a este acuerdo, la Asamblea Constituyente establece en la disposición Transitoria tercera, del Mandato 8, restricciones a los excesos en la entrega gratuita de productos y servicios de las empresas donde el Estado tenga más del 51% del capital social.</p>	<p>Existe excesos en el contrato colectivo, sobre la dotación del servicios gratuito a los empleados y trabajadores.</p>	<p><i>Al Presidente Ejecutivo</i> Dispondrá a la Dirección de Relaciones Industriales y al Director Financiero, se sirva iniciar la negociación de un nuevo contrato colectivo, restringiendo el servicio de gratuidad del suministro de energía.</p>	3
				Elaborado por: ASCA	Fecha: 25-mayo-2008
				Supervisa por: IB CA	Fecha: 5-junio-08

<b>Empresa Eléctrica Provincial Cotopaxi S.A.</b> <b>al 31 de diciembre del 2007</b> <b>SALDOS AUDITADOS</b>					<b>OCS</b>	
DETALLE	SALDO	AJUSTES		RECLASIFICACIONES		SALDOS AUDITADOS
	Contabilidad	DEBE	HABER	DEBE	HABER	
Reclasificación a	\$ 6.644,36			<b>OCR</b> {	\$ 5.238,72	\$ 1.405,64
Reclasificación b					\$ 1.405,64	\$ 0,00
				Elaborado por: ASCA		Fecha: 21-mayo-2008
				Supervis.: IB CA		Fecha: 31-mayo-2008

Empresa Eléctrica Provincial Cotopaxi S.A. Clientes HOJA DE RECLASIFICACIONES			OCR	
F	DESCRIPCIÓN	PARCIAL	DEBE	HABER
	a			
	CUENTAS POR COBRAR ABONADOS		\$5238,72	
	Energía en el SPI	\$5238,72		\$5238,72
	OTRAS CUENTAS POR COBRAR			
	Clientes	\$5238,72		
	P/R.: Reclasificación de la subcuenta			
	b			
	CUENTAS POR COBRAR ABONADOS		\$1405,65	
	Energía para Empleados	\$1405,65		\$1405,65
	OTRAS CUENTAS POR COBRAR			
	Clientes	\$1405,65		
	P/R.: Reclasificación de la subcuenta			
		Elaborado por: ASCA	Fecha: 25-mayo-2008	
		Supervisa por: IB CA	Fecha: 5-junio-08	

OCS

Empresa Eléctrica Provincial Cotopaxi S.A. Clientes Mandato Nro. 8	<b>OC b 1 /8</b>
--	------------------

### ASAMBLEA CONSTITUYENTE CONSIDERANDO:

Que, el artículo 1 del Reglamento de Funcionamiento de la Asamblea Constituyente de 11 de diciembre del 2007, publicado en el Suplemento del Registro Oficial No. 236 de 20 de los mismos mes y año, establece que: "la Asamblea Constituyente representa la soberanía popular que radica en el pueblo ecuatoriano, y que por su propia naturaleza está dotada de plenos poderes";

Que, el artículo 2, numeral 2 del mismo Reglamento determina que la Asamblea Constituyente aprobará mandatos constituyentes, decisiones y normas, para el ejercicio de sus plenos poderes;

Que, la Asamblea Constituyente debe contribuir a erradicar la injusticia laboral y la aberrante discriminación social, ocasionadas por el uso y abuso de los sistemas precarios de contratación laboral conocidos como tercerización de servicios complementarios, intermediación laboral y contratación por horas;

Que, la legislación del trabajo y su aplicación se sustentan en los principios del derecho social y, por lo mismo, debe asegurar al trabajador una relación jurídica laboral directa que implique estabilidad y remuneraciones justas;

Que, la tercerización de servicios complementarios, la intermediación laboral generalizada y la contratación por horas, constituyen modalidades de relación laboral que vulneran los derechos del trabajador y los principios de estabilidad, de pago de remuneraciones justas, de organización sindical y contratación colectiva;

Que, las fuentes de empleo son generadas por las unidades económicas y entidades que realizan procesos de producción o servicios y son ellas las que demandan trabajadoras /es. Las compañías que se dedican a las actividades de tercerización de servicios complementarios e intermediación laboral, hacen uso de esa demanda con carácter mercantil para su propio beneficio;

Que, se ha tratado de limitar estas formas discriminatorias de contratación laboral a través de la Ley Reformatoria al Código del Trabajo, mediante la cual se regula la actividad de tercerización de servicios complementarios y la intermediación laboral, publicada en el Registro Oficial No 298 del 23 de junio del 2006, sin embargo de lo cual, las empresas usuarias han abusado de estas formas de contratación, perjudicando a miles de trabajadores en el Ecuador;

Que, muchas empresas intermediarias, tercerizadoras y otras que actúan al margen de la ley, en complicidad con ciertas empresas usuarias, han vulnerado sistemáticamente los derechos de los trabajadores, pagándoles remuneraciones y prestaciones sociales inferiores a las que por ley estaban

Empresa Eléctrica Provincial Cotopaxi S.A. Clientes Mandato Nro. 8	<b>OC b 2 /8</b>
--	------------------

obligados e incluso han deshumanizado el trabajo, convirtiendo a la fuerza del trabajo en simple mercancía;

Que, la tercerización de servicios, la intermediación laboral y la contratación por horas, precarizan la actividad laboral, desentienden y desconocen los convenios internacionales de trabajo e impiden la organización sindical y la contratación colectiva;

Que, es imperativo suprimir y prohibir estas formas extrañas y precarias de trabajo, para promover y recuperar los derechos laborales;

Que, en aras de la equidad laboral es necesario revisar y regular las cláusulas de los contratos colectivos de trabajo celebrados por instituciones del sector público, empresas públicas estatales, de organismos seccionales y por las entidades de derecho privado en las que, bajo cualquier denominación, naturaleza o estructura jurídica, el Estado o sus Instituciones tienen participación accionaria mayoritaria y/o aportes directos o indirectos de recursos públicos, que contienen privilegios y beneficios desmedidos y exagerados de grupos minoritarios que atentan contra el interés general y de los propios trabajadores; y,

En uso de sus atribuciones y facultades expide el siguiente:

### **MANDATO CONSTITUYENTE No. 8**

Artículo 1.- Se elimina y prohíbe la tercerización e intermediación laboral y cualquier forma de precarización de las relaciones de trabajo en las actividades a las que se dedique la empresa o empleador. La relación laboral será directa y bilateral entre trabajador y empleador.

Artículo 2.- Se elimina y prohíbe la contratación laboral por horas.

Con el fin de promover el trabajo, se garantiza la jornada parcial prevista en el artículo 82 del Código del Trabajo y todas las demás formas de contratación contempladas en dicho cuerpo legal, en las que el trabajador gozará de estabilidad y de la protección integral de dicho cuerpo legal y tendrá derecho a una remuneración que se pagará aplicando la proporcionalidad en relación con la remuneración que corresponde a la jornada completa, que no podrá ser inferior a la remuneración básica mínima unificada. Asimismo, tendrá derecho a todos los beneficios de ley, incluido el fondo de reserva y la afiliación al régimen general del seguro social obligatorio.

En las jornadas parciales, lo que exceda del tiempo de trabajo convenido, será remunerado como jornada suplementaria o extraordinaria, con los recargos de ley.

Artículo 3.- Se podrán celebrar contratos con personas naturales o jurídicas autorizadas como prestadores de actividades complementarias por el Ministerio

Empresa Eléctrica Provincial Cotopaxi S.A. Clientes Mandato Nro. 8	<b>OC b 3 /8</b>
--	------------------

de Trabajo y Empleo, cuyo objeto exclusivo sea la realización de actividades complementarias de: vigilancia, seguridad, alimentación, mensajería y limpieza, ajenas a las labores propias o habituales del proceso productivo de la usuaria.

Artículo 4.- En los contratos a que se refiere el artículo anterior, la relación laboral operará entre los prestadores de actividades complementarias y el personal por ésta contratado en los términos de la ley, sin perjuicio de la responsabilidad solidaria de la persona en cuyo provecho se preste el servicio.

Los trabajadores de estas empresas de acuerdo con su tiempo anual de servicios participarán proporcionalmente del porcentaje legal de las utilidades líquidas de las empresas usuarias, en cuyo provecho se realiza la obra o se presta el servicio. Si las utilidades de la empresa que realiza actividades complementarias fueren superiores a las de la usuaria, el trabajador solo percibirá éstas.

Además, los trabajadores que laboren en estas empresas, tendrán todos los derechos consagrados en la Constitución Política de la República, convenios con la OIT, ratificados por el Ecuador, este Mandato, el Código del Trabajo, la Ley de Seguridad Social y demás normas aplicables.

Artículo 5.- En el contrato de trabajo que se suscriba entre la empresa que se dedica a actividades complementarias y cada uno de sus trabajadores, en ningún caso se pactará una remuneración inferior a la básica mínima unificada o a los mínimos sectoriales, según la actividad o categoría ocupacional.

Dichos contratos de trabajo obligatoriamente deben celebrarse por escrito y registrarse dentro de los treinta días subsiguientes a su celebración, ante el Ministerio de Trabajo y Empleo.

Es nula toda cláusula que impida que el trabajador de actividades complementarias sea contratado directamente por la usuaria bajo otra modalidad contractual.

La empresa que realiza actividades complementarias tiene la obligación de entregar al trabajador contratado el valor total de la remuneración que por tal concepto reciba de la usuaria, lo cual deberá acreditarse mediante la remisión mensual de una copia de los roles de pago firmados por los trabajadores y las planillas de aportes al IESS con el sello de cancelación o los documentos que acrediten tales operaciones, requisito sin el cual la usuaria no realizará el pago de la respectiva factura a la empresa que se dedica a actividades complementarias.

La empresa que realiza actividades complementarias, en el contrato mercantil que celebre con la usuaria, deberá garantizar el pago íntegro de las remuneraciones del trabajador y de todos sus beneficios laborales y de seguridad social.

Artículo 6.- Las empresas de actividades complementarias y las usuarias no pueden entre sí, ser matrices, filiales, subsidiarias ni relacionadas, ni tener

Empresa Eléctrica Provincial Cotopaxi S.A. Clientes Mandato Nro. 8	<b>OC b 4 /8</b>
--	------------------

participación o relación societaria de ningún tipo, hecho que debe acreditarse mediante una declaración juramentada de los representantes legales de las empresas que suscriben el contrato y otorgada ante notario o juez competente que determine esta circunstancia.

La usuaria del sector privado que contrate a una persona jurídica, vinculada para el ejercicio de las actividades complementarias, asumirá a los trabajadores como su personal de manera directa y será considerada para todos los efectos como empleador del trabajador, vínculo que se registrará por las normas del Código del Trabajo. Además, será sancionada con una multa de seis (6) remuneraciones básicas mínimas unificadas, sanción que será impuesta por los directores regionales. Si esta vinculación sucediera en el sector público, será el funcionario que contrate la empresa de actividades complementarias quien asumirá a los trabajadores a título personal como directos y dependientes, sin que las instituciones del sector público, empresas públicas estatales, municipales y por las entidades de derecho privado en las que, bajo cualquier denominación, naturaleza o estructura jurídica, el Estado o sus Instituciones tienen participación accionaría mayoritaria y/o aportes directos o indirectos de recursos públicos, puedan hacerse cargo de ellos ni asuma responsabilidad alguna, ni siquiera en lo relativo a la solidaridad patronal que en todos los casos corresponderá a dicho funcionario, quien además será sancionado con multa de seis (6) remuneraciones básicas mínimas unificadas y la remoción o pérdida de su cargo, según corresponda, sin derecho a indemnización alguna.

Artículo 7.- Las violaciones de las normas del Código del Trabajo, serán sancionadas en la forma prescrita en los artículos pertinentes de dicho cuerpo legal y, cuando no se haya fijado sanción especial, el Director Regional del Trabajo impondrá multas de un mínimo de tres y hasta un máximo de veinte sueldos o salarios básicos unificados del trabajador en general, sin perjuicio de lo establecido en el artículo 95 del Código de la Niñez y la Adolescencia. Igual sanción se impondrá en caso de violación de las regulaciones del presente Mandato.

Los jueces y los inspectores de trabajo podrán imponer multas de hasta tres sueldos o salarios básicos unificados del trabajador en general.

## DISPOSICIONES GENERALES

**PRIMERA:** Para el caso de las empresas del sector estratégico público, los servicios técnicos especializados que requieran dichas empresas, podrán ser contratados civilmente. Los trabajadores de las empresas de servicios técnicos especializados, tendrán relación directa y bilateral con éstas y se sujetarán a las disposiciones del Código de Trabajo.

**SEGUNDA:** Se podrá contratar civilmente servicios técnicos especializados ajenos a las actividades propias y habituales de la usuaria, tales como los de contabilidad, publicidad, consultoría, auditoría, jurídicos y de sistemas, entre otros, que serán prestados por personas naturales, o jurídicas con su propio



Empresa Eléctrica Provincial Cotopaxi S.A. Clientes Mandato Nro. 8	<b>OC b 5 /8</b>
--	------------------

personal y que contarán con la adecuada infraestructura física y estructura organizacional, administrativa y financiera. La relación laboral será directa y bilateral entre los prestadores de servicios técnicos especializados y sus trabajadores.

**TERCERA:** Los profesores de establecimientos particulares de niveles pre primario, primario, medio y superior, que no laboren jornadas completas diarias o semanales de trabajo, serán contratados mediante la modalidad de jornada parcial. El Ministerio de Trabajo y Empleo establecerá la respectiva Comisión Sectorial para la fijación del sueldo o salario básico unificado de los trabajadores de este sector. Además, tendrán derecho a la protección integral del Código del Trabajo y percibirán sus remuneraciones aún en los períodos vacacionales.

**CUARTA:** Se garantiza la contratación colectiva de trabajo en las instituciones del sector público, empresas públicas estatales, de organismos seccionales y por las entidades de derecho privado en las que, bajo cualquier denominación, naturaleza o estructura jurídica, el Estado o sus Instituciones tienen participación accionaria mayoritaria y/o aportes directos o indirectos de recursos públicos, que se ajuste a los términos establecidos en los mandatos constituyentes y en las regulaciones del Ministerio del Trabajo y Empleo.

### DISPOSICIONES TRANSITORIAS

**PRIMERA:** Todos los contratos de intermediación laboral vigentes a la fecha de expedición del presente Mandato, se declaran concluidos, sin derecho a ningún tipo de indemnización ni reclamo de ninguna naturaleza, por parte de las empresas que venían operando como intermediarias laborales.

A partir de la fecha de vigencia del presente Mandato, los trabajadores intermediados cuya prestación de servicios se rigió por la Ley Reformatoria al Código del Trabajo, mediante la cual se reguló la actividad de intermediación laboral, y de tercerización de servicios complementarios, publicada en el Suplemento de Registro Oficial No. 298 de 23 de junio del 2006, serán asumidos de manera directa por las empresas del sector privado que contrataron con las intermediarias laborales, empresas usuarias que en lo sucesivo serán consideradas para todos los efectos como empleadoras directas de dichos trabajadores, quienes gozarán de un año mínimo de estabilidad, con una relación que se regirá por las normas del Código del Trabajo.

Los trabajadores intermediados que hayan sido despedidos a partir del primero de marzo del 2008, con motivo de la tramitación del presente Mandato, serán reintegrados a sus puestos de trabajo. El desacato de esta disposición será sancionado con el máximo de la multa establecida en el artículo 7 de este Mandato, por cada trabajador que no sea reintegrado y cuyo monto será entregado a éste, sin perjuicio de las indemnizaciones contempladas en los artículos 185 y 188 del Código del Trabajo.

Empresa Eléctrica Provincial Cotopaxi S.A. Clientes Mandato Nro. 8	<b>OC b 6 /8</b>
--	------------------

Los trabajadores intermediados también serán asumidos de manera directa por las instituciones del sector público, empresas públicas estatales, organismos seccionales y por las entidades de derecho privado en las que, bajo cualquier denominación, naturaleza o estructura jurídica, el Estado o sus Instituciones tienen participación accionaria mayoritaria y/o aportes directos o indirectos de recursos públicos, siempre y cuando hayan prestado sus servicios por más de 180 días con anterioridad a la aprobación de este mandato. Exclusivamente los obreros se incorporarán a los beneficios de la contratación colectiva a partir del segundo año de relación laboral directa, luego que sean revisados los excesos de la contratación colectiva.

No serán incorporados los trabajadores que se hallen incursos en el artículo 53 de la Ley de Modernización del Estado.

Los trabajadores de las actuales empresas tercerizadoras de servicios complementarios continuarán laborando en las mismas empresas bajo los términos y nuevas modalidades que se determinan en los artículos 3, 4, 5 y 6 del presente Mandato. Estas empresas deberán adecuar sus estatutos, contratos de trabajo con sus trabajadores, y contratos mercantiles con las correspondientes empresas usuarias, a la nueva modalidad antes indicada, en el plazo máximo de ciento veinte días contados a partir de la vigencia de este Mandato.

**SEGUNDA:** Los trabajadores que se encontraban laborando bajo la modalidad de contrato por horas por más de 180 días con anterioridad a la aprobación de este mandato serán contratados de manera obligatoria bajo las distintas modalidades previstas en el código del trabajo según lo establecido en el artículo 2 del presente mandato.

**TERCERA:** Las cláusulas de los contratos colectivos de trabajo que se encuentran vigentes y que fueron suscritos por las instituciones del sector público, empresas públicas estatales, organismos seccionales y por las entidades de derecho privado en las que, bajo cualquier denominación, naturaleza o estructura jurídica, el Estado o sus Instituciones tienen participación accionaria mayoritaria y/o aportes directos o indirectos de recursos públicos, serán ajustadas de forma automática a las disposiciones de los Mandatos Constituyentes y regulaciones que dicte el Ministerio de Trabajo y Empleo, en el plazo de ciento ochenta días.

Los contratos colectivos de trabajo a los que se refiere esta disposición transitoria, no ampararán a aquellas personas que desempeñen o ejerzan cargos directivos, ejecutivos y en general de representación o dirección, ni al personal que por la naturaleza de sus funciones y labores está sujeto a las leyes de orden público, y en especial a la Ley Orgánica de Servicio Civil y Carrera Administrativa, Homologación y Unificación de las Remuneraciones del Sector Público.

Empresa Eléctrica Provincial Cotopaxi S.A. Clientes Mandato Nro. 8	<b>OC b 7 /8</b>
--	------------------

El proceso de revisión de los contratos colectivos de trabajo a los que se refiere esta disposición transitoria, en el que participarán empleadores y trabajadores, se hará de manera pública y establecerá claras restricciones a todas las cláusulas en las que se consagran excesos y privilegios, tales como: transferencia y transmisión de cargos a familiares en caso de jubilación o fallecimiento del trabajador, horas suplementarias y extraordinarias no trabajadas y cobradas por dirigentes laborales, pago de vacaciones y reconocimiento de otros beneficios para el grupo familiar del trabajador, gratificaciones y beneficios adicionales por retiro voluntario, entrega gratuita de productos y servicios de la empresa, **3** entre otras cláusulas de esta naturaleza.

O  
C  
H

Las cláusulas de los contratos colectivos que no se ajusten a los parámetros a los que se refiere esta disposición transitoria y que contengan privilegios y beneficios desmedidos y exagerados que atentaren el interés general, son nulas de pleno derecho.

Los jueces, tribunales y las autoridades administrativas vigilarán el cumplimiento de esta disposición.

**CUARTA:** La Función Ejecutiva luego de un proceso de diálogo social, dentro del plazo de un año establecerá los criterios que regirán la contratación colectiva de trabajo de todas las instituciones del sector público, empresas públicas estatales, municipales y por las entidades de derecho privado en las que, bajo cualquier denominación, naturaleza o estructura jurídica, el Estado o sus Instituciones tienen participación accionaría mayoritaria y/o aportes directos o indirectos de recursos públicos, los cuales no podrán ser modificados.

**QUINTA:** El presente Mandato Constituyente, será reglamentado por el Presidente de la República en el plazo de sesenta días.

### DISPOSICIONES FINALES

**PRIMERA:** Deróguese la Ley Reformatoria al Código de Trabajo, mediante la cual se reguló la actividad de intermediación laboral y la de tercerización de servicios complementarios, publicada en el suplemento del Registro Oficial 298 de 23 de junio del 2006; los artículos 11 literal h), 14 literal g), 17 la frase "por horas" incisos sexto al decimotercero, 19 literal j), 41 inciso 2o y las palabras "o intermediarios" del artículo 100 de la Codificación del Código del Trabajo; 84 al 90 del capítulo denominado DE LAS REFORMAS AL CÓDIGO DEL TRABAJO DE LA LEY PARA LA TRANSFORMACIÓN ECONÓMICA DEL ECUADOR, relativas a la contratación laboral por horas, publicada en el Registro Oficial No.

*3 Según la presente disposición, que menciona sobre restricciones sobre la entrega gratuita de productos y servicios de la empresa, Auditoría propone hallazgo número 3.*

Empresa Eléctrica Provincial Cotopaxi S.A. Clientes Mandato Nro. 8	<b>OC b 8 /8</b>
--	------------------

34 del 13 de marzo del 2000; la frase "tercerización o intermediación de servicios" de la disposición general primera y la disposición general cuarta de la Ley Orgánica de Servicio Civil y Carrera Administrativa y Unificación y Homologación de las Remuneraciones del Sector Público; el artículo 18 de la Ley 97 de Turismo, publicada en el Suplemento del Registro Oficial 733 del 27 de diciembre del 2002; los términos relativos a la tercerización e intermediación laboral de los numerales 2 y 9 del artículo 7 del Reglamento General a la Ley sobre Discapacidades; y, el Reglamento para la contratación laboral por horas, publicado en el Registro Oficial No. 547, de 18 de marzo del 2005; así como todas las disposiciones legales y reglamentarias que se opongan o contradigan al presente Mandato.

**SEGUNDA:** Para un efectivo control y cumplimiento de las disposiciones del presente mandato, que consolide los derechos fundamentales de los trabajadores y la seguridad jurídica de los empleadores, el Ejecutivo fortalecerá la infraestructura organizacional, administrativa y financiera del Ministerio de Trabajo y Empleo.

**TERCERA:** Este Mandato es de obligatorio cumplimiento y en tal virtud, no será susceptible de queja, impugnación, acción de amparo, demanda, reclamo, criterio o pronunciamiento administrativo o judicial alguno y entrará en vigencia en forma inmediata, sin perjuicio de su publicación en la Gaceta Constituyente y/o en el Registro Oficial.

Con el contenido de este Mandato Constituyente, notifíquese al Presidente Constitucional de la República, a los representantes de los Poderes Constituidos y a los Órganos de Control.

Se dispone su difusión nacional, para conocimiento del pueblo ecuatoriano.

Dado y suscrito en el Centro Cívico "Ciudad Alfaro", cantón Montecristi, Provincia de Manabí de la República del Ecuador, a los treinta días del mes de abril del 2008.

ALBERTO ACOSTA  
**Presidente de la Asamblea Constituyente**

FRANCISCO VERGARA O.  
**Secretario de la Asamblea Constituyente**

**DECRETO EJECUTIVO No. 1553**  
**Publicado en Registro Oficial No. 300**  
**del 27 de junio de 2006**

**ALFREDO PALACIO GONZÁLEZ**  
**PRESIDENTE CONSTITUCIONAL DE LA REPÚBLICA**

**CONSIDERANDO:**

Que con Decreto Ejecutivo No. 571, publicado en el Registro Oficial No. 130 de 22 de julio de 2003, se expidió el Reglamento para el pago de remuneraciones a los servidores públicos a través del Sistema de Pagos Interbancarios del Banco Central del Ecuador, como una modalidad de pago a través de transferencias electrónicas a las cuentas corrientes y de ahorros personales;

Que, con Decreto Ejecutivo No. 1270, publicado en el Registro Oficial No. 253 de 18 de enero de 2004, se incluyó la cuenta especial para pagos como un medio alternativo a las cuentas corrientes y de ahorros, para las transferencias de las remuneraciones de los servidores públicos;

Que, es necesario integrar el pago de todas las obligaciones y anticipos legalmente comprometidos al Sistema de Pagos Interbancarios, a fin de permitir al Servicio de Rentas Internas vincular la información del Sistema de Pagos Interbancarios con el sistema tributario;

Que el Directorio del Banco Central del Ecuador, mediante Regulación No. 097-2002 estableció la base normativa para el funcionamiento del Sistema de Pagos Interbancarios (SPI), que se constituye en un medio de pago y que permite a través del Banco Central del Ecuador y en el ámbito nacional, la transferencia electrónica de fondos entre cuentas corrientes, cuentas de ahorros y cuenta especial para pagos de clientes de instituciones financieras diferentes; y,

En ejercicio de la facultad establecida en los numerales 5 y 9 del Art. 171 de la Constitución Política de la República.

**DECRETA:**

**EXPEDIR EL SIGUIENTE REGLAMENTO SUSTITUTIVO PARA EL PAGO DE LAS REMUNERACIONES A LOS SERVIDORES PÚBLICOS Y DE TODAS LAS OBLIGACIONES ADQUIRIDAS Y ANTICIPOS LEGALMENTE COMPROMETIDOS QUE DEBEN REALIZAR LAS INSTITUCIONES DEL SECTOR PÚBLICO, A TRAVÉS DEL SISTEMA DE PAGOS INTERBANCARIOS DEL BANCO CENTRAL DEL ECUADOR.**

**Art.1** .- Todas las instituciones del Estado comprendidas en el Art. 116 de la Constitución Política de la República, deberán obligatoriamente utilizar el

Empresa Eléctrica Provincial Cotopaxi S.A. Clientes Reglamento del Sistema de Pagos Interbancarios	OC c 2 /3
--	-----------

Sistema de pagos Interbancarios (SPI) del Banco Central del Ecuador, para realizar los pagos de las remuneraciones a sus servidores públicos y de todas las obligaciones adquiridas y anticipos legalmente comprometidos.

**Art.2.-** El Sistema de Pagos Interbancarios (SPI) se operativizará a través de transferencias electrónicas directas de las “cuentas tipo” que las instituciones del Estado mantienen en el Banco Central del Ecuador a las cuentas corrientes, de ahorro o especiales que los beneficiarios mantengan en las instituciones del sistema financiero nacional, calificadas por la Superintendencia de Bancos y Seguros. Las instituciones financieras mantendrán la documentación de respaldo suficiente que permita identificar a los titulares de las cuentas que reciban acreditaciones de recursos públicos.

Excepcionalmente, con autorización de la Subsecretaría General de Finanzas del Ministerio de Economía y Finanzas, y sobre la base de un informe técnico debidamente sustentado en el que se determine que la institución no puede adoptar el nuevo sistema por problemas logísticos, se podrán efectuar estos pagos a través de las cuentas oficiales en el Banco Nacional de Fomento y solo de manera temporal mientras se automatiza la sucursal del Banco Nacional de Fomento y accedan a otra entidad del sistema financiero nacional.

**Art.3.-** Los dignatarios, autoridades, funcionarios, servidores y trabajadores públicos, proveedores y terceros deberán acreditarse como titulares de una cuenta corriente, de ahorros y/o especial en cualquier institución bancaria, mutualista o cooperativa de ahorro y crédito que mantenga cuenta en el Banco Central del Ecuador y que se encuentre bajo control de la Superintendencia de Bancos y Seguros, como requisito indispensable para recibir todo pago de las instituciones del Estado.

**Art.4.-** Las entidades y organismos del sector público ordenarán las transferencias de fondos para el pago de las remuneraciones de sus servidores y de todas las obligaciones adquiridas y anticipos legalmente comprometidos, únicamente a las cuentas corrientes y/o de ahorros de sus titulares; y, a la cuenta especial de los beneficiarios cuyas remuneraciones deban acreditarse en dicha cuenta. La entidad del sistema financiero deberán mantener la información suficiente que permita identificar al beneficiario de los recursos acreditados y deberá reportarla al Ministerio de Economía y Finanzas en los formatos y plazos que ésta establezca.

OCCI  
 1 / 2

**Art.5.-** Las entidades y organismos del sector público remitirán los detalles de los pagos al Banco Central del Ecuador, en forma directa, en los formatos y diseños requeridos por el Sistema de Pagos Interbancarios.

**Art.6.-** El Ministerio de Economía y Finanzas no transferirá a las cuentas “T” de las entidades públicas en el Banco Central del Ecuador, que no se hayan incorporado al nuevo esquema de pagos, en los plazos previstos en el presente Decreto Ejecutivo. Se exceptúa a las entidades públicas que por problemas

Elaborado por: ASCA	Fecha: 5-junio-2008
Supervisado por: IB CA	Fecha: 10-junio-2008



<p style="text-align: center;">Empresa Eléctrica Provincial Cotopaxi S.A. Clientes Reglamento del Sistema de Pagos Interbancarios</p>	<p><b>OC c 3 /3</b></p>
---	-------------------------

operativos o logísticos, debidamente justificados ante el Ministerio de Economía y Finanzas, no puedan incorporarse inmediatamente al nuevo mecanismo de pagos a través del Sistema de Pagos Interbancarios, según lo establecido en el segundo inciso del artículo 2 del presente Decreto.

**Art.7.-** Las entidades y organismos del sector público incursos en los casos de excepción mencionados en el artículo 2, deberán realizar los pagos desde las cuentas oficiales del Banco Nacional de Fomento.

**Art.8.-** El Ministerio de Economía y Finanzas, la Contraloría General del Estado y el Banco Central del Ecuador, se encargarán de la coordinación operativa y normativa que corresponda para la implantación de esta modalidad para todos los pagos legalmente comprometidos u obligados.

**Art.9.-** El Sistema de Pagos Interbancarios de que trata el presente Reglamento Sustitutivo formará parte de un Sistema Oficial e integrado de información del Sector Público.

**Art.10.-** El Ministerio de Economía y Finanzas tendrá acceso incondicional e irrestricto a toda la información de la base de datos que contenga el Sistema de Pagos Interbancarios, para lo cual implementará un enlace en línea con el Banco Central del Ecuador. Esta información o parte de ella estará disponible para formar parte del Sistema Oficial e Integrado de Información del Sector Público y amplia difusión.

**DISPOSICIÓN TRANSITORIA.-** Las entidades y organismos del sector público deberán incorporarse al nuevo esquema de pagos establecido en el presente Decreto Ejecutivo hasta el 15 de julio de 2006.

#### **DISPOSICIONES FINALES:**

Derogase todas las disposiciones de igual o menor jerarquía que se opongan al presente Decreto.

De la ejecución y cumplimiento del presente Decreto, que entrará en vigencia a partir de su publicación en el Registro Oficial, en el ámbito de sus respectivas responsabilidades y competencias, encárguese el Ministerio de Economía y Finanzas; el Gerente General del Banco Central del Ecuador y el Contralor General del Estado.

Dado en el Palacio Nacional, en Quito, a 16 de junio de 2006.

**ALFREDO PALACIO GONZÁLEZ  
PRESIDENTE CONSTITUCIONAL DE LA REPÚBLICA**

**DIEGO BORJA CORNEJO  
MINISTRO DE ECONOMÍA Y FINANZAS**

Elaborado por: ASCA	Fecha: 5-junio-2008
Supervisado por: IB CA	Fecha: 10-junio-2008

Empresa Eléctrica Provincial Cotopaxi S.A. CONSULTA DE SALDOS Clientes		OC a 1/140	
EMPRESA ELECTRICA PROVINCIAL COTOPAXI SA		S104A8YM	21/05/08
LATACUNGA - AUDITORIA INTERNA		SCERC122	15:48:34
SOLA002 ***** Comercialización de Energía ▶ *****			
Consulta planillas de cuenta			
Cambiar			
Zona . . . . .	1	COTOPAXI	
Agencia. . . . .	91	EMPLEADOS	
Sector . . . . .	EMP	Empleados	
Mes y año de ciclo . .	12 2007	⊖	Numero Comprobantes SRI: NDV 0010092387821
Código de cuenta . . .	95793		Secuencia. . . 8549202 P/C P
Cliente. . . . .	1	«	GARZON ULLOA PAUL ALBERTO
Pliego y tarifa. . . .	114	R	
Consumo energía activa	177	MED	L.Ini 9.401 L.Fin 9.578
Kw PIT . . . . .	0		Kw Lampara . . . 0
Consumo por demanda. .	0		Consumo Activa Base 0
Consumo reactiva . . .	0,000		Saldos
Valor consumo. . . . .		18,63	2,79
Impuestos y otros. . .		6,81	6,81
Total planilla . . . .		25,44	9,60 Δ
Subsidio Gobierno . . .		0,00	% IVA S= 12,00
Estado . . . . .	CAN	Cancelada	% IVA 0= 0,00
Elaborado por: ASCA		Fecha:5-junio-2008	
Suprvis. por: IB CA		Fecha:10-junio-2008	

Empresa Eléctrica Provincial Cotopaxi S.A. CONSULTA DE SALDOS Clientes		OC a 2/140	
EMPRESA ELECTRICA PROVINCIAL COTOPAXI SA		S104A8YM	21/05/08
LATACUNGA - AUDITORIA INTERNA		SCERC122	15:53:39
SOLA002 ***** Comercialización de Energía ▶ *****			
Consulta planillas de cuenta			
Cambiar			
Zona . . . . .	1	COTOPAXI	
Agencia. . . . .	91	EMPLEADOS	
Sector . . . . .	EMP	Empleados	
Mes y año de ciclo . .	12 2007	⊖	Numero Comprobantes SRI: NDV 0010092387773
Código de cuenta . . .	6431		Secuencia. . . 8549154 P/C P
Cliente. . . . .	718	«	AGUILERA RUEDA MARIA AUGUSTA
Pliego y tarifa. . . .	114	R	
Consumo energía activa	139	MED	L.Ini 7.943 L.Fin 8.082
Kw PIT . . . . .	0		Kw Lampara . . . 0
Consumo por demanda. .	0		Consumo Activa Base 0
Consumo reactiva . . .	0,000		Saldos
Valor consumo. . . . .		14,62	2,19
Impuestos y otros. . .		5,53	5,53
Total planilla . . . .		20,15	7,72Δ
Subsidio Gobierno . . .		0,00	% IVA S= 12,00
Estado . . . . .	CAN	Cancelada	% IVA 0= 0,00
Elaborado por: ASCA		Fecha:5-junio-2008	
Suprvis. por: IB CA		Fecha:10-junio-2008	

▶ Detalle de la deuda    Δ Monto de la deuda    « Auxiliar contable  
 ⊖ Fecha de generación de la deuda



Empresa Eléctrica Provincial Cotopaxi S.A. CONSULTA DE SALDOS Clientes		OC a 3/140	
EMPRESA ELECTRICA PROVINCIAL COTOPAXI SA		S104A8YM	21/05/08
LATACUNGA - AUDITORIA INTERNA		SCERC122	16:01:59
SOLA002 ***** Comercialización de Energía ▶ *****			
Consulta planillas de cuenta			
Cambiar			
Zona . . . . .	1	COTOPAXI	
Agencia. . . . .	91	EMPLEADOS	
Sector . . . . .	EMP	Empleados	
Mes y año de ciclo . . .	12 2007	∩ Numero Comprobantes SRI: NDV 0010092387803	
Código de cuenta . . .	33104	Secuencia. . . 8549184 P/C P	
Cliente. . . . .	1321	« ALMACHE NERIS MANUEL	
Pliego y tarifa. . . .	114	R	
Consumo energía activa	195	MED L.Ini 31.842 L.Fin 32.037	
Kw PIT . . . . .	0	Kw Lampara . . . 0	
Consumo por demanda. .	0	Consumo Activa Base 0	
Consumo reactiva . . .	0,000	Saldos	
Valor consumo. . . . .	20,57	3,09	
Impuestos y otros. . .	7,44	7,44	
Total planilla . . . .	28,01	10,53	Δ
Subsidio Gobierno . . .	0,00	% IVA S= 12,00	
Estado . . . . .	CAN	Cancelada	% IVA 0= 0,00
Elaborado por: ASCA		Fecha:5-junio-2008	
Suprvis. por: IB CA		Fecha:10-junio-2008	

Empresa Eléctrica Provincial Cotopaxi S.A. CONSULTA DE SALDOS Clientes		OC a 4/140	
EMPRESA ELECTRICA PROVINCIAL COTOPAXI SA		S104A8YM	21/05/08
LATACUNGA - AUDITORIA INTERNA		SCERC122	16:03:28
SOLA002 ***** Comercialización de Energía ▶ *****			
Consulta planillas de cuenta			
Cambiar			
Zona . . . . .	1	COTOPAXI	
Agencia. . . . .	91	EMPLEADOS	
Sector . . . . .	EMP	Empleados	
Mes y año de ciclo . . .	12 2007	∩ Numero Comprobantes SRI: NDV 0010092387796	
Código de cuenta . . .	12251	Secuencia. . . 8549177 P/C P	
Cliente. . . . .	1795	« ALVAREZ BAUTISTA MOISES R	
Pliego y tarifa. . . .	114	R	
Consumo energía activa	228	MED L.Ini 35.770 L.Fin 35.998	
Kw PIT . . . . .	0	Kw Lampara . . . 0	
Consumo por demanda. .	0	Consumo Activa Base 0	
Consumo reactiva . . .	0,000	Saldos	
Valor consumo. . . . .	24,39	6,20	
Impuestos y otros. . .	8,66	8,66	
Total planilla . . . .	33,05	14,86	Δ
Subsidio Gobierno . . .	0,00	% IVA S= 12,00	
Estado . . . . .	CAN	Cancelada	% IVA 0= 0,00
Elaborado por: ASCA		Fecha:5-junio-2008	
Suprvis. por: IB CA		Fecha:10-junio-2008	

▶ Detalle de la deuda    Δ Monto de la deuda    « Auxiliar contable  
∩ Fecha de generación de la deuda

Empresa Eléctrica Provincial Cotopaxi S.A. CONSULTA DE SALDOS Clientes						OC a 5/140
EMPRESA ELECTRICA PROVINCIAL COTOPAXI SA			S104A8YM	21/05/08		
LATACUNGA - AUDITORIA INTERNA			SCERC122	16:05:49		
SOLA002	***** Comercialización de Energía ▶ *****					
	Consulta planillas de cuenta					
	Cambiar					
Zona . . . . .	1	COTOPAXI				
Agencia. . . . .	91	EMPLEADOS				
Sector . . . . .	EMP	Empleados				
Mes y año de ciclo . . .	12 2007	∩	Numero Comprobantes SRI: NDV 0010092387830			
Código de cuenta . . .	4908	Secuencia. . .		8549211	P/C P	
Cliente. . . . .	2043	«	AMAYA BRAVO RODRIGO REINALDO			
Pliego y tarifa. . . .	114	R				
Consumo energía activa	151	MED	L.Ini	2.966	L.Fin	3.117
Kw PIT . . . . .	0	Kw Lampara . . .				0
Consumo por demanda. .	0	Consumo Activa Base				0
Consumo reactiva . . .	0,000	Saldos				
Valor consumo. . . . .		15,82		2,37		
Impuestos y otros. . .		5,91		5,91		
Total planilla . . . .		21,73		8,28	Δ	
Subsidio Gobierno . . .		0,00		% IVA S=	12,00	
Estado . . . . .	CAN	Cancelada		% IVA 0=	0,00	
				Elaborado por: ASCA	Fecha:5-junio-2008	
				Suprvis. por: IB CA	Fecha:10-junio-2008	

Empresa Eléctrica Provincial Cotopaxi S.A. CONSULTA DE SALDOS Clientes						OC a 6/140
EMPRESA ELECTRICA PROVINCIAL COTOPAXI SA			S104A8YM	21/05/08		
LATACUNGA - AUDITORIA INTERNA			SCERC122	16:07:01		
SOLA002	***** Comercialización de Energía ▶ *****					
	Consulta planillas de cuenta					
	Cambiar					
Zona . . . . .	1	COTOPAXI				
Agencia. . . . .	91	EMPLEADOS				
Sector . . . . .	EMP	Empleados				
Mes y año de ciclo . . .	12 2007	∩	Numero Comprobantes SRI: NDV 0010092387781			
Código de cuenta . . .	909	Secuencia. . .		8549162	P/C P	
Cliente. . . . .	2176	«	AMORES SANDOVAL HERNAN			
Pliego y tarifa. . . .	114	R				
Consumo energía activa	253	MED	L.Ini	81.411	L.Fin	81.664
Kw PIT . . . . .	0	Kw Lampara . . .				0
Consumo por demanda. .	0	Consumo Activa Base				0
Consumo reactiva . . .	0,000	Saldos				
Valor consumo. . . . .		27,31		8,97		
Impuestos y otros. . .		9,59		9,59		
Total planilla . . . .		36,90		18,56	Δ	
Subsidio Gobierno . . .		0,00		% IVA S=	12,00	
Estado . . . . .	CAN	Cancelada		% IVA 0=	0,00	
				Elaborado por: ASCA	Fecha:5-junio-2008	
				Suprvis. por: IB CA	Fecha:10-junio-2008	

▶ Detalle de la deuda    Δ Monto de la deuda    « Auxiliar contable  
∩ Fecha de generación de la deuda

Empresa Eléctrica Provincial Cotopaxi S.A. CONSULTA DE SALDOS Clientes		OC a 7/140	
EMPRESA ELECTRICA PROVINCIAL COTOPAXI SA		S104A8YM	21/05/08
LATACUNGA - AUDITORIA INTERNA		SCERC122	16:07:41
SOLA002 ***** Comercialización de Energía ▶ *****			
Consulta planillas de cuenta			
Cambiar			
Zona . . . . .	1	COTOPAXI	
Agencia. . . . .	91	EMPLEADOS	
Sector . . . . .	EMP	Empleados	
Mes y año de ciclo . . .	12	2007 ◊	Numero Comprobantes SRI: NDV 0010092387843
Código de cuenta . . .	4411	Secuencia. . .	8549224 P/C P
Cliente. . . . .	4276 ◀	BARBOSA VILLACRÉS VICTOR	
Pliego y tarifa. . . . .	114	R	
Consumo energía activa	122	MED	L.Ini 13.862 L.Fin 13.984
Kw PIT . . . . .	0		Kw Lampara . . . 0
Consumo por demanda. .	0		Consumo Activa Base 0
Consumo reactiva . . .	0,000		Saldos
Valor consumo. . . . .		12,94	1,94
Impuestos y otros. . .		4,99	4,99
Total planilla . . . . .		17,93	6,93 Δ
Subsidio Gobierno . . .		0,00	% IVA S= 12,00
Estado . . . . .	CAN	Cancelada	% IVA 0= 0,00
		Elaborado por: ASCA	Fecha:5-junio-2008
		Suprvis. por: IB CA	Fecha:10-junio-2008

Empresa Eléctrica Provincial Cotopaxi S.A. CONSULTA DE SALDOS Clientes		OC a 8/140	
EMPRESA ELECTRICA PROVINCIAL COTOPAXI SA		S104A8YM	21/05/08
LATACUNGA - AUDITORIA INTERNA		SCERC122	16:08:46
SOLA002 ***** Comercialización de Energía ▶ *****			
Consulta planillas de cuenta			
Cambiar			
Zona . . . . .	1	COTOPAXI	
Agencia. . . . .	91	EMPLEADOS	
Sector . . . . .	EMP	Empleados	
Mes y año de ciclo . . .	12	2007 ◊	Numero Comprobantes SRI: NDV 0010092387813
Código de cuenta . . .	59856	Secuencia. . .	8549194 P/C P
Cliente. . . . .	5515 ◀	BOURGEAT TERAN SALOME	
Pliego y tarifa. . . . .	114	R	
Consumo energía activa	196	MED	L.Ini 14.931 L.Fin 15.127
Kw PIT . . . . .	0		Kw Lampara . . . 0
Consumo por demanda. .	0		Consumo Activa Base 0
Consumo reactiva . . .	0,000		Saldos
Valor consumo. . . . .		20,68	3,10
Impuestos y otros. . .		7,47	7,47
Total planilla . . . . .		28,15	10,57 Δ
Subsidio Gobierno . . .		0,00	% IVA S= 12,00
Estado . . . . .	CAN	Cancelada	% IVA 0= 0,00
Mas ..			
F3=Salir F5=Renovar F12=Regresar		Elaborado por: ASCA	Fecha:5-junio-2008
		Suprvis. por: IB CA	Fecha:10-junio-2008

▶ Detalle de la deuda      Δ Monto de la deuda      ◀ Auxiliar contable  
◊ Fecha de generación de la deuda

<b>Empresa Eléctrica Provincial Cotopaxi S.A.</b> <b>CONSULTA DE SALDOS</b> <b>Clientes</b>		<b>OC a 9/140</b>	
EMPRESA ELECTRICA PROVINCIAL COTOPAXI SA LATACUNGA - AUDITORIA INTERNA SOLA002		S104A8YM SCERC122	21/05/08 16:09:34
***** Comercialización de Energía ▶ ***** Consulta planillas de cuenta Cambiar			
Zona . . . . .	1	COTOPAXI	
Agencia. . . . .	91	EMPLEADOS	
Sector . . . . .	EMP	Empleados	
Mes y año de ciclo . . .	12 2007	⌈	Numero Comprobantes SRI: NDV 0010092387768
Código de cuenta . . .	50693		Secuencia. . . 8549149 P/C P
Cliente. . . . .	5979	«	CABALLEROS CAMINO ANDREA MARIANITA
Pliego y tarifa. . . .	114	R	
Consumo energía activa	168	MED	L.Ini 25.525 L.Fin 25.693
Kw PIT . . . . .	0		Kw Lampara . . . 0
Consumo por demanda. .	0		Consumo Activa Base 0
Consumo reactiva . . .	0,000		Saldos
Valor consumo. . . . .		17,65	2,65
Impuestos y otros. . .		6,50	6,50
Total planilla . . . .		24,15	9,15Δ
Subsidio Gobierno . . .		0,00	% IVA S= 12,00
Estado . . . . .	CAN	Cancelada	% IVA 0= 0,00
		Elaborado por: ASCA	Fecha:5-junio-2008
		Suprvis. por: IB CA	Fecha:10-junio-2008

<b>Empresa Eléctrica Provincial Cotopaxi S.A.</b> <b>CONSULTA DE SALDOS</b> <b>Clientes</b>		<b>OC a 10/140</b>	
EMPRESA ELECTRICA PROVINCIAL COTOPAXI SA LATACUNGA - AUDITORIA INTERNA SOLA002		S104A8YM SCERC122	21/05/08 16:10:30
***** Comercialización de Energía ▶ ***** Consulta planillas de cuenta Cambiar			
Zona . . . . .	1	COTOPAXI	
Agencia. . . . .	91	EMPLEADOS	
Sector . . . . .	EMP	Empleados	
Mes y año de ciclo . . .	12 2007		Numero Comprobantes SRI: NDV 0010092387831
Código de cuenta . . .	18723		Secuencia. . . 8549212 P/C P
Cliente. . . . .	6683	«	CAIZA PUMASHUNTA JOSE CELESTINO
Pliego y tarifa. . . .	114	R	
Consumo energía activa	196	MED	L.Ini 7.770 L.Fin 7.966
Kw PIT . . . . .	0		Kw Lampara . . . 0
Consumo por demanda. .	0		Consumo Activa Base 0
Consumo reactiva . . .	0,000		Saldos
Valor consumo. . . . .		20,68	3,10
Impuestos y otros. . .		7,47	7,47
Total planilla . . . .		28,15	10,57 Δ
Subsidio Gobierno . . .		0,00	% IVA S= 12,00
Estado . . . . .	CAN	Cancelada	% IVA 0= 0,00
		Elaborado por: ASCA	Fecha:5-junio-2008
		Suprvis. por: IB CA	Fecha:10-junio-2008

▶ Detalle de la deuda      Δ Monto de la deuda      « Auxiliar contable  
 ⌈ Fecha de generación de la deuda

<b>Empresa Eléctrica Provincial Cotopaxi S.A.</b>				<b>OC a 11/140</b>	
<b>CONSULTA DE SALDOS</b>					
<b>Clientes</b>					
GLP321				7/05/08	
CONSULTA DE SALDOS Y MOVIMIENTOS DE AUXILIAR					
-----					
Compañía	Tipo	Cuenta Aux.	Cuenta Mayor		
EC	CL	0009009 «	1.1.3.1.0		
Saldo inicial al periodo..: 07 12					
Comprobante		Descripción		D e b e	H a b e r
80-00107	29/12/07	TRANSF.SPI NO ACREDITA ▶		12,92	
80-00107	29/12/07	TRANSF.SPI NO ACREDITA		16,12	
80-00107	29/12/07	TRANSF.SPI NO ACREDITA		19,39	
Acumulado al periodo.....:				48,43	
Saldo final del periodo...:				48,43	Δ
-----					
Seleccionar con una "X"			Roll=Avanzar/Retroceder		
F2=Seleccionar otra moneda			F8=Pantalla anterior		
F9=Sin Descripción, amplia importe D/H			F15=Ver ordenado por Fecha Comprobante		
				Elaborado por: ASCA	Fecha:5-junio-2008
				Suprvis. por: IB CA	Fecha:10-junio-2008

<b>Empresa Eléctrica Provincial Cotopaxi S.A.</b>				<b>OC a 12/140</b>	
<b>CONSULTA DE SALDOS</b>					
<b>Clientes</b>					
GLP321				7/05/08	
CONSULTA DE SALDOS Y MOVIMIENTOS DE AUXILIAR					
-----					
Compañía	Tipo	Cuenta Aux.	Cuenta Mayor		
EC	CL	0009029 «	1.1.3.1.0		
Saldo inicial al periodo..: 07 12					
Comprobante		Descripción		D e b e	H a b e r
80-00107	29/12/07	TRANSF.SPI NO ACREDITA ▶		71,09	
Acumulado al periodo.....:				71,09	
Saldo final del periodo...:				71,09	Δ
-----					
Seleccionar con una "X"			Roll=Avanzar/Retroceder		
F2=Seleccionar otra moneda			F8=Pantalla anterior		
F9=Sin Descripción, amplia importe D/H			F15=Ver ordenado por Fecha Comprobante		
Giro hacia arriba o hacia abajo más allá del primer o último registro en el ar					
				Elaborado por: ASCA	Fecha:5-junio-2008
				Suprvis. por: IB CA	Fecha:10-junio-2008

▶ Detalle de la deuda      Δ Monto de la deuda      « Auxiliar contable  
 ◡ Fecha de generación de la deuda

Empresa Eléctrica Provincial Cotopaxi S.A. CONSULTA DE SALDOS Clientes		OC a 13/140	
EMPRESA ELECTRICA PROVINCIAL COTOPAXI SA		S104A8YM	21/05/08
LATACUNGA - AUDITORIA INTERNA		SCERC122	16:12:19
SOLA002 ***** Comercialización de Energía ▶ *****			
Consulta planillas de cuenta			
Cambiar			
Zona . . . . .	1	COTOPAXI	
Agencia. . . . .	91	EMPLEADOS	
Sector . . . . .	EMP	Empleados	
Mes y año de ciclo . . .	12 2007	Numero Comprobantes SRI: NDV 0010092387767	
Código de cuenta . . .	4276	Secuencia. . . 8549148	P/C P
Cliente. . . . .	10071	« CERDA N ZOILA	
Pliego y tarifa. . . .	114 R		
Consumo energía activa	236	MED	L.Ini 654 L.Fin 890
Kw PIT . . . . .	0		Kw Lampara . . . 0
Consumo por demanda. .	0		Consumo Activa Base 0
Consumo reactiva . . .	0,000		Saldos
Valor consumo. . . . .		25,32	7,08
Impuestos y otros. . .		8,95	8,95
Total planilla . . . .		34,27	16,03Δ
Subsidio Gobierno . . .		0,00	% IVA S= 12,00
Estado . . . . .	CAN	Cancelada	% IVA 0= 0,00
		Elaborado por: ASCA	Fecha:5-junio-2008
		Suprvis. por: IB CA	Fecha:10-junio-2008

Empresa Eléctrica Provincial Cotopaxi S.A. CONSULTA DE SALDOS Clientes		OC a 14/140	
EMPRESA ELECTRICA PROVINCIAL COTOPAXI SA		S104A8YM	21/05/08
LATACUNGA - AUDITORIA INTERNA		SCERC122	16:13:43
SOLA002 ***** Comercialización de Energía ▶ *****			
Consulta planillas de cuenta			
Cambiar			
Zona . . . . .	1	COTOPAXI	
Agencia. . . . .	91	EMPLEADOS	
Sector . . . . .	EMP	Empleados	
Mes y año de ciclo . . .	12 2007	Numero Comprobantes SRI: NDV 0010092387771	
Código de cuenta . . .	32492	Secuencia. . . 8549152	P/C P
Cliente. . . . .	10181	« CEVALLOS QUEVEDO FREDDY ORLANDO	
Pliego y tarifa. . . .	114 R		
Consumo energía activa	216	MED	L.Ini 35.262 L.Fin 35.478
Kw PIT . . . . .	0		Kw Lampara . . . 0
Consumo por demanda. .	0		Consumo Activa Base 0
Consumo reactiva . . .	0,000		Saldos
Valor consumo. . . . .		22,98	4,89
Impuestos y otros. . .		8,21	8,21
Total planilla . . . .		31,19	13,10 Δ
Subsidio Gobierno . . .		0,00	% IVA S= 12,00
Estado . . . . .	CAN	Cancelada	% IVA 0= 0,00
		Elaborado por: ASCA	Fecha:5-junio-2008
		Suprvis. por: IB CA	Fecha:10-junio-2008

▶ Detalle de la deuda      Δ Monto de la deuda      « Auxiliar contable  
 ∩ Fecha de generación de la deuda

Empresa Eléctrica Provincial Cotopaxi S.A. CONSULTA DE SALDOS Clientes		OC a 15/140
EMPRESA ELECTRICA PROVINCIAL COTOPAXI SA		S104A8YM 21/05/08
LATAACUNGA - AUDITORIA INTERNA		SCERC122 16:16:04
SOLA002 ***** Comercialización de Energía ▶ *****		
Consulta planillas de cuenta		
Cambiar		
Zona . . . . .	1 COTOPAXI	
Agencia. . . . .	91 EMPLEADOS	
Sector . . . . .	EMP Empleados	
Mes y año de ciclo . .	12 2007 ◯	Numero Comprobantes SRI: NDV 0010092387789
Código de cuenta . . .	52674	Secuencia. . . 8549170 P/C P
Cliente. . . . .	11388 ◀	CHANATASIG CHANATASIG LUIS
Pliego y tarifa. . . .	114 R	
Consumo energía activa	157 MED	L.Ini 20.364 L.Fin 20.521
Kw PIT . . . . .	0	Kw Lampara . . . 0
Consumo por demanda. .	0	Consumo Activa Base 0
Consumo reactiva . . .	0,000	Saldos
Valor consumo. . . . .	16,47	2,47
Impuestos y otros. . .	6,12	6,12
Total planilla . . . .	22,59	8,59 Δ
Subsidio Gobierno . . .	0,00	% IVA S= 12,00
Estado . . . . .	CAN Cancelada	% IVA 0= 0,00
Elaborado por: ASCA		Fecha:5-junio-2008
Suprvis. por: IB CA		Fecha:10-junio-2008

Empresa Eléctrica Provincial Cotopaxi S.A. CONSULTA DE SALDOS Clientes		OC a 16/140
GLP321		7/05/08
CONSULTA DE SALDOS Y MOVIMIENTOS DE AUXILIAR		
-----		
Compañía	Tipo	Cuenta Aux. Cuenta Mayor
EC	CL	0014711 ◀ 1.1.3.1.0
Saldo inicial al periodo..: 07 12		
Comprobante	Descripción	D e b e H a b e r
80-00107 29/12/07	TRANSF.SPI NO ACREDITA ▶	110,86
Acumulado al periodo.....:		110,86
Saldo final del periodo...:		110,86 Δ
-----		
Seleccionar con una "X"		Roll=Avanzar/Retroceder
F2=Seleccionar otra moneda		F8=Pantalla anterior
F9=Sin Descripción, amplia importe D/H		F15=Ver ordenado por Fecha Comprobante
Elaborado por: ASCA		Fecha:5-junio-2008
Suprvis. por: IB CA		Fecha:10-junio-2008

▶ Detalle de la deuda      Δ Monto de la deuda      ◀ Auxiliar contable  
 ◯ Fecha de generación de la deuda

<b>Empresa Eléctrica Provincial Cotopaxi S.A.</b> <b>CONSULTA DE SALDOS</b> <b>Cientes</b>		<b>OC a 17/140</b>
GLP321	7/05/08	
CONSULTA DE SALDOS Y MOVIMIENTOS DE AUXILIAR		
-----		
Compañía	Tipo	Cuenta Aux.      Cuenta Mayor
EC	CL	0014716    ◀      1.1.3.1.0
Saldo inicial al periodo..: 07 12		440,32
Comprobante	Descripción	D e b e      H a b e r
80-00107	29/12/07 ◯ TRANSF.SPI NO ACREDITA ▶	285,27
Acumulado al periodo.....:		285,27
Saldo final del periodo...:		725,59 Δ
-----		
Seleccionar con una "X"		Roll=Avanzar/Retroceder
F2=Seleccionar otra moneda		F8=Pantalla anterior
F9=Sin Descripción, amplia importe D/H		F15=Ver ordenado por Fecha Comprobante
Elaborado por: ASCA		Fecha:5-junio-2008
Suprvis. por: IB CA		Fecha:10-junio-2008

<b>Empresa Eléctrica Provincial Cotopaxi S.A.</b> <b>CONSULTA DE SALDOS</b> <b>Cientes</b>		<b>OC a 18/140</b>
GLP321	7/05/08	
CONSULTA DE SALDOS Y MOVIMIENTOS DE AUXILIAR		
-----		
Compañía	Tipo	Cuenta Aux.      Cuenta Mayor
EC	CL	0014722    ◀      1.1.3.1.0
Saldo inicial al periodo..: 07 12		
Comprobante	Descripción	D e b e      H a b e r
80-00107	29/12/07 TRANSF.SPI NO ACREDITA ▶	262,00
Acumulado al periodo.....:		262,00
Saldo final del periodo...:		262,00 Δ
-----		
Seleccionar con una "X"		Roll=Avanzar/Retroceder
F2=Seleccionar otra moneda		F8=Pantalla anterior
F9=Sin Descripción, amplia importe D/H		F15=Ver ordenado por Fecha Comprobante
No se permite la tecla de función.		
Elaborado por: ASCA		Fecha:5-junio-2008
Suprvis. por: IB CA		Fecha:10-junio-2008

▶ Detalle de la deuda      Δ Monto de la deuda      ◀ Auxiliar contable  
 ◯ Fecha de generación de la deuda



Empresa Eléctrica Provincial Cotopaxi S.A.		CONSULTA DE SALDOS		OC a 19/140	
Clientes					
GLP321		CONSULTA DE SALDOS Y MOVIMIENTOS DE AUXILIAR		7/05/08	
-----					
Compañía	Tipo	Cuenta Aux.	Cuenta Mayor		
EC	CL	0014726 <<	1.1.3.1.0		
Saldo inicial al periodo..: 07 12					
Comprobante	Descripción		D e b e	H a b e r	
80-00107 29/12/07	TRANSF.SPI NO ACREDITA ▶		47,58		
Acumulado al periodo.....:			47,58		
Saldo final del periodo...:			47,58	Δ	
-----					
Seleccionar con una "X"		Roll=Avanzar/Retroceder			
F2=Seleccionar otra moneda		F8=Pantalla anterior			
F9=Sin Descripción, amplia importe D/H		F15=Ver ordenado por Fecha Comprobante			
		Elaborado por: ASCA		Fecha:5-junio-2008	
		Suprvis. por: IB CA		Fecha:10-junio-2008	

Empresa Eléctrica Provincial Cotopaxi S.A.		CONSULTA DE SALDOS		OC a 20/140	
Clientes					
GLP321		CONSULTA DE SALDOS Y MOVIMIENTOS DE AUXILIAR		7/05/08	
-----					
Compañía	Tipo	Cuenta Aux.	Cuenta Mayor		
EC	CL	0014734 <<	1.1.3.1.0		
Saldo inicial al periodo..: 07 12					
Comprobante	Descripción		D e b e	H a b e r	
80-00107 29/12/07	TRANSF.SPI NO ACREDITA ▶		40,27		
Acumulado al periodo.....:			40,27		
Saldo final del periodo...:			40,27	Δ	
-----					
Seleccionar con una "X"		Roll=Avanzar/Retroceder			
F2=Seleccionar otra moneda		F8=Pantalla anterior			
F9=Sin Descripción, amplia importe D/H		F15=Ver ordenado por Fecha Comprobante			
				01	
		Elaborado por: ASCA		Fecha:5-junio-2008	
		Suprvis. por: IB CA		Fecha:10-junio-2008	

▶ Detalle de la deuda      Δ Monto de la deuda      << Auxiliar contable  
 ∩ Fecha de generación de la deuda

Empresa Eléctrica Provincial Cotopaxi S.A. CONSULTA DE SALDOS Clientes		OC a 21/140
GLP321	CONSULTA DE SALDOS Y MOVIMIENTOS DE AUXILIAR	7/05/08
-----		
Compañía	Tipo	Cuenta Aux. Cuenta Mayor
EC	CL	0014756< 1.1.3.1.0
Saldo inicial al periodo.: 07 12		
Comprobante	Descripción	Debe Haber
80-00107	29/12/07 <input type="checkbox"/> TRANSF.SPI NO ACREDITA▶	90,12
Acumulado al periodo.....: 90,12		
Saldo final del periodo...: 90,12 <input type="checkbox"/>		
-----		
Seleccionar con una "X" Roll=Avanzar/Retroceder F2=Seleccionar otra moneda F8=Pantalla anterior F9=Sin Descripción, amplía importe D/H F15=Ver ordenado por Fecha Comprobante Giro hacia arriba o hacia abajo más allá del primer o último registro en el ar		
Elaborado por: ASCA		Fecha:5-junio-2008
Suprvis. por: IB CA		Fecha:10-junio-2008

Empresa Eléctrica Provincial Cotopaxi S.A. CONSULTA DE SALDOS Clientes		OC a 22/140
EMPRESA ELECTRICA PROVINCIAL COTOPAXI SA	S104A8YM	21/05/08
LATACUNGA - AUDITORIA INTERNA	SCERC122	16:17:16
SOLA002	***** Comercialización de Energía▶ *****	
Consulta planillas de cuenta		
Cambiar		
Zona . . . . .	1 COTOPAXI	
Agencia. . . . .	91 EMPLEADOS	
Sector . . . . .	EMP Empleados	
Mes y año de ciclo . . .	12 2007	Numero Comprobantes SRI: NDV 0010092387783
Código de cuenta . . .	55890	Secuencia. . . 8549164 P/C P
Cliente. . . . .	16243<	CULQUI CALVOPÍÑA LUIS FERNANDO
Pliego y tarifa. . . .	114 R	
Consumo energía activa	142 MED	L.Ini 17.392 L.Fin 17.534
Kw PIT . . . . .	0	Kw Lampara . . . 0
Consumo por demanda. .	0	Consumo Activa Base 0
Consumo reactiva . . .	0,000	Saldos
Valor consumo. . . . .	14,92	2,24
Impuestos y otros. . .	5,62	5,62
Total planilla . . . .	20,54	7,86 <input type="checkbox"/>
Subsidio Gobierno . . .	0,00	% IVA S= 12,00
Estado . . . . .	CAN Cancelada	% IVA 0= 0,00
Mas ..		
F3=Salir	F5=Renovar	F12=Regresar
Elaborado por: ASCA		Fecha:5-junio-2008
Suprvis. por: IB CA		Fecha:10-junio-2008

▶ Detalle de la deuda     Monto de la deuda    << Auxiliar contable  
 Fecha de generación de la deuda

Empresa Eléctrica Provincial Cotopaxi S.A. CONSULTA DE SALDOS Clientes		OC a 23/140
EMPRESA ELECTRICA PROVINCIAL COTOPAXI SA	S104A8YM	21/05/08
LATACUNGA - AUDITORIA INTERNA	SCERC122	16:18:13
SOLA002	***** Comercialización de Energía ▶ *****	
Consulta planillas de cuenta Cambiar		
Zona . . . . .	1 COTOPAXI	
Agencia. . . . .	91 EMPLEADOS	
Sector . . . . .	EMP Empleados	
Mes y año de ciclo . . .	01 2008 ◯	Numero Comprobantes SRI: NDV 0010092527310
Código de cuenta . . .	53154	Secuencia. . . 8692131 P/C P
Cliente. . . . .	16677◀	DE LA CRUZ ACHIG JOSE SANTIAGO
Pliego y tarifa. . . .	115 R	
Consumo energía activa	82 MED	L.Ini 11.145 L.Fin 11.227
Kw PIT . . . . .	0	Kw Lampara . . . 0
Consumo por demanda. .	0	Consumo Activa Base 0
Consumo reactiva . . .	0,000	Saldos
Valor consumo. . . . .	9,03	1,41
Impuestos y otros. . .	3,89	3,89
Total planilla . . . .	12,92	5,30 Δ
Subsidio Gobierno . . .	0,00	% IVA S= 12,00
Estado . . . . .	CAN Cancelada	% IVA 0= 0,00
Elaborado por: ASCA		Fecha:5-junio-2008
Suprvis. por: IB CA		Fecha:10-junio-2008

Empresa Eléctrica Provincial Cotopaxi S.A. CONSULTA DE SALDOS Clientes		OC a 24/140
EMPRESA ELECTRICA PROVINCIAL COTOPAXI SA	S104A8YM	21/05/08
LATACUNGA - AUDITORIA INTERNA	SCERC122	16:31:23
SOLA002	***** Comercialización de Energía ▶ *****	
Consulta planillas de cuenta Cambiar		
Zona . . . . .	1 COTOPAXI	
Agencia. . . . .	91 EMPLEADOS	
Sector . . . . .	EMP Empleados	
Mes y año de ciclo . . .	12 2007 ◯	Numero Comprobantes SRI: NDV 0010092387800
Código de cuenta . . .	52349	Secuencia. . . 8549181 P/C P
Cliente. . . . .	17062◀	VASQUEZ SANCHEZ DILFO SEVERO
Pliego y tarifa. . . .	114 R	
Consumo energía activa	310 MED	L.Ini 21.150 L.Fin 21.460
Kw PIT . . . . .	0	Kw Lampara . . . 0
Consumo por demanda. .	0	Consumo Activa Base 0
Consumo reactiva . . .	0,000	Saldos
Valor consumo. . . . .	34,04	15,37
Impuestos y otros. . .	11,65	11,65
Total planilla . . . .	45,69	27,02Δ
Subsidio Gobierno . . .	0,00	% IVA S= 12,00
Estado . . . . .	CAN Cancelada	% IVA 0= 0,00
Elaborado por: ASCA		Fecha:5-junio-2008
Suprvis. por: IB CA		Fecha:10-junio-2008

▶ Detalle de la deuda      Δ Monto de la deuda      ◀ Auxiliar contable  
 ◯ Fecha de generación de la deuda

Empresa Eléctrica Provincial Cotopaxi S.A. CONSULTA DE SALDOS Clientes		OC a 25/140
EMPRESA ELECTRICA PROVINCIAL COTOPAXI SA		S104A8YM 21/05/08
LATACUNGA - AUDITORIA INTERNA		SCERC122 16:32:09
SOLA002 ***** Comercialización de Energía ▶ ***** Consulta planillas de cuenta Cambiar		
Zona . . . . .	1 COTOPAXI	
Agencia. . . . .	91 EMPLEADOS	
Sector . . . . .	EMP Empleados	
Mes y año de ciclo . . .	12 2007 ◯ Numero Comprobantes SRI: NDV 0010092387787	
Código de cuenta . . .	6607 Secuencia. . . 8549168 P/C P	
Cliente. . . . .	17395 ◀ ERAZO LAVERDE TERESA JAQUELINE	
Pliego y tarifa. . . . .	114 R	
Consumo energía activa	385 MED L.Ini 16.926 L.Fin 17.311	
Kw PIT . . . . .	0 Kw Lampara . . . 0	
Consumo por demanda. . .	0 Consumo Activa Base 0	
Consumo reactiva . . . .	0,000 Saldos	
Valor consumo. . . . .	42,89 23,95	
Impuestos y otros. . . .	12,54 12,54	
Total planilla . . . . .	55,43 36,49 Δ	
Subsidio Gobierno . . . .	0,00 % IVA S= 12,00	
Estado . . . . .	CAN Cancelada % IVA 0= 0,00	
		Elaborado por: ASCA Fecha:5-junio-2008
		Suprvis. por: IB CA Fecha:10-junio-2008

Empresa Eléctrica Provincial Cotopaxi S.A. CONSULTA DE SALDOS Clientes		OC a 26/140
EMPRESA ELECTRICA PROVINCIAL COTOPAXI SA		S104A8YM 22/05/08
LATACUNGA - AUDITORIA INTERNA		SCERC122 09:15:44
SOLA002 ***** Comercialización de Energía ▶ ***** Consulta planillas de cuenta Cambiar		
Zona . . . . .	1 COTOPAXI	
Agencia. . . . .	91 EMPLEADOS	
Sector . . . . .	EMP Empleados	
Mes y año de ciclo . . .	12 2007 ◯ Numero Comprobantes SRI: NDV 0010092387875	
Código de cuenta . . .	52780 Secuencia. . . 8549256 P/C P	
Cliente. . . . .	18983◀ FLORES TOCA CESAR A.	
Pliego y tarifa. . . . .	114 R	
Consumo energía activa	280 MED L.Ini 16.040 L.Fin 16.320	
Kw PIT . . . . .	0 Kw Lampara . . . 0	
Consumo por demanda. . .	0 Consumo Activa Base 0	
Consumo reactiva . . . .	0,000 Saldos	
Valor consumo. . . . .	30,50 11,99	
Impuestos y otros. . . .	10,61 10,61	
Total planilla . . . . .	41,11 22,60 Δ	
Subsidio Gobierno . . . .	0,00 % IVA S= 12,00	
Estado . . . . .	CAN Cancelada % IVA 0= 0,00	
F3=Salir F5=Renovar F12=Regresar Mas ..		
		Elaborado por: ASCA Fecha:5-junio-2008
		Suprvis. por: IB CA Fecha:10-junio-2008

▶ Detalle de la deuda      Δ Monto de la deuda      ◀ Auxiliar contable  
 ◯ Fecha de generación de la deuda

<b>Empresa Eléctrica Provincial Cotopaxi S.A.</b> <b>CONSULTA DE SALDOS</b> <b>Clientes</b>		<b>OC a 27/140</b>
EMPRESA ELECTRICA PROVINCIAL COTOPAXI SA LATACUNGA - AUDITORIA INTERNA SOLA002		S104A8YM 21/05/08 SCERC122 16:36:08
***** Comercialización de Energía ▶ ***** Consulta planillas de cuenta Cambiar		
Zona . . . . .	1 COTOPAXI	
Agencia. . . . .	91 EMPLEADOS	
Sector . . . . .	EMP Empleados	
Mes y año de ciclo . . .	12 2007 ∩ Numero Comprobantes SRI: NDV 0010092387799	
Código de cuenta . . .	29744 Secuencia. . . 8549180 P/C P	
Cliente. . . . .	19238◀ GAIBOR MARCELO	
Pliego y tarifa. . . .	114 R	
Consumo energía activa	250 MED L.Ini 9.890 L.Fin 10.140	
Kw PIT . . . . .	0 Kw Lampara . . . 0	
Consumo por demanda. .	0 Consumo Activa Base 0	
Consumo reactiva . . .	0,000 Saldos	
Valor consumo. . . . .	26,96 8,63	
Impuestos y otros. . .	9,48 9,48	
Total planilla . . . .	36,44 18,11Δ	
Subsidio Gobierno . . .	0,00 % IVA S= 12,00	
Estado . . . . .	CAN Cancelada % IVA 0= 0,00	
		Mas ..
F3=Salir F5=Renovar F12=Regresar		
Elaborado por: ASCA		Fecha:5-junio-2008
Suprvis. por: IB CA		Fecha:10-junio-2008

<b>Empresa Eléctrica Provincial Cotopaxi S.A.</b> <b>CONSULTA DE SALDOS</b> <b>Clientes</b>		<b>OC a 28/140</b>
EMPRESA ELECTRICA PROVINCIAL COTOPAXI SA LATACUNGA - AUDITORIA INTERNA SOLA002		S104A8YM 21/05/08 SCERC122 16:37:12
***** Comercialización de Energía ▶ ***** Consulta planillas de cuenta Cambiar		
Zona . . . . .	1 COTOPAXI	
Agencia. . . . .	91 EMPLEADOS	
Sector . . . . .	EMP Empleados	
Mes y año de ciclo . . .	12 2007 ∩ Numero Comprobantes SRI: NDV 0010092387790	
Código de cuenta . . .	3079 Secuencia. . . 8549171 P/C P	
Cliente. . . . .	19436 ◀ GALLARDO MOLINA MELCHOR A	
Pliego y tarifa. . . .	114 R	
Consumo energía activa	153 MED L.Ini 21.083 L.Fin 21.236	
Kw PIT . . . . .	0 Kw Lampara . . . 0	
Consumo por demanda. .	0 Consumo Activa Base 0	
Consumo reactiva . . .	0,000 Saldos	
Valor consumo. . . . .	16,03 2,40	
Impuestos y otros. . .	5,98 5,98	
Total planilla . . . .	22,01 8,38 Δ	
Subsidio Gobierno . . .	0,00 % IVA S= 12,00	
Estado . . . . .	CAN Cancelada % IVA 0= 0,00	
		Mas ..
F3=Salir F5=Renovar F12=Regresar		
Elaborado por: ASCA		Fecha:5-junio-2008
Suprvis. por: IB CA		Fecha:10-junio-2008

▶ Detalle de la deuda      Δ Monto de la deuda      ◀ Auxiliar contable  
 ∩ Fecha de generación de la deuda

Empresa Eléctrica Provincial Cotopaxi S.A. CONSULTA DE SALDOS Clientes		OC a 29/140
EMPRESA ELECTRICA PROVINCIAL COTOPAXI SA LATACUNGA - AUDITORIA INTERNA SOLA002		S104A8YM 21/05/08 SCERC122 16:38:08
***** Comercialización de Energía ▶ ***** Consulta planillas de cuenta Cambiar		
Zona . . . . .	1 COTOPAXI	
Agencia. . . . .	91 EMPLEADOS	
Sector . . . . .	EMP Empleados	
Mes y año de ciclo . . .	12 2007 ◯	Numero Comprobantes SRI: NDV 0010092387794
Código de cuenta . . .	725	Secuencia. . . 8549175 P/C P
Cliente. . . . .	23131 ◀	HERRERA LEON MIGUEL ANGEL
Pliego y tarifa. . . . .	114 R	
Consumo energía activa	167 MED	L.Ini 61.893 L.Fin 62.060
Kw PIT . . . . .	0	Kw Lampara . . . 0
Consumo por demanda. . .	0	Consumo Activa Base 0
Consumo reactiva . . . .	0,000	Saldos
Valor consumo. . . . .	17,55	2,63
Impuestos y otros. . . .	6,47	6,47
Total planilla . . . . .	24,02	9,10 Δ
Subsidio Gobierno . . . .	0,00	% IVA S= 12,00
Estado . . . . .	CAN	% IVA 0= 0,00
		Elaborado por: ASCA Fecha:5-junio-2008
		Suprvis. por: IB CA Fecha:10-junio-2008

Empresa Eléctrica Provincial Cotopaxi S.A. CONSULTA DE SALDOS Clientes		OC a 30/140
GLP321		7/05/08
CONSULTA DE SALDOS Y MOVIMIENTOS DE AUXILIAR		
-----		
Comprobante de....:	Compañía	Tipo-Número Año-Periodo Fecha
	EC	80 00107 07 12 29/12/07 ◯
Cuenta de Mayor.....:	11310000000000	Cuentas por Cobrar clientes varios
Cuenta de Auxiliar....:	0029402 ◀	MECANICA DE OO.PP. FISCAL
Descripción.....:	UTIL DUP DEPOSITO SPI ▶	
Importe.....:	188,81 Δ	Debe(D) o Haber(H): D
Moneda extranjera.....:	4.720.250,00	Tasa de cambio...: 0,0000400
-----		
Intro=Continuar		F8=Pantalla anterior
F4=ver los movimientos del Comprobante		
		Elaborado por: ASCA Fecha:5-junio-2008
		Suprvis. por: IB CA Fecha:10-junio-2008

▶ Detalle de la deuda      Δ Monto de la deuda      ◀ Auxiliar contable  
 ◯ Fecha de generación de la deuda

Empresa Eléctrica Provincial Cotopaxi S.A. CONSULTA DE SALDOS Clientes		OC a 31/140	
EMPRESA ELECTRICA PROVINCIAL COTOPAXI SA		S104A8YM	21/05/08
LATACUNGA - AUDITORIA INTERNA		SCERC122	16:40:44
SOLA002 ***** Comercialización de Energía ▶ ***** Consulta planillas de cuenta Cambiar			
Zona . . . . .	1 COTOPAXI		
Agencia. . . . .	91 EMPLEADOS		
Sector . . . . .	EMP Empleados		
Mes y año de ciclo . . .	12 2007 ◻ Numero Comprobantes SRI: NDV 0010092387792		
Código de cuenta . . .	87423 Secuencia. . . 8549173 P/C P		
Cliente. . . . .	30552 ◀ MOLINA JACOME TRAJANO E.		
Pliego y tarifa. . . . .	114 R		
Consumo energía activa	199 MED L.Ini 22.099 L.Fin 22.298		
Kw PIT . . . . .	0 Kw Lampara . . . 0		
Consumo por demanda. .	0 Consumo Activa Base 0		
Consumo reactiva . . . .	0,000 Saldos		
Valor consumo. . . . .	21,00 3,15		
Impuestos y otros. . . .	7,57 7,57		
Total planilla . . . . .	28,57 10,72		
Subsidio Gobierno . . . .	0,00 % IVA S= 12,00		
Estado . . . . .	CAN Cancelada % IVA 0= 0,00		
		Elaborado por: ASCA	Fecha:5-junio-2008
		Suprvis. por: IB CA	Fecha:10-junio-2008

Empresa Eléctrica Provincial Cotopaxi S.A. CONSULTA DE SALDOS Clientes		OC a 32/140	
EMPRESA ELECTRICA PROVINCIAL COTOPAXI SA		S104A8YM	21/05/08
LATACUNGA - AUDITORIA INTERNA		SCERC122	16:41:52
SOLA002 ***** Comercialización de Energía ▶ ***** Consulta planillas de cuenta Cambiar			
Zona . . . . .	1 COTOPAXI		
Agencia. . . . .	91 EMPLEADOS		
Sector . . . . .	EMP Empleados		
Mes y año de ciclo . . .	12 2007 ◻ Numero Comprobantes SRI: NDV 0010092387874		
Código de cuenta . . .	52037 Secuencia. . . 8549255 P/C P		
Cliente. . . . .	30620 ◀ MOLINA MANUEL IGNACIO		
Pliego y tarifa. . . . .	114 R		
Consumo energía activa	167 MED L.Ini 7.060 L.Fin 7.227		
Kw PIT . . . . .	0 Kw Lampara . . . 0		
Consumo por demanda. .	0 Consumo Activa Base 0		
Consumo reactiva . . . .	0,000 Saldos		
Valor consumo. . . . .	17,55 2,63		
Impuestos y otros. . . .	6,47 6,47		
Total planilla . . . . .	24,02 9,10Δ		
Subsidio Gobierno . . . .	0,00 % IVA S= 12,00		
Estado . . . . .	CAN Cancelada % IVA 0= 0,00		
		Elaborado por: ASCA	Fecha:5-junio-2008
		Suprvis. por: IB CA	Fecha:10-junio-2008

▶ Detalle de la deuda    Δ Monto de la deuda    ◀ Auxiliar contable  
◻ Fecha de generación de la deuda

Empresa Eléctrica Provincial Cotopaxi S.A. CONSULTA DE SALDOS Clientes		OC a 33/140	
EMPRESA ELECTRICA PROVINCIAL COTOPAXI SA LATACUNGA - AUDITORIA INTERNA SOLA002		S104A8YM SCERC122	21/05/08 16:42:58
***** Comercialización de Energía ▶***** Consulta planillas de cuenta Cambiar			
Zona . . . . .	1 COTOPAXI		
Agencia. . . . .	91 EMPLEADOS		
Sector . . . . .	EMP Empleados		
Mes y año de ciclo . . . . .	12 2007⊔	Numero Comprobantes SRI: NDV 0010092387815	
Código de cuenta . . . . .	62247	Secuencia. . . . . 8549196	P/C P
Cliente. . . . .	33270◀	OLIVO CERDA FABIAN RAMIRO	
Pliego y tarifa. . . . .	114 R		
Consumo energía activa	185 MED	L.Ini 20.819	L.Fin 21.004
Kw PIT . . . . .	0	Kw Lampara . . . . .	0
Consumo por demanda. . . . .	0	Consumo Activa Base	0
Consumo reactiva . . . . .	0,000	Saldos	
Valor consumo. . . . .	19,49		2,92
Impuestos y otros. . . . .	7,09		7,09
Total planilla . . . . .	26,58	10,01	Δ
Subsidio Gobierno . . . . .	0,00	% IVA S=	12,00
Estado . . . . .	CAN Cancelada	% IVA 0=	0,00
			Mas ..
F3=Salir F5=Renovar F12=Regresar			
Elaborado por: ASCA		Fecha:5-junio-2008	
Suprvis. por: IB CA		Fecha:10-junio-2008	

Empresa Eléctrica Provincial Cotopaxi S.A. CONSULTA DE SALDOS Clientes		OC a 34/140	
GLP321		7/05/08	
CONSULTA DE SALDOS Y MOVIMIENTOS DE AUXILIAR			
-----			
Comprobante de....:	Compañía	Tipo-Número	Año-Periodo Fecha
	EC	80 00107	07 12 29/12/07
Cuenta de Mayor.....:	11310000000000	Cuentas por Cobrar clientes varios	
Cuenta de Auxiliar....:	0037355 ◀	POLICIA NCAL.SAQUISILI	
Descripción.....:	TRANSF.SPI NO ACREDITADO ▶		
Importe.....:	95,84Δ	Debe(D) o Haber(H): D	
Moneda extranjera.....:	2.396.000,00	Tasa de cambio...:	0,0000400
-----			
Intro=Continuar		F8=Pantalla anterior	
F4=ver los movimientos del Comprobante			
Elaborado por: ASCA		Fecha:5-junio-2008	
Suprvis. por: IB CA		Fecha:10-junio-2008	

▶ Detalle de la deuda      Δ Monto de la deuda      ◀ Auxiliar contable  
⊔ Fecha de generación de la deuda



Empresa Eléctrica Provincial Cotopaxi S.A. CONSULTA DE SALDOS Clientes		OC a 35/140	
EMPRESA ELECTRICA PROVINCIAL COTOPAXI SA LATACUNGA - AUDITORIA INTERNA SOLA002		S104A8YM 21/05/08 SCERC122 16:44:08	
***** Comercialización de Energía ▶ ***** Consulta planillas de cuenta Cambiar			
Zona . . . . .	1 COTOPAXI		
Agencia. . . . .	91 EMPLEADOS		
Sector . . . . .	EMP Empleados		
Mes y año de ciclo . . .	12 2007 ◡	Numero Comprobantes SRI: NDV 0010092387785	
Código de cuenta . . .	1989	Secuencia. . .	8549166 P/C P
Cliente. . . . .	39480 ◀	RACINES CABRERA JAIME M	
Pliego y tarifa. . . .	114 R		
Consumo energía activa	182 MED	L.Ini 12.008	L.Fin 12.190
Kw PIT . . . . .	0	Kw Lampara . . .	0
Consumo por demanda. .	0	Consumo Activa Base	0
Consumo reactiva . . .	0,000	Saldos	
Valor consumo. . . . .	19,17		2,88
Impuestos y otros. . .	6,99		6,99
Total planilla . . . . .	26,16		9,87
Subsidio Gobierno . . .	0,00	% IVA S=	12,00
Estado . . . . .	CAN	Cancelada	% IVA 0= 0,00
		Elaborado por: ASCA	Fecha:5-junio-2008
		Suprvis. por: IB CA	Fecha:10-junio-2008

Empresa Eléctrica Provincial Cotopaxi S.A. CONSULTA DE SALDOS Clientes		OC a 36/140	
EMPRESA ELECTRICA PROVINCIAL COTOPAXI SA LATACUNGA - AUDITORIA INTERNA SOLA002		S104A8YM 21/05/08 SCERC122 16:44:57	
***** Comercialización de Energía ▶ ***** Consulta planillas de cuenta Cambiar			
Zona . . . . .	1 COTOPAXI		
Agencia. . . . .	91 EMPLEADOS		
Sector . . . . .	EMP Empleados		
Mes y año de ciclo . . .	12 2007	Numero Comprobantes SRI: NDV 0010092387824	
Código de cuenta . . .	3726	Secuencia. . .	8549205 P/C P
Cliente. . . . .	40104 ◀	REYES JORGE	
Pliego y tarifa. . . .	114 R		
Consumo energía activa	217 MED	L.Ini 49.346	L.Fin 49.563
Kw PIT . . . . .	0	Kw Lampara . . .	0
Consumo por demanda. .	0	Consumo Activa Base	0
Consumo reactiva . . .	0,000	Saldos	
Valor consumo. . . . .	23,10		4,99
Impuestos y otros. . .	8,24		8,24
Total planilla . . . . .	31,34		13,23Δ
Subsidio Gobierno . . .	0,00	% IVA S=	12,00
Estado . . . . .	CAN	Cancelada	% IVA 0= 0,00
		Elaborado por: ASCA	Fecha:5-junio-2008
		Suprvis. por: IB CA	Fecha:10-junio-2008

▶ Detalle de la deuda      Δ Monto de la deuda      ◀ Auxiliar contable  
◡ Fecha de generación de la deuda

Empresa Eléctrica Provincial Cotopaxi S.A. CONSULTA DE SALDOS Clientes		OC a 37/140	
EMPRESA ELÉCTRICA PROVINCIAL COTOPAXI SA		S104A8YM	21/05/08
LATACUNGA - AUDITORIA INTERNA		SCERC122	16:45:42
SOLA002 ***** Comercialización de Energía ▶ *****			
Consulta planillas de cuenta			
Cambiar			
Zona . . . . .	1 COTOPAXI		
Agencia. . . . .	91 EMPLEADOS		
Sector . . . . .	EMP Empleados		
Mes y año de ciclo . . .	12 2007 ◯	Numero Comprobantes SRI: NDV 0010092387764	
Código de cuenta . . .	56341	Secuencia. . . 8549145	P/C P
Cliente. . . . .	41187◀	ROSAS COBA SIXTO CATON	
Pliego y tarifa. . . .	114 R		
Consumo energía activa	25 MED	L.Ini 33.212	L.Fin 33.237
Kw PIT . . . . .	0	Kw Lampara . . .	0
Consumo por demanda. .	0	Consumo Activa Base	0
Consumo reactiva . . .	0,000	Saldos	
Valor consumo. . . . .		3,69	2,48
Impuestos y otros. . .		0,68	0,68
Total planilla . . . .		4,37	3,16 Δ
Subsidio Gobierno . . .		0,00	% IVA S= 12,00
Estado . . . . .	CAN	Cancelada	% IVA 0= 0,00
Mas ..			
F3=Salir F5=Renovar F12=Regresar		Elaborado por: ASCA Fecha:5-junio-2008	
		Suprvis. por: IB CA Fecha:10-junio-2008	

Empresa Eléctrica Provincial Cotopaxi S.A. CONSULTA DE SALDOS Clientes		OC a 38/140	
EMPRESA ELECTRICA PROVINCIAL COTOPAXI SA		S104A8YM	21/05/08
LATACUNGA - AUDITORIA INTERNA		SCERC122	16:51:24
SOLA002 ***** Comercialización de Energía ▶ *****			
Consulta planillas de cuenta			
Cambiar			
Zona . . . . .	1 COTOPAXI		
Agencia. . . . .	91 EMPLEADOS		
Sector . . . . .	EMP Empleados		
Mes y año de ciclo . . .	12 2007 ◯	Numero Comprobantes SRI: NDV 0010092387859	
Código de cuenta . . .	76782	Secuencia. . . 8549240	P/C P
Cliente. . . . .	42211 ◀	SANCHEZ CHIMBORAZO MANUEL	
Pliego y tarifa. . . .	114 R		
Consumo energía activa	85 MED	L.Ini 2.238	L.Fin 2.323
Kw PIT . . . . .	0	Kw Lampara . . .	0
Consumo por demanda. .	0	Consumo Activa Base	0
Consumo reactiva . . .	0,000	Saldos	
Valor consumo. . . . .		9,32	1,41
Impuestos y otros. . .		3,83	3,83
Total planilla . . . .		13,15	5,24 Δ
Subsidio Gobierno . . .		0,00	% IVA S= 12,00
Estado . . . . .	CAN	Cancelada	% IVA 0= 0,00
		Elaborado por: ASCA Fecha:5-junio-2008	
		Suprvis. por: IB CA Fecha:10-junio-2008	

▶ Detalle de la deuda      Δ Monto de la deuda      ◀ Auxiliar contable  
 ◯ Fecha de generación de la deuda

Empresa Eléctrica Provincial Cotopaxi S.A. CONSULTA DE SALDOS Clientes		OC a 39/140	
EMPRESA ELECTRICA PROVINCIAL COTOPAXI SA		S104A8YM	21/05/08
LATACUNGA - AUDITORIA INTERNA		SCERC122	16:54:55
SOLA002 ***** Comercialización de Energía ▶ *****			
Consulta planillas de cuenta			
Cambiar			
Zona . . . . .	1	COTOPAXI	
Agencia. . . . .	91	EMPLEADOS	
Sector . . . . .	EMP	Empleados	
Mes y año de ciclo . . .	12 2007	⊖	Numero Comprobantes SRI: NDV 0010092387777
Código de cuenta . . .	59855		Secuencia. . . 8549158 P/C P
Cliente. . . . .	42319	«	SANCHEZ MENA LUIS EDUARDO
Pliego y tarifa. . . .	114	R	
Consumo energía activa	251	MED	L.Ini 42.526 L.Fin 42.777
Kw PIT . . . . .	0		Kw Lampara . . . 0
Consumo por demanda. .	0		Consumo Activa Base 0
Consumo reactiva . . .	0,000		Saldos
Valor consumo. . . . .		27,08	8,74
Impuestos y otros. . .		9,52	9,52
Total planilla . . . .		36,60	18,26 Δ
Subsidio Gobierno . . .		0,00	% IVA S= 12,00
Estado . . . . .	CAN	Cancelada	% IVA 0= 0,00
Elaborado por: ASCA		Fecha:5-junio-2008	
Suprvis. por: IB CA		Fecha:10-junio-2008	

Empresa Eléctrica Provincial Cotopaxi S.A. CONSULTA DE SALDOS Clientes		OC a 40/140	
EMPRESA ELECTRICA PROVINCIAL COTOPAXI SA		S104A8YM	21/05/08
LATACUNGA - AUDITORIA INTERNA		SCERC122	17:04:23
SOLA002 ***** Comercialización de Energía ▶ *****			
Consulta planillas de cuenta			
Cambiar			
Zona . . . . .	1	COTOPAXI	
Agencia. . . . .	91	EMPLEADOS	
Sector . . . . .	EMP	Empleados	
Mes y año de ciclo . . .	12 2007	⊖	Numero Comprobantes SRI: NDV 0010092387791
Código de cuenta . . .	43541		Secuencia. . . 8549172 P/C P
Cliente. . . . .	43250	«	SARZOSA RIVERA CARLOS A.
Pliego y tarifa. . . .	114	R	
Consumo energía activa	140	MED	L.Ini 34.144 L.Fin 34.284
Kw PIT . . . . .	0		Kw Lampara . . . 0
Consumo por demanda. .	0		Consumo Activa Base 0
Consumo reactiva . . .	0,000		Saldos
Valor consumo. . . . .		14,72	2,21
Impuestos y otros. . .		5,56	5,56
Total planilla . . . .		20,28	7,77Δ
Subsidio Gobierno . . .		0,00	% IVA S= 12,00
Estado . . . . .	CAN	Cancelada	% IVA 0= 0,00
Mas ..			
F3=Salir F5=Renovar F12=Regresar			
Elaborado por: ASCA		Fecha:5-junio-2008	
Suprvis. por: IB CA		Fecha:10-junio-2008	

▶ Detalle de la deuda    Δ Monto de la deuda    « Auxiliar contable  
 ⊖ Fecha de generación de la deuda

Empresa Eléctrica Provincial Cotopaxi S.A. CONSULTA DE SALDOS Clientes		OC a 41/140	
EMPRESA ELECTRICA PROVINCIAL COTOPAXI SA		S104A8YM	21/05/08
LATACUNGA - AUDITORIA INTERNA		SCERC122	17:05:12
SOLA002 ***** Comercialización de Energía ▶ *****			
Consulta planillas de cuenta			
Cambiar			
Zona . . . . .	1	COTOPAXI	
Agencia. . . . .	91	EMPLEADOS	
Sector . . . . .	EMP	Empleados	
Mes y año de ciclo . . .	12 2007	∩	Numero Comprobantes SRI: NDV 0010092387811
Código de cuenta . . .	31183		Secuencia. . . 8549192 P/C P
Cliente. . . . .	44174	«	SOLIS ARCOS JOSE RUBEN
Pliego y tarifa. . . .	114	R	
Consumo energía activa	152	PRO	L.Ini 18.216 L.Fin 0
Kw PIT . . . . .	0		Kw Lampara . . . 0
Consumo por demanda. .	0		Consumo Activa Base 0
Consumo reactiva . . .	0,000		Saldos
Valor consumo. . . . .	15,93		2,39
Impuestos y otros. . .	5,94		5,94
Total planilla . . . .	21,87		8,33Δ
Subsidio Gobierno . . .	0,00		% IVA S= 12,00
Estado . . . . .	CAN	Cancelada	% IVA 0= 0,00
Elaborado por: ASCA		Fecha:5-junio-2008	
Suprvis. por: IB CA		Fecha:10-junio-2008	

Empresa Eléctrica Provincial Cotopaxi S.A. CONSULTA DE SALDOS Clientes		OC a 42/140	
EMPRESA ELECTRICA PROVINCIAL COTOPAXI SA		S104A8YM	21/05/08
LATACUNGA - AUDITORIA INTERNA		SCERC122	17:12:49
SOLA002 ***** Comercialización de Energía ▶ *****			
Consulta planillas de cuenta			
Cambiar			
Zona . . . . .	1	COTOPAXI	
Agencia. . . . .	91	EMPLEADOS	
Sector . . . . .	EMP	Empleados	
Mes y año de ciclo . . .	12 2007	∩	Numero Comprobantes SRI: NDV 0010092387778
Código de cuenta . . .	59413		Secuencia. . . 8549159 P/C P
Cliente. . . . .	45652	«	TAPIA MORALES JOSE AGUSTO
Pliego y tarifa. . . .	114	R	
Consumo energía activa	157	MED	L.Ini 20.835 L.Fin 20.992
Kw PIT . . . . .	0		Kw Lampara . . . 0
Consumo por demanda. .	0		Consumo Activa Base 0
Consumo reactiva . . .	0,000		Saldos
Valor consumo. . . . .	16,47		2,47
Impuestos y otros. . .	6,12		6,12
Total planilla . . . .	22,59		8,59Δ
Subsidio Gobierno . . .	0,00		% IVA S= 12,00
Estado . . . . .	CAN	Cancelada	% IVA 0= 0,00
Elaborado por: ASCA		Fecha:5-junio-2008	
Suprvis. por: IB CA		Fecha:10-junio-2008	

▶ Detalle de la deuda    Δ Monto de la deuda    « Auxiliar contable  
∩ Fecha de generación de la deuda

Empresa Eléctrica Provincial Cotopaxi S.A. CONSULTA DE SALDOS Clientes		OC a 43/140
GLP321	CONSULTA DE SALDOS Y MOVIMIENTOS DE AUXILIAR	8/05/08
-----		
Comprobante de....:	Compañía	Tipo-Número
	EC	80 00107
		Año-Periodo
		07 12
		Fecha
		29/12/07
Cuenta de Mayor.....:	11310000000000	Cuentas por Cobrar clientes varios
Cuenta de Auxiliar....:	0046166	« TENENCIA POLITICA
Descripción.....:	TRANSF.SPI NO ACREDITADO	►
Importe.....:	86,00	▲ Debe(D) o Haber(H): D
Moneda extranjera.....:	2.150.000,00	Tasa de cambio...: 0,0000400
-----		
Intro=Continuar	F8=Pantalla anterior	
F4=ver los movimientos del Comprobante		
Elaborado por: ASCA		Fecha:5-junio-2008
Suprvis. por: IB CA		Fecha:10-junio-2008

Empresa Eléctrica Provincial Cotopaxi S.A. CONSULTA DE SALDOS Clientes		OC a 44/140
EMPRESA ELECTRICA PROVINCIAL COTOPAXI SA	S104A8YM	21/05/08
LATACUNGA - AUDITORIA INTERNA	SCERC122	17:14:55
SOLA002	***** Comercialización de Energía ► *****	
	Consulta planillas de cuenta	
	Cambiar	
Zona . . . . .	1 COTOPAXI	
Agencia. . . . .	91 EMPLEADOS	
Sector . . . . .	EMP Empleados	
Mes y año de ciclo . .	12 2007 ◯ Numero Comprobantes SRI: NDV 0010092387774	
Código de cuenta . . .	6382 Secuencia. . . 8549155 P/C P	
Cliente. . . . .	51462 « VASQUEZ ALMEIDA RAMIRO O	
Pliego y tarifa. . . .	114 R	
Consumo energía activa	298 PRO L.Ini 52.210 L.Fin 0	
Kw PIT . . . . .	0 Kw Lampara . . . 0	
Consumo por demanda. .	0 Consumo Activa Base 0	
Consumo reactiva . . .	0,000 Saldos	
Valor consumo. . . . .	32,62 14,00	
Impuestos y otros. . .	11,29 11,29	
Total planilla . . . .	43,91 25,29	
Subsidio Gobierno . . .	0,00 % IVA S= 12,00	
Estado . . . . .	CAN Cancelada % IVA 0= 0,00	
Elaborado por: ASCA		Fecha:5-junio-2008
Suprvis. por: IB CA		Fecha:10-junio-2008

► Detalle de la deuda    ▲ Monto de la deuda    ◀ Auxiliar contable  
 ◯ Fecha de generación de la deuda

<b>Empresa Eléctrica Provincial Cotopaxi S.A.</b> <b>CONSULTA DE SALDOS</b> <b>Clientes</b>		<b>OC 45/140</b>
EMPRESA ELECTRICA PROVINCIAL COTOPAXI SA LATACUNGA - AUDITORIA INTERNA SOLA002		S104A8YM 21/05/08 SCERC122 17:18:27
***** Comercialización de Energía ▶ ***** Consulta planillas de cuenta Cambiar		
Zona . . . . .	1 COTOPAXI	
Agencia. . . . .	91 EMPLEADOS	
Sector . . . . .	EMP Empleados	
Mes y año de ciclo . . .	12 2007 ◯ Numero Comprobantes SRI: NDV 0010092387850	
Código de cuenta . . .	32395 Secuencia. . . 8549231 P/C P	
Cliente. . . . .	52862 ◀ VILLACIS HIDALGO EDGAR M	
Pliego y tarifa. . . . .	114 R	
Consumo energía activa	248 MED L.Ini 23.125 L.Fin 23.373	
Kw PIT . . . . .	0 Kw Lampara . . . 0	
Consumo por demanda. . .	0 Consumo Activa Base 0	
Consumo reactiva . . . . .	0,000 Saldos	
Valor consumo. . . . .	26,73 8,40	
Impuestos y otros. . . . .	9,40 9,40	
Total planilla . . . . .	36,13 17,80Δ	
Subsidio Gobierno . . . . .	0,00 % IVA S= 12,00	
Estado . . . . .	CAN Cancelada % IVA 0= 0,00	Mas ..
F3=Salir F5=Renovar F12=Regresar		
Elaborado por: ASCA		Fecha:5-junio-2008
Suprvis. por: IB CA		Fecha:10-junio-2008

<b>Empresa Eléctrica Provincial Cotopaxi S.A.</b> <b>CONSULTA DE SALDOS</b> <b>Clientes</b>		<b>OC a 46/140</b>
EMPRESA ELECTRICA PROVINCIAL COTOPAXI SA LATACUNGA - AUDITORIA INTERNA SOLA002		S104A8YM 21/05/08 SCERC122 17:29:42
***** Comercialización de Energía ▶ ***** Consulta planillas de cuenta Cambiar		
Zona . . . . .	1 COTOPAXI	
Agencia. . . . .	91 EMPLEADOS	
Sector . . . . .	EMP Empleados	
Mes y año de ciclo . . .	12 2007 ◯ Numero Comprobantes SRI: NDV 0010092387762	
Código de cuenta . . .	86276 Secuencia. . . 8549143 P/C P	
Cliente. . . . .	55454 ◀ CANDO SALME MIRIAN DEL ROSARIO	
Pliego y tarifa. . . . .	114 R	
Consumo energía activa	196 MED L.Ini 18.920 L.Fin 19.116	
Kw PIT . . . . .	0 Kw Lampara . . . 0	
Consumo por demanda. . .	0 Consumo Activa Base 0	
Consumo reactiva . . . . .	0,000 Saldos	
Valor consumo. . . . .	20,68 3,10	
Impuestos y otros. . . . .	7,47 7,47	
Total planilla . . . . .	28,15 10,57Δ	
Subsidio Gobierno . . . . .	0,00 % IVA S= 12,00	
Estado . . . . .	CAN Cancelada % IVA 0= 0,00	
Elaborado por: ASCA		Fecha:5-junio-2008
Suprvis. por: IB CA		Fecha:10-junio-2008

▶ Detalle de la deuda      Δ Monto de la deuda      ◀ Auxiliar contable  
 ◯ Fecha de generación de la deuda

Empresa Eléctrica Provincial Cotopaxi S.A. CONSULTA DE SALDOS Clientes		OC a 47/140
EMPRESA ELECTRICA PROVINCIAL COTOPAXI SA LATACUNGA - AUDITORIA INTERNA SOLA002		S104A8YM 21/05/08 SCERC122 17:46:30
***** Comercialización de Energía ▶ ***** Consulta planillas de cuenta Cambiar		
Zona . . . . .	1 COTOPAXI	
Agencia. . . . .	91 EMPLEADOS	
Sector . . . . .	EMP Empleados	
Mes y año de ciclo . . .	12 2007 ∩	Numero Comprobantes SRI: NDV 0010092387868
Código de cuenta . . .	78431	Secuencia. . . 8549249 P/C P
Cliente. . . . .	56430◀	BASANTES RODRIGUEZ MARCO
Pliego y tarifa. . . .	114 R	
Consumo energía activa	105 MED	L.Ini 1.959 L.Fin 2.064
Kw PIT . . . . .	0	Kw Lampara . . . 0
Consumo por demanda . .	0	Consumo Activa Base 0
Consumo reactiva . . .	0,000	Saldos
Valor consumo. . . . .	11,26	1,69
Impuestos y otros. . .	4,46	4,46
Total planilla . . . .	15,72	6,15 Δ
Subsidio Gobierno . . .	0,00	% IVA S= 12,00
Estado . . . . .	CAN	Cancelada % IVA 0= 0,00
		Mas ..
F3=Salir F5=Renovar F12=Regresar		
Elaborado por: ASCA		Fecha:5-junio-2008
Suprvis. por: IB CA		Fecha:10-junio-2008

Empresa Eléctrica Provincial Cotopaxi S.A. CONSULTA DE SALDOS Clientes		OC a 48/140
GLP321		8/05/08
CONSULTA DE SALDOS Y MOVIMIENTOS DE AUXILIAR		
-----		
Comprobante de....:	Compañía	Tipo-Número Año-Periodo Fecha
	EC	80 00107 07 12 29/12/07 ∩
Cuenta de Mayor.....:	11310000000000	Cuentas por Cobrar clientes varios
Cuenta de Auxiliar....:	0059523 ◀	COLEGIO C.C.F. DEL ECUADOR
Descripción.....:	TRANSF.SPI NO ACREDITADO ▶	
Importe.....:	16,50Δ	Debe(D) o Haber(H): D
Moneda extranjera.....:	412.500,00	Tasa de cambio...: 0,0000400
-----		
Intro=Continuar		F8=Pantalla anterior
F4=ver los movimientos del Comprobante		
Elaborado por: ASCA		Fecha:5-junio-2008
Suprvis. por: IB CA		Fecha:10-junio-2008

▶ Detalle de la deuda      Δ Monto de la deuda      ◀ Auxiliar contable  
∩ Fecha de generación de la deuda

Empresa Eléctrica Provincial Cotopaxi S.A. CONSULTA DE SALDOS Clientes		OC a 49/140	
EMPRESA ELECTRICA PROVINCIAL COTOPAXI SA		S104A8YM	21/05/08
LATACUNGA - AUDITORIA INTERNA		SCERC122	17:47:26
SOLA002 ***** Comercialización de Energía ▶ *****			
Consulta planillas de cuenta			
Cambiar			
Zona . . . . .	1	COTOPAXI	
Agencia. . . . .	91	EMPLEADOS	
Sector . . . . .	EMP	Empleados	
Mes y año de ciclo . . .	12 2007	∩ Numero Comprobantes SRI: NDV 0010092387865	
Código de cuenta . . .	91086	Secuencia. . . 8549246	P/C P
Cliente. . . . .	59889	« TEJADA ANDRADE MARIA EUGENIA	
Pliego y tarifa. . . . .	114	R	
Consumo energía activa	183	MED	L.Ini 6.265 L.Fin 6.448
Kw PIT . . . . .	0		Kw Lampara . . . 0
Consumo por demanda. .	0		Consumo Activa Base 0
Consumo reactiva . . .	0,000		Saldos
Valor consumo. . . . .		19,27	2,89
Impuestos y otros. . .		7,02	7,02
Total planilla . . . . .		26,29	9,91
Subsidio Gobierno . . .		0,00	% IVA S= 12,00
Estado . . . . .	CAN	Cancelada	% IVA 0= 0,00
Elaborado por: ASCA		Fecha:5-junio-2008	
Suprvis. por: IB CA		Fecha:10-junio-2008	

Empresa Eléctrica Provincial Cotopaxi S.A. CONSULTA DE SALDOS Clientes		OC a 50/140	
EMPRESA ELECTRICA PROVINCIAL COTOPAXI SA		S104A8YM	21/05/08
LATACUNGA - AUDITORIA INTERNA		SCERC122	17:54:53
SOLA002 ***** Comercialización de Energía ▶ *****			
Consulta planillas de cuenta			
Cambiar			
Zona . . . . .	1	COTOPAXI	
Agencia. . . . .	91	EMPLEADOS	
Sector . . . . .	EMP	Empleados	
Mes y año de ciclo . . .	12 2007	∩ Numero Comprobantes SRI: NDV 0010092387766	
Código de cuenta . . .	5973	Secuencia. . . 8549147	P/C P
Cliente. . . . .	59919	« RENDON TELLO JUAN ALBERTO	
Pliego y tarifa. . . . .	114	R	
Consumo energía activa	166	MED	L.Ini 56.492 L.Fin 56.658
Kw PIT . . . . .	0		Kw Lampara . . . 0
Consumo por demanda. .	0		Consumo Activa Base 0
Consumo reactiva . . .	0,000		Saldos
Valor consumo. . . . .		17,44	2,62
Impuestos y otros. . .		6,43	6,43
Total planilla . . . . .		23,87	9,05 Δ
Subsidio Gobierno . . .		0,00	% IVA S= 12,00
Estado . . . . .	CAN	Cancelada	% IVA 0= 0,00
Elaborado por: ASCA		Fecha:5-junio-2008	
Suprvis. por: IB CA		Fecha:10-junio-2008	

▶ Detalle de la deuda      Δ Monto de la deuda      « Auxiliar contable  
∩ Fecha de generación de la deuda



Empresa Eléctrica Provincial Cotopaxi S.A. CONSULTA DE SALDOS Clientes		OC a 51/140
GLP321	CONSULTA DE SALDOS Y MOVIMIENTOS DE AUXILIAR	8/05/08
-----		
Compañía	Tipo	Cuenta Aux. Cuenta Mayor
EC	CL	0060243 « 1.1.3.1.0
Saldo inicial al periodo.: 07 12		
Comprobante	Descripción	Debe Haber
80-00107 29/12/07	TRANSF.SPI NO ACREDITA ▶	508,74
80-00107 29/12/07	TRANSF.SPI NO ACREDITA ◊	125,48
80-00107 29/12/07	TRANSF.SPI NO ACREDITA	318,59
Acumulado al periodo.....:		952,81
Saldo final del periodo...:		952,81 Δ
-----		
Seleccionar con una "X"		Roll=Avanzar/Retroceder
F2=Seleccionar otra moneda		F8=Pantalla anterior
F9=Sin Descripción, amplia importe D/H		F15=Ver ordenado por Fecha Comprobante
Elaborado por: ASCA		Fecha:5-junio-2008
Suprvis. por: IB CA		Fecha:10-junio-2008

Empresa Eléctrica Provincial Cotopaxi S.A. CONSULTA DE SALDOS Clientes		OC a 52/140
EMPRESA ELECTRICA PROVINCIAL COTOPAXI SA	S104A8YM	21/05/08
LATACUNGA - AUDITORIA INTERNA	SCERC122	17:55:34
SOLA002	***** Comercialización de Energía ▶ *****	
Consulta planillas de cuenta		
Cambiar		
Zona . . . . .	1 COTOPAXI	
Agencia. . . . .	91 EMPLEADOS	
Sector . . . . .	EMP Empleados	
Mes y año de ciclo . . .	12 2007 ◊	Numero Comprobantes SRI: NDV 0010092387795
Código de cuenta . . .	65313	Secuencia. . . 8549176 P/C P
Cliente. . . . .	60271 «	CHILUISA REYES LILIA DEL ROCIO
Pliego y tarifa. . . . .	114 R	
Consumo energía activa	147 MED	L.Ini 15.815 L.Fin 15.962
Kw PIT . . . . .	0	Kw Lampara . . . 0
Consumo por demanda. . .	0	Consumo Activa Base 0
Consumo reactiva . . . .	0,000	Saldos
Valor consumo. . . . .	15,41	2,31
Impuestos y otros. . . .	5,78	5,78
Total planilla . . . . .	21,19	8,09 Δ
Subsidio Gobierno . . . .	0,00	% IVA S= 12,00
Estado . . . . .	CAN	Cancelada % IVA 0= 0,00
Elaborado por: ASCA		Fecha:5-junio-2008
Suprvis. por: IB CA		Fecha:10-junio-2008

▶ Detalle de la deuda      Δ Monto de la deuda      « Auxiliar contable  
◊ Fecha de generación de la deuda

Empresa Eléctrica Provincial Cotopaxi S.A. CONSULTA DE SALDOS Clientes		OC a 53/140	
EMPRESA ELECTRICA PROVINCIAL COTOPAXI SA		S104A8YM	21/05/08
LATACUNGA - AUDITORIA INTERNA		SCERC122	17:56:18
SOLA002 ***** Comercialización de Energía ▶ *****			
Consulta planillas de cuenta			
Cambiar			
Zona . . . . .	1 COTOPAXI		
Agencia. . . . .	91 EMPLEADOS		
Sector . . . . .	EMP Empleados		
Mes y año de ciclo . .	12 2007 ◯	Numero Comprobantes SRI: NDV 0010092387860	
Código de cuenta . . .	15146	Secuencia. . . 8549241 P/C P	
Cliente. . . . .	61926 ◀	MATUTE VILLAVICENCIO HOLGUER A	
Pliego y tarifa. . . .	114 R		
Consumo energía activa	93 PRO	L.Ini 2.710 L.Fin 0	
Kw PIT . . . . .	0	Kw Lampara . . . 0	
Consumo por demanda. .	0	Consumo Activa Base 0	
Consumo reactiva . . .	0,000	Saldos	
Valor consumo. . . . .	10,09	1,51	
Impuestos y otros. . .	4,08	4,08	
Total planilla . . . . .	14,17	5,59 Δ	
Subsidio Gobierno . . .	0,00	% IVA S= 12,00	
Estado . . . . .	CAN	Cancelada	% IVA 0= 0,00
Elaborado por: ASCA		Fecha:5-junio-2008	
Suprvis. por: IB CA		Fecha:10-junio-2008	

Empresa Eléctrica Provincial Cotopaxi S.A. CONSULTA DE SALDOS Clientes		OC a 54/140	
EMPRESA ELECTRICA PROVINCIAL COTOPAXI SA		S104A8YM	21/05/08
LATACUNGA - AUDITORIA INTERNA		SCERC122	17:57:24
SOLA002 ***** Comercialización de Energía ▶ *****			
Consulta planillas de cuenta			
Cambiar			
Zona . . . . .	1 COTOPAXI		
Agencia. . . . .	91 EMPLEADOS		
Sector . . . . .	EMP Empleados		
Mes y año de ciclo . .	12 2007 ◯	Numero Comprobantes SRI: NDV 0010092387823	
Código de cuenta . . .	1247	Secuencia. . . 8549204 P/C P	
Cliente. . . . .	62757 ◀	PARREÑO DAVILA MARIELE	
Pliego y tarifa. . . .	114 R		
Consumo energía activa	278 PRO	L.Ini 81.665 L.Fin 0	
Kw PIT . . . . .	0	Kw Lampara . . . 0	
Consumo por demanda. .	0	Consumo Activa Base 0	
Consumo reactiva . . .	0,000	Saldos	
Valor consumo. . . . .	30,26	11,76	
Impuestos y otros. . .	10,54	10,54	
Total planilla . . . . .	40,80	22,30 Δ	
Subsidio Gobierno . . .	0,00	% IVA S= 12,00	
Estado . . . . .	CAN	Cancelada	% IVA 0= 0,00
Elaborado por: ASCA		Fecha:5-junio-2008	
Suprvis. por: IB CA		Fecha:10-junio-2008	

▶ Detalle de la deuda      Δ Monto de la deuda      ◀ Auxiliar contable  
 ◯ Fecha de generación de la deuda

Empresa Eléctrica Provincial Cotopaxi S.A. CONSULTA DE SALDOS Clientes		OC a 55/140
EMPRESA ELECTRICA PROVINCIAL COTOPAXI SA		S104A8YM 21/05/08
LATACUNGA - AUDITORIA INTERNA		SCERC122 18:00:16
SOLA002 ***** Comercialización de Energía ▶ *****		
Consulta planillas de cuenta		
Cambiar		
Zona . . . . .	1 COTOPAXI	
Agencia. . . . .	91 EMPLEADOS	
Sector . . . . .	EMP Empleados	
Mes y año de ciclo . . .	12 2007 ◡ Numero Comprobantes SRI: NDV 0010092387765	
Código de cuenta . . .	27309 Secuencia. . . 8549146 P/C P	
Cliente. . . . .	63599 ◀ PARRA BONILLA HERNAN MAURO	
Pliego y tarifa. . . . .	114 R	
Consumo energía activa	204 MED L.Ini 34.640 L.Fin 34.844	
Kw PIT . . . . .	0 Kw Lampara . . . 0	
Consumo por demanda. .	0 Consumo Activa Base 0	
Consumo reactiva . . . .	0,000 Saldos	
Valor consumo. . . . .	21,58 3,59	
Impuestos y otros. . . .	7,76 7,76	
Total planilla . . . . .	29,34 11,35Δ	
Subsidio Gobierno . . . .	0,00 % IVA S= 12,00	
Estado . . . . .	CAN Cancelada % IVA 0= 0,00	
		Mas ..
F3=Salir F5=Renovar F12=Regresar		
Elaborado por: ASCA		Fecha:5-junio-2008
Suprvis. por: IB CA		Fecha:10-junio-2008

Empresa Eléctrica Provincial Cotopaxi S.A. CONSULTA DE SALDOS Clientes		OC a 56/140
EMPRESA ELECTRICA PROVINCIAL COTOPAXI SA		S104A8YM 21/05/08
LATACUNGA - AUDITORIA INTERNA		SCERC122 18:02:43
SOLA002 ***** Comercialización de Energía ▶ *****		
Consulta planillas de cuenta		
Cambiar		
Zona . . . . .	1 COTOPAXI	
Agencia. . . . .	91 EMPLEADOS	
Sector . . . . .	EMP Empleados	
Mes y año de ciclo . . .	12 2007◡ Numero Comprobantes SRI: NDV 0010092387820	
Código de cuenta . . .	93739 Secuencia. . . 8549201 P/C P	
Cliente. . . . .	65213 ◀ ITURRALDE ALBAN XAVIER HERNAN	
Pliego y tarifa. . . . .	114 R	
Consumo energía activa	262 MED L.Ini 19.985 L.Fin 20.247	
Kw PIT . . . . .	0 Kw Lampara . . . 0	
Consumo por demanda. .	0 Consumo Activa Base 0	
Consumo reactiva . . . .	0,000 Saldos	
Valor consumo. . . . .	28,38 9,97	
Impuestos y otros. . . .	9,93 9,93	
Total planilla . . . . .	38,31 19,90 Δ	
Subsidio Gobierno . . . .	0,00 % IVA S= 12,00	
Estado . . . . .	CAN Cancelada % IVA 0= 0,00	
Elaborado por: ASCA Fecha:5-junio-2008		
Suprvis. por: IB CA Fecha:10-junio-2008		

▶ Detalle de la deuda    Δ Monto de la deuda    ◀ Auxiliar contable  
◡ Fecha de generación de la deuda

Empresa Eléctrica Provincial Cotopaxi S.A. CONSULTA DE SALDOS Clientes		OC a 57/140	
EMPRESA ELECTRICA PROVINCIAL COTOPAXI SA		S104A8YM	21/05/08
LATACUNGA - AUDITORIA INTERNA		SCERC122	18:06:22
SOLA002 ***** Comercialización de Energía ▶ *****			
Consulta planillas de cuenta			
Cambiar			
Zona . . . . .	1	COTOPAXI	
Agencia. . . . .	91	EMPLEADOS	
Sector . . . . .	EMP	Empleados	
Mes y año de ciclo . .	12 2007	⊖	Numero Comprobantes SRI: NDV 0010092387846
Código de cuenta . . .	15175	Secuencia. . .	8549227 P/C P
Cliente. . . . .	66390	«	GUERRERO GRANJA EDISON FRENAND
Pliego y tarifa. . . .	114	R	
Consumo energía activa	113	PRO	L.Ini 4.480 L.Fin 0
Kw PIT . . . . .	0		Kw Lampara . . . 0
Consumo por demanda. .	0		Consumo Activa Base 0
Consumo reactiva . . .	0,000		Saldos
Valor consumo. . . . .	12,05		1,81
Impuestos y otros. . .	4,71		4,71
Total planilla . . . .	16,76		6,52 Δ
Subsidio Gobierno . . .	0,00		% IVA S= 12,00
Estado . . . . .	CAN	Cancelada	% IVA 0= 0,00
		Elaborado por: ASCA	Fecha:5-junio-2008
		Suprvis. por: IB CA	Fecha:10-junio-2008

Empresa Eléctrica Provincial Cotopaxi S.A. CONSULTA DE SALDOS Clientes		OC a 58/140	
EMPRESA ELECTRICA PROVINCIAL COTOPAXI SA		S104A8YM	21/05/08
LATACUNGA - AUDITORIA INTERNA		SCERC122	18:08:00
SOLA002 ***** Comercialización de Energía ▶ *****			
Consulta planillas de cuenta			
Cambiar			
Zona . . . . .	1	COTOPAXI	
Agencia. . . . .	91	EMPLEADOS	
Sector . . . . .	EMP	Empleados	
Mes y año de ciclo . .	12 2007	⊖	Numero Comprobantes SRI: NDV 0010092387836
Código de cuenta . . .	90145	Secuencia. . .	8549217 P/C P
Cliente. . . . .	66578	«	ESPARZA GUALLI JULIO ANIBAL
Pliego y tarifa. . . .	114	R	
Consumo energía activa	154	MED	L.Ini 11.388 L.Fin 11.542
Kw PIT . . . . .	0		Kw Lampara . . . 0
Consumo por demanda. .	0		Consumo Activa Base 0
Consumo reactiva . . .	0,000		Saldos
Valor consumo. . . . .	16,14		2,42
Impuestos y otros. . .	6,01		6,01
Total planilla . . . .	22,15		8,43 Δ
Subsidio Gobierno . . .	0,00		% IVA S= 12,00
Estado . . . . .	CAN	Cancelada	% IVA 0= 0,00
		Elaborado por: ASCA	Fecha:5-junio-2008
		Suprvis. por: IB CA	Fecha:10-junio-2008

▶ Detalle de la deuda      Δ Monto de la deuda      « Auxiliar contable  
 ⊖ Fecha de generación de la deuda

<b>Empresa Eléctrica Provincial Cotopaxi S.A.</b> <b>CONSULTA DE SALDOS</b> <b>Clientes</b>		<b>OC a 59/140</b>
GLP321	8/05/08	
CONSULTA DE SALDOS Y MOVIMIENTOS DE AUXILIAR		
-----		
Comprobante de....:	Compañía	Tipo-Número Año-Periodo Fecha
	EC	80 00107 07 12 29/12/07 <span style="color: red;">n</span>
Cuenta de Mayor.....:	11310000000000	Cuentas por Cobrar clientes varios
Cuenta de Auxiliar....:	0069662	« POLICIA NACIONAL SIGCHOS
Descripción.....:	TRANSF.SPI NO ACREDITADO	►
Importe.....:	1.886,39	Δ Debe(D) o Haber(H): D
Moneda extranjera.....:	47.159.750,00	Tasa de cambio...: 0,0000400
-----		
Intro=Continuar		F8=Pantalla anterior
F4=ver los movimientos del Comprobante		
Elaborado por: ASCA		Fecha:5-junio-2008
Suprvis. por: IB CA		Fecha:10-junio-2008

<b>Empresa Eléctrica Provincial Cotopaxi S.A.</b> <b>CONSULTA DE SALDOS</b> <b>Clientes</b>		<b>OC a 60/140</b>
EMPRESA ELECTRICA PROVINCIAL COTOPAXI SA	S104A8YM	21/05/08
LATACUNGA - AUDITORIA INTERNA	SCERC122	18:08:34
SOLA002	***** Comercialización de Energía ► *****	
	Consulta planillas de cuenta	
	Cambiar	
Zona . . . . .	1	COTOPAXI
Agencia. . . . .	91	EMPLEADOS
Sector . . . . .	EMP	Empleados
Mes y año de ciclo . . .	12 2007	<span style="color: red;">n</span> Numero Comprobantes SRI: NDV 0010092387833
Código de cuenta . . .	71971	Secuencia. . . 8549214 P/C P
Cliente. . . . .	70036	« ARCOS PARRA MANUEL
Pliego y tarifa. . . .	114	R
Consumo energía activa	183	PRO L.Ini 13.383 L.Fin 0
Kw PIT . . . . .	0	Kw Lampara . . . 0
Consumo por demanda. .	0	Consumo Activa Base 0
Consumo reactiva . . .	0,000	Saldos
Valor consumo. . . . .	19,27	2,89
Impuestos y otros. . .	7,02	7,02
Total planilla . . . .	26,29	9,91
Subsidio Gobierno . . .	0,00	% IVA S= 12,00
Estado . . . . .	CAN	Cancelada % IVA 0= 0,00
Elaborado por: ASCA		Fecha:5-junio-2008
Suprvis. por: IB CA		Fecha:10-junio-2008

► Detalle de la deuda     
Δ Monto de la deuda     
« Auxiliar contable  
n Fecha de generación de la deuda

<b>Empresa Eléctrica Provincial Cotopaxi S.A.</b>		<b>CONSULTA DE SALDOS</b>			<b>OC a 61/140</b>	
<b>Cientes</b>						
GLP321	CONSULTA DE SALDOS Y MOVIMIENTOS DE AUXILIAR				8/05/08	
-----						
Comprobante de....:	Compañía	Tipo-Número	Año-Periodo	Fecha		
	EC	80 00107	07 12	29/12/07	∩	
Cuenta de Mayor.....:	1131000000000	Cuentas por Cobrar clientes varios				
Cuenta de Auxiliar....:	0071347	«	C. EDUCATIVO MATRIZ/TALLER			
Descripción.....:	TRANSF. SPI NO ACREDITADO ▶					
Importe.....:	23,42	Debe(D) o Haber(H):		D		
Moneda extranjera.....:	585.500,00	Tasa de cambio...:		0,0000400		
-----						
Intro=Continuar			F8=Pantalla anterior			
F4=ver los movimientos del Comprobante						
Elaborado por: ASCA				Fecha:5-junio-2008		
Suprvis. por: IB CA				Fecha:10-junio-2008		

<b>Empresa Eléctrica Provincial Cotopaxi S.A.</b>		<b>CONSULTA DE SALDOS</b>			<b>OC a 62/140</b>	
<b>Cientes</b>						
GLP321	CONSULTA DE SALDOS Y MOVIMIENTOS DE AUXILIAR				8/05/08	
-----						
Comprobante de....:	Compañía	Tipo-Número	Año-Periodo	Fecha		
	EC	80 00107	07 12	29/12/07	∩	
Cuenta de Mayor.....:	1131000000000	Cuentas por Cobrar clientes varios				
Cuenta de Auxiliar....:	0074347	«	JUNTA PARROQUIAL			
Descripción.....:	TRANSF. SPI NO ACREDITADO ▶					
Importe.....:	99,43	Δ Debe(D) o Haber(H):		D		
Moneda extranjera.....:	2.485.750,00	Tasa de cambio...:		0,0000400		
-----						
Intro=Continuar			F8=Pantalla anterior			
F4=ver los movimientos del Comprobante						
Elaborado por: ASCA				Fecha:5-junio-2008		
Suprvis. por: IB CA				Fecha:10-junio-2008		

▶ Detalle de la deuda      Δ Monto de la deuda      « Auxiliar contable  
∩ Fecha de generación de la deuda

Empresa Eléctrica Provincial Cotopaxi S.A. CONSULTA DE SALDOS Clientes		OC a 63/140
EMPRESA ELECTRICA PROVINCIAL COTOPAXI SA		S104A8YM 21/05/08
LATACUNGA - AUDITORIA INTERNA		SCERC122 18:09:20
SOLA002 ***** Comercialización de Energía ▶ *****		
Consulta planillas de cuenta		
Cambiar		
Zona . . . . .	1 COTOPAXI	
Agencia. . . . .	91 EMPLEADOS	
Sector . . . . .	EMP Empleados	
Mes y año de ciclo . . .	12 2007 ◯	Numero Comprobantes SRI: NDV 0010092387856
Código de cuenta . . .	93754	Secuencia. . . 8549237 P/C P
Cliente. . . . .	76292 ◀	VILLAVICENCIO ZAMBRANO HUGO BENITO
Pliego y tarifa. . . .	114 R	
Consumo energía activa	136 MED	L.Ini 5.163 L.Fin 5.299
Kw PIT . . . . .	0	Kw Lampara . . . 0
Consumo por demanda. .	0	Consumo Activa Base 0
Consumo reactiva . . .	0,000	Saldos
Valor consumo. . . . .	14,32	2,15
Impuestos y otros. . .	5,43	5,43
Total planilla . . . .	19,75	7,58 Δ
Subsidio Gobierno . . .	0,00	% IVA S= 12,00
Estado . . . . .	CAN	Cancelada % IVA 0= 0,00
Mas ..		
F3=Salir F5=Renovar F12=Regresar		
Elaborado por: ASCA		Fecha:5-junio-2008
Suprvis. por: IB CA		Fecha:10-junio-2008

Empresa Eléctrica Provincial Cotopaxi S.A. CONSULTA DE SALDOS Clientes		OC a 64/140
EMPRESA ELECTRICA PROVINCIAL COTOPAXI SA		S104A8YM 21/05/08
LATACUNGA - AUDITORIA INTERNA		SCERC122 18:10:06
SOLA002 ***** Comercialización de Energía ▶ *****		
Consulta planillas de cuenta		
Cambiar		
Zona . . . . .	1 COTOPAXI	
Agencia. . . . .	91 EMPLEADOS	
Sector . . . . .	EMP Empleados	
Mes y año de ciclo . . .	12 2007 ◯	Numero Comprobantes SRI: NDV 0010092387840
Código de cuenta . . .	97990	Secuencia. . . 8549221 P/C P
Cliente. . . . .	76815 ◀	RAMOS CACERES CARLOS FERNANDO
Pliego y tarifa. . . .	114 R	
Consumo energía activa	134 MED	L.Ini 6.719 L.Fin 6.853
Kw PIT . . . . .	0	Kw Lampara . . . 0
Consumo por demanda. .	0	Consumo Activa Base 0
Consumo reactiva . . .	0,000	Saldos
Valor consumo. . . . .	14,13	2,12
Impuestos y otros. . .	5,37	5,37
Total planilla . . . .	19,50	7,49 Δ
Subsidio Gobierno . . .	0,00	% IVA S= 12,00
Estado . . . . .	CAN	Cancelada % IVA 0= 0,00
Elaborado por: ASCA		
Suprvis. por: IB CA		Fecha:10-junio-2008

▶ Detalle de la deuda    Δ Monto de la deuda    ◀ Auxiliar contable  
 ◯ Fecha de generación de la deuda

<b>Empresa Eléctrica Provincial Cotopaxi S.A.</b> <b>CONSULTA DE SALDOS</b> <b>Clientes</b>		<b>OC a 65/140</b>
GLP321 CONSULTA DE SALDOS Y MOVIMIENTOS DE AUXILIAR		8/05/08
-----		
Comprobante de....:	Compañía	Tipo-Número
	EC	36 00252
		Año-Periodo
		07 06
		Fecha
		12/06/07 <span style="color: red;">∩</span>
Cuenta de Mayor.....:	11310000000000	Cuentas por Cobrar clientes varios
Cuenta de Auxiliar....:	0079393	« JUNTA PARROQUIAL SAN JUAN DE P
Descripción.....:	DEPOSITO CANJE PLANILLAS	►
Importe.....:	19,51	Δ- Debe(D) o Haber(H): H
Moneda extranjera.....:	487.750,00-	Tasa de cambio...: 0,0000400
-----		
Intro=Continuar	F8=Pantalla anterior	
F4=ver los movimientos del Comprobante		
Elaborado por: ASCA		Fecha:5-junio-2008
Suprvis. por: IB CA		Fecha:10-junio-2008

<b>Empresa Eléctrica Provincial Cotopaxi S.A.</b> <b>CONSULTA DE SALDOS</b> <b>Clientes</b>		<b>OC a 66/140</b>
EMPRESA ELECTRICA PROVINCIAL COTOPAXI SA LATACUNGA - AUDITORIA INTERNA SOLA002		S104A8YM 21/05/08 SCERC122 18:10:43
***** Comercialización de Energía ► ***** Consulta planillas de cuenta Cambiar		
Zona . . . . .	1	COTOPAXI
Agencia. . . . .	91	EMPLEADOS
Sector . . . . .	EMP	Empleados
Mes y año de ciclo . .	12 2007	<span style="color: red;">∩</span> Numero Comprobantes SRI: NDV 0010092387866
Código de cuenta . . .	79179	Secuencia. . . 8549247 P/C P
Cliente. . . . .	81620	« SALGADO PACHECO CARMEN LORENA
Pliego y tarifa. . . .	114	R
Consumo energía activa	95	MED L.Ini 1.619 L.Fin 1.714
Kw PIT . . . . .	0	Kw Lampara . . . 0
Consumo por demanda. .	0	Consumo Activa Base 0
Consumo reactiva . . .	0,000	Saldos
Valor consumo. . . . .	10,28	1,54
Impuestos y otros. . .	4,14	4,14
Total planilla . . . .	14,42	5,68
Subsidio Gobierno . . .	0,00	% IVA S= 12,00
Estado . . . . .	CAN	Cancelada % IVA 0= 0,00
Elaborado por: ASCA		Fecha:5-junio-2008
Suprvis. por: IB CA		Fecha:10-junio-2008

► Detalle de la deuda    
 Δ Monto de la deuda    
 « Auxiliar contable  
∩ Fecha de generación de la deuda



Empresa Eléctrica Provincial Cotopaxi S.A.		CONSULTA DE SALDOS		OC a 67/140	
Clientes					
GLP321		CONSULTA DE SALDOS Y MOVIMIENTOS DE AUXILIAR		8/05/08	
-----					
Compañía	Tipo	Cuenta Aux.	Cuenta Mayor		
EC	CL	0083913	« 1.1.3.1.0		
Saldo inicial al periodo.: 07 12					
Comprobante	Descripción	D e b e		H a b e r	
80-00107	29/12/07	∩ TRANSF.SPI NO ACREDITA	▶	5,05	
80-00107	29/12/07	TRANSF.SPI NO ACREDITA		53,31	
80-00107	29/12/07	TRANSF.SPI NO ACREDITA		20,79	
80-00107	29/12/07	TRANSF.SPI NO ACREDITA		49,92	
Acumulado al periodo.....:				129,07	
Saldo final del periodo...:				129,07	
-----					
Seleccionar con una "X"		Roll=Avanzar/Retroceder			
F2=Seleccionar otra moneda		F8=Pantalla anterior			
F9=Sin Descripción, amplia importe D/H		F15=Ver ordenado por Fecha Comprobante			
Giro hacia arriba o hacia abajo más allá del primer o último registro en el ar					
Elaborado por: ASCA				Fecha:5-junio-2008	
Suprvis. por: IB CA				Fecha:10-junio-2008	

Empresa Eléctrica Provincial Cotopaxi S.A.		CONSULTA DE SALDOS		OC a 68/140	
Clientes					
EMPRESA ELECTRICA PROVINCIAL COTOPAXI SA		S104A8YM		21/05/08	
LATACUNGA - AUDITORIA INTERNA		SCERC122		18:11:12	
SOLA002		***** Comercialización de Energía ▶ *****			
Consulta planillas de cuenta					
Cambiar					
Zona . . . . .	1	COTOPAXI			
Agencia. . . . .	91	EMPLEADOS			
Sector . . . . .	EMP	Empleados			
Mes y año de ciclo . .	12 2007	∩	Numero Comprobantes SRI: NDV 0010092387851		
Código de cuenta . . .	99472	Secuencia. . .	8549232	P/C P	
Cliente. . . . .	84350	«	ESPINOSA VILLAMARIN ANGEL ANIBAL		
Pliego y tarifa. . . .	114	R			
Consumo energía activa	152	MED	L.Ini	6.109	L.Fin 6.261
Kw PIT . . . . .	0		Kw Lampara . . .	0	
Consumo por demanda. .	0		Consumo Activa Base	0	
Consumo reactiva . . .	0,000	Saldos			
Valor consumo. . . . .		15,93		2,39	
Impuestos y otros. . .		5,94		5,94	
Total planilla . . . .		21,87		8,33 Δ	
Subsidio Gobierno . . .		0,00		% IVA S= 12,00	
Estado . . . . .	CAN	Cancelada		% IVA 0= 0,00	
Elaborado por: ASCA				Fecha:5-junio-2008	
Suprvis. por: IB CA				Fecha:10-junio-2008	

▶ Detalle de la deuda    Δ Monto de la deuda    « Auxiliar contable  
∩ Fecha de generación de la deuda

<b>Empresa Eléctrica Provincial Cotopaxi S.A.</b> <b>CONSULTA DE SALDOS</b> <b>Clientes</b>		<b>OC a 69/140</b>
EMPRESA ELECTRICA PROVINCIAL COTOPAXI SA LATACUNGA - AUDITORIA INTERNA SOLA002		S104A8YM 21/05/08 SCERC122 18:11:57
***** Comercialización de Energía ▶ ***** Consulta planillas de cuenta Cambiar		
Zona . . . . .	1 COTOPAXI	
Agencia. . . . .	91 EMPLEADOS	
Sector . . . . .	EMP Empleados	
Mes y año de ciclo . .	12 2007 ◯ Numero Comprobantes SRI: NDV 0010092387849	
Código de cuenta . . .	67129 Secuencia. . . 8549230 P/C P	
Cliente. . . . .	85953 ◀ GARZON FRANCO WILFRIDO RUBEN	
Pliego y tarifa. . . .	114 R	
Consumo energía activa	111 PRO L.Ini 5.270 L.Fin 0	
Kw PIT . . . . .	0 Kw Lampara . . . 0	
Consumo por demanda. .	0 Consumo Activa Base 0	
Consumo reactiva . . .	0,000 Saldos	
Valor consumo. . . . .	11,85 1,78	
Impuestos y otros. . .	4,65 4,65	
Total planilla . . . .	16,50 6,43 Δ	
Subsidio Gobierno . . .	0,00 % IVA S= 12,00	
Estado . . . . .	CAN Cancelada % IVA 0= 0,00	
		Mas ..
F3=Salir F5=Renovar F12=Regresar		
Elaborado por: ASCA		Fecha:5-junio-2008
Suprvis. por: IB CA		Fecha:10-junio-2008

<b>Empresa Eléctrica Provincial Cotopaxi S.A.</b> <b>CONSULTA DE SALDOS</b> <b>Clientes</b>		<b>OC a 70/140</b>
GLP321 CONSULTA DE SALDOS Y MOVIMIENTOS DE AUXILIAR		8/05/08
-----		
Comprobante de....:	Compañía Tipo-Número Año-Periodo Fecha	
	EC 80 00107 07 12 29/12/07 ◯	
Cuenta de Mayor.....:	11310000000000 Cuentas por Cobrar clientes varios	
Cuenta de Auxiliar....:	0088708 ◀ ESCUELA IMBABURA	
Descripción.....:	TRANSF.SPI NO ACREDITADO ▶	
Importe.....:	88,65 Δ Debe(D) o Haber(H): D	
Moneda extranjera.....:	2.216.250,00 Tasa de cambio...: 0,0000400	
-----		
Intro=Continuar F8=Pantalla anterior		
F4=ver los movimientos del Comprobante		
Elaborado por: ASCA		Fecha:5-junio-2008
Suprvis. por: IB CA		Fecha:10-junio-2008

▶ Detalle de la deuda    Δ Monto de la deuda    ◀ Auxiliar contable  
 ◯ Fecha de generación de la deuda

Empresa Eléctrica Provincial Cotopaxi S.A. CONSULTA DE SALDOS Clientes		OC a 71/140
EMPRESA ELECTRICA PROVINCIAL COTOPAXI SA LATACUNGA - AUDITORIA INTERNA SOLA002		S104A8YM 21/05/08 SCERC122 18:12:36
***** Comercialización de Energía ▶ ***** Consulta planillas de cuenta Cambiar		
Zona . . . . .	1 COTOPAXI	
Agencia. . . . .	91 EMPLEADOS	
Sector . . . . .	EMP Empleados	
Mes y año de ciclo . . .	12 2007 ◯ Numero Comprobantes SRI: NDV 0010092387867	
Código de cuenta . . .	102518 Secuencia. . . 8549248 P/C P	
Cliente. . . . .	89170 ◀ ALMACHE BROCANO IBAN RAMIRO	
Pliego y tarifa. . . .	114 R	
Consumo energía activa	75 MED L.Ini 2.027 L.Fin 2.102	
Kw PIT . . . . .	0 Kw Lampara . . . 0	
Consumo por demanda. .	0 Consumo Activa Base 0	
Consumo reactiva . . .	0,000 Saldos	
Valor consumo. . . . .	8,36 1,41	
Impuestos y otros. . .	3,53 3,53	
Total planilla . . . .	11,89 4,94 Δ	
Subsidio Gobierno . . .	0,00 % IVA S= 12,00	
Estado . . . . .	CAN Cancelada % IVA 0= 0,00	
		Mas ..
F3=Salir F5=Renovar F12=Regresar		
Elaborado por: ASCA		Fecha:5-junio-2008
Suprvis. por: IB CA		Fecha:10-junio-2008

Empresa Eléctrica Provincial Cotopaxi S.A. CONSULTA DE SALDOS Clientes		OC a 72/140
GLP321		8/05/08
CONSULTA DE SALDOS Y MOVIMIENTOS DE AUXILIAR		
-----		
Comprobante de....:	Compañía	Tipo-Número Año-Periodo Fecha
	EC	80 00107 07 12 29/12/07 ◯
Cuenta de Mayor.....:	1131000000000	Cuentas por Cobrar clientes varios
Cuenta de Auxiliar....:	0089877 ◀	JUNTA PARROQUIAL DE GUANGAJE
Descripción.....:	TRANSF.SPI NO ACREDITADO ▶	
Importe.....:	123,63Δ	Debe(D) o Haber(H): D
Moneda extranjera.....:	3.090.750,00	Tasa de cambio...: 0,0000400
-----		
Intro=Continuar		F8=Pantalla anterior
F4=ver los movimientos del Comprobante		
Elaborado por: ASCA		Fecha:5-junio-2008
Suprvis. por: IB CA		Fecha:10-junio-2008

▶ Detalle de la deuda    Δ Monto de la deuda    ◀ Auxiliar contable  
 ◯ Fecha de generación de la deuda

Empresa Eléctrica Provincial Cotopaxi S.A. CONSULTA DE SALDOS Clientes		OC a 73/140
EMPRESA ELECTRICA PROVINCIAL COTOPAXI SA LATACUNGA - AUDITORIA INTERNA SOLA002		S104A8YM 21/05/08 SCERC122 18:13:13
***** Comercialización de Energía ▶ ***** Consulta planillas de cuenta Cambiar		
Zona . . . . .	1 COTOPAXI	
Agencia. . . . .	91 EMPLEADOS	
Sector . . . . .	EMP Empleados	
Mes y año de ciclo . .	12 2007∩	Numero Comprobantes SRI: NDV 0010092387873
Código de cuenta . . .	30629	Secuencia. . . 8549254 P/C P
Cliente. . . . .	91013 «	CANIZARES BASSANTE ALEJANDRO
Pliego y tarifa. . . .	114 R	
Consumo energía activa	70 MED	L.Ini 10.061 L.Fin 10.131
Kw PIT . . . . .	0	Kw Lampara . . . 0
Consumo por demanda. .	0	Consumo Activa Base 0
Consumo reactiva . . .	0,000	Saldos
Valor consumo. . . . .	7,88	2,48
Impuestos y otros. . .	1,51	1,51
Total planilla . . . .	9,39	3,99
Subsidio Gobierno . . .	0,00	% IVA S= 12,00
Estado . . . . .	CAN Cancelada	% IVA 0= 0,00
Elaborado por: ASCA		Fecha:5-junio-2008
Suprvis. por: IB CA		Fecha:10-junio-2008

Empresa Eléctrica Provincial Cotopaxi S.A. CONSULTA DE SALDOS Clientes		OC a 74/140
EMPRESA ELECTRICA PROVINCIAL COTOPAXI SA LATACUNGA - AUDITORIA INTERNA SOLA002		S104A8YM 21/05/08 SCERC122 18:15:37
***** Comercialización de Energía ▶ ***** Consulta planillas de cuenta Cambiar		
Zona . . . . .	1 COTOPAXI	
Agencia. . . . .	91 EMPLEADOS	
Sector . . . . .	EMP Empleados	
Mes y año de ciclo . .	12 2007∩	Numero Comprobantes SRI: NDV 0010092387872
Código de cuenta . . .	67612	Secuencia. . . 8549253 P/C P
Cliente. . . . .	91048 «	HINOJOSA GARCIA MILTON ABDON
Pliego y tarifa. . . .	114 R	
Consumo energía activa	97 PRO	L.Ini 2.459 L.Fin 0
Kw PIT . . . . .	0	Kw Lampara . . . 0
Consumo por demanda. .	0	Consumo Activa Base 0
Consumo reactiva . . .	0,000	Saldos
Valor consumo. . . . .	10,47	1,57
Impuestos y otros. . .	4,20	4,20
Total planilla . . . .	14,67	5,77 Δ
Subsidio Gobierno . . .	0,00	% IVA S= 12,00
Estado . . . . .	CAN Cancelada	% IVA 0= 0,00
Elaborado por: ASCA		Fecha:5-junio-2008
Suprvis. por: IB CA		Fecha:10-junio-2008

▶ Detalle de la deuda    Δ Monto de la deuda    « Auxiliar contable  
∩ Fecha de generación de la deuda

Empresa Eléctrica Provincial Cotopaxi S.A. CONSULTA DE SALDOS Clientes		OC a 75/140	
EMPRESA ELECTRICA PROVINCIAL COTOPAXI SA		S104A8YM	21/05/08
LATACUNGA - AUDITORIA INTERNA		SCERC122	18:16:28
SOLA002	***** Comercialización de Energía ▶ *****		
	Consulta planillas de cuenta		
	Cambiar		
Zona . . . . .	1	COTOPAXI	
Agencia. . . . .	91	EMPLEADOS	
Sector . . . . .	EMP	Empleados	
Mes y año de ciclo . . . . .	12 2007	Numero Comprobantes SRI: NDV 0010092387805	
Código de cuenta . . . . .	50557	Secuencia. . . . .	8549186 P/C P
Cliente. . . . .	94214	« TONATO ALFREDO	
Pliego y tarifa. . . . .	114	R	
Consumo energía activa	213	MED	L.Ini 6.148 L.Fin 6.361
Kw PIT . . . . .	0		Kw Lampara . . . . . 0
Consumo por demanda. . . . .	0		Consumo Activa Base 0
Consumo reactiva . . . . .	0,000		Saldos
Valor consumo. . . . .		22,63	4,58
Impuestos y otros. . . . .		8,09	8,09
Total planilla . . . . .		30,72	12,67Δ
Subsidio Gobierno . . . . .		0,00	% IVA S= 12,00
Estado . . . . .	CAN	Cancelada	% IVA 0= 0,00
		Elaborado por: ASCA	Fecha:5-junio-2008
		Suprvis. por: IB CA	Fecha:10-junio-2008

Empresa Eléctrica Provincial Cotopaxi S.A. CONSULTA DE SALDOS Clientes		OC a 76/140	
GLP321		8/05/08	
CONSULTA DE SALDOS Y MOVIMIENTOS DE AUXILIAR			
-----			
Comprobante de....:	Compañía	Tipo-Número	Año-Periodo Fecha
	EC	80 00107	07 12 29/12/07 ◡
Cuenta de Mayor.....:	11310000000000	Cuentas por Cobrar clientes varios	
Cuenta de Auxiliar....:	0094745	« MERCADO GUANGAJE MATRIZ	
Descripción.....:	TRANSF.SPI NO ACREDITADO ▶		
Importe.....:	132,72	Δ Debe(D) o Haber(H): D	
Moneda extranjera.....:	3.318.000,00	Tasa de cambio...:	0,0000400
-----			
Intro=Continuar		F8=Pantalla anterior	
F4=ver los movimientos del Comprobante			
		Elaborado por: ASCA	Fecha:5-junio-2008
		Suprvis. por: IB CA	Fecha:10-junio-2008

▶ Detalle de la deuda    Δ Monto de la deuda    « Auxiliar contable  
◡ Fecha de generación de la deuda

Empresa Eléctrica Provincial Cotopaxi S.A.						OC a 77/140	
CONSULTA DE SALDOS							
Clientes							
EMPRESA ELECTRICA PROVINCIAL COTOPAXI SA			S104A8YM		21/05/08		
LATACUNGA - AUDITORIA INTERNA			SCERC122		18:48:18		
SOLA002			***** Comercialización de Energía ▶ *****				
			Consulta planillas de cuenta				
			Cambiar				
Zona . . . . .	1	COTOPAXI					
Agencia. . . . .	91	EMPLEADOS					
Sector . . . . .	EMP	Empleados					
Mes y año de ciclo . .	12 2007	∩	Numero Comprobantes SRI: NDV 0010092387863				
Código de cuenta . . .	76129	Secuencia. . . 8549244		P/C P			
Cliente. . . . .	95480	«	LOPEZ QUISPE MAURICIO ORLANDO				
Pliego y tarifa. . . .	114	R					
Consumo energía activa	130	MED	L.Ini	2.170	L.Fin	2.300	
Kw PIT . . . . .	0		Kw Lampara . . .			0	
Consumo por demanda. .	0		Consumo Activa Base			0	
Consumo reactiva . . .	0,000		Saldos				
Valor consumo. . . . .		13,73		2,06			
Impuestos y otros. . .		5,24		5,24			
Total planilla . . . .		18,97		7,30	Δ		
Subsidio Gobierno . . .		0,00		% IVA S=	12,00		
Estado . . . . .	CAN	Cancelada		% IVA 0=	0,00		
			Elaborado por: ASCA		Fecha:5-junio-2008		
			Suprvis. por: IB CA		Fecha:10-junio-2008		

Empresa Eléctrica Provincial Cotopaxi S.A.						OC a 78/140	
CONSULTA DE SALDOS							
Clientes							
EMPRESA ELECTRICA PROVINCIAL COTOPAXI SA			S104A8YM		21/05/08		
LATACUNGA - AUDITORIA INTERNA			SCERC122		18:17:59		
SOLA002			***** Comercialización de Energía ▶ *****				
			Consulta planillas de cuenta				
			Cambiar				
Zona . . . . .	1	COTOPAXI					
Agencia. . . . .	91	EMPLEADOS					
Sector . . . . .	EMP	Empleados					
Mes y año de ciclo . .	12 2007	∩	Numero Comprobantes SRI: NDV 0010092387869				
Código de cuenta . . .	79884	Secuencia. . . 8549250		P/C P			
Cliente. . . . .	96857	«	QUIMBITA MOLINA JOHN FERNANDO				
Pliego y tarifa. . . .	114	R					
Consumo energía activa	70	MED	L.Ini	1.215	L.Fin	1.285	
Kw PIT . . . . .	0		Kw Lampara . . .			0	
Consumo por demanda. .	0		Consumo Activa Base			0	
Consumo reactiva . . .	0,000		Saldos				
Valor consumo. . . . .		7,88		2,48			
Impuestos y otros. . .		1,51		1,51			
Total planilla . . . .		9,39		3,99	Δ		
Subsidio Gobierno . . .		0,00		% IVA S=	12,00		
Estado . . . . .	CAN	Cancelada		% IVA 0=	0,00		
			Elaborado por: ASCA		Fecha:5-junio-2008		
			Suprvis. por: IB CA		Fecha:10-junio-2008		
F3=Salir			F5=Renovar		F12=Regresar		

▶ Detalle de la deuda      Δ Monto de la deuda      « Auxiliar contable  
∩ Fecha de generación de la deuda

Empresa Eléctrica Provincial Cotopaxi S.A. CONSULTA DE SALDOS Clientes		OC a 79/140
EMPRESA ELECTRICA PROVINCIAL COTOPAXI SA LATACUNGA - AUDITORIA INTERNA SOLA002		S104A8YM 21/05/08 SCERC122 18:49:01
***** Comercialización de Energía ▶ ***** Consulta planillas de cuenta Cambiar		
Zona . . . . .	1 COTOPAXI	
Agencia. . . . .	91 EMPLEADOS	
Sector . . . . .	EMP Empleados	
Mes y año de ciclo . .	12 2007 ◯	Numero Comprobantes SRI: NDV 0010092387882
Código de cuenta . . .	83894	Secuencia. . . 8549263 P/C P
Cliente. . . . .	100004 ◀	CALLE CUENCA HENRY VINICIO
Pliego y tarifa. . . .	114 R	
Consumo energía activa	142 MED	L.Ini 200 L.Fin 342
Kw PIT . . . . .	0	Kw Lampara . . . 0
Consumo por demanda. .	0	Consumo Activa Base 0
Consumo reactiva . . .	0,000	Saldos
Valor consumo. . . . .	14,92	2,24
Impuestos y otros. . .	5,62	5,62
Total planilla . . . .	20,54	7,86 Δ
Subsidio Gobierno . . .	0,00	% IVA S= 12,00
Estado . . . . .	CAN Cancelada	% IVA 0= 0,00
Mas ..		
F3=Salir F5=Renovar F12=Regresar		
Elaborado por: ASCA		Fecha:5-junio-2008
Suprvis. por: IB CA		Fecha:10-junio-2008

Empresa Eléctrica Provincial Cotopaxi S.A. CONSULTA DE SALDOS Clientes		OC a 80/140
EMPRESA ELECTRICA PROVINCIAL COTOPAXI SA LATACUNGA - AUDITORIA INTERNA SOLA002		S104A8YM 21/05/08 SCERC122 18:49:37
***** Comercialización de Energía ▶ ***** Consulta planillas de cuenta Cambiar		
Zona . . . . .	1 COTOPAXI	
Agencia. . . . .	91 EMPLEADOS	
Sector . . . . .	EMP Empleados	
Mes y año de ciclo . .	12 2007 ◯	Numero Comprobantes SRI: NDV 0010092387878
Código de cuenta . . .	102941	Secuencia. . . 8549259 P/C P
Cliente. . . . .	100184 ◀	CORRALES ALVAREZ LUCHITO A
Pliego y tarifa. . . .	114 R	
Consumo energía activa	120 MED	L.Ini 6.680 L.Fin 6.800
Kw PIT . . . . .	0	Kw Lampara . . . 0
Consumo por demanda. .	0	Consumo Activa Base 0
Consumo reactiva . . .	0,000	Saldos
Valor consumo. . . . .	12,74	1,91
Impuestos y otros. . .	4,92	4,92
Total planilla . . . .	17,66	6,83 Δ
Subsidio Gobierno . . .	0,00	% IVA S= 12,00
Estado . . . . .	CAN Cancelada	% IVA 0= 0,00
Mas ..		
F3=Salir F5=Renovar F12=Regresar		
Elaborado por: ASCA		Fecha:5-junio-2008
Suprvis. por: IB CA		Fecha:10-junio-2008

▶ Detalle de la deuda    Δ Monto de la deuda    ◀ Auxiliar contable  
 ◯ Fecha de generación de la deuda

Empresa Eléctrica Provincial Cotopaxi S.A. CONSULTA DE SALDOS Clientes		OC a 81/140	
EMPRESA ELECTRICA PROVINCIAL COTOPAXI SA		S104A8YM	27/05/08
LATACUNGA - AUDITORIA INTERNA		SCERC122	08:55:11
SOLA002 ***** Comercialización de Energía ▶ *****			
Consulta planillas de cuenta			
Cambiar			
Zona . . . . .	1	COTOPAXI	
Agencia. . . . .	91	EMPLEADOS	
Sector . . . . .	EMP	Empleados	
Mes y año de ciclo . . .	12 2007	Numero Comprobantes SRI: NDV 0010092387822	
Código de cuenta . . .	147	Secuencia. . . 8549203	P/C P
Cliente. . . . .	993	«	ALBAN MEDINA AUGUSTA DEL ROSARIO
Pliego y tarifa. . . . .	114	R	
Consumo energía activa	378	MED	L.Ini 81.972 L.Fin 82.350
Kw PIT . . . . .	0		Kw Lampara . . . 0
Consumo por demanda. .	0		Consumo Activa Base 0
Consumo reactiva . . .	0,000		Saldos
Valor consumo. . . . .			23,14
Impuestos y otros. . .			12,46
Total planilla . . . . .	54,52		35,60 Δ
Subsidio Gobierno . . .	0,00		% IVA S= 12,00
Estado . . . . .	CAN	Cancelada	% IVA 0= 0,00
Mas ..			
F3=Salir F5=Renovar F12=Regresar			
		Elaborado por: ASCA	Fecha:5-junio-2008
		Suprvis. por: IB CA	Fecha:10-junio-2008

Empresa Eléctrica Provincial Cotopaxi S.A. CONSULTA DE SALDOS Clientes		OC a 82/140	
EMPRESA ELECTRICA PROVINCIAL COTOPAXI SA		S104A8YM	27/05/08
LATACUNGA - AUDITORIA INTERNA		SCERC122	08:56:13
SOLA002 ***** Comercialización de Energía ▶ *****			
Consulta planillas de cuenta			
Cambiar			
Zona . . . . .	1	COTOPAXI	
Agencia. . . . .	91	EMPLEADOS	
Sector . . . . .	EMP	Empleados	
Mes y año de ciclo . . .	12 2007	Numero Comprobantes SRI: NDV 0010092387880	
Código de cuenta . . .	82701	Secuencia. . . 8549261	P/C P
Cliente. . . . .	1178	«	ALCOCER ESTRELLA LUIS H.
Pliego y tarifa. . . . .	114	R	
Consumo energía activa	197	MED	L.Ini 464 L.Fin 661
Kw PIT . . . . .	0		Kw Lampara . . . 0
Consumo por demanda. .	0		Consumo Activa Base 0
Consumo reactiva . . .	0,000		Saldos
Valor consumo. . . . .			20,79
Impuestos y otros. . .			3,12
Total planilla . . . . .	28,29		7,50
Subsidio Gobierno . . .	0,00		10,62 Δ
Estado . . . . .	CAN	Cancelada	% IVA S= 12,00
Mas ..			
F3=Salir F5=Renovar F12=Regresar			
		Elaborado por: ASCA	Fecha:5-junio-2008
		Suprvis. por: IB CA	Fecha:10-junio-2008

▶ Detalle de la deuda    Δ Monto de la deuda    « Auxiliar contable  
 ◡ Fecha de generación de la deuda



Empresa Eléctrica Provincial Cotopaxi S.A. CONSULTA DE SALDOS Clientes						OC a 83/140	
EMPRESA ELECTRICA PROVINCIAL COTOPAXI SA			S104A8YM		27/05/08		
LATACUNGA - AUDITORIA INTERNA			SCERC122		08:57:01		
SOLA002 ***** Comercialización de Energía ▶ *****							
Consulta planillas de cuenta							
Cambiar							
Zona . . . . .	1	COTOPAXI					
Agencia. . . . .	91	EMPLEADOS					
Sector . . . . .	EMP	Empleados					
Mes y año de ciclo . . .	12	2007	Numero Comprobantes SRI: NDV	0010092387842			
Código de cuenta . . .	3289	Secuencia. . .	8549223	P/C	P		
Cliente. . . . .	1515	«	ALMEIDA CHICO LUIS ALFONS				
Pliego y tarifa. . . .	114	R					
Consumo energía activa	211	MED	L.Ini	58.479	L.Fin	58.690	
Kw PIT . . . . .	0		Kw Lampara . . .	0			
Consumo por demanda. .	0		Consumo Activa Base	0			
Consumo reactiva . . .	0,000		Saldos				
Valor consumo. . . . .		22,40		4,35			
Impuestos y otros. . .		8,02		8,02			
Total planilla . . . .		30,42		12,37	Δ		
Subsidio Gobierno . . .		0,00		% IVA S=	12,00		
Estado . . . . .	CAN	Cancelada		% IVA 0=	0,00		
			Elaborado por: ASCA		Fecha:5-junio-2008		
			Suprvis. por: IB CA		Fecha:10-junio-2008		

Empresa Eléctrica Provincial Cotopaxi S.A. CONSULTA DE SALDOS Clientes						OC a 84/140	
EMPRESA ELECTRICA PROVINCIAL COTOPAXI SA			S104A8YM		27/05/08		
LATACUNGA - AUDITORIA INTERNA			SCERC122		08:58:57		
SOLA002 ***** Comercialización de Energía ▶ *****							
Consulta planillas de cuenta							
Cambiar							
Zona . . . . .	1	COTOPAXI					
Agencia. . . . .	91	EMPLEADOS					
Sector . . . . .	EMP	Empleados					
Mes y año de ciclo . . .	12	2007	Numero Comprobantes SRI: NDV	0010092387804			
Código de cuenta . . .	18654	Secuencia. . .	8549185	P/C	P		
Cliente. . . . .	1833	«	ALVAREZ CLAUDIO HECTOR BOLIVAR				
Pliego y tarifa. . . .	114	R					
Consumo energía activa	109	MED	L.Ini	21.515	L.Fin	21.624	
Kw PIT . . . . .	0		Kw Lampara . . .	0			
Consumo por demanda. .	0		Consumo Activa Base	0			
Consumo reactiva . . .	0,000		Saldos				
Valor consumo. . . . .		11,65		1,75			
Impuestos y otros. . .		4,58		4,58			
Total planilla . . . .		16,23		6,33	Δ		
Subsidio Gobierno . . .		0,00		% IVA S=	12,00		
Estado . . . . .	CAN	Cancelada		% IVA 0=	0,00		
			Elaborado por: ASCA		Fecha:5-junio-2008		
			Suprvis. por: IB CA		Fecha:10-junio-2008		

▶ Detalle de la deuda      Δ Monto de la deuda      « Auxiliar contable  
 ∩ Fecha de generación de la deuda

Empresa Eléctrica Provincial Cotopaxi S.A. CONSULTA DE SALDOS Clientes		OC a 85/140
EMPRESA ELECTRICA PROVINCIAL COTOPAXI SA LATACUNGA - AUDITORIA INTERNA SOLA002		S104A8YM 27/05/08 SCERC122 09:01:26
***** Comercialización de Energía ▶ ***** Consulta planillas de cuenta Cambiar		
Zona . . . . .	1 COTOPAXI	
Agencia. . . . .	91 EMPLEADOS	
Sector . . . . .	EMP Empleados	
Mes y año de ciclo . . .	12 2007 ◡ Numero Comprobantes SRI: NDV 0010092387845	
Código de cuenta . . .	4016 Secuencia. . . 8549226 P/C P	
Cliente. . . . .	1933◀ ALVAREZ QUIROZ ABELARDO WASHINGTON	
Pliego y tarifa. . . .	114 R	
Consumo energía activa	290 MED L.Ini 1.113 L.Fin 1.403	
Kw PIT . . . . .	0 Kw Lampara . . . 0	
Consumo por demanda. .	0 Consumo Activa Base 0	
Consumo reactiva . . .	0,000 Saldos	
Valor consumo. . . . .	31,68 13,12	
Impuestos y otros. . .	10,99 10,99	
Total planilla . . . .	42,67 24,11Δ	
Subsidio Gobierno . . .	0,00 % IVA S= 12,00	
Estado . . . . .	CAN Cancelada % IVA 0= 0,00	Mas ..
F3=Salir F5=Renovar F12=Regresar		
Elaborado por: ASCA		Fecha:5-junio-2008
Suprvis. por: IB CA		Fecha:10-junio-2008

Empresa Eléctrica Provincial Cotopaxi S.A. CONSULTA DE SALDOS Clientes		OC a 86/140
EMPRESA ELECTRICA PROVINCIAL COTOPAXI SA LATACUNGA - AUDITORIA INTERNA SOLA002		S104A8YM 27/05/08 SCERC122 09:03:20
***** Comercialización de Energía ▶ ***** Consulta planillas de cuenta Cambiar		
Zona . . . . .	1 COTOPAXI	
Agencia. . . . .	91 EMPLEADOS	
Sector . . . . .	EMP Empleados	
Mes y año de ciclo . . .	12 2007 ◡ Numero Comprobantes SRI: NDV 0010092387853	
Código de cuenta . . .	51091 Secuencia. . . 8549234 P/C P	
Cliente. . . . .	4604 ◀ BASANTES ESPINEL AUGUST	
Pliego y tarifa. . . .	114 R	
Consumo energía activa	119 MED L.Ini 18.265 L.Fin 18.384	
Kw PIT . . . . .	0 Kw Lampara . . . 0	
Consumo por demanda. .	0 Consumo Activa Base 0	
Consumo reactiva . . .	0,000 Saldos	
Valor consumo. . . . .	12,64 1,90	
Impuestos y otros. . .	4,89 4,89	
Total planilla . . . .	17,53 6,79 Δ	
Subsidio Gobierno . . .	0,00 % IVA S= 12,00	
Estado . . . . .	CAN Cancelada % IVA 0= 0,00	
Elaborado por: ASCA		
Suprvis. por: IB CA		Fecha:5-junio-2008
		Fecha:10-junio-2008

▶ Detalle de la deuda    Δ Monto de la deuda    ◀ Auxiliar contable  
◡ Fecha de generación de la deuda

<b>Empresa Eléctrica Provincial Cotopaxi S.A.</b> <b>CONSULTA DE SALDOS</b> <b>Clientes</b>		<b>OC a 87/140</b>
EMPRESA ELECTRICA PROVINCIAL COTOPAXI SA LATACUNGA - AUDITORIA INTERNA SOLA002		S104A8YM 27/05/08 SCERC122 09:08:26
***** Comercialización de Energía ▶ ***** Consulta planillas de cuenta Cambiar		
Zona . . . . .	1 COTOPAXI	
Agencia. . . . .	91 EMPLEADOS	
Sector . . . . .	EMP Empleados	
Mes y año de ciclo . . .	12 2007 ◯ Numero Comprobantes SRI: NDV 0010092387810	
Código de cuenta . . .	3045 Secuencia. . . 8549191 P/C P	
Cliente. . . . .	5516 ◀ BOURGEATH CAICEDO LEON A.	
Pliego y tarifa. . . .	114 R	
Consumo energía activa	205 MED L.Ini 21.095 L.Fin 21.300	
Kw PIT . . . . .	0 Kw Lampara . . . 0	
Consumo por demanda. .	0 Consumo Activa Base 0	
Consumo reactiva . . .	0,000 Saldos	
Valor consumo. . . . .	21,70 3,70	
Impuestos y otros. . .	7,79 7,79	
Total planilla . . . .	29,49 11,49Δ	
Subsidio Gobierno . . .	0,00 % IVA S= 12,00	
Estado . . . . .	CAN Cancelada % IVA 0= 0,00	
		Mas ..
F3=Salir F5=Renovar F12=Regresar		
Elaborado por: ASCA		Fecha:5-junio-2008
Suprvis. por: IB CA		Fecha:10-junio-2008

<b>Empresa Eléctrica Provincial Cotopaxi S.A.</b> <b>CONSULTA DE SALDOS</b> <b>Clientes</b>		<b>OC a 88/140</b>
EMPRESA ELECTRICA PROVINCIAL COTOPAXI SA LATACUNGA - AUDITORIA INTERNA SOLA002		S104A8YM 27/05/08 SCERC122 09:14:08
***** Comercialización de Energía ▶ ***** Consulta planillas de cuenta Cambiar		
Zona . . . . .	1 COTOPAXI	
Agencia. . . . .	91 EMPLEADOS	
Sector . . . . .	EMP Empleados	
Mes y año de ciclo . . .	12 2007 ◯ Numero Comprobantes SRI: NDV 0010092387801	
Código de cuenta . . .	28952 Secuencia. . . 8549182 P/C P	
Cliente. . . . .	6024 ◀ CACERES SANCHEZ LUCAS	
Pliego y tarifa. . . .	114 R	
Consumo energía activa	330 PRO L.Ini 16.011 L.Fin 0	
Kw PIT . . . . .	0 Kw Lampara . . . 0	
Consumo por demanda. .	0 Consumo Activa Base 0	
Consumo reactiva . . .	0,000 Saldos	
Valor consumo. . . . .	36,40 17,65	
Impuestos y otros. . .	11,89 11,89	
Total planilla . . . .	48,29 29,54 Δ	
Subsidio Gobierno . . .	0,00 % IVA S= 12,00	
Estado . . . . .	CAN Cancelada % IVA 0= 0,00	
		Mas ..
F3=Salir F5=Renovar F12=Regresar		
Elaborado por: ASCA		Fecha:5-junio-2008
Suprvis. por: IB CA		Fecha:10-junio-2008

▶ Detalle de la deuda    Δ Monto de la deuda    ◀ Auxiliar contable  
 ◯ Fecha de generación de la deuda

Empresa Eléctrica Provincial Cotopaxi S.A. CONSULTA DE SALDOS Clientes		OC a 89/140	
EMPRESA ELECTRICA PROVINCIAL COTOPAXI SA		S104A8YM	27/05/08
LATACUNGA - AUDITORIA INTERNA		SCERC122	10:41:12
SOLA002	***** Comercialización de Energía ▶ *****		
	Consulta planillas de cuenta		
	Cambiar		
Zona . . . . .	1	COTOPAXI	
Agencia. . . . .	91	EMPLEADOS	
Sector . . . . .	EMP	Empleados	
Mes y año de ciclo . .	12 2007	∩	Numero Comprobantes SRI: NDV 0010092387769
Código de cuenta . . .	47391	Secuencia. . .	8549150 P/C P
Cliente. . . . .	7333	«	CALDERON PADILLA MILTON W
Pliego y tarifa. . . .	114	R	
Consumo energía activa	89	MED	L.Ini 23.560 L.Fin 23.649
Kw PIT . . . . .	0		Kw Lampara . . . 0
Consumo por demanda. .	0		Consumo Activa Base 0
Consumo reactiva . . .	0,000		Saldos
Valor consumo. . . . .		9,70	1,45
Impuestos y otros. . .		3,95	3,95
Total planilla . . . .		13,65	5,40 Δ
Subsidio Gobierno . . .		0,00	% IVA S= 12,00
Estado . . . . .	CAN	Cancelada	% IVA 0= 0,00
		Elaborado por: ASCA	Fecha:5-junio-2008
		Suprvis. por: IB CA	Fecha:10-junio-2008

Empresa Eléctrica Provincial Cotopaxi S.A. CONSULTA DE SALDOS Clientes		OC a 90/140	
EMPRESA ELECTRICA PROVINCIAL COTOPAXI SA		S104A8YM	27/05/08
LATACUNGA - AUDITORIA INTERNA		SCERC122	10:52:25
SOLA002	***** Comercialización de Energía ▶ *****		
	Consulta planillas de cuenta		
	Cambiar		
Zona . . . . .	1	COTOPAXI	
Agencia. . . . .	91	EMPLEADOS	
Sector . . . . .	EMP	Empleados	
Mes y año de ciclo . .	12 2007	∩	Numero Comprobantes SRI: NDV 0010092387798
Código de cuenta . . .	22002	Secuencia. . .	8549179 P/C P
Cliente. . . . .	9494	«	CASTRO BASTIDAS MARCO ANT
Pliego y tarifa. . . .	114	R	
Consumo energía activa	89	MED	L.Ini 46.063 L.Fin 46.152
Kw PIT . . . . .	0		Kw Lampara . . . 0
Consumo por demanda. .	0		Consumo Activa Base 0
Consumo reactiva . . .	0,000		Saldos
Valor consumo. . . . .		9,70	1,45
Impuestos y otros. . .		3,95	3,95
Total planilla . . . .		13,65	5,40 Δ
Subsidio Gobierno . . .		0,00	% IVA S= 12,00
Estado . . . . .	CAN	Cancelada	% IVA 0= 0,00
		Elaborado por: ASCA	Fecha:5-junio-2008
		Suprvis. por: IB CA	Fecha:10-junio-2008

▶ Detalle de la deuda    Δ Monto de la deuda    « Auxiliar contable  
∩ Fecha de generación de la deuda

Empresa Eléctrica Provincial Cotopaxi S.A. CONSULTA DE SALDOS Clientes		OC a 91/140	
EMPRESA ELECTRICA PROVINCIAL COTOPAXI SA		S104A8YM	27/05/08
LATACUNGA - AUDITORIA INTERNA		SCERC122	11:09:14
SOLA002	***** Comercialización de Energía ▶ *****		
	Consulta planillas de cuenta		
	Cambiar		
Zona . . . . .	1	COTOPAXI	
Agencia. . . . .	91	EMPLEADOS	
Sector . . . . .	EMP	Empleados	
Mes y año de ciclo . . .	12 2007	Numero Comprobantes SRI: NDV 0010092387770	
Código de cuenta . . .	46895	Secuencia. . .	8549151 P/C P
Cliente. . . . .	10061	« CERDA AMORES EDISON MARCE	
Pliego y tarifa. . . .	114	R	
Consumo energía activa	143	MED	L.Ini 22.603 L.Fin 22.746
Kw PIT . . . . .	0		Kw Lampara . . . 0
Consumo por demanda. .	0		Consumo Activa Base 0
Consumo reactiva . . .	0,000		Saldos
Valor consumo. . . . .			15,02 2,25
Impuestos y otros. . .			5,65 5,65
Total planilla . . . .			20,67 7,90 Δ
Subsidio Gobierno . . .			0,00 % IVA S= 12,00
Estado . . . . .	CAN	Cancelada	% IVA 0= 0,00
		Elaborado por: ASCA	Fecha:5-junio-2008
		Suprvis. por: IB CA	Fecha:10-junio-2008

Empresa Eléctrica Provincial Cotopaxi S.A. CONSULTA DE SALDOS Clientes		OC a 92/140	
EMPRESA ELECTRICA PROVINCIAL COTOPAXI SA		S104A8YM	27/05/08
LATACUNGA - AUDITORIA INTERNA		SCERC122	11:54:41
SOLA002	***** Comercialización de Energía ▶ *****		
	Consulta planillas de cuenta		
	Cambiar		
Zona . . . . .	1	COTOPAXI	
Agencia. . . . .	91	EMPLEADOS	
Sector . . . . .	EMP	Empleados	
Mes y año de ciclo . . .	12 2007	Numero Comprobantes SRI: NDV 0010092387854	
Código de cuenta . . .	46938	Secuencia. . .	8549235 P/C P
Cliente. . . . .	12014	« CHICAIZA CHASI JOSE ARTUR	
Pliego y tarifa. . . .	114	R	
Consumo energía activa	38	MED	L.Ini 9.246 L.Fin 9.284
Kw PIT . . . . .	0		Kw Lampara . . . 0
Consumo por demanda. .	0		Consumo Activa Base 0
Consumo reactiva . . .	0,000		Saldos
Valor consumo. . . . .			4,87 2,48
Impuestos y otros. . .			0,85 0,85
Total planilla . . . .			5,72 3,33Δ
Subsidio Gobierno . . .			0,00 % IVA S= 12,00
Estado . . . . .	CAN	Cancelada	% IVA 0= 0,00
		Elaborado por: ASCA	Fecha:5-junio-2008
		Suprvis. por: IB CA	Fecha:10-junio-2008

▶ Detalle de la deuda    Δ Monto de la deuda    « Auxiliar contable  
 ∩ Fecha de generación de la deuda

Empresa Eléctrica Provincial Cotopaxi S.A. CONSULTA DE SALDOS Clientes		OC a 93/140	
EMPRESA ELECTRICA PROVINCIAL COTOPAXI SA		S104A8YM	27/05/08
LATACUNGA - AUDITORIA INTERNA		SCERC122	11:15:13
SOLA002 ***** Comercialización de Energía ▶ *****			
Consulta planillas de cuenta			
Cambiar			
Zona . . . . .	1	COTOPAXI	
Agencia. . . . .	91	EMPLEADOS	
Sector . . . . .	EMP	Empleados	
Mes y año de ciclo . . .	12 2007	∩ Numero Comprobantes SRI: NDV 0010092387776	
Código de cuenta . . .	57149	Secuencia. . . 8549157	P/C P
Cliente. . . . .	22489	« GUTIERREZ ABRIL KLEVER A	
Pliego y tarifa. . . . .	114 R		
Consumo energía activa	151	MED	L.Ini 17.116 L.Fin 17.267
Kw PIT . . . . .	0		Kw Lampara . . . 0
Consumo por demanda. .	0		Consumo Activa Base 0
Consumo reactiva . . . .	0,000		Saldos
Valor consumo. . . . .		15,82	2,37
Impuestos y otros. . . .		5,91	5,91
Total planilla . . . . .		21,73	8,28 Δ
Subsidio Gobierno . . . .		0,00	% IVA S= 12,00
Estado . . . . .	CAN	Cancelada	% IVA 0= 0,00
		Elaborado por: ASCA	Fecha:5-junio-2008
		Suprvis. por: IB CA	Fecha:10-junio-2008

Empresa Eléctrica Provincial Cotopaxi S.A. CONSULTA DE SALDOS Clientes		OC a 94/140	
EMPRESA ELECTRICA PROVINCIAL COTOPAXI SA		S104A8YM	27/05/08
LATACUNGA - AUDITORIA INTERNA		SCERC122	14:13:07
SOLA002 ***** Comercialización de Energía ▶ *****			
Consulta planillas de cuenta			
Cambiar			
Zona . . . . .	1	COTOPAXI	
Agencia. . . . .	91	EMPLEADOS	
Sector . . . . .	EMP	Empleados	
Mes y año de ciclo . . .	12 2007	∩ Numero Comprobantes SRI: NDV 0010092387847	
Código de cuenta . . .	57772	Secuencia. . . 8549228	P/C P
Cliente. . . . .	22630	« GUZMAN MOLINA WILSON ALFR	
Pliego y tarifa. . . . .	114 R		
Consumo energía activa	254	MED	L.Ini 10.906 L.Fin 11.160
Kw PIT . . . . .	0		Kw Lampara . . . 0
Consumo por demanda. .	0		Consumo Activa Base 0
Consumo reactiva . . . .	0,000		Saldos
Valor consumo. . . . .		27,43	9,07
Impuestos y otros. . . .		9,62	9,62
Total planilla . . . . .		37,05	18,69 Δ
Subsidio Gobierno . . . .		0,00	% IVA S= 12,00
Estado . . . . .	CAN	Cancelada	% IVA 0= 0,00
		Elaborado por: ASCA	Fecha:5-junio-2008
		Suprvis. por: IB CA	Fecha:10-junio-2008

▶ Detalle de la deuda      Δ Monto de la deuda      « Auxiliar contable  
∩ Fecha de generación de la deuda

<b>Empresa Eléctrica Provincial Cotopaxi S.A.</b> <b>CONSULTA DE SALDOS</b> <b>Clientes</b>		<b>OC a 95/140</b>
EMPRESA ELECTRICA PROVINCIAL COTOPAXI SA LATACUNGA - AUDITORIA INTERNA SOLA002		S104A8YM 27/05/08 SCERC122 14:37:53
***** Comercialización de Energía ▶ ***** Consulta planillas de cuenta Cambiar		
Zona . . . . .	1 COTOPAXI	
Agencia. . . . .	91 EMPLEADOS	
Sector . . . . .	EMP Empleados	
Mes y año de ciclo . . .	12 2007 ∩	Numero Comprobantes SRI: NDV 0010092387779
Código de cuenta . . .	64010	Secuencia. . . 8549160 P/C P
Cliente. . . . .	28149 «	LUCIO CASTRO MIGUEL ANGEL
Pliego y tarifa. . . . .	114 R	
Consumo energía activa	10 MED	L.Ini 39.152 L.Fin 39.162
Kw PIT . . . . .	0	Kw Lampara . . . 0
Consumo por demanda. . .	0	Consumo Activa Base 0
Consumo reactiva . . . .	0,000	Saldos
Valor consumo. . . . .	2,32	2,32
Impuestos y otros. . . .	0,84	0,84
Total planilla . . . . .	3,16	3,16 Δ
Subsidio Gobierno . . . .	0,00	% IVA S= 12,00
Estado . . . . .	CAN Cancelada	% IVA 0= 0,00
Elaborado por: ASCA		Fecha:5-junio-2008
Suprvis. por: IB CA		Fecha:10-junio-2008

<b>Empresa Eléctrica Provincial Cotopaxi S.A.</b> <b>CONSULTA DE SALDOS</b> <b>Clientes</b>		<b>OC a 96/140</b>
EMPRESA ELECTRICA PROVINCIAL COTOPAXI SA LATACUNGA - AUDITORIA INTERNA SOLA002		S104A8YM 27/05/08 SCERC122 14:56:44
***** Comercialización de Energía ▶ ***** Consulta planillas de cuenta Cambiar		
Zona . . . . .	1 COTOPAXI	
Agencia. . . . .	91 EMPLEADOS	
Sector . . . . .	EMP Empleados	
Mes y año de ciclo . . .	12 2007 ∩	Numero Comprobantes SRI: NDV 0010092387793
Código de cuenta . . .	6929	Secuencia. . . 8549174 P/C P
Cliente. . . . .	29026 «	MARTINEZ TINILLO JOSE ANGE
Pliego y tarifa. . . . .	114 R	
Consumo energía activa	51 MED	L.Ini 36.385 L.Fin 36.436
Kw PIT . . . . .	0	Kw Lampara . . . 0
Consumo por demanda. . .	0	Consumo Activa Base 0
Consumo reactiva . . . .	0,000	Saldos
Valor consumo. . . . .	6,06	2,48
Impuestos y otros. . . .	1,11	1,11
Total planilla . . . . .	7,17	3,59 Δ
Subsidio Gobierno . . . .	0,00	% IVA S= 12,00
Estado . . . . .	CAN Cancelada	% IVA 0= 0,00
Elaborado por: ASCA		Fecha:5-junio-2008
Suprvis. por: IB CA		Fecha:10-junio-2008

▶ Detalle de la deuda      Δ Monto de la deuda      « Auxiliar contable  
 ∩ Fecha de generación de la deuda

<b>Empresa Eléctrica Provincial Cotopaxi S.A.</b> <b>CONSULTA DE SALDOS</b> <b>Clientes</b>		<b>OC a 97/140</b>
EMPRESA ELECTRICA PROVINCIAL COTOPAXI SA LATACUNGA - AUDITORIA INTERNA SOLA002		S104A8YM 27/05/08 SCERC122 15:08:07
***** Comercialización de Energía ▶ ***** Consulta planillas de cuenta Cambiar		
Zona . . . . .	1 COTOPAXI	
Agencia. . . . .	91 EMPLEADOS	
Sector . . . . .	EMP Empleados	
Mes y año de ciclo . . .	12 2007 ◯	Numero Comprobantes SRI: NDV 0010092387788
Código de cuenta . . .	52231	Secuencia. . . 8549169 P/C P
Cliente. . . . .	30675	◀ MOLINA MOLINA JOSE MARIA
Pliego y tarifa. . . . .	114 R	
Consumo energía activa	270 MED	L.Ini 24.460 L.Fin 24.730
Kw PIT . . . . .	0	Kw Lampara . . . 0
Consumo por demanda. . .	0	Consumo Activa Base 0
Consumo reactiva . . . .	0,000	Saldos
Valor consumo. . . . .	29,32	10,86
Impuestos y otros. . . .	10,23	10,23
Total planilla . . . . .	39,55	21,09 Δ
Subsidio Gobierno . . . .	0,00	% IVA S= 12,00
Estado . . . . .	CAN Cancelada	% IVA 0= 0,00
		Mas ..
F3=Salir F5=Renovar F12=Regresar		
Elaborado por: ASCA		Fecha:5-junio-2008
Suprvis. por: IB CA		Fecha:10-junio-2008

<b>Empresa Eléctrica Provincial Cotopaxi S.A.</b> <b>CONSULTA DE SALDOS</b> <b>Clientes</b>		<b>OC a 98/140</b>
EMPRESA ELECTRICA PROVINCIAL COTOPAXI SA LATACUNGA - AUDITORIA INTERNA SOLA002		S104A8YM 27/05/08 SCERC122 15:20:38
***** Comercialización de Energía ▶ ***** Consulta planillas de cuenta Cambiar		
Zona . . . . .	1 COTOPAXI	
Agencia. . . . .	91 EMPLEADOS	
Sector . . . . .	EMP Empleados	
Mes y año de ciclo . . .	12 2007 ◯	Numero Comprobantes SRI: NDV 0010092387879
Código de cuenta . . .	6591	Secuencia. . . 8549260 P/C P
Cliente. . . . .	30929	◀ MOLINA VITERI NESTOR ALEJANDRO
Pliego y tarifa. . . . .	114 R	
Consumo energía activa	58 MED	L.Ini 48.452 L.Fin 48.510
Kw PIT . . . . .	0	Kw Lampara . . . 0
Consumo por demanda. . .	0	Consumo Activa Base 0
Consumo reactiva . . . .	0,000	Saldos
Valor consumo. . . . .	6,73	2,48
Impuestos y otros. . . .	1,26	1,26
Total planilla . . . . .	7,99	3,74 Δ
Subsidio Gobierno . . . .	0,00	% IVA S= 12,00
Estado . . . . .	CAN Cancelada	% IVA 0= 0,00
		Mas ..
F3=Salir F5=Renovar F12=Regresar		
Elaborado por: ASCA		Fecha:5-junio-2008
Suprvis. por: IB CA		Fecha:10-junio-2008

▶ Detalle de la deuda      Δ Monto de la deuda      ◀ Auxiliar contable  
 ◯ Fecha de generación de la deuda



<b>Empresa Eléctrica Provincial Cotopaxi S.A.</b> <b>CONSULTA DE SALDOS</b> <b>Clientes</b>		<b>OC a 99/140</b>
EMPRESA ELECTRICA PROVINCIAL COTOPAXI SA LATACUNGA - AUDITORIA INTERNA SOLA002		S104A8YM 27/05/08 SCERC122 15:25:59
***** Comercialización de Energía ▶ ***** Consulta planillas de cuenta Cambiar		
Zona . . . . .	1 COTOPAXI	
Agencia. . . . .	91 EMPLEADOS	
Sector . . . . .	EMP Empleados	
Mes y año de ciclo . . .	12 2007 ◡	Numero Comprobantes SRI: NDV 0010092387812
Código de cuenta . . .	50871	Secuencia. . . 8549193 P/C P
Cliente. . . . .	33171 ◀	ONATE CAJAS SUSANA FELICIDAD
Pliego y tarifa. . . .	114 R	
Consumo energía activa	100 PRO	L.Ini 12.966 L.Fin 0
Kw PIT . . . . .	0	Kw Lampara . . . 0
Consumo por demanda. .	0	Consumo Activa Base 0
Consumo reactiva . . .	0,000	Saldos
Valor consumo. . . . .	10,76	1,61
Impuestos y otros. . .	4,30	4,30
Total planilla . . . .	15,06	5,91 Δ
Subsidio Gobierno . . .	0,00	% IVA S= 12,00
Estado . . . . .	CAN	Cancelada % IVA 0= 0,00
		Mas ..
F3=Salir F5=Renovar F12=Regresar		
Elaborado por: ASCA		Fecha:5-junio-2008
Suprvis. por: IB CA		Fecha:10-junio-2008

<b>Empresa Eléctrica Provincial Cotopaxi S.A.</b> <b>CONSULTA DE SALDOS</b> <b>Clientes</b>		<b>OC a 100/140</b>
EMPRESA ELECTRICA PROVINCIAL COTOPAXI SA LATACUNGA - AUDITORIA INTERNA SOLA002		S104A8YM 27/05/08 SCERC122 15:30:12
***** Comercialización de Energía ▶ ***** Consulta planillas de cuenta Cambiar		
Zona . . . . .	1 COTOPAXI	
Agencia. . . . .	91 EMPLEADOS	
Sector . . . . .	EMP Empleados	
Mes y año de ciclo . . .	12 2007 ◡	Numero Comprobantes SRI: NDV 0010092387827
Código de cuenta . . .	41098	Secuencia. . . 8549208 P/C P
Cliente. . . . .	33744 ◀	ORTEGA GAETE MARCO ANTONI
Pliego y tarifa. . . .	114 R	
Consumo energía activa	227 MED	L.Ini 17.618 L.Fin 17.845
Kw PIT . . . . .	0	Kw Lampara . . . 0
Consumo por demanda. .	0	Consumo Activa Base 0
Consumo reactiva . . .	0,000	Saldos
Valor consumo. . . . .	24,27	6,10
Impuestos y otros. . .	8,62	8,62
Total planilla . . . .	32,89	14,72 Δ
Subsidio Gobierno . . .	0,00	% IVA S= 12,00
Estado . . . . .	CAN	Cancelada % IVA 0= 0,00
		Mas ..
F3=Salir F5=Renovar F12=Regresar		
Elaborado por: ASCA		Fecha:5-junio-2008
Suprvis. por: IB CA		Fecha:10-junio-2008

▶ Detalle de la deuda      Δ Monto de la deuda      ◀ Auxiliar contable  
 ◡ Fecha de generación de la deuda

Empresa Eléctrica Provincial Cotopaxi S.A. CONSULTA DE SALDOS Clientes		OC a 101/140	
EMPRESA ELECTRICA PROVINCIAL COTOPAXI SA		S104A8YM	27/05/08
LATACUNGA - AUDITORIA INTERNA		SCERC122	15:36:26
SOLA002 ***** Comercialización de Energía ▶ *****			
Consulta planillas de cuenta			
Cambiar			
Zona . . . . .	1	COTOPAXI	
Agencia. . . . .	91	EMPLEADOS	
Sector . . . . .	EMP	Empleados	
Mes y año de ciclo . .	12 2007	∩	Numero Comprobantes SRI: NDV 0010092387780
Código de cuenta . . .	304	Secuencia. . .	8549161 P/C P
Cliente. . . . .	34212◀	PACHECO HERRERA CESAR A.	
Pliego y tarifa. . . .	114 R		
Consumo energía activa	0	MED	L.Ini 150.859 L.Fin 150.859
Kw PIT . . . . .	0		Kw Lampara . . . 0
Consumo por demanda. .	0		Consumo Activa Base 0
Consumo reactiva . . .	0,000		Saldos
Valor consumo. . . . .		1,41	1,41
Impuestos y otros. . .		1,75	1,75
Total planilla . . . .		3,16	3,16 Δ
Subsidio Gobierno . . .		0,00	% IVA S= 12,00
Estado . . . . .	CAN	Cancelada	% IVA 0= 0,00
Elaborado por: ASCA		Fecha:5-junio-2008	
Suprvis. por: IB CA		Fecha:10-junio-2008	

Empresa Eléctrica Provincial Cotopaxi S.A. CONSULTA DE SALDOS Clientes		OC a 102/140	
EMPRESA ELECTRICA PROVINCIAL COTOPAXI SA		S104A8YM	27/05/08
LATACUNGA - AUDITORIA INTERNA		SCERC122	15:40:06
SOLA002 ***** Comercialización de Energía ▶ *****			
Consulta planillas de cuenta			
Cambiar			
Zona . . . . .	1	COTOPAXI	
Agencia. . . . .	91	EMPLEADOS	
Sector . . . . .	EMP	Empleados	
Mes y año de ciclo . .	12 2007	∩	Numero Comprobantes SRI: NDV 0010092387861
Código de cuenta . . .	66594	Secuencia. . .	8549242 P/C P
Cliente. . . . .	34213 ◀	PACHECO HERRERA JUAN I.	
Pliego y tarifa. . . .	114 R		
Consumo energía activa	0	MED	L.Ini 452 L.Fin 452
Kw PIT . . . . .	0		Kw Lampara . . . 0
Consumo por demanda. .	0		Consumo Activa Base 0
Consumo reactiva . . .	0,000		Saldos
Valor consumo. . . . .		1,41	1,41
Impuestos y otros. . .		1,75	1,75
Total planilla . . . .		3,16	3,16 Δ
Subsidio Gobierno . . .		0,00	% IVA S= 12,00
Estado . . . . .	CAN	Cancelada	% IVA 0= 0,00
Mas ..			
F3=Salir	F5=Renovar	F12=Regresar	
Elaborado por: ASCA		Fecha:5-junio-2008	
Suprvis. por: IB CA		Fecha:10-junio-2008	

▶ Detalle de la deuda      Δ Monto de la deuda      ◀ Auxiliar contable  
∩ Fecha de generación de la deuda

Empresa Eléctrica Provincial Cotopaxi S.A. CONSULTA DE SALDOS Clientes		OC a 103/140	
EMPRESA ELECTRICA PROVINCIAL COTOPAXI SA		S104A8YM	27/05/08
LATAACUNGA - AUDITORIA INTERNA		SCERC122	15:48:30
SOLA002 ***** Comercialización de Energía ▶ *****			
Consulta planillas de cuenta Cambiar			
Zona . . . . .	1 COTOPAXI		
Agencia. . . . .	91 EMPLEADOS		
Sector . . . . .	EMP Empleados		
Mes y año de ciclo . . .	12 2007 ◡	Numero Comprobantes SRI: NDV	0010092387775
Código de cuenta . . .	56939	Secuencia. . .	8549156 P/C P
Cliente. . . . .	36175 ◀	PEREZ MENA MARCO GUILLERM	
Pliego y tarifa. . . .	114 R		
Consumo energía activa	146 MED	L.Ini 16.016	L.Fin 16.162
Kw PIT . . . . .	0	Kw Lampara . . .	0
Consumo por demanda. .	0	Consumo Activa Base	0
Consumo reactiva . . .	0,000	Saldos	
Valor consumo. . . . .	15,31	2,30	
Impuestos y otros. . .	5,75	5,75	
Total planilla . . . .	21,06	8,05 Δ	
Subsidio Gobierno . . .	0,00	% IVA S=	12,00
Estado . . . . .	CAN Cancelada	% IVA 0=	0,00
		Elaborado por: ASCA	Fecha:5-junio-2008
		Suprvis. por: IB CA	Fecha:10-junio-2008

Empresa Eléctrica Provincial Cotopaxi S.A. CONSULTA DE SALDOS Clientes		OC a 104/140	
EMPRESA ELECTRICA PROVINCIAL COTOPAXI SA		S104A8YM	27/05/08
LATAACUNGA - AUDITORIA INTERNA		SCERC122	15:55:42
SOLA002 ***** Comercialización de Energía ▶ *****			
Consulta planillas de cuenta Cambiar			
Zona . . . . .	1 COTOPAXI		
Agencia. . . . .	91 EMPLEADOS		
Sector . . . . .	EMP Empleados		
Mes y año de ciclo . . .	12 2007 ◡	Numero Comprobantes SRI: NDV	0010092387806
Código de cuenta . . .	31426	Secuencia. . .	8549187 P/C P
Cliente. . . . .	37274 ◀	PLASENCIA LEMA JUAN MANUE	
Pliego y tarifa. . . .	114 R		
Consumo energía activa	10 MED	L.Ini 6.540	L.Fin 6.550
Kw PIT . . . . .	0	Kw Lampara . . .	0
Consumo por demanda. .	0	Consumo Activa Base	0
Consumo reactiva . . .	0,000	Saldos	
Valor consumo. . . . .	2,32	2,32	
Impuestos y otros. . .	0,84	0,84	
Total planilla . . . .	3,16	3,16 Δ	
Subsidio Gobierno . . .	0,00	% IVA S=	12,00
Estado . . . . .	CAN Cancelada	% IVA 0=	0,00
Mas ..			
F3=Salir F5=Renovar F12=Regresar		Elaborado por: ASCA	Fecha:5-junio-2008
		Suprvis. por: IB CA	Fecha:10-junio-2008

▶ Detalle de la deuda      Δ Monto de la deuda      ◀ Auxiliar contable  
◡ Fecha de generación de la deuda

Empresa Eléctrica Provincial Cotopaxi S.A. CONSULTA DE SALDOS Clientes		OC a 105/140	
EMPRESA ELECTRICA PROVINCIAL COTOPAXI SA		S104A8YM	27/05/08
LATACUNGA - AUDITORIA INTERNA		SCERC122	16:06:43
SOLA002	***** Comercialización de Energía ▶ ***** Consulta planillas de cuenta		
	Cambiar		
Zona . . . . .	1	COTOPAXI	
Agencia. . . . .	91	EMPLEADOS	
Sector . . . . .	EMP	Empleados	
Mes y año de ciclo . . . . .	12 2007	⊖	Numero Comprobantes SRI: NDV 0010092387844
Código de cuenta . . . . .	58634	Secuencia. . . . .	8549225 P/C P
Cliente. . . . .	38017	«	PULLOTASIG PULLOTASIG ANG
Pliego y tarifa. . . . .	114	R	
Consumo energía activa	450	MED	L.Ini 8.050 L.Fin 8.500
Kw PIT . . . . .	0		Kw Lampara . . . . . 0
Consumo por demanda. . . . .	0		Consumo Activa Base 0
Consumo reactiva . . . . .	0,000		Saldos
Valor consumo. . . . .		50,56	31,45
Impuestos y otros. . . . .		13,31	13,31
Total planilla . . . . .		63,87	44,76 Δ
Subsidio Gobierno . . . . .		0,00	% IVA S= 12,00
Estado . . . . .	CAN	Cancelada	% IVA 0= 0,00
		Elaborado por: ASCA	Fecha:5-junio-2008
		Suprvis. por: IB CA	Fecha:10-junio-2008

Empresa Eléctrica Provincial Cotopaxi S.A. CONSULTA DE SALDOS Clientes		OC a 106/140	
EMPRESA ELECTRICA PROVINCIAL COTOPAXI SA		S104A8YM	27/05/08
LATACUNGA - AUDITORIA INTERNA		SCERC122	16:08:09
SOLA002	***** Comercialización de Energía ▶ ***** Consulta planillas de cuenta		
	Cambiar		
Zona . . . . .	1	COTOPAXI	
Agencia. . . . .	91	EMPLEADOS	
Sector . . . . .	EMP	Empleados	
Mes y año de ciclo . . . . .	12 2007	⊖	Numero Comprobantes SRI: NDV 0010092387871
Código de cuenta . . . . .	12369	Secuencia. . . . .	8549252 P/C P
Cliente. . . . .	39454	«	QUISPE VIDAL ELIAS
Pliego y tarifa. . . . .	114	R	
Consumo energía activa	84	PRO	L.Ini 12.962 L.Fin 0
Kw PIT . . . . .	0		Kw Lampara . . . . . 0
Consumo por demanda. . . . .	0		Consumo Activa Base 0
Consumo reactiva . . . . .	0,000		Saldos
Valor consumo. . . . .		9,22	1,41
Impuestos y otros. . . . .		3,80	3,80
Total planilla . . . . .		13,02	5,21 Δ
Subsidio Gobierno . . . . .		0,00	% IVA S= 12,00
Estado . . . . .	CAN	Cancelada	% IVA 0= 0,00
		Elaborado por: ASCA	Fecha:5-junio-2008
		Suprvis. por: IB CA	Fecha:10-junio-2008

▶ Detalle de la deuda      Δ Monto de la deuda      « Auxiliar contable  
 ⊖ Fecha de generación de la deuda

Empresa Eléctrica Provincial Cotopaxi S.A. CONSULTA DE SALDOS Clientes		OC a 107/140	
EMPRESA ELECTRICA PROVINCIAL COTOPAXI SA		S104A8YM	27/05/08
LATAACUNGA - AUDITORIA INTERNA		SCERC122	16:13:34
SOLA002 ***** Comercialización de Energía ▶ *****			
Consulta planillas de cuenta			
Cambiar			
Zona . . . . .	1	COTOPAXI	
Agencia. . . . .	91	EMPLEADOS	
Sector . . . . .	EMP	Empleados	
Mes y año de ciclo . . .	12 2007	∩ Numero Comprobantes SRI: NDV 0010092387772	
Código de cuenta . . .	61463	Secuencia. . . 8549153 P/C P	
Cliente. . . . .	40095	◀ REYES GARCES DIEGO FERNAN	
Pliego y tarifa. . . . .	114 R		
Consumo energía activa	175	MED L.Ini 29.144 L.Fin 29.319	
Kw PIT . . . . .	0	Kw Lampara . . . 0	
Consumo por demanda. .	0	Consumo Activa Base 0	
Consumo reactiva . . .	0,000	Saldos	
Valor consumo. . . . .		18,41 2,76	
Impuestos y otros. . .		6,74 6,74	
Total planilla . . . . .		25,15 9,50 Δ	
Subsidio Gobierno . . .		0,00	% IVA S= 12,00
Estado . . . . .	CAN	Cancelada	% IVA 0= 0,00
			Mas ..
F3=Salir F5=Renovar F12=Regresar			
		Elaborado por: ASCA	Fecha:5-junio-2008
		Suprvis. por: IB CA	Fecha:10-junio-2008

Empresa Eléctrica Provincial Cotopaxi S.A. CONSULTA DE SALDOS Clientes		OC a 108/140	
EMPRESA ELECTRICA PROVINCIAL COTOPAXI SA		S104A8YM	27/05/08
LATAACUNGA - AUDITORIA INTERNA		SCERC122	16:15:28
SOLA002 ***** Comercialización de Energía ▶ *****			
Consulta planillas de cuenta			
Cambiar			
Zona . . . . .	1	COTOPAXI	
Agencia. . . . .	1	LATAACUNGA	
Sector . . . . .	MAT	Matriz	
Mes y año de ciclo . . .	12 2007	∩ Numero Comprobantes SRI: NDV 0010092347334	
Código de cuenta . . .	1343	Secuencia. . . 8507840 P/C P	
Cliente. . . . .	41314	◀ RUBIO ROON RICARDO	
Pliego y tarifa. . . . .	114 R		
Consumo energía activa	16	MED L.Ini 582 L.Fin 598	
Kw PIT . . . . .	0	Kw Lampara . . . 0	
Consumo por demanda. .	0	Consumo Activa Base 0	
Consumo reactiva . . .	0,000	Saldos	
Valor consumo. . . . .		2,87 0,00	
Impuestos y otros. . .		0,22 0,00	
Total planilla . . . . .		3,09 0,00 Δ	
Subsidio Gobierno . . .		0,00	% IVA S= 12,00
Estado . . . . .	CAN	Cancelada	% IVA 0= 0,00
			Mas ..
F3=Salir F5=Renovar F12=Regresar			
		Elaborado por: ASCA	Fecha:5-junio-2008
		Suprvis. por: IB CA	Fecha:10-junio-2008

▶ Detalle de la deuda      Δ Monto de la deuda      ◀ Auxiliar contable  
∩ Fecha de generación de la deuda

Empresa Eléctrica Provincial Cotopaxi S.A. CONSULTA DE SALDOS Clientes		OC a 109/140	
EMPRESA ELECTRICA PROVINCIAL COTOPAXI SA		S104A8YM	27/05/08
LATACUNGA - AUDITORIA INTERNA		SCERC122	16:32:06
SOLA002 ***** Comercialización de Energía ▶ *****			
Consulta planillas de cuenta			
Cambiar			
Zona . . . . .	1	COTOPAXI	
Agencia. . . . .	91	EMPLEADOS	
Sector . . . . .	EMP	Empleados	
Mes y año de ciclo . . .	12 2007	∩	Numero Comprobantes SRI: NDV 0010092387797
Código de cuenta . . .	9913	Secuencia. . .	8549178 P/C P
Cliente. . . . .	51514	«	VASQUEZ LEON SERGIO
Pliego y tarifa. . . .	114	R	
Consumo energía activa	186	PRO	L.Ini 22.748 L.Fin 0
Kw PIT . . . . .	0		Kw Lampara . . . 0
Consumo por demanda. .	0		Consumo Activa Base 0
Consumo reactiva . . .	0,000		Saldos
Valor consumo. . . . .		19,60	2,94
Impuestos y otros. . .		7,12	7,12
Total planilla . . . .		26,72	10,06 Δ
Subsidio Gobierno . . .		0,00	% IVA S= 12,00
Estado . . . . .	CAN	Cancelada	% IVA 0= 0,00
		Elaborado por: ASCA	Fecha:5-junio-2008
		Suprvis. por: IB CA	Fecha:10-junio-2008

Empresa Eléctrica Provincial Cotopaxi S.A. CONSULTA DE SALDOS Clientes		OC a 110/140	
EMPRESA ELECTRICA PROVINCIAL COTOPAXI SA		S104A8YM	27/05/08
LATACUNGA - AUDITORIA INTERNA		SCERC122	16:36:51
SOLA002 ***** Comercialización de Energía ▶ *****			
Consulta planillas de cuenta			
Cambiar			
Zona . . . . .	1	COTOPAXI	
Agencia. . . . .	91	EMPLEADOS	
Sector . . . . .	EMP	Empleados	
Mes y año de ciclo . . .	12 2007	∩	Numero Comprobantes SRI: NDV 0010092387784
Código de cuenta . . .	47138	Secuencia. . .	8549165 P/C P
Cliente. . . . .	53618	«	VITERI ACOSTA SONIA
Pliego y tarifa. . . .	114	R	
Consumo energía activa	44	MED	L.Ini 26.350 L.Fin 26.585
Kw PIT . . . . .	0		Kw Lampara . . . 0
Consumo por demanda. .	0		Consumo Activa Base 0
Consumo reactiva . . .	0,000		Saldos
Valor consumo. . . . .		5,41	2,48
Impuestos y otros. . .		0,97	0,97
Total planilla . . . .		6,38	3,45 Δ
Subsidio Gobierno . . .		0,00	% IVA S= 12,00
Estado . . . . .	CAN	Cancelada	% IVA 0= 0,00
		Elaborado por: ASCA	Fecha:5-junio-2008
		Suprvis. por: IB CA	Fecha:10-junio-2008

▶ Detalle de la deuda      Δ Monto de la deuda      « Auxiliar contable  
∩ Fecha de generación de la deuda

<b>Empresa Eléctrica Provincial Cotopaxi S.A.</b> <b>CONSULTA DE SALDOS</b> <b>Clientes</b>		<b>OC a 111/140</b>
EMPRESA ELECTRICA PROVINCIAL COTOPAXI SA LATACUNGA - AUDITORIA INTERNA SOLA002		S104A8YM 27/05/08 SCERC122 16:38:30
***** Comercialización de Energía ▶ ***** Consulta planillas de cuenta Cambiar		
Zona . . . . .	1 COTOPAXI	
Agencia. . . . .	91 EMPLEADOS	
Sector . . . . .	EMP Empleados	
Mes y año de ciclo . . .	12 2007 ◯	Numero Comprobantes SRI: NDV 0010092387762
Código de cuenta . . .	86276	Secuencia. . . 8549143 P/C P
Cliente. . . . .	55454 ◀	CANDO SALME MIRIAN DEL ROSARIO
Pliego y tarifa. . . .	114 R	
Consumo energía activa	196 MED	L.Ini 18.920 L.Fin 19.116
Kw PIT . . . . .	0	Kw Lampara . . . 0
Consumo por demanda. .	0	Consumo Activa Base 0
Consumo reactiva . . .	0,000	Saldos
Valor consumo. . . . .	20,68	3,10
Impuestos y otros. . .	7,47	7,47
Total planilla . . . .	28,15	10,57 Δ
Subsidio Gobierno . . .	0,00	% IVA S= 12,00
Estado . . . . .	CAN Cancelada	% IVA 0= 0,00
Mas ..		
F3=Salir F5=Renovar F12=Regresar		
Elaborado por: ASCA		Fecha:5-junio-2008
Suprvis. por: IB CA		Fecha:10-junio-2008

<b>Empresa Eléctrica Provincial Cotopaxi S.A.</b> <b>CONSULTA DE SALDOS</b> <b>Clientes</b>		<b>OC a 112/140</b>
EMPRESA ELECTRICA PROVINCIAL COTOPAXI SA LATACUNGA - AUDITORIA INTERNA SOLA002		S104A8YM 27/05/08 SCERC122 16:40:55
***** Comercialización de Energía ▶ ***** Consulta planillas de cuenta Cambiar		
Zona . . . . .	1 COTOPAXI	
Agencia. . . . .	91 EMPLEADOS	
Sector . . . . .	EMP Empleados	
Mes y año de ciclo . . .	12 2007 ◯	Numero Comprobantes SRI: NDV 0010092387814
Código de cuenta . . .	61953	Secuencia. . . 8549195 P/C P
Cliente. . . . .	56256 ◀	MARTINEZ GUERRERO SEGUNDO
Pliego y tarifa. . . .	114 R	
Consumo energía activa	94 MED	L.Ini 9.968 L.Fin 10.062
Kw PIT . . . . .	0	Kw Lampara . . . 0
Consumo por demanda. .	0	Consumo Activa Base 0
Consumo reactiva . . .	0,000	Saldos
Valor consumo. . . . .	10,18	1,53
Impuestos y otros. . .	4,11	4,11
Total planilla . . . .	14,29	5,64 Δ
Subsidio Gobierno . . .	0,00	% IVA S= 12,00
Estado . . . . .	CAN Cancelada	% IVA 0= 0,00
Mas ..		
Elaborado por: ASCA		Fecha:5-junio-2008
Suprvis. por: IB CA		Fecha:10-junio-2008

▶ Detalle de la deuda    Δ Monto de la deuda    ◀ Auxiliar contable  
 ◯ Fecha de generación de la deuda

Empresa Eléctrica Provincial Cotopaxi S.A.		CONSULTA DE SALDOS		OC a 113/140	
Clientes					
EMPRESA ELECTRICA PROVINCIAL COTOPAXI SA		S104A8YM	27/05/08		
LATACUNGA - AUDITORIA INTERNA		SCERC122	16:42:44		
SOLA002	***** Comercialización de Energía ▶ *****				
Consulta planillas de cuenta					
Cambiar					
Zona . . . . .	1	COTOPAXI			
Agencia. . . . .	91	EMPLEADOS			
Sector . . . . .	EMP	Empleados			
Mes y año de ciclo . . . . .	12 2007	∩	Numero Comprobantes SRI: NDV 0010092387864		
Código de cuenta . . . . .	9706	Secuencia. . . . .	8549245	P/C	P
Cliente. . . . .	56316	«	SAAVEDRA ACOSTA CARLOS ED		
Pliego y tarifa. . . . .	114 R				
Consumo energía activa	180	MED	L.Ini	9.032	L.Fin 9.212
Kw PIT . . . . .	0		Kw Lampara . . . . .		0
Consumo por demanda. . . . .	0		Consumo Activa Base		0
Consumo reactiva . . . . .	0,000		Saldos		
Valor consumo. . . . .		18,95		2,84	
Impuestos y otros. . . . .		6,92		6,92	
Total planilla . . . . .		25,87		9,76	Δ
Subsidio Gobierno . . . . .		0,00		% IVA S=	12,00
Estado . . . . .	CAN	Cancelada		% IVA 0=	0,00
		Elaborado por: ASCA		Fecha:5-junio-2008	
		Suprvis. por: IB CA		Fecha:10-junio-2008	

Empresa Eléctrica Provincial Cotopaxi S.A.		CONSULTA DE SALDOS		OC a 114/140	
Clientes					
EMPRESA ELECTRICA PROVINCIAL COTOPAXI SA		S104A8YM	27/05/08		
LATACUNGA - AUDITORIA INTERNA		SCERC122	16:44:50		
SOLA002	***** Comercialización de Energía ▶ *****				
Consulta planillas de cuenta					
Cambiar					
Zona . . . . .	1	COTOPAXI			
Agencia. . . . .	91	EMPLEADOS			
Sector . . . . .	EMP	Empleados			
Mes y año de ciclo . . . . .	12 2007	∩	Numero Comprobantes SRI: NDV 0010092387816		
Código de cuenta . . . . .	71659	Secuencia. . . . .	8549197	P/C	P
Cliente. . . . .	56603	«	CAÑIZARES RIERA SEGUNDO DANIEL		
Pliego y tarifa. . . . .	114 R				
Consumo energía activa	0	MED	L.Ini	8.547	L.Fin 8.547
Kw PIT . . . . .	0		Kw Lampara . . . . .		0
Consumo por demanda. . . . .	0		Consumo Activa Base		0
Consumo reactiva . . . . .	0,000		Saldos		
Valor consumo. . . . .		1,41		1,41	
Impuestos y otros. . . . .		1,75		1,75	
Total planilla . . . . .		3,16		3,16	Δ
Subsidio Gobierno . . . . .		0,00		% IVA S=	12,00
Estado . . . . .	CAN	Cancelada		% IVA 0=	0,00
		Elaborado por: ASCA		Fecha:5-junio-2008	
		Suprvis. por: IB CA		Fecha:10-junio-2008	

▶ Detalle de la deuda      Δ Monto de la deuda      « Auxiliar contable  
∩ Fecha de generación de la deuda



Empresa Eléctrica Provincial Cotopaxi S.A.						OC a 115/140	
CONSULTA DE SALDOS							
Clientes							
EMPRESA ELECTRICA PROVINCIAL COTOPAXI SA			S104A8YM		27/05/08		
LATACUNGA - AUDITORIA INTERNA			SCERC122		16:47:15		
SOLA002			***** Comercialización de Energía ▶ *****				
			Consulta planillas de cuenta				
			Cambiar				
Zona . . . . .	1	COTOPAXI					
Agencia. . . . .	91	EMPLEADOS					
Sector . . . . .	EMP	Empleados					
Mes y año de ciclo . .	12 2007	∩	Numero Comprobantes SRI: NDV 0010092387763				
Código de cuenta . . .	65277	Secuencia. . .	8549144	P/C	P		
Cliente. . . . .	57075	«	ARIAS SEGUNDO PATRICIO				
Pliego y tarifa. . . .	114	R					
Consumo energía activa	152	MED	L.Ini	14.386	L.Fin	14.538	
Kw PIT . . . . .	0		Kw Lampara . . .			0	
Consumo por demanda. .	0		Consumo Activa Base			0	
Consumo reactiva . . .	0,000		Saldos				
Valor consumo. . . . .		15,93		2,39			
Impuestos y otros. . .		5,94		5,94			
Total planilla . . . .		21,87		8,33	Δ		
Subsidio Gobierno . . .		0,00		% IVA S=	12,00		
Estado . . . . .	CAN	Cancelada		% IVA 0=	0,00		
			Elaborado por: ASCA		Fecha:5-junio-2008		
			Suprvis. por: IB CA		Fecha:10-junio-2008		

Empresa Eléctrica Provincial Cotopaxi S.A.						OC a 116/140	
CONSULTA DE SALDOS							
Clientes							
EMPRESA ELECTRICA PROVINCIAL COTOPAXI SA			S104A8YM		27/05/08		
LATACUNGA - AUDITORIA INTERNA			SCERC122		17:08:04		
SOLA002			***** Comercialización de Energía ▶ *****				
			Consulta planillas de cuenta				
			Cambiar				
Zona . . . . .	1	COTOPAXI					
Agencia. . . . .	91	EMPLEADOS					
Sector . . . . .	EMP	Empleados					
Mes y año de ciclo . .	12 2007	∩	Numero Comprobantes SRI: NDV 0010092387782				
Código de cuenta . . .	63703	Secuencia. . .	8549163	P/C	P		
Cliente. . . . .	57088	«	LUZURIAGA RODRIGUEZ CARLOS				
Pliego y tarifa. . . .	114	R					
Consumo energía activa	509	MED	L.Ini	53.977	L.Fin	54.486	
Kw PIT . . . . .	0		Kw Lampara . . .			0	
Consumo por demanda. .	0		Consumo Activa Base			0	
Consumo reactiva . . .	0,000		Saldos				
Valor consumo. . . . .		57,52		38,31			
Impuestos y otros. . .		14,00		14,00			
Total planilla . . . .		71,52		52,31	Δ		
Subsidio Gobierno . . .		0,00		% IVA S=	12,00		
Estado . . . . .	CAN	Cancelada		% IVA 0=	0,00		
			Elaborado por: ASCA		Fecha:5-junio-2008		
			Suprvis. por: IB CA		Fecha:10-junio-2008		

▶ Detalle de la deuda      Δ Monto de la deuda      « Auxiliar contable  
∩ Fecha de generación de la deuda

Empresa Eléctrica Provincial Cotopaxi S.A. CONSULTA DE SALDOS Clientes		OC a 117/140	
EMPRESA ELECTRICA PROVINCIAL COTOPAXI SA		S104A8YM	27/05/08
LATACUNGA - AUDITORIA INTERNA		SCERC122	17:13:43
SOLA002 ***** Comercialización de Energía ▶ *****			
Consulta planillas de cuenta			
Cambiar			
Zona . . . . .	1	COTOPAXI	
Agencia. . . . .	91	EMPLEADOS	
Sector . . . . .	EMP	Empleados	
Mes y año de ciclo . . .	12 2007	∩	Numero Comprobantes SRI: NDV 0010092387848
Código de cuenta . . .	67044	Secuencia. . .	8549229 P/C P
Cliente. . . . .	57581	«	VASQUEZ BASTIDAS EDUARDO PATRI
Pliego y tarifa. . . .	114 R		
Consumo energía activa	129	MED	L.Ini 5.025 L.Fin 5.154
Kw PIT . . . . .	0		Kw Lampara . . . 0
Consumo por demanda. .	0		Consumo Activa Base 0
Consumo reactiva . . .	0,000		Saldos
Valor consumo. . . . .		13,63	2,04
Impuestos y otros. . .		5,21	5,21
Total planilla . . . .		18,84	7,25Δ
Subsidio Gobierno . . .		0,00	% IVA S= 12,00
Estado . . . . .	CAN	Cancelada	% IVA 0= 0,00
		Elaborado por: ASCA	Fecha:5-junio-2008
		Suprvis. por: IB CA	Fecha:10-junio-2008

Empresa Eléctrica Provincial Cotopaxi S.A. CONSULTA DE SALDOS Clientes		OC a 118/140	
EMPRESA ELECTRICA PROVINCIAL COTOPAXI SA		S104A8YM	27/05/08
LATACUNGA - AUDITORIA INTERNA		SCERC122	17:19:25
SOLA002 ***** Comercialización de Energía ▶ *****			
Consulta planillas de cuenta			
Cambiar			
Zona . . . . .	1	COTOPAXI	
Agencia. . . . .	91	EMPLEADOS	
Sector . . . . .	EMP	Empleados	
Mes y año de ciclo . . .	12 2007	∩	Numero Comprobantes SRI: NDV 0010092387881
Código de cuenta . . .	63091	Secuencia. . .	8549262 P/C P
Cliente. . . . .	58620	«	RUBIO PAZ ALFONSO GONZALO
Pliego y tarifa. . . .	114 R		
Consumo energía activa	573	MED	L.Ini 7.170 L.Fin 7.743
Kw PIT . . . . .	0		Kw Lampara . . . 0
Consumo por demanda. .	0		Consumo Activa Base 0
Consumo reactiva . . .	0,000		Saldos
Valor consumo. . . . .		65,07	45,76
Impuestos y otros. . .		14,76	14,76
Total planilla . . . .		79,83	60,52 Δ
Subsidio Gobierno . . .		0,00	% IVA S= 12,00
Estado . . . . .	CAN	Cancelada	% IVA 0= 0,00
		Elaborado por: ASCA	Fecha:5-junio-2008
		Suprvis. por: IB CA	Fecha:10-junio-2008

▶ Detalle de la deuda    Δ Monto de la deuda    « Auxiliar contable  
∩ Fecha de generación de la deuda

Empresa Eléctrica Provincial Cotopaxi S.A. CONSULTA DE SALDOS Clientes		OC a 119/140	
EMPRESA ELECTRICA PROVINCIAL COTOPAXI SA		S104A8YM	27/05/08
LATACUNGA - AUDITORIA INTERNA		SCERC122	17:23:50
SOLA002	***** Comercialización de Energía ▶ ***** Consulta planillas de cuenta Cambiar		
Zona . . . . .	1	COTOPAXI	
Agencia. . . . .	91	EMPLEADOS	
Sector . . . . .	EMP	Empleados	
Mes y año de ciclo . .	12 2007	∩	Numero Comprobantes SRI: NDV 0010092387808
Código de cuenta . . .	86947	Secuencia. . .	8549189 P/C P
Cliente. . . . .	61963	«	SALGADO CARRERA LUIS RODRIGO
Pliego y tarifa. . . .	114	R	
Consumo energía activa	75	MED	L.Ini 10.275 L.Fin 10.350
Kw PIT . . . . .	0		Kw Lampara . . . 0
Consumo por demanda. .	0		Consumo Activa Base 0
Consumo reactiva . . .	0,000		Saldos
Valor consumo. . . . .		8,36	1,41
Impuestos y otros. . .		3,53	3,53
Total planilla . . . .		11,89	4,94 Δ
Subsidio Gobierno . . .		0,00	% IVA S= 12,00
Estado . . . . .	CAN	Cancelada	% IVA 0= 0,00
		Elaborado por: ASCA	Fecha:5-junio-2008
		Suprvis. por: IB CA	Fecha:10-junio-2008

Empresa Eléctrica Provincial Cotopaxi S.A. CONSULTA DE SALDOS Clientes		OC a 120/140	
EMPRESA ELECTRICA PROVINCIAL COTOPAXI SA		S104A8YM	27/05/08
LATACUNGA - AUDITORIA INTERNA		SCERC122	17:26:37
SOLA002	***** Comercialización de Energía ▶ ***** Consulta planillas de cuenta Cambiar		
Zona . . . . .	1	COTOPAXI	
Agencia. . . . .	91	EMPLEADOS	
Sector . . . . .	EMP	Empleados	
Mes y año de ciclo . .	12 2007	∩	Numero Comprobantes SRI: NDV 0010092387823
Código de cuenta . . .	1247	Secuencia. . .	8549204 P/C P
Cliente. . . . .	62757	«	PARREÑO DAVILA MARIELE
Pliego y tarifa. . . .	114	R	
Consumo energía activa	278	PRO	L.Ini 81.665 L.Fin 0
Kw PIT . . . . .	0		Kw Lampara . . . 0
Consumo por demanda. .	0		Consumo Activa Base 0
Consumo reactiva . . .	0,000		Saldos
Valor consumo. . . . .		30,26	11,76
Impuestos y otros. . .		10,54	10,54
Total planilla . . . .		40,80	22,30 Δ
Subsidio Gobierno . . .		0,00	% IVA S= 12,00
Estado . . . . .	CAN	Cancelada	% IVA 0= 0,00
		Elaborado por: ASCA	Fecha:5-junio-2008
		Suprvis. por: IB CA	Fecha:10-junio-2008

▶ Detalle de la deuda      Δ Monto de la deuda      « Auxiliar contable  
∩ Fecha de generación de la deuda

Empresa Eléctrica Provincial Cotopaxi S.A. CONSULTA DE SALDOS Clientes		OC a 121/140	
EMPRESA ELECTRICA PROVINCIAL COTOPAXI SA		S104A8YM	27/05/08
LATACUNGA - AUDITORIA INTERNA		SCERC122	17:30:39
SOLA002 ***** Comercialización de Energía ▶ *****			
Consulta planillas de cuenta			
Cambiar			
Zona . . . . .	1	COTOPAXI	
Agencia. . . . .	91	EMPLEADOS	
Sector . . . . .	EMP	Empleados	
Mes y año de ciclo . . . . .	12 2007	∩	Numero Comprobantes SRI: NDV 0010092387802
Código de cuenta . . . . .	72819	Secuencia. . . . .	8549183 P/C P
Cliente. . . . .	62774	«	SEGOVIA VALDEZ WILSON FERNANDO
Pliego y tarifa. . . . .	114	R	
Consumo energía activa	302	MED	L.Ini 17.700 L.Fin 18.300
Kw PIT . . . . .	0	Kw Lampara . . . . . 0	
Consumo por demanda. . . . .	0	Consumo Activa Base 0	
Consumo reactiva . . . . .	0,000	Saldos	
Valor consumo. . . . .	33,10	14,47	
Impuestos y otros. . . . .	11,44	11,44	
Total planilla . . . . .	44,54	25,91 Δ	
Subsidio Gobierno . . . . .	0,00	% IVA S= 12,00	
Estado . . . . .	CAN	Cancelada % IVA 0= 0,00	
Elaborado por: ASCA		Fecha:5-junio-2008	
Suprvis. por: IB CA		Fecha:10-junio-2008	

Empresa Eléctrica Provincial Cotopaxi S.A. CONSULTA DE SALDOS Clientes		OC a 122/140	
EMPRESA ELECTRICA PROVINCIAL COTOPAXI SA		S104A8YM	27/05/08
LATACUNGA - AUDITORIA INTERNA		SCERC122	17:34:09
SOLA002 ***** Comercialización de Energía ▶ *****			
Consulta planillas de cuenta			
Cambiar			
Zona . . . . .	1	COTOPAXI	
Agencia. . . . .	91	EMPLEADOS	
Sector . . . . .	EMP	Empleados	
Mes y año de ciclo . . . . .	12 2007	∩	Numero Comprobantes SRI: NDV 0010092387841
Código de cuenta . . . . .	98590	Secuencia. . . . .	8549222 P/C P
Cliente. . . . .	62815	«	VITERI HERNANDEZ MARIA VERONIC
Pliego y tarifa. . . . .	114	R	
Consumo energía activa	437	MED	L.Ini 11.597 L.Fin 12.034
Kw PIT . . . . .	0	Kw Lampara . . . . . 0	
Consumo por demanda. . . . .	0	Consumo Activa Base 0	
Consumo reactiva . . . . .	0,000	Saldos	
Valor consumo. . . . .	49,03	29,96	
Impuestos y otros. . . . .	13,15	13,15	
Total planilla . . . . .	62,18	43,11 Δ	
Subsidio Gobierno . . . . .	0,00	% IVA S= 12,00	
Estado . . . . .	CAN	Cancelada % IVA 0= 0,00	
Mas ..			
F3=Salir	F5=Renovar	F12=Regresar	
Elaborado por: ASCA		Fecha:5-junio-2008	
Suprvis. por: IB CA		Fecha:10-junio-2008	

▶ Detalle de la deuda    Δ Monto de la deuda    « Auxiliar contable  
∩ Fecha de generación de la deuda

Empresa Eléctrica Provincial Cotopaxi S.A. CONSULTA DE SALDOS Clientes						OC a 123/140	
EMPRESA ELECTRICA PROVINCIAL COTOPAXI SA			S104A8YM		27/05/08		
LATACUNGA - AUDITORIA INTERNA			SCERC122		17:43:40		
SOLA002			***** Comercialización de Energía ▶ *****				
			Consulta planillas de cuenta				
			Cambiar				
Zona . . . . .	1	COTOPAXI					
Agencia. . . . .	91	EMPLEADOS					
Sector . . . . .	EMP	Empleados					
Mes y año de ciclo . .	12 2007	⊔	Numero Comprobantes SRI: NDV 0010092387857				
Código de cuenta . . .	104877	Secuencia. . .	8549238	P/C	P		
Cliente. . . . .	63192	«	ALDAZ NARANJO XAVIER HUMBERTO				
Pliego y tarifa. . . .	114	R					
Consumo energía activa	199	MED	L.Ini	7.567	L.Fin	7.766	
Kw PIT . . . . .	0		Kw Lampara . . .			0	
Consumo por demanda. .	0		Consumo Activa Base			0	
Consumo reactiva . . .	0,000		Saldos				
Valor consumo. . . . .		21,00		3,15			
Impuestos y otros. . .		7,57		7,57			
Total planilla . . . .		28,57		10,72	Δ		
Subsidio Gobierno . . .		0,00		% IVA S=	12,00		
Estado . . . . .	CAN	Cancelada		% IVA 0=	0,00		
			Elaborado por: ASCA		Fecha:5-junio-2008		
			Suprvis. por: IB CA		Fecha:10-junio-2008		

Empresa Eléctrica Provincial Cotopaxi S.A. CONSULTA DE SALDOS Clientes						OC a 124/140	
EMPRESA ELECTRICA PROVINCIAL COTOPAXI SA			S104A8YM		27/05/08		
LATACUNGA - AUDITORIA INTERNA			SCERC122		17:47:47		
SOLA002			***** Comercialización de Energía ▶ *****				
			Consulta planillas de cuenta				
			Cambiar				
Zona . . . . .	1	COTOPAXI					
Agencia. . . . .	91	EMPLEADOS					
Sector . . . . .	EMP	Empleados					
Mes y año de ciclo . .	12 2007	⊔	Numero Comprobantes SRI: NDV 0010092387825				
Código de cuenta . . .	25038	Secuencia. . .	8549206	P/C	P		
Cliente. . . . .	64312	«	CHIMBA SIMBA ALBERTO				
Pliego y tarifa. . . .	114	R					
Consumo energía activa	106	MED	L.Ini	31.061	L.Fin	31.167	
Kw PIT . . . . .	0		Kw Lampara . . .			0	
Consumo por demanda. .	0		Consumo Activa Base			0	
Consumo reactiva . . .	0,000		Saldos				
Valor consumo. . . . .		11,35		1,70			
Impuestos y otros. . .		4,49		4,49			
Total planilla . . . .		15,84		6,19	Δ		
Subsidio Gobierno . . .		0,00		% IVA S=	12,00		
Estado . . . . .	CAN	Cancelada		% IVA 0=	0,00		
			Elaborado por: ASCA		Fecha:5-junio-2008		
			Suprvis. por: IB CA		Fecha:10-junio-2008		

▶ Detalle de la deuda      Δ Monto de la deuda      « Auxiliar contable  
 ⊔ Fecha de generación de la deuda

Empresa Eléctrica Provincial Cotopaxi S.A. CONSULTA DE SALDOS Clientes						OC a 125/140	
EMPRESA ELECTRICA PROVINCIAL COTOPAXI SA			S104A8YM		27/05/08		
LATACUNGA - AUDITORIA INTERNA			SCERC122		17:55:46		
SOLA002			***** Comercialización de Energía ▶ *****				
			Consulta planillas de cuenta				
			Cambiar				
Zona . . . . .	1	COTOPAXI					
Agencia. . . . .	91	EMPLEADOS					
Sector . . . . .	EMP	Empleados					
Mes y año de ciclo . . .	12	2007 ◯	Numero Comprobantes SRI: NDV 0010092387837				
Código de cuenta . . .	92486	Secuencia. . .	8549218	P/C	P		
Cliente. . . . .	65209 ◀	GUERRERO ARROYO RODRIGO					
Pliego y tarifa. . . . .	114	R					
Consumo energía activa	250	MED	L.Ini	18.689	L.Fin	18.939	
Kw PIT . . . . .	0		Kw Lampara . . .			0	
Consumo por demanda. .	0		Consumo Activa Base			0	
Consumo reactiva . . .	0,000		Saldos				
Valor consumo. . . . .		26,96		8,63			
Impuestos y otros. . .		9,48		9,48			
Total planilla . . . . .		36,44		18,11	Δ		
Subsidio Gobierno . . .		0,00		% IVA S=	12,00		
Estado . . . . .	CAN	Cancelada		% IVA 0=	0,00		
			Elaborado por: ASCA		Fecha:5-junio-2008		
			Suprvis. por: IB CA		Fecha:10-junio-2008		

Empresa Eléctrica Provincial Cotopaxi S.A. CONSULTA DE SALDOS Clientes						OC a 126/140	
EMPRESA ELECTRICA PROVINCIAL COTOPAXI SA			S104A8YM		27/05/08		
LATACUNGA - AUDITORIA INTERNA			SCERC122		17:58:42		
SOLA002			***** Comercialización de Energía ▶ *****				
			Consulta planillas de cuenta				
			Cambiar				
Zona . . . . .	1	COTOPAXI					
Agencia. . . . .	91	EMPLEADOS					
Sector . . . . .	EMP	Empleados					
Mes y año de ciclo . . .	12	2007 ◯	Numero Comprobantes SRI: NDV 0010092387818				
Código de cuenta . . .	89798	Secuencia. . .	8549199	P/C	P		
Cliente. . . . .	65837 ◀	GUANO TAIPICANA JULIO ENRIQUE					
Pliego y tarifa. . . . .	114	R					
Consumo energía activa	155	MED	L.Ini	10.746	L.Fin	10.901	
Kw PIT . . . . .	0		Kw Lampara . . .			0	
Consumo por demanda. .	0		Consumo Activa Base			0	
Consumo reactiva . . .	0,000		Saldos				
Valor consumo. . . . .		16,25		2,44			
Impuestos y otros. . .		6,06		6,06			
Total planilla . . . . .		22,31		8,50	Δ		
Subsidio Gobierno . . .		0,00		% IVA S=	12,00		
Estado . . . . .	CAN	Cancelada		% IVA 0=	0,00		
			Elaborado por: ASCA		Fecha:5-junio-2008		
			Suprvis. por: IB CA		Fecha:10-junio-2008		

▶ Detalle de la deuda      Δ Monto de la deuda      ◀ Auxiliar contable  
 ◯ Fecha de generación de la deuda

Empresa Eléctrica Provincial Cotopaxi S.A. CONSULTA DE SALDOS Clientes						OC a 127/140	
EMPRESA ELECTRICA PROVINCIAL COTOPAXI SA			S104A8YM		27/05/08		
LATACUNGA - AUDITORIA INTERNA			SCERC122		18:05:48		
SOLA002 ***** Comercialización de Energía ▶ *****							
Consulta planillas de cuenta							
Cambiar							
Zona . . . . .	1	COTOPAXI					
Agencia. . . . .	91	EMPLEADOS					
Sector . . . . .	EMP	Empleados					
Mes y año de ciclo . . .	12	2007 ◡	Numero Comprobantes SRI: NDV		0010092387877		
Código de cuenta . . .	89743	Secuencia. . .	8549258	P/C	P		
Cliente. . . . .	65978 ◀	REYES CEVALLOS IVAN PATRICIO					
Pliego y tarifa. . . .	114	R					
Consumo energía activa	75	MED	L.Ini	2.983	L.Fin	3.058	
Kw PIT . . . . .	0		Kw Lampara . . .			0	
Consumo por demanda. .	0		Consumo Activa Base			0	
Consumo reactiva . . .	0,000		Saldos				
Valor consumo. . . . .		8,36		1,41			
Impuestos y otros. . .		3,53		3,53			
Total planilla . . . .		11,89		4,94 Δ			
Subsidio Gobierno . . .		0,00		% IVA S=	12,00		
Estado . . . . .	CAN	Cancelada		% IVA 0=	0,00		
			Elaborado por: ASCA		Fecha:5-junio-2008		
			Suprvis. por: IB CA		Fecha:10-junio-2008		

Empresa Eléctrica Provincial Cotopaxi S.A. CONSULTA DE SALDOS Clientes						OC a 128/140	
EMPRESA ELECTRICA PROVINCIAL COTOPAXI SA			S104A8YM		27/05/08		
LATACUNGA - AUDITORIA INTERNA			SCERC122		18:08:01		
SOLA002 ***** Comercialización de Energía ▶ *****							
Consulta planillas de cuenta							
Cambiar							
Zona . . . . .	1	COTOPAXI					
Agencia. . . . .	91	EMPLEADOS					
Sector . . . . .	EMP	Empleados					
Mes y año de ciclo . . .	12	2007 ◡	Numero Comprobantes SRI: NDV		0010092387870		
Código de cuenta . . .	101435	Secuencia. . .	8549251	P/C	P		
Cliente. . . . .	66219 ◀	PAREDES SALAZAR EDWIN FERNANDO					
Pliego y tarifa. . . .	114	R					
Consumo energía activa	63	MED	L.Ini	5.015	L.Fin	5.078	
Kw PIT . . . . .	0		Kw Lampara . . .			0	
Consumo por demanda. .	0		Consumo Activa Base			0	
Consumo reactiva . . .	0,000		Saldos				
Valor consumo. . . . .		7,21		2,48			
Impuestos y otros. . .		1,37		1,37			
Total planilla . . . .		8,58		3,85 Δ			
Subsidio Gobierno . . .		0,00		% IVA S=	12,00		
Estado . . . . .	CAN	Cancelada		% IVA 0=	0,00		
			Elaborado por: ASCA		Fecha:5-junio-2008		
			Suprvis. por: IB CA		Fecha:10-junio-2008		

▶ Detalle de la deuda      Δ Monto de la deuda      ◀ Auxiliar contable  
◡ Fecha de generación de la deuda

<b>Empresa Eléctrica Provincial Cotopaxi S.A.</b> <b>CONSULTA DE SALDOS</b> <b>Clientes</b>		<b>OC a 129/140</b>	
EMPRESA ELECTRICA PROVINCIAL COTOPAXI SA LATACUNGA - AUDITORIA INTERNA SOLA002		S104A8YM 27/05/08 SCERC122 18:13:09 ***** Comercialización de Energía ▶ ***** Consulta planillas de cuenta Cambiar	
Zona . . . . .	1 COTOPAXI		
Agencia. . . . .	91 EMPLEADOS		
Sector . . . . .	EMP Empleados		
Mes y año de ciclo . . .	12 2007 ◡	Numero Comprobantes SRI: NDV 0010092387835	
Código de cuenta . . .	90143	Secuencia. . .	8549216 P/C P
Cliente. . . . .	66454 ◀	PAUCAR GARCIA RICARDO	
Pliego y tarifa. . . .	114 R		
Consumo energía activa	276 MED	L.Ini 25.810	L.Fin 26.086
Kw PIT . . . . .	0	Kw Lampara . . .	0
Consumo por demanda. .	0	Consumo Activa Base	0
Consumo reactiva . . .	0,000	Saldos	
Valor consumo. . . . .	30,03	11,53	
Impuestos y otros. . .	10,46	10,46	
Total planilla . . . .	40,49	21,99 Δ	
Subsidio Gobierno . . .	0,00	% IVA S= 12,00	
Estado . . . . .	CAN	Cancelada	% IVA 0= 0,00
		Elaborado por: ASCA	Fecha:5-junio-2008
		Suprvis. por: IB CA	Fecha:10-junio-2008

<b>Empresa Eléctrica Provincial Cotopaxi S.A.</b> <b>CONSULTA DE SALDOS</b> <b>Clientes</b>		<b>OC a 130/140</b>	
EMPRESA ELECTRICA PROVINCIAL COTOPAXI SA LATACUNGA - AUDITORIA INTERNA SOLA002		S104A8YM 27/05/08 SCERC122 18:14:10 ***** Comercialización de Energía ▶ ***** Consulta planillas de cuenta Cambiar	
Zona . . . . .	1 COTOPAXI		
Agencia. . . . .	91 EMPLEADOS		
Sector . . . . .	EMP Empleados		
Mes y año de ciclo . . .	12 2007 ◡	Numero Comprobantes SRI: NDV 0010092387829	
Código de cuenta . . .	90259	Secuencia. . .	8549210 P/C P
Cliente. . . . .	66609 ◀	DIAZ BASSANTES RODRIGO IVAN	
Pliego y tarifa. . . .	114 R		
Consumo energía activa	106 MED	L.Ini 17.663	L.Fin 17.769
Kw PIT . . . . .	0	Kw Lampara . . .	0
Consumo por demanda. .	0	Consumo Activa Base	0
Consumo reactiva . . .	0,000	Saldos	
Valor consumo. . . . .	11,35	1,70	
Impuestos y otros. . .	4,49	4,49	
Total planilla . . . .	15,84	6,19 Δ	
Subsidio Gobierno . . .	0,00	% IVA S= 12,00	
Estado . . . . .	CAN	Cancelada	% IVA 0= 0,00
		Elaborado por: ASCA	Fecha:5-junio-2008
		Suprvis. por: IB CA	Fecha:10-junio-2008

▶ Detalle de la deuda      Δ Monto de la deuda      ◀ Auxiliar contable  
 ◡ Fecha de generación de la deuda



Empresa Eléctrica Provincial Cotopaxi S.A.		CONSULTA DE SALDOS		OC a 131/140	
Clientes					
EMPRESA ELECTRICA PROVINCIAL COTOPAXI SA		S104A8YM	27/05/08		
LATACUNGA - AUDITORIA INTERNA		SCERC122	18:15:23		
SOLA002	***** Comercialización de Energía ▶ *****				
	Consulta planillas de cuenta				
	Cambiar				
Zona . . . . .	1	COTOPAXI			
Agencia. . . . .	91	EMPLEADOS			
Sector . . . . .	EMP	Empleados			
Mes y año de ciclo . .	12 2007	⌚	Numero Comprobantes SRI: NDV 0010092387858		
Código de cuenta . . .	62886	Secuencia. . .	8549239	P/C P	
Cliente. . . . .	68304	«	QUISPE SANTAMARIA ANGEL I		
Pliego y tarifa. . . .	114 R				
Consumo energía activa	208	PRO	L.Ini	18.925	L.Fin 0
Kw PIT . . . . .	0		Kw Lampara . . .		0
Consumo por demanda. .	0		Consumo Activa Base		0
Consumo reactiva . . .	0,000		Saldos		
Valor consumo. . . . .		22,05		4,03	
Impuestos y otros. . .		7,91		7,91	
Total planilla . . . .		29,96		11,94	Δ
Subsidio Gobierno . . .		0,00		% IVA S=	12,00
Estado . . . . .	CAN	Cancelada		% IVA 0=	0,00
		Elaborado por: ASCA		Fecha:5-junio-2008	
		Suprvis. por: IB CA		Fecha:10-junio-2008	

Empresa Eléctrica Provincial Cotopaxi S.A.		CONSULTA DE SALDOS		OC a 132/140	
Clientes					
EMPRESA ELECTRICA PROVINCIAL COTOPAXI SA		S104A8YM	27/05/08		
LATACUNGA - AUDITORIA INTERNA		SCERC122	18:17:12		
SOLA002	***** Comercialización de Energía ▶ *****				
	Consulta planillas de cuenta				
	Cambiar				
Zona . . . . .	1	COTOPAXI			
Agencia. . . . .	91	EMPLEADOS			
Sector . . . . .	EMP	Empleados			
Mes y año de ciclo . .	12 2007	⌚	Numero Comprobantes SRI: NDV 0010092387817		
Código de cuenta . . .	73093	Secuencia. . .	8549198	P/C P	
Cliente. . . . .	70894	«	CHACHAPOYA MAZORRA NESTOR		
Pliego y tarifa. . . .	114 R				
Consumo energía activa	115	MED	L.Ini	5.239	L.Fin 5.354
Kw PIT . . . . .	0		Kw Lampara . . .		0
Consumo por demanda. .	0		Consumo Activa Base		0
Consumo reactiva . . .	0,000		Saldos		
Valor consumo. . . . .		12,25		1,84	
Impuestos y otros. . .		4,78		4,78	
Total planilla . . . .		17,03		6,62	Δ
Subsidio Gobierno . . .		0,00		% IVA S=	12,00
Estado . . . . .	CAN	Cancelada		% IVA 0=	0,00
		Elaborado por: ASCA		Fecha:5-junio-2008	
		Suprvis. por: IB CA		Fecha:10-junio-2008	

▶ Detalle de la deuda      Δ Monto de la deuda      « Auxiliar contable  
⌚ Fecha de generación de la deuda

<b>Empresa Eléctrica Provincial Cotopaxi S.A.</b>		<b>CONSULTA DE SALDOS</b>		<b>Cientes</b>		<b>OC a 133/140</b>
EMPRESA ELECTRICA PROVINCIAL COTOPAXI SA		S104A8YM	27/05/08			
LATACUNGA - AUDITORIA INTERNA		SCERC122	18:18:09			
SOLA002	***** Comercialización de Energía ▶ *****					
Consulta planillas de cuenta						
Cambiar						
Zona . . . . .	1	COTOPAXI				
Agencia. . . . .	91	EMPLEADOS				
Sector . . . . .	EMP	Empleados				
Mes y año de ciclo . . .	12 2007	⌈	Numero Comprobantes SRI: NDV 0010092387834			
Código de cuenta . . .	74464	Secuencia. . .	8549215	P/C	P	
Cliente. . . . .	72036	«	VILLACIS MORENO CARLOS A			
Pliego y tarifa. . . .	114	R				
Consumo energía activa	223	PRO	L.Ini 12.290	L.Fin	0	
Kw PIT . . . . .	0		Kw Lampara . . .		0	
Consumo por demanda. .	0		Consumo Activa Base		0	
Consumo reactiva . . .	0,000		Saldos			
Valor consumo. . . . .		23,80		5,66		
Impuestos y otros. . .		8,47		8,47		
Total planilla . . . .		32,27		14,13	Δ	
Subsidio Gobierno . . .		0,00		% IVA S=	12,00	
Estado . . . . .	CAN	Cancelada		% IVA 0=	0,00	
		Elaborado por: ASCA		Fecha:5-junio-2008		
		Suprvis. por: IB CA		Fecha:10-junio-2008		

<b>Empresa Eléctrica Provincial Cotopaxi S.A.</b>		<b>CONSULTA DE SALDOS</b>		<b>Cientes</b>		<b>OC a 134/140</b>
EMPRESA ELECTRICA PROVINCIAL COTOPAXI SA		S104A8YM	27/05/08			
LATACUNGA - AUDITORIA INTERNA		SCERC122	18:26:02			
SOLA002	***** Comercialización de Energía ▶ *****					
Consulta planillas de cuenta						
Cambiar						
Zona . . . . .	1	COTOPAXI				
Agencia. . . . .	91	EMPLEADOS				
Sector . . . . .	EMP	Empleados				
Mes y año de ciclo . . .	12 2007	⌈	Numero Comprobantes SRI: NDV 0010092387819			
Código de cuenta . . .	92028	Secuencia. . .	8549200	P/C	P	
Cliente. . . . .	74284	«	SOLIS OLIVO HILDA PATRICIA			
Pliego y tarifa. . . .	114	R				
Consumo energía activa	305	MED	L.Ini 13.677	L.Fin	13.982	
Kw PIT . . . . .	0		Kw Lampara . . .		0	
Consumo por demanda. .	0		Consumo Activa Base		0	
Consumo reactiva . . .	0,000		Saldos			
Valor consumo. . . . .		33,45		14,80		
Impuestos y otros. . .		11,56		11,56		
Total planilla . . . .		45,01		26,36	Δ	
Subsidio Gobierno . . .		0,00		% IVA S=	12,00	
Estado . . . . .	CAN	Cancelada		% IVA 0=	0,00	
		Elaborado por: ASCA		Fecha:5-junio-2008		
		Suprvis. por: IB CA		Fecha:10-junio-2008		

▶ Detalle de la deuda      Δ Monto de la deuda      « Auxiliar contable  
 ⌈ Fecha de generación de la deuda

Empresa Eléctrica Provincial Cotopaxi S.A. CONSULTA DE SALDOS Clientes		OC a 135/140
EMPRESA ELECTRICA PROVINCIAL COTOPAXI SA LATACUNGA - AUDITORIA INTERNA SOLA002		S104A8YM 27/05/08 SCERC122 18:28:29
***** Comercialización de Energía ▶ ***** Consulta planillas de cuenta Cambiar		
Zona . . . . .	1 COTOPAXI	
Agencia. . . . .	91 EMPLEADOS	
Sector . . . . .	EMP Empleados	
Mes y año de ciclo . . .	12 2007 ◯	Numero Comprobantes SRI: NDV 0010092387809
Código de cuenta . . .	2755	Secuencia. . . 8549190 P/C P
Cliente. . . . .	74959 ◀	GUAMUSHIG CHILIQUNGA LAURA YOLANDA
Pliego y tarifa. . . . .	114 R	
Consumo energía activa	127 MED	L.Ini 8.937 L.Fin 9.064
Kw PIT . . . . .	0	Kw Lampara . . . 0
Consumo por demanda. .	0	Consumo Activa Base 0
Consumo reactiva . . . .	0,000	Saldos
Valor consumo. . . . .	13,43	2,01
Impuestos y otros. . . .	5,14	5,14
Total planilla . . . . .	18,57	7,15 Δ
Subsidio Gobierno . . . .	0,00	% IVA S= 12,00
Estado . . . . .	CAN Cancelada	% IVA 0= 0,00
Mas ..		
F3=Salir F5=Renovar F12=Regresar		
Elaborado por: ASCA		Fecha:5-junio-2008
Suprvis. por: IB CA		Fecha:10-junio-2008

Empresa Eléctrica Provincial Cotopaxi S.A. CONSULTA DE SALDOS Clientes		OC a 136/140
EMPRESA ELECTRICA PROVINCIAL COTOPAXI SA LATACUNGA - AUDITORIA INTERNA SOLA002		S104A8YM 27/05/08 SCERC122 18:30:12
***** Comercialización de Energía ▶ ***** Consulta planillas de cuenta Cambiar		
Zona . . . . .	1 COTOPAXI	
Agencia. . . . .	91 EMPLEADOS	
Sector . . . . .	EMP Empleados	
Mes y año de ciclo . . .	12 2007 ◯	Numero Comprobantes SRI: NDV 0010092387839
Código de cuenta . . .	92176	Secuencia. . . 8549220 P/C P
Cliente. . . . .	75396 ◀	ZAMORA MORA EDDYN OSWALDO
Pliego y tarifa. . . . .	114 R	
Consumo energía activa	157 PRO	L.Ini 8.707 L.Fin 0
Kw PIT . . . . .	0	Kw Lampara . . . 0
Consumo por demanda. .	0	Consumo Activa Base 0
Consumo reactiva . . . .	0,000	Saldos
Valor consumo. . . . .	16,47	2,47
Impuestos y otros. . . .	6,12	6,12
Total planilla . . . . .	22,59	8,59 Δ
Subsidio Gobierno . . . .	0,00	% IVA S= 12,00
Estado . . . . .	CAN Cancelada	% IVA 0= 0,00
Elaborado por: ASCA Fecha:5-junio-2008		
Suprvis. por: IB CA Fecha:10-junio-2008		

▶ Detalle de la deuda    Δ Monto de la deuda    ◀ Auxiliar contable  
 ◯ Fecha de generación de la deuda

<b>Empresa Eléctrica Provincial Cotopaxi S.A.</b> <b>CONSULTA DE SALDOS</b> <b>Clientes</b>		<b>OC a 137/140</b>
EMPRESA ELECTRICA PROVINCIAL COTOPAXI SA LATACUNGA - AUDITORIA INTERNA SOLA002		S104A8YM 27/05/08 SCERC122 18:31:18
***** Comercialización de Energía ▶ ***** Consulta planillas de cuenta Cambiar		
Zona . . . . .	1 COTOPAXI	
Agencia. . . . .	91 EMPLEADOS	
Sector . . . . .	EMP Empleados	
Mes y año de ciclo . . .	12 2007 ◊ Numero Comprobantes SRI: NDV 0010092387807	
Código de cuenta . . .	63664 Secuencia. . . 8549188 P/C P	
Cliente. . . . .	76444 ◀ LAGLA TOPA SEGUNDO MILTON	
Pliego y tarifa. . . .	114 R	
Consumo energía activa	190 MED L.Ini 14.945 L.Fin 15.135	
Kw PIT . . . . .	0 Kw Lampara . . . 0	
Consumo por demanda. .	0 Consumo Activa Base 0	
Consumo reactiva . . .	0,000 Saldos	
Valor consumo. . . . .	20,03 3,00	
Impuestos y otros. . .	7,26 7,26	
Total planilla . . . .	27,29 10,26 Δ	
Subsidio Gobierno . . .	0,00 % IVA S= 12,00	
Estado . . . . .	CAN Cancelada % IVA 0= 0,00	Mas ..
F3=Salir F5=Renovar F12=Regresar		
Elaborado por: ASCA		Fecha:5-junio-2008
Suprvis. por: IB CA		Fecha:10-junio-2008

<b>Empresa Eléctrica Provincial Cotopaxi S.A.</b> <b>CONSULTA DE SALDOS</b> <b>Clientes</b>		<b>OC a 138/140</b>
EMPRESA ELECTRICA PROVINCIAL COTOPAXI SA LATACUNGA - AUDITORIA INTERNA SOLA002		S104A8YM 27/05/08 SCERC122 18:32:43
***** Comercialización de Energía ▶ ***** Consulta planillas de cuenta Cambiar		
Zona . . . . .	1 COTOPAXI	
Agencia. . . . .	91 EMPLEADOS	
Sector . . . . .	EMP Empleados	
Mes y año de ciclo . . .	12 2007 ◊ Numero Comprobantes SRI: NDV 0010092387838	
Código de cuenta . . .	58617 Secuencia. . . 8549219 P/C P	
Cliente. . . . .	79937 ◀ VALLEJO MONTERO EDISON F	
Pliego y tarifa. . . .	114 R	
Consumo energía activa	203 MED L.Ini 19.233 L.Fin 19.436	
Kw PIT . . . . .	0 Kw Lampara . . . 0	
Consumo por demanda. .	0 Consumo Activa Base 0	
Consumo reactiva . . .	0,000 Saldos	
Valor consumo. . . . .	21,46 3,49	
Impuestos y otros. . .	7,72 7,72	
Total planilla . . . .	29,18 11,21Δ	
Subsidio Gobierno . . .	0,00 % IVA S= 12,00	
Estado . . . . .	CAN Cancelada % IVA 0= 0,00	
Elaborado por: ASCA		Fecha:5-junio-2008
Suprvis. por: IB CA		Fecha:10-junio-2008

▶ Detalle de la deuda    Δ Monto de la deuda    ◀ Auxiliar contable  
 ◊ Fecha de generación de la deuda

Empresa Eléctrica Provincial Cotopaxi S.A. CONSULTA DE SALDOS Clientes		OC a 139/140
EMPRESA ELECTRICA PROVINCIAL COTOPAXI SA LATACUNGA - AUDITORIA INTERNA SOLA002		S104A8YM 27/05/08 SCERC122 18:33:57
***** Comercialización de Energía ▶ ***** Consulta planillas de cuenta Cambiar		
Zona . . . . .	1 COTOPAXI	
Agencia. . . . .	91 EMPLEADOS	
Sector . . . . .	EMP Empleados	
Mes y año de ciclo . . .	12 2007 ∩ Numero Comprobantes SRI: NDV 0010092387832	
Código de cuenta . . .	24470 Secuencia. . . 8549213 P/C P	
Cliente. . . . .	79943 « CANGUI PANCHI CESAR AUGUSTO	
Pliego y tarifa. . . . .	114 R	
Consumo energía activa	33 MED L.Ini 3.375 L.Fin 3.408	
Kw PIT . . . . .	0 Kw Lampara . . . 0	
Consumo por demanda. . .	0 Consumo Activa Base 0	
Consumo reactiva . . . . .	0,000 Saldos	
Valor consumo. . . . .	4,41 2,48	
Impuestos y otros. . . . .	0,75 0,75	
Total planilla . . . . .	5,16 3,23 Δ	
Subsidio Gobierno . . . . .	0,00 % IVA S= 12,00	
Estado . . . . .	CAN Cancelada % IVA 0= 0,00	
Elaborado por: ASCA		Fecha:5-junio-2008
Suprvis. por: IB CA		Fecha:10-junio-2008

Empresa Eléctrica Provincial Cotopaxi S.A. CONSULTA DE SALDOS Clientes		OC a 140/140
EMPRESA ELECTRICA PROVINCIAL COTOPAXI SA LATACUNGA - AUDITORIA INTERNA SOLA002		S104A8YM 27/05/08 SCERC122 18:35:33
***** Comercialización de Energía ▶ ***** Consulta planillas de cuenta Cambiar		
Zona . . . . .	1 COTOPAXI	
Agencia. . . . .	91 EMPLEADOS	
Sector . . . . .	EMP Empleados	
Mes y año de ciclo . . .	12 2007 ∩ Numero Comprobantes SRI: NDV 0010092387862	
Código de cuenta . . .	97892 Secuencia. . . 8549243 P/C P	
Cliente. . . . .	500758 « ARMENDARIZ TAPIA GABRIEL	
Pliego y tarifa. . . . .	114 R	
Consumo energía activa	261 MED L.Ini 10.640 L.Fin 10.901	
Kw PIT . . . . .	0 Kw Lampara . . . 0	
Consumo por demanda. . .	0 Consumo Activa Base 0	
Consumo reactiva . . . . .	0,000 Saldos	
Valor consumo. . . . .	28,26 9,85	
Impuestos y otros. . . . .	9,90 9,90	
Total planilla . . . . .	38,16 19,75 Δ	
Subsidio Gobierno . . . . .	0,00 % IVA S= 12,00	
Estado . . . . .	CAN Cancelada % IVA 0= 0,00	
Elaborado por: ASCA		Fecha:5-junio-2008
Suprvis. por: IB CA		Fecha:10-junio-2008

▶ Detalle de la deuda    Δ Monto de la deuda    « Auxiliar contable  
∩ Fecha de generación de la deuda

**4.14 PROGRAMA DE AUDITORÍA Y EJECUCIÓN A LA SUBCUENTA  
“CONTRATOS EN COMODATOS”.**

<b>Empresa Eléctrica Provincial Cotopaxi S.A. PROGRAMA DE AUDITORÍA</b>			<b>PO</b>	
<b>TIPO DE TRABAJO:</b> Examen Especial				
<b>ALCANCE:</b> Del 1ro. Enero al 31 de Diciembre del 2007				
<b>SUBCUENTA:</b> Contratos en Comodatos				
<b>OBJETIVO:</b> Evaluar la administración de los convenios en comodato.				
Nro	Procedimiento	Ref. P/t	Elaborad o por	Fecha
1	Evaluar el Control Interno a través de describir los Procesos para la suscripción de convenios.	OOCl	ASCA	05-junio-2008
2	Solicitar un detalle, analizar y determinar los montos adeudados	OO	ASCA	05-junio-2008
3	Establecer ajustes, reclasificaciones, puntos de control interno, hallazgos con el fin de mejorar el manejo contable y operativo de la subcuenta.	OOH OOa OOS OOR	ASCA	05-junio-2008
4	Documentar los valores de los bienes concedidos en comodatos.	De: OO 1/36 Hasta: OO36/36	ASCA	05-junio-2008
			Elaborado por: ASCA	Fecha: 05-junio-2008
			Supervisado por: IB CA	Fecha: 15-junio-2008

Empresa Eléctrica Provincial Cotopaxi S.A.  
al 31 de diciembre del 2007  
**EVALUACIÓN DEL CONTROL INTERNO**  
PROCESO DE CONCESIÓN DE BIENES A COMODATO

**OOCI**

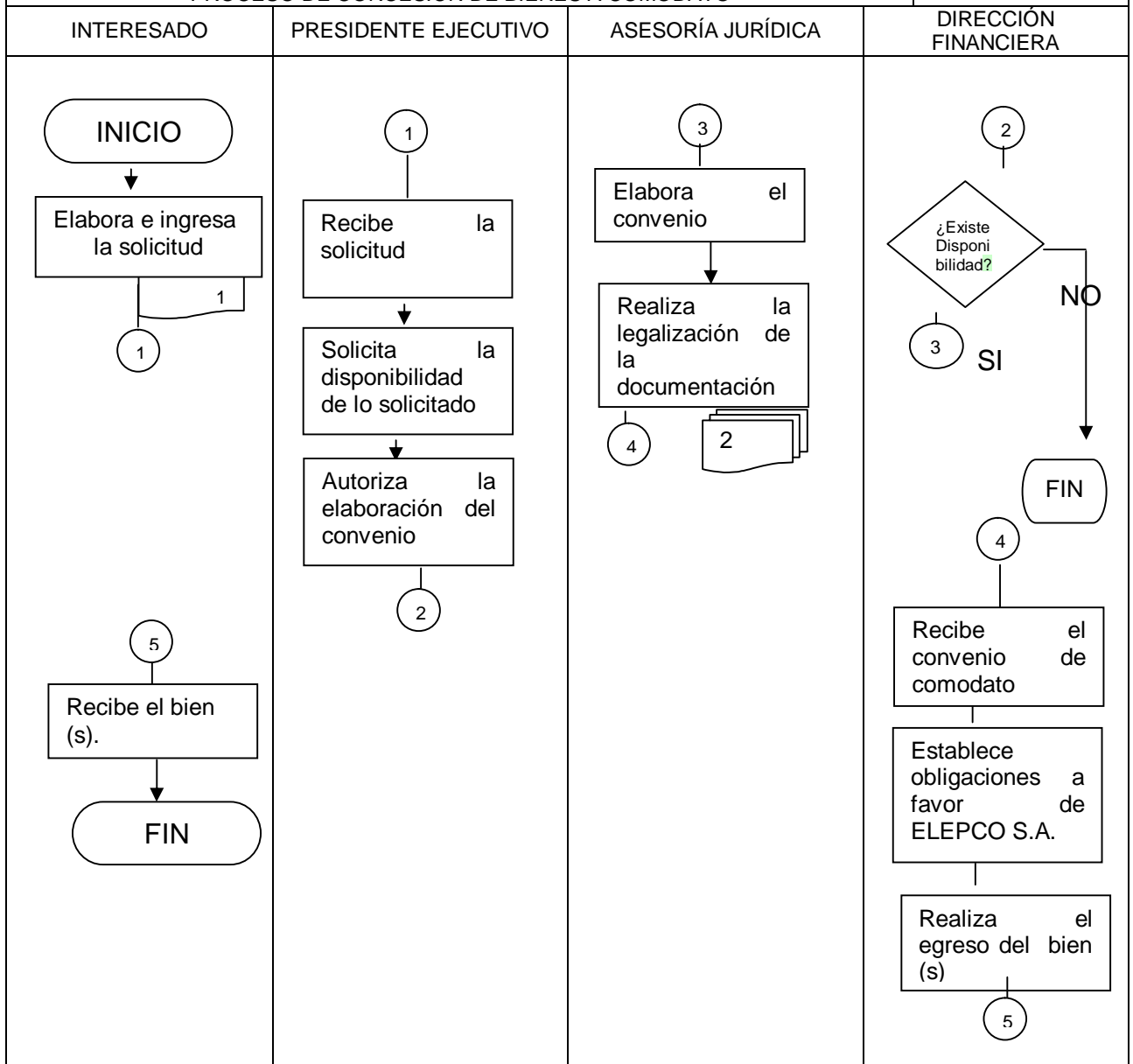

Elaborado por: ASCA	Fecha: 05-junio-2008
Supervisado por: IBCA	Fecha: 15-junio-2008

Empresa Eléctrica Provincial Cotopaxi S.A. al 31 de diciembre del 2007 Análisis de los Comodatos				OO
HT	N #	Beneficiario	Monto Δ	Fecha de inicio de comodato. ∩
	«			
1	20	Colegio Ramón Barba Naranjo	\$270,57	23-octubre-2007
2	1344	Escuela Club Rotario	\$151,50	12-marzo-2007
3	2089	Colegio de Contadores de Cotopaxi	\$258,00	28-agosto-2007
4	218	Municipio de Pujilí	\$2038,31	30-octubre-2007
5	2330	Escuela Luis Fernando Vivero	\$105,35	4-mayo-2000
6	2915	Escuela Camilo Gallegos	\$173,01	19-junio-2001
7	309	Asociación de Empleados de ELEPCO S.A.	\$229,00	13-junio-2007
8	3201	Escuela República de Colombia	\$181,24	19-enero-2002
9	3726	San Lucas Francisco	\$16,00	31-enero-2003
10	3727	Bravo Moreno Rubén	\$456,26	30-noviembre-2004
11	4802	Escuela Anexa Fiscal Pujilí	\$108,32	10-noviembre-2005
12	4890	Escuela Simón Bolívar	\$210,00	3-septiembre-2007
13	4935	Asociación de Jubilados de ELEPCO S.A.	\$467,80	2-febrero-2006
14	2508	Escuela Cajas Robalino	\$176,80	19-junio-2007
15	5335	Escuela Catorce de Abril	\$100,38	5-febrero-2007
16	5373	Escuela Provincia de Sucu	\$181,44	20-noviembre-2006
17	5374	Escuela Fiscal Leopoldo Rivas	\$118,84	2-abril-2006
18	5408	Sociedad Juventud Obrera	\$319,07	14-marzo-2007
19	5410	Escuela 11 de Noviembre	\$226,00	14-marzo-2007
20	5411	Unidad Monseñor Leonidas Proaño	\$167,39	15-febrero-2007
21	5412	Escuela Ana Páez	\$519,39	11-enero-2007
22	5466	Colegio Nacional Mulalo	\$627,34	9-abril-2007
23	5474	Colegio Juan Abel Echeverría	\$282,00	3-mayo-2007
24	5475	Colegio Gral. Alberto Enríquez Gallo	\$150,00	7-mayo-2007
25	5479	Colegio de Economistas de Cotopaxi	\$130,00	3-mayo-2007
26	5539	Instituto de Educación Especial	\$79,00	3-julio-2007
27	5540	Fundación Construyamos Un años	\$195,00	5-julio-2007
28	5584	Escuela Alejandro Dávalos	\$105,00	22-agosto-2007
29	5612	Centro de Rehabi. Niños Espe.	\$160,00	13-agosto-2007
30	5613	Seguro Social Campesino	\$70,00	23-julio-2007
31	5646	Escuela Práctica Docente Dr. Antonio	\$723,94	24-septiembre-2007
32	5699	División de Educación Popular	\$340,00	14-diciembre-2007
33	5700	Escuela República de Italia	\$72,00	14-noviembre-2007
34	5798	Escuela Melchor de Benavides	\$350,83	5-febrero-2007
TOTAL			\$ 9.759,78	
Elaborado por: ASCA				Fecha: 05-junio-2008
Supervisado por: IB CA				Fecha: 15-junio-2008



SUBCUENTA: COMODATOS

#	Refer. P/T	DESCRIPCIÓN DEL HALLAZGO	CONCLUSIONES	RECOMENDACIONES	MAR CAS
1	OOa	<b>Convenios Caducados De Comodatos</b> Para otorgar bienes a comodato a entidades que lo requieran se procede a suscribir convenios mediante el cual se establece cierto plazo. A la culminación de la vigencia del convenio, la compañía debería demandar su posesión y reingresar a bodegas, o caso contrario realizar un adendum ampliatorio al plazo de vigencia de la prestación de los bienes, inobservado estos aspectos la compañía podría iniciar demandas legales.	Asesoría jurídica no ha solicitado la devolución de los bienes.	<i>Al Presidente Ejecutivo</i> Dispondrá al Asistente Jurídico, que posterior a la valoración e inspección del Jefe de Inventario, se proceda a la suscripción de un adendum ampliatorio a los convenios, considerando un plazo no mayor de dos años y la nueva valoración de los bienes de así convenir a los intereses de ELEPCO S.A.  <i>Al Director Financiero</i> Dispondrá al Jefe de Inventario, asistir donde los comodatarios a fin de realizar una inspección y una nueva valoración de los bienes e iniciar el proceso de ampliar los convenios.	<
2	OOa	<b>Entrega De Bienes Sin Convenios</b> El convenio de comodato es una obligación de conservación, restitución y propiedad de bienes, el cual permite a la ELEPCO S.A., reclamar su propiedad física y legal. Se ha detectado la entrega de ciertos bienes sin la suscripción del convenio, debido a una falta a la Norma General de Control Interno numerado 500-02 denominado: Autorización. Esta puntualiza que previa a toda acción se deberá obtener autorizaciones internas, de su inmediato superior.	Se han realizado egresos de inventarios sin la suscripción de los convenios.	<i>Al Presidente Ejecutivo</i> Dispondrá al Asistente Jurídico la inmediata elaboración y legalización del convenio de comodato.  <i>Al Director Financiero</i> Dispondrá al Jefe de Inventarios y al Jefe de Bodegas, abstenerse de realiza los egresos sin previa suscripción y legalización de los respectivos convenios de comodatos.	>
3	OO	<b>Equivocada Ubicación De Los Convenios De Comodatos</b> La ubicación contable de los bienes dados en comodatos están en contra de su naturaleza, ya que son activos, que según la doctrina, son aparte de los activos fijos. Esto dado esto debido a la desactualización del Plan de Cuentas, que no registra el concepto de bienes dados en comodatos, ocasionando el incremento del valor de los activos corrientes y con ello distorsionando la información.	El SUCOSE no ha recibido actualización.	<i>Al Presidente Ejecutivo</i> Dispondrá al Director Financiero, que se inicie una actualización del Plan de Cuentas de ELEPCO S.A., el mismo que tendrá que ser puesto a consideración en el seno del Directorio  <i>Al Director Financiero</i> Autorizará al Jefe de Contabilidad, la apertura de una cuenta que será la número 146, perteneciente al Activo Fijo Depreciable que será denominada Bienes e Instalaciones dados en Comodato, en la cual se registrará los bienes que se den por Comodato o préstamo de uso.  Dispondrá al Jefe de Contabilidad realizar la reclasificación a), para cumplir la recomendación.	Δ

Elaborado por: ASCA Fecha: 05-junio-2008  
Supervisado por: IB CA Fecha: 15-junio-2008

Empresa Eléctrica Provincial Cotopaxi S.A. al 31 de diciembre del 2007 <b>CONTRATOS DE COMODATO</b>	<b>OO a</b>
---	-------------

**ELEPCO**

Empresa Eléctrica Provincial Cotopaxi S.A.

Latacunga, 11 de marzo del 2008

Mem. No. 1877

DE: AYUDANTE CONTADOR  
 PARA: JEFE DE CONTABILIDAD  
 ASUNTO: **CUENTAS POR COBRAR CONTRATOS EN COMODATO**

Se ha procedido a revisar los contratos existentes por comodatos entregados a varias instituciones y se ha podido determinar que varios de ellos se encuentran vencidos y que los bienes entregados no han sido reingresados a bodega, ni se han firmado nuevos convenios los mismos que detallo a continuación:

2915	ESCUELA CAMILO GALLEGOS	173.01	VEN	16-06-07
3201	ESCUELA REPUBLICA DE COLOMBIA	181.24	VEN	18-10-06
3726	SAN LUCAS FRANCISCO ANELIF C	16.00	VEN	14-02-04
3727	BRAVO RUBEN MINISTERIO FISCAL	90.00	VEN	28-02-06
3727	BRAVO RUBEN MINISTERIO FISCAL	366.24	VEN	05-08-04

Además no hemos recibido los convenios de comodato de las siguientes instituciones, cuyos bienes fueron egresados de bodega:

FEDERACION UNICA DE AFILIADOS	02-07-07	128.00
ESCUELA GONZALO ESCUDERO	03-09-07	105.00
CAIZA MANUEL BARRIO LA MERCER	01-11-07	90.00

Particular que hago de su conocimiento para que de creerlo pertinente se dignen solicitar se aclaren estas novedades y se haga llegar los convenios no recibidos.

Atentamente,

  
 Teresa J. Erazo L.  
 AYUDANTE CONTADOR

ELEPCO

< *Se han caducado los convenios de comodatos, y no se ha iniciado los trámites para su devolución del bien o bienes a favor de la empresa, tampoco se han renovado los convenios, para lo cual Auditoría propone Hallazgo Nro. 1*

> *No se han suscrito convenios para la entrega de bienes a través de la modalidad de comodato, lo que contrapone al Principio de Control Interno llamado Instrucciones por Escrito, lo que ocasionó el egreso de los bienes sin la autorización respectiva. Por lo que Auditoría Propone Hallazgo Nro. 2.*

Elaborado Por: ASCA	Fecha: 27 - marzo -08
Supervisado por: IB CA	Fecha: 27 - marzo -08

Empresa Eléctrica Provincial Cotopaxi S.A. al 31 de diciembre del 2007 SALDOS AUDITADOS					<b>OOS</b>	
DETALLE	SALDO	AJUSTES		RECLASIFICACIONES		SALDOS AUDITADOS
	Contabilidad	DEBE	HABER	<b>OOR</b>	HABER	
Reclasificación a	\$ 9.759,78				\$ 9.759,78	\$ 0,00
				Elaborado por: <b>ASCA</b>		Fecha: 5-junio-2008
				Supervis.: <b>IB CA</b>		Fecha: 15-junio-2008

<b>Empresa Eléctrica Provincial Cotopaxi S.A.</b> al 31 de diciembre del 2007 <b>HOJA DE RECLASIFICACIONES</b>			<b>OOR</b>	
DESCRIPCIÓN	PARCIAL	DEBE	HABER	
a BIENES E INSTALACIONES DADOS EN COMODATO OTRAS CUENTAS POR COBRAR Contratos Comodatos P/R.: Reclasificación de la subcuenta		\$9759,78	\$9759,78	
Elaborado por: ASCA		Fecha: 05-junio-2008		
Supervisado por: IB CA		Fecha: 15-junio-2008		

OOS

Empresa Eléctrica Provincial Cotopaxi S.A. CONSULTA DE SALDOS Contratos en comodato		OO 1/36
GLP322	CONSULTA DE SALDOS Y MOVIMIENTOS DE AUXILIAR	27/06/08
-----		
Comprobante de....:	Compañía	Tipo-Número
	EC	52 00002
		Año-Periodo
		07 10
		Fecha
		1/10/07
Cuenta de Mayor.....:	11311000000000	CtasxCobrar(Contratos en Comodato) ▮
Cuenta de Auxiliar....:	020 «	COLEGIO RAMON BARBA NARANJO ▶
Descripción.....:	PARTICULARES	
Importe.....:	270,57△	Debe(D) o Haber(H): D
Moneda extranjera.....:	6.764.250,00	Tasa de cambio...: 0,0000400
Número de documento...:	CV - 1022007	Fecha del documento...: 23/10/07 ∩
Fecha de vencimiento..:	23/10/09	
-----		
Intro=Continuar	F8=Pantalla anterior	
F4=ver los movimientos del Comprobante		
Elaborado por: ASCA		Fecha: 05-junio-2008
Suprvis. por: IB CA		Fecha: 15-junio-2008

Empresa Eléctrica Provincial Cotopaxi S.A. CONSULTA DE SALDOS Contratos en comodato		OO 2/36
GLP322	CONSULTA DE SALDOS Y MOVIMIENTOS DE AUXILIAR	27/06/08
-----		
Compañía	Tipo	Cuenta Aux.
EC	PR	1344 «
		Cuenta Mayor
		1.1.3.1.1
Saldo inicial al periodo..: 07 1		
Documento	Fecha	Debe
CE-0982007	04/10/07	141,50
CV-0192007	12/03/07 ∩	10,00
		Haber
		Saldo
		141,50
		10,00
Totales y...		
		151,50
Saldo final del periodo.. 07 12		
		151,50△
-----		
Posicionarse en Documento....: CE - 0982007		
Seleccionar con una "X"		
F2=Seleccionar otra moneda		
Roll=Avanzar/Retroceder		
F8=Pantalla anterior		
F9=Ocultar fecha, alargar importes		
F10=Ver Fecha de Vencimiento		
Elaborado por: ASCA		Fecha: 05-junio-2008
Suprvis. por: IB CA		Fecha: 15-junio-2008

▶ Detalle de la deuda      △ Monto de la deuda      « Auxiliar contable  
 ∩ Fecha de generación de la deuda

Empresa Eléctrica Provincial Cotopaxi S.A. CONSULTA DE SALDOS Contratos en comodato		OO 3/36
GLP322	CONSULTA DE SALDOS Y MOVIMIENTOS DE AUXILIAR	27/06/08
-----		
Compañía	Tipo	Cuenta Aux.      Cuenta Mayor
EC	PR	2089 <<      1.1.3.1.1
Número de documento.....: CV - 0762007		
Saldo inicial al periodo..: 07 1		
F. Doc.	F. Venc.	Debe      Haber      Saldo
28/08/07	28/08/09 ∩	258,00           258,00
Saldo final del periodo.. 07 12		258,00△
-----		
Seleccionar "G" para ver Agrupación		
Seleccionar con una "X"      F2=Seleccionar otra moneda		
Roll=Avanzar/Retroceder      F8=Pantalla anterior		
F9=Sólo una fecha, alargar importes		
Elaborado por: ASCA		Fecha: 05-junio-2008
Suprvis. por: IB CA		Fecha: 15-junio-2008

Empresa Eléctrica Provincial Cotopaxi S.A. CONSULTA DE SALDOS Contratos en comodato		OO 4/36
GLP322	CONSULTA DE SALDOS Y MOVIMIENTOS DE AUXILIAR	27/06/08
-----		
Compañía	Tipo	Cuenta Aux.      Cuenta Mayor
EC	PR	218 <<      1.1.3.1.1
Saldo inicial al periodo..: 07 1		
Documento	Fecha	Debe      Haber      Saldo
CE-1002007	30/10/07	440,00           440,00
MS-1002007	30/10/07 ∩	1.598,31           1.598,31
Totales y...		2.038,31
Saldo final del periodo.. 07 12		2.038,31△
-----		
Posicionarse en Documento....: CE - 1002007		
Seleccionar con una "X"      F2=Seleccionar otra moneda		
Roll=Avanzar/Retroceder      F8=Pantalla anterior		
F9=Ocultar fecha, alargar importes      F10=Ver Fecha de Vencimiento		
Elaborado por: ASCA		Fecha: 05-junio-2008
Suprvis. por: IB CA		Fecha: 15-junio-2008

▶ Detalle de la deuda      △ Monto de la deuda      << Auxiliar contable  
∩ Fecha de generación de la deuda

Empresa Eléctrica Provincial Cotopaxi S.A. CONSULTA DE SALDOS Contratos en comodato		OO 5/36
GLP322	27/06/08	
CONSULTA DE SALDOS Y MOVIMIENTOS DE AUXILIAR		
-----		
Comprobante de....:	Compañía	Tipo-Número Año-Periodo Fecha
	EC	80 00088 07 01 31/01/07
Cuenta de Mayor.....:	11311000000000	CtasxCobrar(Contratos en Comodato)
Cuenta de Auxiliar....:	2330 «	ESCUELA LUIS FERNANDO VIVERO (
Descripción.....:	CONV. COMODATO	ESC LUIS F. VIVERO ▶
Importe.....:	105,35△	Debe(D) o Haber(H): D
Moneda extranjera.....:	2.633.750,00	Tasa de cambio...: 0,0000400
Número de documento...:	CV -	Fecha del documento...: 4/05/00 ∩
Fecha de vencimiento..:	4/05/10	
-----		
Intro=Continuar		F8=Pantalla anterior
F4=ver los movimientos del Comprobante		
Elaborado por: ASCA		Fecha: 05-junio-2008
Suprvis. por: IB CA		Fecha: 15-junio-2008

Empresa Eléctrica Provincial Cotopaxi S.A. CONSULTA DE SALDOS Contratos en comodato		OO 6/36
GLP322	27/06/08	
CONSULTA DE SALDOS Y MOVIMIENTOS DE AUXILIAR		
-----		
Comprobante de....:	Compañía	Tipo-Número Año-Periodo Fecha
	EC	80 00088 07 01 31/01/07
Cuenta de Mayor.....:	11311000000000	CtasxCobrar(Contratos en Comodato)
Cuenta de Auxiliar....:	2915 «	ESC. CAMILO GALLEGOS (JACOME R
Descripción.....:	ESC.C.GALLEGOS CONV COMODATO ▶	
Importe.....:	173,01 △	Debe(D) o Haber(H): D
Moneda extranjera.....:	4.325.250,00	Tasa de cambio...: 0,0000400
Número de documento...:	CV -	Fecha del documento...: 19/06/01 ∩
Fecha de vencimiento..:	16/06/07	
-----		
Intro=Continuar		F8=Pantalla anterior
F4=ver los movimientos del Comprobante		
Elaborado por: ASCA		Fecha: 05-junio-2008
Suprvis. por: IB CA		Fecha: 15-junio-2008

▶ Detalle de la deuda      △ Monto de la deuda      « Auxiliar contable  
 ∩ Fecha de generación de la deuda

Empresa Eléctrica Provincial Cotopaxi S.A. CONSULTA DE SALDOS Contratos en comodato				OO 7/36
GLP322	CONSULTA DE SALDOS Y MOVIMIENTOS DE AUXILIAR			27/06/08
-----				
Comprobante de....:	Compañía	Tipo-Número	Año-Periodo	Fecha
	EC	52 00006	07 06	12/06/07
Cuenta de Mayor.....:	11311000000000	CtasxCobrar(Contratos en Comodato)		
Cuenta de Auxiliar....:	309 <<	ASOCIACION DE EMPLEADOS ELEPCO		
Descripción.....:	CONV.COMODATO ASOC, EMPLEADOS ELEPCO ▶			
Importe.....:	229,00	Δ Debe(D) o Haber(H): D		
Moneda extranjera.....:	5.725.000,00	Tasa de cambio...:	0,0000400	
Número de documento...:	CV -	Fecha del documento...: 13/06/07 ∩		
Fecha de vencimiento..:	13/06/09			
-----				
Intro=Continuar		F8=Pantalla anterior		
F4=ver los movimientos del Comprobante				
Elaborado por: ASCA			Fecha: 05-junio-2008	
Suprvis. por: IB CA			Fecha: 15-junio-2008	

Empresa Eléctrica Provincial Cotopaxi S.A. CONSULTA DE SALDOS Contratos en comodato				OO 8/36
GLP322	CONSULTA DE SALDOS Y MOVIMIENTOS DE AUXILIAR			27/06/08
-----				
Comprobante de....:	Compañía	Tipo-Número	Año-Periodo	Fecha
	EC	80 00088	07 01	31/01/07
Cuenta de Mayor.....:	11311000000000	CtasxCobrar(Contratos en Comodato)		
Cuenta de Auxiliar....:	3201 <<	ESCUELA REPUBLICA DE COLOMBIA		
Descripción.....:	CON COMODATO ESC REP. DE COLOMBIA ▶			
Importe.....:	181,24	Δ Debe(D) o Haber(H): D		
Moneda extranjera.....:	4.531.000,00	Tasa de cambio...:	0,0000400	
Número de documento...:	CV -	Fecha del documento...: 18/01/02 ∩		
Fecha de vencimiento..:	18/10/06			
-----				
Intro=Continuar		F8=Pantalla anterior		
F4=ver los movimientos del Comprobante				
Elaborado por: ASCA			Fecha: 05-junio-2008	
Suprvis. por: IB CA			Fecha: 15-junio-2008	

▶ Detalle de la deuda      Δ Monto de la deuda      << Auxiliar contable  
 ∩ Fecha de generación de la deuda



Empresa Eléctrica Provincial Cotopaxi S.A. CONSULTA DE SALDOS Contratos en comodato		OO 9/36
GLP322	9/07/08	
CONSULTA DE SALDOS Y MOVIMIENTOS DE AUXILIAR		
-----		
Comprobante de....:	Compañía	Tipo-Número Año-Periodo Fecha
	EC	80 00088 07 01 31/01/07
Cuenta de Mayor.....:	11311000000000	CtasxCobrar(Contratos en Comodato)
Cuenta de Auxiliar....:	3726 <<	SAN LUCAS FRANCISCO B. PRES AN
Descripción.....:	CONT.69/02 1 MAQU	ESCRIBIR A FEB-04 ▶
Importe.....:	16,00Δ	Debe(D) o Haber(H): D
Moneda extranjera.....:	400.000,00	Tasa de cambio...: 0,0000400
Número de documento...:	CV - 692002	Fecha del documento...: 31/01/03∩
Fecha de vencimiento..:	14/02/04	
-----		
Intro=Continuar	F8=Pantalla anterior	
F4=ver los movimientos del Comprobante		
Elaborado por: ASCA		Fecha: 05-junio-2008
Suprvis. por: IB CA		Fecha: 15-junio-2008

Empresa Eléctrica Provincial Cotopaxi S.A. CONSULTA DE SALDOS Contratos en comodato		OO 10/36
GLP322	9/07/08	
CONSULTA DE SALDOS Y MOVIMIENTOS DE AUXILIAR		
-----		
Compañía	Tipo	Cuenta Aux. Cuenta Mayor
EC	PR	3727 << 1.1.3.1.1
Saldo inicial al periodo..: 07 1		
Documento	Fecha	Debe Haber Saldo
CV-0122004	30/11/04∩	90,00 90,00
CV-0712002	31/03/03	366,24 366,24
Totales y...		456,24
Saldo final del periodo..		07 12 456,24 Δ
-----		
Posicionarse en Documento.....:	CV - 0122004	
Seleccionar con una "X"	F2=Seleccionar otra moneda	
Roll=Avanzar/Retroceder	F8=Pantalla anterior	
F9=Ocultar fecha, alargar importes	F10=Ver Fecha de Vencimiento	
Elaborado por: ASCA		Fecha: 05-junio-2008
Suprvis. por: IB CA		Fecha: 15-junio-2008

▶ Detalle de la deuda      Δ Monto de la deuda      << Auxiliar contable  
∩ Fecha de generación de la deuda

Empresa Eléctrica Provincial Cotopaxi S.A. CONSULTA DE SALDOS Contratos en comodato		OO 11/36
CONSULTA DE SALDOS Y MOVIMIENTOS DE AUXILIAR		
-----		
Comprobante de....:	Compañía	Tipo-Número Año-Periodo Fecha
	EC	80 00088 07 01 31/01/07
Cuenta de Mayor.....:	1131100000000	CtasxCobrar(Contratos en Comodato)
Cuenta de Auxiliar....:	4802 «	ESCUELA ANEXA FISCAL PUJILI
Descripción.....:	CONV. COMODATO 65/05	ESC ANEXO F.PUJ ▶
Importe.....:	108,32	Δ Debe(D) o Haber(H): D
Moneda extranjera....:	2.708.000,00	Tasa de cambio...: 0,0000400
Número de documento...:	CV - 652005	Fecha del documento...: 10/11/05
Fecha de vencimiento..:	31/10/08	
-----		
Intro=Continuar	F8=Pantalla anterior	
F4=ver los movimientos del Comprobante		
Elaborado por: ASCA		Fecha: 05-junio-2008
Suprvis. por: IB CA		Fecha: 15-junio-2008

Empresa Eléctrica Provincial Cotopaxi S.A. CONSULTA DE SALDOS Contratos en comodato		OO 12/36	
GLP322		9/07/08	
CONSULTA DE SALDOS Y MOVIMIENTOS DE AUXILIAR			
-----			
Compañía	Tipo	Cuenta Aux. Cuenta Mayor	
EC	PR	4890« 1.1.3.1.1	
Saldo inicial al periodo..: 07 1			
Documento	Fecha	Debe Haber Saldo	
CE-0772007	03/09/07 ∩	190,00	190,00
CV-0000000	04/05/00	20,00	20,00
Totales y...		210,00	
Saldo final del periodo..		07 12	210,00 Δ
-----			
Posicionarse en Documento....: CE - 0772007			
Seleccionar con una "X" F2=Seleccionar otra moneda			
Roll=Avanzar/Retroceder F8=Pantalla anterior			
F9=Ocultar fecha, alargar importes F10=Ver Fecha de Vencimiento			
Elaborado por: ASCA		Fecha: 05-junio-2008	
Suprvis. por: IB CA		Fecha: 15-junio-2008	

▶ Detalle de la deuda      Δ Monto de la deuda      « Auxiliar contable  
 ∩ Fecha de generación de la deuda

Empresa Eléctrica Provincial Cotopaxi S.A. CONSULTA DE SALDOS Contratos en comodato				OO 13/36	
GLP322				9/07/08	
CONSULTA DE SALDOS Y MOVIMIENTOS DE AUXILIAR					
-----					
Compañía	Tipo	Cuenta Aux.	Cuenta Mayor		
EC	PR	4935 <<	1.1.3.1.1		
Saldo inicial al periodo..: 07 1					
Documento	Fecha		D e b e	H a b e r	S a l d o
CV-0082006	02/02/06	∩	109,77	50,97-	58,80
CV-0232006	13/04/06		85,00		85,00
CV-0922007	07/08/07		334,00	10,00-	324,00
Totales y...			528,77	60,97-	
Saldo final del periodo..			07 12		467,80 Δ
-----					
Posicionarse en Documento....: CV - 0082006					
Seleccionar con una "X"			F2=Seleccionar otra moneda		
Roll=Avanzar/Retroceder			F8=Pantalla anterior		
Elaborado por: ASCA		Fecha: 05-junio-2008			
Suprvis. por: IB CA		Fecha: 15-junio-2008			

Empresa Eléctrica Provincial Cotopaxi S.A. CONSULTA DE SALDOS Contratos en comodato				OO 14/36	
GLP322				9/07/08	
CONSULTA DE SALDOS Y MOVIMIENTOS DE AUXILIAR					
-----					
Compañía	Tipo	Cuenta Aux.	Cuenta Mayor		
EC	PR	5208 <<	1.1.3.1.1		
Saldo inicial al periodo..: 07 1					
Documento	Fecha		D e b e	H a b e r	S a l d o
CV-0592006	01/06/07		146,44	50,97-	95,47
CV-0612007	19/06/07	∩	63,33		63,33
CV-0652006	22/11/06		18,00		18,00
Totales y...			227,77	50,97-	
Saldo final del periodo..			07 12		176,80 Δ
-----					
Posicionarse en Documento....: CV - 0592006					
Seleccionar con una "X"			F2=Seleccionar otra moneda		
Roll=Avanzar/Retroceder			F8=Pantalla anterior		
F9=Ocultar fecha, alargar importes			F10=Ver Fecha de Vencimiento		
Elaborado por: ASCA		Fecha: 05-junio-2008			
Suprvis. por: IB CA		Fecha: 15-junio-2008			

► Detalle de la deuda      Δ Monto de la deuda      << Auxiliar contable  
∩ Fecha de generación de la deuda

Empresa Eléctrica Provincial Cotopaxi S.A. CONSULTA DE SALDOS Contratos en comodato					OO 15/36
GLP322					9/07/08
CONSULTA DE SALDOS Y MOVIMIENTOS DE AUXILIAR					
-----					
Compañía	Tipo	Cuenta Aux.	Cuenta Mayor		
EC	PR	5335 «	1.1.3.1.1		
Número de documento.....:					CV - 0062007
Saldo inicial al periodo..:					07 1
F. Doc.	F. Venc.		D e b e	H a b e r	S a l d o
05/02/07	∩			196,45-	196,45-
05/02/07	05/02/09		296,83		100,38
Saldo final del periodo..					07 12 100,38 ▲
-----					
Seleccionar "G" para ver Agrupación					
Seleccionar con una "X"					
Roll=Avanzar/Retroceder			F2=Seleccionar otra moneda		
F9=Sólo una fecha, alargar importes			F8=Pantalla anterior		
Elaborado por: ASCA				Fecha: 05-junio-2008	
Suprvis. por: IB CA				Fecha: 15-junio-2008	

Empresa Eléctrica Provincial Cotopaxi S.A. CONSULTA DE SALDOS Contratos en comodato					OO 16/36
GLP322					9/07/08
CONSULTA DE SALDOS Y MOVIMIENTOS DE AUXILIAR					
-----					
Comprobante de....:	Compañía	Tipo-Número	Año-Periodo	Fecha	
	EC	80 00088	07 01	31/01/07	
Cuenta de Mayor.....:	11311000000000	CtasxCobrar(Contratos en Comodato)			
Cuenta de Auxiliar....:	5373 «	ESCUELA PROVINCIA DE SUCUMBOS			
Descripción.....:	CONV. COMODATO	64/06	ESC PROV. SUCUM	▶	
Importe.....:	181,44	▲	Debe(D) o Haber(H): D		
Moneda extranjera....:	4.536.000,00	Tasa de cambio...:		0,0000400	
Número de documento...:	CV - 642006	Fecha del documento...:		20/11/06 ∩	
Fecha de vencimiento..:	22/11/08				
-----					
Intro=Continuar			F8=Pantalla anterior		
F4=ver los movimientos del Comprobante					
Elaborado por: ASCA				Fecha: 05-junio-2008	
Suprvis. por: IB CA				Fecha: 15-junio-2008	

▶ Detalle de la deuda    ▲ Monto de la deuda    « Auxiliar contable  
 ∩ Fecha de generación de la deuda

Empresa Eléctrica Provincial Cotopaxi S.A. CONSULTA DE SALDOS Contratos en comodato		OO 19/36
GLP322	9/07/08	
CONSULTA DE SALDOS Y MOVIMIENTOS DE AUXILIAR		
-----		
Comprobante de....:	Compañía	Tipo-Número Año-Periodo Fecha
	EC	52 00014 07 03 9/03/07
Cuenta de Mayor.....:	11311000000000	CtasxCobrar(Contratos en Comodato)
Cuenta de Auxiliar....:	5408 <<	SOCIEDAD JUVENTUD OBRERA DE CO
Descripción.....:	E/B PREST. MAT COMODATO CON 25-2007	▶
Importe.....:	319,07	Δ Debe(D) o Haber(H): D
Moneda extranjera.....:	7.976.750,00	Tasa de cambio...: 0,0000400
Número de documento...:	CV - 252007	Fecha del documento...: 14/03/07 ∩
Fecha de vencimiento..:	14/03/09	
-----		
Intro=Continuar	F8=Pantalla anterior	
F4=ver los movimientos del Comprobante		
Elaborado por: ASCA		Fecha: 05-junio-2008
Suprvis. por: IB CA		Fecha: 15-junio-2008

Empresa Eléctrica Provincial Cotopaxi S.A. CONSULTA DE SALDOS Contratos en comodato		OO 20/36
GLP322	9/07/08	
CONSULTA DE SALDOS Y MOVIMIENTOS DE AUXILIAR		
-----		
Compañía	Tipo	Cuenta Aux. Cuenta Mayor
EC	PR	5410 << 1.1.3.1.1
Saldo inicial al periodo..: 07 1		
Documento	Fecha	Debe Haber Saldo
CV-0242007	14/03/07 ∩	241,00 15,00- 226,00
Totales y...		
		241,00 15,00-
Saldo final del periodo.. 07 12		226,00 Δ
-----		
Posicionarse en Documento....: CV - 0242007		
Seleccionar con una "X" F2=Seleccionar otra moneda		
Roll=Avanzar/Retroceder F8=Pantalla anterior		
F9=Ocultar fecha, alargar importes F10=Ver Fecha de Vencimiento		
Elaborado por: ASCA		Fecha: 05-junio-2008
Suprvis. por: IB CA		Fecha: 15-junio-2008

▶ Detalle de la deuda      Δ Monto de la deuda      << Auxiliar contable  
 ∩ Fecha de generación de la deuda

Empresa Eléctrica Provincial Cotopaxi S.A. CONSULTA DE SALDOS Contratos en comodato		OO 21/36
CONSULTA DE SALDOS Y MOVIMIENTOS DE AUXILIAR		
-----		
Comprobante de....:	Compañía	Tipo-Número Año-Periodo Fecha
	EC	52 00014 07 03 9/03/07
Cuenta de Mayor.....:	11311000000000	CtasxCobrar(Contratos en Comodato)
Cuenta de Auxiliar....:	5411«	UNIDAD EDUC.DISTANCIA MONS.LEO
Descripción.....:	CONV. COMODATO 14/2007	►
Importe.....:	167,39	Δ Debe(D) o Haber(H): D
Moneda extranjera....:	4.184.750,00	Tasa de cambio...: 0,0000400
Número de documento...:	CV - 142007	Fecha del documento...: 15/02/07 ∩
Fecha de vencimiento..:	15/02/09	
-----		
Intro=Continuar	F8=Pantalla anterior	
F4=ver los movimientos del Comprobante		
Elaborado por: ASCA		Fecha: 05-junio-2008
Suprvis. por: IB CA		Fecha: 15-junio-2008

Empresa Eléctrica Provincial Cotopaxi S.A. CONSULTA DE SALDOS Contratos en comodato		OO 22/36	
GLP322		9/07/08	
CONSULTA DE SALDOS Y MOVIMIENTOS DE AUXILIAR			
-----			
Compañía	Tipo	Cuenta Aux. Cuenta Mayor	
EC	PR	5412 « 1.1.3.1.1	
Saldo inicial al periodo..: 07 1			
Documento	Fecha	D e b e H a b e r S a l d o	
CV-0132007	11/01/07 ∩	122,39	122,39
CV-0352007	02/05/07	187,00	187,00
CV-0412007	10/05/07	255,00	45,00- 210,00
Totales y...		564,39	45,00-
Saldo final del periodo..		07 12	519,39 Δ
-----			
Posicionarse en Documento....: CV - 0132007			
Seleccionar con una "X" F2=Seleccionar otra moneda			
Roll=Avanzar/Retroceder F8=Pantalla anterior			
F9=Ocultar fecha, alargar importes F10=Ver Fecha de Vencimiento			
Giro hacia arriba o hacia abajo más allá del primer o último registro en el ar			
Elaborado por: ASCA		Fecha: 05-junio-2008	
Suprvis. por: IB CA		Fecha: 15-junio-2008	

► Detalle de la deuda      Δ Monto de la deuda      « Auxiliar contable  
 ∩ Fecha de generación de la deuda

Empresa Eléctrica Provincial Cotopaxi S.A. CONSULTA DE SALDOS Contratos en comodato					OO 23/36
GLP322	CONSULTA DE SALDOS Y MOVIMIENTOS DE AUXILIAR				9/07/08
-----					
Compañía	Tipo	Cuenta Aux.	Cuenta Mayor		
EC	PR	5466 <<	1.1.3.1.1		
Saldo inicial al periodo..: 07 1					
Documento	Fecha		Debe	Haber	Saldo
CV-0292007	09/04/07	∩	677,34	50,00-	627,34
Totales y...			677,34	50,00-	
Saldo final del periodo..		07 12			627,34△
-----					
Posicionarse en Documento....: CV - 0292007					
Seleccionar con una "X" F2=Seleccionar otra moneda					
Roll=Avanzar/Retroceder F8=Pantalla anterior					
F9=Ocultar fecha, alargar importes F10=Ver Fecha de Vencimiento					
				Elaborado por: ASCA	Fecha: 05-junio-2008
				Supervis. por: IB CA	Fecha: 15-junio-2008

Empresa Eléctrica Provincial Cotopaxi S.A. CONSULTA DE SALDOS Contratos en comodato					OO 24/36
GLP322	CONSULTA DE SALDOS Y MOVIMIENTOS DE AUXILIAR				9/07/08
-----					
Comprobante de....:	Compañía	Tipo-Número	Año-Periodo	Fecha	
	EC	52 00004	07 05	4/05/07	
Cuenta de Mayor.....:	11311000000000	CtasxCobrar(Contratos en Comodato)			
Cuenta de Auxiliar....:	5474 <<	COLEGIO TECNICO JUAN ABEL ECHE			
Descripción.....:	PARTICULARES				
Importe.....:	282,00△	Debe(D) o Haber(H): D			
Moneda extranjera....:	7.050.000,00	Tasa de cambio...:	0,0000400		
Número de documento...:	CV - 362007	Fecha del documento...:	3/05/07 ∩		
Fecha de vencimiento..:	3/05/09				
-----					
Intro=Continuar			F8=Pantalla anterior		
F4=ver los movimientos del Comprobante					
				Elaborado por: ASCA	Fecha: 05-junio-2008
				Supervis. por: IB CA	Fecha: 15-junio-2008

► Detalle de la deuda      △ Monto de la deuda      << Auxiliar contable  
 ∩ Fecha de generación de la deuda

Empresa Eléctrica Provincial Cotopaxi S.A. CONSULTA DE SALDOS Contratos en comodato		OO 25/36
GLP322	CONSULTA DE SALDOS Y MOVIMIENTOS DE AUXILIAR	
-----		9/07/08
Comprobante de....:	Compañía	Tipo-Número
	EC	52 00004
		Año-Periodo
		07 05
		Fecha
		4/05/07
Cuenta de Mayor.....:	11311000000000	CtasxCobrar(Contratos en Comodato)
Cuenta de Auxiliar....:	5475 <<	COLEGIO TECN.GRAL.ALBERTO ENRI
Descripción.....:	PARTICULARES	
Importe.....:	150,00	Δ Debe(D) o Haber(H): D
Moneda extranjera.....:	3.750.000,00	Tasa de cambio...: 0,0000400
Número de documento...:	CV - 372007	Fecha del documento...: 7/05/07 ∩
Fecha de vencimiento..:	7/05/09	
-----		
Intro=Continuar	F8=Pantalla anterior	
F4=ver los movimientos del Comprobante		
Elaborado por: ASCA		Fecha: 05-junio-2008
Suprvis. por: IB CA		Fecha: 15-junio-2008

Empresa Eléctrica Provincial Cotopaxi S.A. CONSULTA DE SALDOS Contratos en comodato		OO 26/36
GLP322	CONSULTA DE SALDOS Y MOVIMIENTOS DE AUXILIAR	
-----		9/07/08
Comprobante de....:	Compañía	Tipo-Número
	EC	52 00004
		Año-Periodo
		07 05
		Fecha
		4/05/07
Cuenta de Mayor.....:	11311000000000	CtasxCobrar(Contratos en Comodato)
Cuenta de Auxiliar....:	5479 <<	COLEGIO DE ECONOMISTAS DE COTO
Descripción.....:	PARTICULARES	
Importe.....:	130,00	Δ Debe(D) o Haber(H): D
Moneda extranjera.....:	3.250.000,00	Tasa de cambio...: 0,0000400
Número de documento...:	CV - 392007	Fecha del documento...: 3/05/07 ∩
Fecha de vencimiento..:	3/05/09	
-----		
Intro=Continuar	F8=Pantalla anterior	
F4=ver los movimientos del Comprobante		
Elaborado por: ASCA		Fecha: 05-junio-2008
Suprvis. por: IB CA		Fecha: 15-junio-2008

▶ Detalle de la deuda    Δ Monto de la deuda    << Auxiliar contable  
 ∩ Fecha de generación de la deuda



Empresa Eléctrica Provincial Cotopaxi S.A. CONSULTA DE SALDOS Contratos en comodato		OO 27/36
CONSULTA DE SALDOS Y MOVIMIENTOS DE AUXILIAR		
-----		
Comprobante de....:	Compañía	Tipo-Número Año-Periodo Fecha
	EC	52 00002 07 07 2/07/07
Cuenta de Mayor.....:	11311000000000	CtasxCobrar(Contratos en Comodato)
Cuenta de Auxiliar....:	5539 <	INSTITUTO DE EDUCACION ESPECIAL
Descripción.....:	PARTICULARES	
Importe.....:	79,00 Δ	Debe(D) o Haber(H): D
Moneda extranjera.....:	1.975.000,00	Tasa de cambio...: 0,0000400
Número de documento...:	CV - 512007	Fecha del documento...: 3/07/07 ∩
Fecha de vencimiento..:	3/07/09	
-----		
Intro=Continuar	F8=Pantalla anterior	
F4=ver los movimientos del Comprobante		
Elaborado por: ASCA		Fecha: 05-junio-2008
Suprvis. por: IB CA		Fecha: 15-junio-2008

Empresa Eléctrica Provincial Cotopaxi S.A. CONSULTA DE SALDOS Contratos en comodato		OO 28/36
GLP322		9/07/08
CONSULTA DE SALDOS Y MOVIMIENTOS DE AUXILIAR		
-----		
Comprobante de....:	Compañía	Tipo-Número Año-Periodo Fecha
	EC	52 00002 07 07 2/07/07
Cuenta de Mayor.....:	11311000000000	CtasxCobrar(Contratos en Comodato)
Cuenta de Auxiliar....:	5540 <<	FUNDACION CONSTRUYAMOS UN SUEÑO
Descripción.....:	PARTICULARES	
Importe.....:	195,00 Δ	Debe(D) o Haber(H): D
Moneda extranjera.....:	4.875.000,00	Tasa de cambio...: 0,0000400
Número de documento...:	CV - 542007	Fecha del documento...: 7/07/07 ∩
Fecha de vencimiento..:	5/07/09	
-----		
Intro=Continuar	F8=Pantalla anterior	
F4=ver los movimientos del Comprobante		
Elaborado por: ASCA		Fecha: 05-junio-2008
Suprvis. por: IB CA		Fecha: 15-junio-2008

▶ Detalle de la deuda      Δ Monto de la deuda      << Auxiliar contable  
 ∩ Fecha de generación de la deuda

Empresa Eléctrica Provincial Cotopaxi S.A. CONSULTA DE SALDOS Contratos en comodato				OO 29/36
GLP322 CONSULTA DE SALDOS Y MOVIMIENTOS DE AUXILIAR				9/07/08
-----				
Comprobante de....:	Compañía	Tipo-Número	Año-Periodo	Fecha
	EC	52 00002	07 08	1/08/07
Cuenta de Mayor.....:	11311000000000	CtasxCobrar(Contratos en Comodato)		
Cuenta de Auxiliar....:	5584 <<	ESCUELA FISCAL ALEJANDRO DAVAL		
Descripción.....:	PARTICULARES			
Importe.....:	105,00	Δ	Debe(D) o Haber(H):	D
Moneda extranjera....:	2.625.000,00	Tasa de cambio...:	0,0000400	
Número de documento...:	CV - 692007	Fecha del documento...:	22/08/07 ∩	
Fecha de vencimiento..:	22/07/09			
-----				
Intro=Continuar		F8=Pantalla anterior		
F4=ver los movimientos del Comprobante				
Elaborado por: ASCA			Fecha: 05-junio-2008	
Suprvis. por: IB CA			Fecha: 15-junio-2008	

Empresa Eléctrica Provincial Cotopaxi S.A. CONSULTA DE SALDOS Contratos en comodato				OO 30/36
GLP322 CONSULTA DE SALDOS Y MOVIMIENTOS DE AUXILIAR				9/07/08
-----				
Comprobante de....:	Compañía	Tipo-Número	Año-Periodo	Fecha
	EC	52 00002	07 08	1/08/07
Cuenta de Mayor.....:	11311000000000	CtasxCobrar(Contratos en Comodato)		
Cuenta de Auxiliar....:	5612 <<	CENTRO DE REHAB.NIÑOS ESPEC. S		
Descripción.....:	PARTICULARES			
Importe.....:	160,00	Δ	Debe(D) o Haber(H):	D
Moneda extranjera....:	4.000.000,00	Tasa de cambio...:	0,0000400	
Número de documento...:	CV - 702007	Fecha del documento...:	13/08/07 ∩	
Fecha de vencimiento..:	13/08/09			
-----				
Intro=Continuar		F8=Pantalla anterior		
F4=ver los movimientos del Comprobante				
Elaborado por: ASCA			Fecha: 05-junio-2008	
Suprvis. por: IB CA			Fecha: 15-junio-2008	

▶ Detalle de la deuda      Δ Monto de la deuda      << Auxiliar contable  
 ∩ Fecha de generación de la deuda

Empresa Eléctrica Provincial Cotopaxi S.A. CONSULTA DE SALDOS Contratos en comodato				OO 31/36
CONSULTA DE SALDOS Y MOVIMIENTOS DE AUXILIAR				
-----				
Comprobante de....:	Compañía	Tipo-Número	Año-Periodo	Fecha
	EC	52 00002	07 09	3/09/07
Cuenta de Mayor.....:	11311000000000	CtasxCobrar(Contratos en Comodato)		
Cuenta de Auxiliar....:	5613 <	SEGURO SOCIAL CAMPESINO PATAIN		
Descripción.....:	PARTICULARES			
Importe.....:	70,00	△	Debe(D) o Haber(H):	D
Moneda extranjera.....:	1.750.000,00	Tasa de cambio...:	0,0000400	
Número de documento...:	CV - 722007	Fecha del documento...:	23/07/07 ∩	
Fecha de vencimiento..:	23/07/09			
-----				
Intro=Continuar		F8=Pantalla anterior		
Elaborado por: ASCA			Fecha: 05-junio-2008	
Suprvis. por: IB CA			Fecha: 15-junio-2008	

Empresa Eléctrica Provincial Cotopaxi S.A. CONSULTA DE SALDOS Contratos en comodato				OO 32/36
GLP322				9/07/08
CONSULTA DE SALDOS Y MOVIMIENTOS DE AUXILIAR				
-----				
Comprobante de....:	Compañía	Tipo-Número	Año-Periodo	Fecha
	EC	52 00002	07 09	3/09/07
Cuenta de Mayor.....:	11311000000000	CtasxCobrar(Contratos en Comodato)		
Cuenta de Auxiliar....:	5646 <	ESCUELA PRAT.DOCENTE DR.ANTONI		
Descripción.....:	PARTICULARES			
Importe.....:	723,94	△	Debe(D) o Haber(H):	D
Moneda extranjera.....:	18.098.500,00	Tasa de cambio...:	0,0000400	
Número de documento...:	CV - 892007	Fecha del documento...:	24/09/07 ∩	
Fecha de vencimiento..:	24/09/09			
-----				
Intro=Continuar		F8=Pantalla anterior		
F4=ver los movimientos del Comprobante				
Elaborado por: ASCA			Fecha: 05-junio-2008	
Suprvis. por: IB CA			Fecha: 15-junio-2008	

► Detalle de la deuda      △ Monto de la deuda      << Auxiliar contable  
 ∩ Fecha de generación de la deuda

Empresa Eléctrica Provincial Cotopaxi S.A. CONSULTA DE SALDOS Contratos en comodato				OO 34/36
GLP322	CONSULTA DE SALDOS Y MOVIMIENTOS DE AUXILIAR			9/07/08
-----				
Comprobante de....:	Compañía	Tipo-Número	Año-Periodo	Fecha
	EC	52 00003	07 11	1/11/07
Cuenta de Mayor.....:	11311000000000	CtasxCobrar(Contratos en Comodato)		
Cuenta de Auxiliar....:	5699 <<	DIVISION EDUCAC.POPULAR PERM.D		
Descripción.....:	PARTICULARES			
Importe.....:	340,00	Δ Debe(D) o Haber(H): D		
Moneda extranjera....:	8.500.000,00	Tasa de cambio...:	0,0000400	
Número de documento...:	CV - 1082007	Fecha del documento...:	14/12/07 ∩	
Fecha de vencimiento..:	14/12/09			
-----				
Intro=Continuar	F8=Pantalla anterior			
F4=ver los movimientos del Comprobante				
Elaborado por: ASCA			Fecha: 05-junio-2008	
Suprvis. por: IB CA			Fecha: 15-junio-2008	

Empresa Eléctrica Provincial Cotopaxi S.A. CONSULTA DE SALDOS Contratos en comodato				OO 35/36
GLP322	CONSULTA DE SALDOS Y MOVIMIENTOS DE AUXILIAR			9/07/08
-----				
Comprobante de....:	Compañía	Tipo-Número	Año-Periodo	Fecha
	EC	52 00003	07 11	1/11/07
Cuenta de Mayor.....:	11311000000000	CtasxCobrar(Contratos en Comodato)		
Cuenta de Auxiliar....:	5700 <<	ESCUELA REP. DE ITALIA		
Descripción.....:	PARTICULARES			
Importe.....:	72,00	Δ Debe(D) o Haber(H): D		
Moneda extranjera....:	1.800.000,00	Tasa de cambio...:	0,0000400	
Número de documento...:	CV - 1042007	Fecha del documento...:	14/11/07 ∩	
Fecha de vencimiento..:	14/11/09			
-----				
Intro=Continuar	F8=Pantalla anterior			
F4=ver los movimientos del Comprobante				
Elaborado por: ASCA			Fecha:20-febrero-2008	
Suprvis. por: IB CA			Fecha:18-marzo-2008	

▶ Detalle de la deuda      Δ Monto de la deuda      << Auxiliar contable  
∩ Fecha de generación de la deuda

Empresa Eléctrica Provincial Cotopaxi S.A. CONSULTA DE SALDOS Contratos en comodato		OO 36/36
GLP322		9/07/08
CONSULTA DE SALDOS Y MOVIMIENTOS DE AUXILIAR		
-----		
Comprobante de....:	Compañía	Tipo-Número Año-Periodo Fecha
	EC	52 00006 07 02 5/02/07
Cuenta de Mayor.....:	11311000000000	CtasxCobrar(Contratos en Comodato)
Cuenta de Auxiliar....:	5798«	ESCUELA MELCHOR DE BENAVIDEZ
Descripción.....:	CONV.COMODATO ESC MELCHOR BENAVIDES	▶
Importe.....:	350,83	Δ Debe(D) o Haber(H): D
Moneda extranjera.....:	8.770.750,00	Tasa de cambio...: 0,0000400
Número de documento...:	CV - 152007	Fecha del documento...: 15/02/07 ∩
Fecha de vencimiento..:	15/02/09	
-----		
Intro=Continuar	F8=Pantalla anterior	
F4=ver los movimientos del Comprobante		
Elaborado por: ASCA		Fecha:20-febrero-2008
Suprvis. por: IB CA		Fecha:18-marzo-2008

▶ Detalle de la deuda      Δ Monto de la deuda      « Auxiliar contable  
∩ Fecha de generación de la deuda

Empresa Eléctrica Provincial Cotopaxi S.A.  
al 31 de diciembre del 2007  
HOJA DE MARCAS

<b>Marcas</b>	<b>Significado</b>
F	Fechas de Renovación
J	Saldo inicial al período
h	Pagos adicionales del crédito a la fecha
γ	Importe del Crédito
f	Descuento del crédito al saldo del anterior crédito
∫	Total de la remuneración
«	Número del Auxiliar contable
n	Fecha de generación de la deuda
Δ	Monto de la deuda
▶	Detalle de la deuda
Σ	Sumatoria

Elaborado por: ASCA	Fecha: 10-mayo-2008
Supervisado por: IB CA	Fecha: 20-mayo-2008

## **CAPÍTULO V: INFORME DEL EXAMEN**

### **EMPRESA ELÉCTRICA PROVINCIAL COTOPAXI S.A.**

<b>INFORME:</b>	Auditoría Externa
<b>AUDITOR INDEPENDIENTE:</b>	Alex Cárdenas Arroyo
<b>PERÍODO:</b>	Enero a diciembre de 2007
<b>DOMICILIO DE LA EMPRESA:</b>	Latacunga

<b>CONTENIDO</b>	<b>PÁG.</b>
- Carta a la Gerencia	633
- Motivos de la Auditoría	634
- Alcance de la Auditoría	634
- Base Legal	635
- Comentarios y Recomendaciones	636
- Anexo A	670

### **ABREVIATURAS UTILIZADAS:**

ELEPCO S.A.	-	Empresa Eléctrica Provincial Cotopaxi Sociedad Anónima.
SUCOSE	-	Sistema Único de Cuentas para Organismos del Sector Eléctrico.
NGCI	-	Norma General de Control Interno.
Nro.	-	Número.
NEA	-	Normas Ecuatorianas de Auditoría.
NEC	-	Normas Ecuatorianas de Contabilidad.
(\$)	-	Dólar estadounidense.



Latacunga, 02 de julio del 2008

Doctor

Edgar Jiménez Sarzosa

**PRESIDENTE EJECUTIVO DE ELEPCO S.A.**

Presente.-

De mi consideración:

He realizado un Examen Especial al grupo contable "Otras Cuentas por Cobrar", de la Empresa Eléctrica Provincial Cotopaxi S.A., al 31 de diciembre del 2007. La preparación de los cuenta auditada son responsabilidad de la Administración de la Empresa y por consiguiente la mía, es expresar una opinión sobre la razonabilidad de su estos, basado en la auditoría que he practicado.

El examen auditoría fue efectuado de acuerdo con normas de auditoría generalmente aceptadas en el Ecuador. Tales normas requieren que una auditoría sea diseñada y realizada para obtener certeza razonable de si los estados financieros no contienen exposiciones erróneas o inexactas de carácter significativo.

Debido a la naturaleza del examen especial, los principales resultados se encuentran expresados en comentarios, conclusiones y recomendaciones. Quedando en la responsabilidad de las autoridades considerar las recomendaciones planteadas por el adjunto informe.

Atentamente,

**Alex Cárdenas**  
**AUDITOR INDEPENDIENTE**

# **EXAMEN ESPECIAL A LA CUENTA OTRAS CUENTAS POR COBRAR DE LA EMPRESA ELÉCTRICA PROVINCIAL COTOPAXI S.A.**

## **INFORMACIÓN INTRODUCTORIA**

### **MOTIVOS.**

Mediante la revisión de los Estados Financieros, se puede detectar que la cuenta número 113, denominada "Otras Cuentas Por Cobrar", representa el valor de 4.547.424,46 millones de dólares lo que representa el 23 % de los activos de ELEPCO S.A.

Revisando el informe de la Auditoría Externa a los Estados Financieros, elaborada por la Compañía F&G, y firmado por el Señor Fernando Gabela, el cual expresa una salvedad de opinión sobre esta cuenta.

Por lo expuesto, se emite la orden de trabajo del día 12 de febrero del 2007.

### **OBJETIVOS.**

- Determinar la razonabilidad de los saldos contables.
- Determinar la gestión de cobro de las cuentas vencidas.
- Evaluar el ambiente de Control Interno en la consecución de créditos, y en las liquidaciones con terceros.

### **ALCANCE DE LA AUDITORÍA.**

El Examen Especial a la Cuenta Otras Cuentas de la Empresa Eléctrica Provincial Cotopaxi S.A., se realiza con corte al 31 de diciembre del 2007.

## **BASE LEGAL.**

La Empresa Eléctrica Provincial Cotopaxi S.A., fue creada mediante escritura pública, ante el notario Segundo del Cantón Latacunga, Dr. Guido Lanas Cevallos, el 25 de Noviembre de 1983 e inscrita en el Registro Mercantil, bajo la partida No. 3, del 21 de enero de 1984.

Su actividad se encuentra regulada por:

Reglamento Interno de la ELEPCO S.A.;

Contrato Colectivo;

Ley del Deporte;

Ley de Anciano;

Reglamento del Fondo de Electrificación Urbano Marginal;

Decreto Ejecutivo Nro 541-A Subsidio de la Dignidad;

Ley de Régimen Tributario Interno;

## INFORME DE AUDITORÍA

### COMENTARIO

#### PRÉSTAMOS A EMPLEADOS Y TRABAJADORES NO CUMPLEN EL CONTRATO COLECTIVO

El Contrato Colectivo vigente en el artículo número 43, indica que no se podrá conceder un nuevo préstamo si no se halla cancelando por lo menos el 75% de la totalidad del anterior crédito; esto es regulado tanto para los Préstamos Especiales como para los Ordinarios.

De un total de 45 beneficiados de Préstamos Especiales el 66% de ellos, no han cancelado como mínimo el 75% del crédito anterior para su renovación. Y de los 45 beneficiarios de los Préstamos Ordinarios, el 20% tampoco han cancelado el 75 % del anterior crédito para poder renovar.

Esto debido a que la Dirección de Relaciones Industriales ha tramitado el petitorio de renovación, sin previo reporte de los montos adeudados por concepto de préstamos otorgados anteriormente.

Incumpliendo así lo dispuesto entre Empleados y la Administración de ELEPCO S.A., generándose una cultura organizacional de incumplimientos de disposiciones.

<b>PRESTAMOS ORDINARIOS OTORGADOS A EMPLEADOS QUE NO HAN CANCELADO EL 75 % DEL CRÉDITO ANTERIOR</b>			
Beneficiarios	Importe Total del Crédito en dólares	Valor Cancelado en dólares	% cancelado del crédito anterior
Tejada Andrade María Eugenia	(\$)2697,20	(\$)1910,46	70,83%
Olivo Cerda Fabián Ramiro	(\$)8054,05	(\$)5705,67	70,84%
Aguilera Rueda María Augusta	(\$)3391,39	(\$)2400,00	70,77%
Medina Salazar Franklin G.	(\$)5906,35	(\$)3691,50	62,50%
Reyes Garcés Diego Fernando	(\$)8433,73	(\$)5975,51	70,85%

<b>PRÉSTAMOS ORDINARIOS OTORGADOS A EMPLEADOS QUE NO HAN CANCELADO EL 75 % DEL CRÉDITO ANTERIOR</b>			
Beneficiarios	Importe Total del Crédito en dólares	Valor Cancelado en dólares	% cancelado del crédito anterior
Pullotasig Pullotasig Ángel	(\$)1366,68	(\$)911,20	66,67%
Garzón Ulloa Paúl	(\$)2030,88	(\$)1423,34	70,08%
Barbosa Arias Wilson	(\$)2196,12	(\$)1556,16	70,85%
Chiluiza Reyes Lilian del Rocío	(\$)2662,74	(\$)1881,40	70,65%

<b>PRÉSTAMOS ESPECIALES OTORGADOS A EMPLEADOS QUE NO HAN CANCELADO EL 75 % DEL CRÉDITO ANTERIOR</b>			
Beneficiarios	Importe Total del Crédito en dólares	Valor Cancelado en dólares	% cancelado del crédito anterior
<b>PRESTAMOS ESPECIALES</b>			
Viteri Acosta Sonia Del	(\$)3000,00	(\$)1740,00	58,00%
Pacheco Herrera César	(\$)3000,00	(\$)1600,00	53,33%
Ortega Gaete Marco Antonio	(\$)3000,00	(\$)1360,00	45,33%
Albán Medina Agusta Del R	(\$)3000,00	(\$)1600,00	53,33%
Erazo Laverde Teresa J.	(\$)3000,00	(\$)1000,00	33,33%
Tejada Andrade María	(\$)3000,00	(\$)1500,00	50,00%
Olivo Cerda Fabián Ramiro	(\$)3000,00	(\$)1650,00	55,00%
Aguilera Rueda María	(\$)3000,00	(\$)1950,00	65,00%
Salgado Carrera Luis	(\$)3000,00	(\$)1500,00	50,00%
Luzuriaga Rodríguez Patricio	(\$)3000,00	(\$)1500,00	50,00%
Cando Salme Mirian Del R.	(\$)3000,00	(\$)1700,00	56,66%
Reyes Garcés Diego	(\$)3000,00	(\$)1475,00	49,17%
Mena Venegas Iván	(\$)3000,00	(\$)1840,00	61,33%
Martínez Bassantes Ana L.	(\$)3000,00	(\$)1800,00	60,00%
Garzón Ulloa Paúl	(\$)3000,00	(\$)1490,00	49,67%
Gallardo Molina Melchor	(\$)3000,00	(\$)1970,00	65,67%
Claudio Gallo Edwin	(\$)3000,00	(\$)1500,00	50,00%
Barbosa Arias Wilson	(\$)3000,00	(\$)2090,00	69,67%
Chiluiza Reyes Lilian del R.	(\$)3000,00	(\$)1550,00	51,67%
Flores Ripalda Marcelo	(\$)3000,00	(\$)2220,00	74,00%
Jami Muela José Eduardo	(\$)3000,00	(\$)1560,00	52,00%
Oña Oñate Luis Raúl	(\$)3000,00	(\$)3000,00	100,0%
Cáceres Sánchez Mariana	(\$)3000,00	(\$)1965,62	65,52%
Arcos Parra Manuel Casimiro	(\$)3000,00	(\$)1840,00	61,33%
Perez Mena Marcos	(\$)3000,00	(\$)2085,62	69,52%
Calderón Padilla Milton	(\$)3000,00	(\$)1500,00	50,00%
Guzmán Molina Wilson A.	(\$)3000,00	(\$)2000,00	66,67%
Racines Cabrera Jaime M.	(\$)3000,00	(\$)2140,00	71,33%
Parreño Dávila Mariele	(\$)3000,00	(\$)1500,00	50,00%
Parra Bonilla Mauro	(\$)3000,00	(\$)1460,00	48,00%

## CONCLUSIÓN

No se cumple con lo dispuesto en el artículo 43 del Contrato Colectivo.

## RECOMENDACIÓN:

Al Dirección de Relaciones Industriales:

Dispondrá al Jefe de Personal, que se abstenga de tramitar toda solicitud de renovación de préstamo a cuyos empleados y/o trabajadores que no han cancelado el 75% del saldo del anterior crédito, cuyo reporte deberá ser consultado el sistema informático de pagos.

## COMENTARIO

### **INCUMPLIMIENTO DE PLAZO EN PAGO DE PRÉSTAMOS A EMPLEADOS Y TRABAJADORES**

Según lo regulado por Contrato Colectivo, para el caso de los préstamos especiales el plazo máximo de recuperación del crédito es de 36 meses, y para los préstamos ordinarios el plazo máximo es de 24 meses.

Revisando 90 préstamos concedidos entre Ordinarios y Especiales, se puede determinar que el 4,44% de los mismos fueron prorrogados el plazo de recuperación, así a quienes la administración concedió prestamos especiales sus plazos se extendieron hasta 40 y 43 meses. Y a los beneficiarios de préstamos ordinarios la administración otorgó plazos de hasta 26 meses. Incumpliendo a lo pactado entre los trabajadores y patrono.

<b>PRÉSTAMOS PRORROGADOS EL PLAZO DE RECUPERACIÓN</b>				
Beneficiario	Fecha de emisión del crédito	de del	Fecha del último pago	Tiempo meses
<b>PRESTAMOS ESPECIALES</b>				
Álvarez Claudio Héctor Boli	4-dic-03		30-jul-07	43
Sánchez Molina Gonzalo	9-sep-03		29-dic-06	40
Flores Ripalda Marcelo	8-ene-04		30-abr-07	40
<b>PRESTAMOS ORDINARIOS</b>				
Olivo Cerda Fabián Ramiro	14-sep-05		31-oct-06	26

## CONCLUSIÓN

No se cumple con lo dispuesto en el artículo 43 del Contrato Colectivo.

## RECOMENDACIÓN

Al Director Financiero:

Dispondrá al Auxiliar de Presupuestos, elaborar la programación de los descuentos considerando como plazo máximo hasta los 36 meses reglamentados para el caso de los Préstamos Especiales y para los Préstamos Ordinarios el plazo de 24 meses.

## COMENTARIO

### **NO SE DESCUENTA SALDOS ANTERIORES**

El artículo 43 del Contrato Colectivo, dispone que para el otorgamiento de un nuevo crédito se deba liquidar el anterior crédito, para el caso de renovación.

De 45 créditos especiales concedidos se ha determinado que el 33 % de ellos, no están descontando el saldo por cobrar del crédito renovado, manteniendo a la fecha final de la renovación del préstamo saldos superiores a los valores concedidos, contraponiéndose a lo dispuesto en la Contratación Colectiva, que dispone que el saldo por cobrar sea descontado del nuevo préstamo.

<b>PRÉSTAMOS QUE NO SE HAN DESCONTADOS SUS SALDOS A LA RENOVACIÓN</b>	
Beneficiario	Saldo Final del crédito a la Fecha de Renovación en dólares
Viteri Acosta Sonia Del Rocío	(\$)3400,00
Cerda Amores Marcelo	(\$)3050,00
Ortega Gaete Marco Antonio	(\$)3300,00
Cevallos Quevedo Freddy	(\$)4500,00
Albán Medina Augusta Del R	(\$)3200,00

<b>PRÉSTAMOS QUE NO SE HAN DESCONTADOS SUS SALDOS A LA RENOVACIÓN</b>	
Beneficiario	Saldo Final del crédito a la Fecha de Renovación <i>en dólares</i>
Erazo Laverde Teresa J.	(\$)3500,00
Medina Salazar Franklin G.	(\$)3200,00
Reyes Garcés Diego Fernando	(\$)3400,00
Barbosa Arias Wilson	(\$)3350,00
Mena Venegas Iván	(\$)4000,00
Aldaz Naranjo Xavier	(\$)3200,00
Parra Bonilla Mauro	(\$)3040,00
Jami Muela José Eduardo	(\$) 3400,00
Arcos Parra Manuel Casimiro	(\$)5200,00
Racines Cabrera Jaime M.	(\$)3080,00

## CONCLUSIÓN

No se cumple con lo dispuesto en el artículo 43 del Contrato Colectivo.

## RECOMENDACIÓN

Al Director de Relaciones Industriales:

Dispondrá al Jefe de Personal, considerar el saldo por cobrar en la hoja de solicitud de préstamo a fin de que sea descontado en la orden de pago del nuevo crédito.

## COMENTARIO

## PRÉSTAMOS SOBRE EL MONTO REGULADO



El Contrato Colectivo vigente establece que para el cálculo de los préstamos ordinarios se considerará a una remuneración del trabajador multiplicado por cuatro.

Este Examen ha detectado, que existen empleados que se han beneficiado de montos superiores a lo previsto a lo dispuesto, de un número de 45 préstamos ordinarios concedidos hemos detectados que el 37 % de ellos, se han favorecido de préstamos ordinarios superiores a lo que corresponde; debido a que el cálculo para su otorgamiento ha sido erróneamente resuelto.

Generándose otro incumplimiento reglamentario pactado para ser cumplido mutuamente entre las partes.

<b>PRÉSTAMOS ORDINARIOS SOBRE EL MONTO REGULADO</b>			
Beneficiarios	Importe Total del Crédito (\$)	Total de Ingresos de octubre/07 X 4 (\$)	Diferencias
Ortega Gaete Marco Antonio	(\$)3371,75	(\$)3156,24	(\$)215,51
Cevallos Quevedo Freddy	(\$)9582,38	(\$)8957,08	(\$)625,3
Albán Medina Augusta Del Rosa	(\$)7588,08	(\$)6706,00	(\$)882,08
Olivo Cerda Fabián Ramiro	(\$)8180,61	(\$)7972,80	(\$)207,81
Salgado Carrera Luis Rodrigo	(\$)3054,09	(\$)3048,08	(\$)6,01
Luzuriaga Rodríguez Patricio	(\$)11667,12	(\$)10106,56	(\$)1560,56
Medina Salazar Franklin Gonzalo	(\$)6931,76	(\$)6043,68	(\$)888,08
Reyes Garcés Diego Fernando	(\$)9449,05	(\$)8323,64	(\$)1125,41
Paucar García Ricardo	(\$)8768,42	(\$)7609,96	(\$)1158,46
Saavedra Acosta Carlos Eduardo	(\$)6913,09	(\$)6127,44	(\$)785,65
Gallardo Molina Melchor	(\$)5277,68	(\$)3730,28	(\$)1547,4
Chiluiza Reyes Lilian Del Rocío	(\$)3132,49	(\$)3007,64	(\$)124,85
Oña Oñate Luis Raúl	(\$)3347,62	(\$)3185,56	(\$)162,06
Arcos Parra Manuel Casimiro	(\$)3756,47	(\$)3486,00	(\$)270,47
Racines Cabrera Jaime M.	(\$)2965,47	(\$)2808,00	(\$)157,47
Aldaz Naranjo Xavier	(\$)6698,99	(\$)5848,16	(\$)850,83
		<b>TOTAL</b>	<b>(\$)10567,95</b>

## CONCLUSIÓN

No se cumple con lo dispuesto en el artículo 43 del Contrato Colectivo.

Al Director de Relaciones Industriales:

Dispondrá al Jefe de Personal, establecer el monto que el trabajador puede acceder en base a lo dispuesto en el contrato colectivo.

## COMENTARIO

### SE CONCEDE CRÉDITOS ADICIONALES

Dentro de las conquistas laborales vigentes en la ELEPCO S.A., se encuentra la entrega de créditos, reglamentados de dos maneras: Especiales y Ordinarios, esto regula el décimo primer contrato colectivo, en su artículo 43.

La administración ha procedido a otorgar créditos denominados: “Préstamos Emergentes” y “Préstamos Calamidad Doméstica” que reglamentariamente, estatutariamente, o por conquista laboral no existe. Causando indisponibilidad de recursos financieros por un monto de 19.999,70 dólares, a la fecha del presente examen. Este tipo de crédito no considera un interés por prestación del dinero.

CRÉDITOS ADICIONALES	
Beneficiarios	Valor
Vásquez Bastidas Eduardo	(\$) 333,40
Jaramillo Muñoz Paulina	(\$) 2.603,38
Herbas Pedro Pablo	(\$) 166,70
Cañizares Albuja Nancy	(\$) 500,02
Gallardo Álvarez Wilson	(\$) 500,02
Cando Salme Miriam	(\$) 300,00
Alcocer Estrella Luis Humberto	(\$) 4.520,00
Medina Salazar Franklin	(\$) 3.649,27
Flores Ripalda Marcelo	(\$) 190,48
Viteri Hernández María Verónica	(\$) 416,69
Almeida Granja Elsa	(\$) 2.313,57
Reyes Pichucho Germánico	(\$) 803,72
Herrera Campaña Orlando	(\$) 3.432,46
Castro Chiriboga Lorena	(\$) 270,00
<b>TOTAL</b>	<b>(\$) 19.999,7</b>

## CONCLUSIÓN

Los préstamos entregados a los funcionarios y empleados, carecen de sustento legal, y no constan como una política laboral de ELEPCO S.A.

## RECOMENDACIÓN:

Al Presidente Ejecutivo

Se abstendrá de autorizar las solicitudes que préstamos que ingresen bajo esta denominación.

## COMETARIO

### **FALTA DE ACTIVIDADES ADMINISTRATIVAS DE COBRO DE LOS CONVENIOS DE OBRAS DE ELECTRIFICACIÓN**

Al amparo del Reglamento del Fondo de Electrificación Urbano y Marginal, ELEPCO S.A construye obras de electrificación, en coordinación con los Municipios y el Consejo Provincial de la provincia, quienes a su vez son accionistas de la entidad. Las diversas fuentes de financiamiento son: principalmente los recursos provenientes del FERUM, aportes de las entidades seccionales y aportes de los beneficiarios, para lo cual suscriben convenios de cooperación financiera. Dicho documento es una obligación entre las partes que intervienen el cual regula plazos para el depósito de los valores comprometidos.

Previa al proceso de suscripción de convenios de electrificación suscrito con los Municipios y el Consejo Provincial, no existe actividades administrativas que permita recuperar los valores adeudados por estas instituciones, los mismos que son parte de los accionistas de la Empresa. Esto ocasiona insuficiencia de disponibilidad del efectivo en la Empresa.

Además no se ha observado la Norma General de Control Interno, número 210-06 el mismo que trata sobre la conciliación de los saldos de las cuentas.

<b>DETALLE DE LOS CONVENIOS DE ELECTRIFICACIÓN ADEUDADOS</b>			
Deudor	Monto	Fecha de Suscripción	Detalles
Municipio de La Mana	(\$)35.668,29	26/junio/2006	180 días a la suscripción del convenio
Municipio de La Mana	(\$)18.000,00	19/mayo/2006	180 días a partir de la suscripción del convenio
Municipio de La Mana	(\$)12.000,00	19/mayo/2006	180 días a partir de la suscripción del convenio
Municipio de Sigchos	(\$)23.331,64	29/noviembre/06	A la suscripción del contrato
Municipio de Sigchos	(\$)4.000,00	18/abril/2007	A la suscripción del contrato
Municipio de Sigchos	(\$)16.000,00	18/abril/2007	\$6000 a los 120 días \$10000 a la suscripción del contrato
Municipio de Sigchos	(\$)44.930,00	18/abril/2007	\$20000,00 a la fecha del convenio \$5000,00 a los 120 días \$19930,0 a los 240 días A partir de la suscripción del convenio
<b>TOTAL</b>	<b>(\$)153.929,93</b>		

## CONCLUSIÓN

No se cancelan valores que los propios accionistas de la Empresa adeudan, ni hay gestión de cobro alguna.

## RECOMENDACIÓN

A la Junta General de Accionistas

Solicitará a los accionistas el pago inmediato de lo adeudado a ELEPCO S.A. Resolverá que para la aprobación de los convenios, se considere una certificación de la Dirección Financiera de la ELEPCO S.A., en la que se determine si el Municipio o el Consejo Provincial adeudan o no, por motivo de convenios para la construcción de las obras de electrificación.

## COMENTARIO

### **CUENTA NO ADECUADA POR CONVENIOS DE ELECTRIFICACIÓN.**

Por el concepto de estas deudas se han suscrito dos documentos, los cuales son la letra de cambio y el convenio, en ellas se describe las condiciones de la deuda, por ende es pertinente la ubicación de dicha cuenta en Documentos por cobrar, debido a que esta se define según el SUCOSE como la cuenta que comprenderá el valor nominal de los documentos por cobrar, pagaderos a su presentación o vencimiento

## CONCLUSIÓN

No se acoge al plan de cuenta que rige la actividad contable de la Compañía.

## RECOMENDACIÓN

Al Director Financiero

Dispondrá al Jefe de Contabilidad, reclasificar los valores contables de la cuenta número 113 Otras Cuentas Por Cobrar a la cuenta Documentos por Cobrar.

## COMENTARIO

### **CONTRATISTAS NO REINGRESAN MATERIALES**

ELEPCO S.A., a fin de cumplir con obras de electrificación, remodelación, extensión y sustitución de redes, así también para el reemplazo de medidores de energía, ha implantado dos tipos de modalidades las cuales son: por administración directa y bajo la contratación de servicios de mano de obra calificada.

Dentro de la modalidad de contratación de servicios de mano de obra calificada, ELEPCO S.A. a través de la unidad de bodegas dota de los materiales necesarios a sus contratistas.

Los auxiliares de ingeniería con los que cuenta la Dirección Técnica, tienen dentro de sus funciones el de supervisar o fiscalizar la construcción de obras por administración directa o contratadas.

Contabilidad ha registrado saldos por cobrar a contratistas de ELEPCO S.A., debido a que no han realizado el reingreso de materiales a la bodega de la empresa, dado que los funcionarios que realizan la fiscalización no realizan actividades de control interno al no considerar la liquidación de materiales. Esto ocasiona que ELEPCO S.A. sufra pérdidas en materiales por 20.416,66 dólares.

<b>CONTRATISTAS QUE NO REINGRESAN MATERIALES</b>		
Beneficiario	Fecha de Registro	Valor
Enríquez Bayardo	30/junio/2007	(\$90,23
CIATECO	31/mayo/2001	(\$139,95
Palma Efrén	31/enero/2007	(\$12.875,93
Vega María Augusta	1/noviembre/2007	(\$17,99
Velastegui Jorge	29/diciembre/2003	(\$246,40
Gallo Santacruz Galo	31/octubre/2007	(\$294,76
ULYSSEAS	30/octubre/2006	(\$35,03
Salazar Víctor	15/febrero/2001	(\$1.078,34
Pérez Villamaría Luigi	20/julio/2005	(\$5.638,03
<b>TOTAL</b>		<b>(\$20.416,66</b>

## CONCLUSIÓN

Existe incumplimiento de los contratistas derivados de la falta actividades de control interno, al no considerar la justificación de los materiales, dicha actividad es responsabilidad de los fiscalizadores.

## RECOMENDACIONES:

Al Director Financiero:

Dispondrá al Jefe de Adquisiciones elaborar un catastro de contratistas y proveedores incumplidos con ELEPCO S.A.

Al Presidente Ejecutivo:

Dispondrá a los administradores de contratos o fiscalizadores, que al realizar las liquidaciones correspondientes de los contratistas se consideren los montos que adeudan.

Dispondrá al Asistente Jurídico el abstenerse de elaborar los contratos con aquellas personas naturales y/o jurídicas se encuentren como contratistas y/o proveedores incumplidos registrados en el catastro de ELEPCO S.A.

Dispondrá al Asistente de Abogacía, elaborar un informe jurídico conforme lo dispone el artículo 38 del Reglamento Interno de la Enajenación y Baja de Bienes no productivos y documentos considerados incobrables de la ELEPCO S.A., a la compañía CIATECO, Salazar Víctor y Estacio Jurado José.

## COMENTARIO

### **CUENTA MAL UBICADA DE LOS FONDOS PARA ELECTRIFICACIÓN**

Bajo la modalidad de construcción de obras bajo administración directa, la jefatura de bodegas destina la cantidad requerida de materiales al personal de la Dirección Técnica para que bajo un grupo de trabajo se realicen las obras de electrificación.

Contabilidad ha procedido a cargar contablemente a empleados y trabajadores de ELEPCO S.A., los valores de los egresos de materiales para obras eléctricas en construcción.

Dentro de las cuentas que integran el Sistema Uniforme de Cuentas para Organismos del Sector Eléctrico (SUCOSE), se registra a la cuenta con número 147, Obras en Construcción de Bienes e Instalaciones, la cual menciona que “En esta cuenta se registrarán los costos ocasionando en la construcción de las diferentes obras que una vez terminadas representarán los bienes e instalaciones de servicio de la Empresa”,

Con lo que se aprecia una inobservancia al SUCOSE y una información contable errónea, ya que así se determina como deudores a los empleados y trabajadores, influyendo financieramente en 235316,18 dólares.

<b>VALORES CONCEDIDOS PARA LA CONSTRUCCIÓN DE OBRAS</b>		
Responsable	Valor	Fecha del otorgamiento
Guano Taipacaña Julio	(\$) 3.239,54	7/mayo/2007
Solis Arcos José	(\$)107,11	1/junio/2007
Cangui Panchi César	(\$)550,00	6/septiembre/2007
Trávez Quintana Carlo	(\$)2.419,70	1/marzo/2007
Calero Guilcazo Jose	(\$)75,52	5/diciembre/2007
Bassantes Augusto	(\$)6.451,52	1/noviembre/2007
Iturralde Albán Xavier	(\$)27.944,64	6/marzo/2007
Mena Venegas Ivan	(\$) 37.760,82	2/octubre/2007
Paucar García Ricardo	(\$)64.679,62	31/octubre/2007
Saavedra Acosta Carlos	(\$)43.542,47	2/febrero/2007
Claudio Gallo Edwin	(\$)1.317,92	10/enero/2007
Pérez Mena Marco	(\$)440,81	1/junio/2007
Matute Holger	(\$)75,52	26/diciembre/2007
Molina Paredes Guido	(\$)312,64	31/enero/2007
López Mauricio	(\$)246,23	13/junio/2006
Henry Cuenca Calle	(\$)31.343,71	4/febrero/2007
Olalla Trujillo Wiliams	(\$)102,37	4/abril/2006
Paredes Ortiz Luis	(\$)14.693,98	2/octubre/2007
Cevallos Carvajal Carlos	(\$)12,06	1/noviembre/2007
<b>TOTAL</b>	<b>(\$)23.5316,18</b>	



## CONCLUSIÓN

Existe una mala presentación de la información que se detalla en la cuenta otras cuentas por cobrar.

## RECOMENDACIÓN

Al Director Financiero

Disponer al Jefe del Contabilidad, aplicar una reclasificación contable, a fin de trasladar los valores que se presentan en esta cuenta a la 147 "Obras en Construcciones de Bienes e Instalaciones", esto previo informe de fiscalización y de la liquidación de los bienes correspondientes.

## COMENTARIO

### EMPLEADOS NO REINGRESAN HERRAMIENTAS

Existe empleados y trabajadores que no han reingresado los materiales a bodegas, causado por falta de acción de control administrativo que exija la justificación de dicha demora en el reingreso, incumpliendo así el artículo 61 literal q) del Reglamento Interno de ELEPCO S.A., que dice Obligaciones de los trabajadores: Devolver los materiales, herramientas que recibieren para sus labores una vez concluidas éstas, siendo pecuniariamente responsables de las pérdidas o deterioros que se produjeren; de esta manera se facilita la pérdida de los inventarios y activos de la empresa por un monto de 1273,17 dólares.

<b>EMPLEADOS DEUDORES DE HERRAMIENTAS</b>	
Deudor	Valor
Godoy Segura Vidal Enrique	(\$) 139,61
Villacís Luis Aníbal	(\$) 962,08
Zambrano Parra Jorge	(\$) 91,78
Chancusig Herrera Marco	(\$) 79,70
<b>TOTAL</b>	<b>(\$) 1,273,17</b>

## CONCLUSIÓN

Se ha incumplido con el Reglamento Interno de la Entidad, la cual dispone a los trabajadores devolver los materiales y las herramientas de trabajo.

## RECOMENDACIÓN

Al Director Financiero:

Dispondrá al Jefe de Contabilidad, realizar los descuentos a través de los Roles de Pago por los montos adeudados por el no reingreso de los materiales.

## COMENTARIO

### **EMPLEADOS NO LIQUIDAN VALORES DE CAJA CHICA**

La administración con fines de control, pues así dicta la Norma General de Control Interno Nro. 230-06, titulado Fondos de Reposición, ha implantado el fondo de caja chica, el cual está normado por el Reglamento de Administración de Caja Chica.

El objetivo de este fondo es el de atender gastos menores diarios, que no ameriten el trámite normal del libramiento de cheques.

De acuerdo al Reglamento de Caja chica, el Presidente Ejecutivo o Gerente, es quién dispone la cuantía por la que se puede adquirir un bien o servicio, siendo esta de 100 dólares.

Dentro de las funciones del Jefe de Auditoría, se encuentra el de disponer la realización de arqueos, verificaciones físicas de valores y bienes.

Se ha detectado que ciertos empleados no han justificado hasta la fecha los valores que se les ha otorgado con caja chica, lo que contrapone lo dispuesto en el artículo 13 del Reglamento de Administración de Caja Chica que dice: “El documento que justifique el desembolso debe ser presentado por la persona que solicitó el dinero a la Administradora de Fondos en un plazo de 48 horas...”

Falta una acción de control a nivel interno que exija la reposición o justificación de los valores concedidos para compras menores, cuya función es del Auditor Interno.

<b>EMPLEADOS QUE NO JUSTIFICAN LOS VALORES DE CAJA CHICA</b>	
<b>Beneficiario</b>	<b>Valor</b>
Tipán Jorge	(\$)26,59
Guamushig Washington	(\$)146,26
Guamán Silvia Venidle	(\$)125,00
Semanate Noroña Jineth	(\$)30,00
Panchi Naranjo Freddy	(\$)10,00
Chiriboga Pérez José	(\$)10,00
<b>TOTAL</b>	<b>(\$)443,85</b>

## CONCLUSIÓN

Existen trabajadores que han realizado una falta reglamentaria, al no justificar los desembolsos.

## RECOMENDACIÓN

Al Director Financiero:

Dispondrá al Jefe de Contabilidad, realizar los descuentos a través de roles de pagos a los empleados y trabajadores que no han liquidado o justificados los desembolsos por motivo de caja chica.

## COMENTARIO

### **ERRÓNEA UBICACIÓN DE LA CUENTA DEL FIDEICOMISO**

ELEPCO S.A., con el fin de asegurar la dotación de energía eléctrica barata y amparada en la disposición transitoria segunda, de la Ley de Régimen del Sector Eléctrico, la cual faculta a las empresas comercializadoras de energía a formar fideicomisos mercantiles, con el fin de asegurar la compra y reventa de energía.

Para el caso de ELEPCO S.A. es el constituyente o el fideicomitente, las generadoras son los beneficiarios y la administradora Fondos Pichincha es la fiduciaria.

El patrimonio que ELEPCO S.A. ha formado es un fideicomiso de Administración de Flujo de Fondos, en la cual la Fiduciaria (Fondos Pichincha) es la encargada de receptor los depósitos por concepto del pago de la reventa de energía que realiza ELEPCO S.A. a sus clientes, como así también de receptor los ingresos por detalle de subsidios gubernamentales, y en contraposición a esto la Fiduciaria debe cancelar a los proveedores de energía de ELEPCO S.A. es decir a las generadoras, y el remanente debe ser dispuesto a la orden del constituyente con sus respectivos rendimientos.

Ante esto contabilidad ha procedido a registrar el Fideicomiso ELEPCO S.A. en Otras Cuentas por Cobrar; ésta pertenece al grupo de activos exigibles, resultando nada provechosa para la presentación financiera; ya que se define como activo exigible a los derechos que una empresa tiene sobre terceros motivadas por deudas de venta de bienes y/o servicios o por otros conceptos.

El SUCOSE no acoge el concepto de Fideicomiso en su clasificadorio de cuentas.

A criterio de esta Auditoría, los valores por este concepto debe trasladarlos a la cuenta número 139 que son Otros Activos Corrientes, que dispone: “Esta cuenta comprenderá el costos en libros de todos lo otros activos corrientes para lo cual no hay disposición en otra parte y que son adecuadamente clasificados y respaldados para demostrar la naturaleza de cada uno de estos activos....”

## CONCLUSIÓN

Falta de aprovechamiento al Sistema Único de Cuentas de ELEPCO S.A. ya que no se observa las distintas opciones que brinda para el ente contable.

## RECOMENDACIÓN

Al Director Financiero

Dispondrá al Jefe de Contabilidad, realizar una reclasificación contable a fin de ubicar en la cuenta número 139 Otros Activos Corrientes, el valor correspondiente del Fideicomiso.

## COMENTARIO

### **GASTOS JUDICIALES NO JUSTIFICADOS**

El Asistente de Abogacía tiene como responsabilidad, colaborar en los distintos diligencias judiciales que tengan como finalidad recuperar valores vencidos. El mismo que no ha cumplido agilitadamente los procesos judiciales pues así lo corrobora el memorando número 2807-DC-2005, del 19 de abril del 2005, en el cual se menciona ofrecimientos del funcionario para trámites legales, que no se han cristalizado.

Existe valores por cobrar debido a gastos judiciales que ELEPCO S.A. ha emprendido en contra de varias personas, tomando como referencia la fecha

del asiento y por la vigencia de la deuda se determina negligencia en el trabajo del Asistente Jurídico en la conclusión de los diversos casos.

Esto causa la pérdida de los valores demandados y de los valores los gastos de demanda.

<b>GASTOS JUDICIALES.</b>	
Encausados	Valor
Textiles Río Blanco	(\$) 1.108,80
Fábrica Sidercol	(\$) 9.205,60
Semanate Karolys José	(\$) 2.130,00
Paredes Villafuerte Víctor	(\$) 2.195,00
Textiles Rioblanco	(\$) 1.836,32
<b>TOTAL</b>	<b>(\$) 16.475,72</b>

## CONCLUSIÓN

El Asistente de Abogacía no insiste en los juicios que se ha implantado en contra de terceros.

## RECOMENDACIONES

Al Presidente Ejecutivo,

Dispondrá al Asistente Jurídico, agilizar los trámites judiciales que la Empresa tiene en contra de terceros.

Dispondrá a la Dirección de Relaciones Industriales, iniciar el concurso abierto para la selección y contratación del Asesor Jurídico de la empresa, de acuerdo con el Reglamento interno.

## COMENTARIO

### **CHEQUES PROTESTADOS CARGADO AL JEFE DE CARTERA Y AGENCIAS**

Dentro de las funciones del Jefe de Cartera y Agencias, se ha establecido “Gestionar la recuperación de cartera vencida y organizar, coordinar y controlar las actividades de recaudación, para lo cual ha de utilizar diferentes acciones para la recaudación y recuperación, como son los de notificaciones de valores adeudados, el corte del suministro de energía o el retiro del contador de energía.”

El cheque es una orden incondicional de pago a la vista que da el girador a una institución bancaria para que pague a determinada persona o al portador una cantidad de dinero, tomando como base el depósito bancario que el girador tiene en su cuenta.

En el desarrollo de la recaudación se detecta inconvenientes con ciertos clientes, quienes cancelan el valor de las planillas con cheques girados a nombre de ELEPCO S.A., los mismos que al momento de hacerlo efectivo en las instituciones financieras respectivas, resultan sus cuentas corrientes con falta de fondos, produciéndose lo que el código penal califica como estafa, en su artículo 368.

Por otra parte dentro de las funciones del Asistente de Abogacía, es colaborar en la gestión de cobro de las obligaciones vencidas a favor de la Empresa.

La afectación contable, que ha procedido la unidad de contabilidad es el de adicionar los valores de cuyos cheques han sido protestados girados por los clientes de ELEPCO S.A. que son los deudores, al Jefe de Cartera y Agencias, lo cual resulta inadecuado debido a que se trasfiere la deuda al mencionado funcionario.

La Norma General de Control Interno, con número 230-02, "Recaudación y Depósito de los Ingresos" recomienda que para los ingresos se recaudaran a través de cheques certificados.

<b>VALOR CARGADOS ERRÓNEAMENTE</b>	
Rosas Coba Sixto	(\$) 7.508,40

## CONCLUSIÓN

Contabilidad realiza una injustificada práctica, al cargar a nombre del Jefe de Cartera y Agencias los valores de los cheques protestados y que es responsabilidad del Asistente de Abogacía el de colaborar en la gestión de cobro de los cheques que han se han protestado en las ventanillas de los bancos.

## RECOMENDACIONES

Al Presidente Ejecutivo,

Dispondrá al Asistente de Abogacía iniciar los juicios correspondientes a fin de recuperar los valores por la vía judicial.

Al Director Financiero;

Dispondrá al Jefe de Cartera y Agencias, insistir en la recuperación de cartera en aquellos clientes que sus cheques han resultado protestados, con el corte del suministro, retiro de la acometida y del contador eléctrico.

Dispondrá al Jefe de Cartera y Agencias, el de solicitar certificación del cheque para efectos del cobro de energía para pagos de energía. Así también el de optar a los clientes el de realizar transferencias electrónicas.



Dispondrá al Jefe de Contabilidad, descargar los valores por motivo de cheques protestados a los clientes que han girado sin suficiencia de fondos en las cuentas corrientes bancarias, y cargarlos a los verdaderos deudores de ELEPCO S.A. S.A.

## COMENTARIO

### RETENCIONES EN MÁS

Dentro del sistema impositivo ecuatoriano, se regula la retención del impuesto a la renta, en el artículo 45 de la Ley de Régimen Tributario; la cual sostiene que toda persona jurídica, pública o privada, las sociedades y las empresas o personas naturales obligadas a llevar contabilidad que paguen cualquier tipo de ingreso que constituya renta gravada para quien lo reciba, actuará como agente de retención del Impuesto a la Renta.

Para el caso del pago del suministro de energía que las Instituciones del Sector Público realicen a favor de ELEPCO S.A. están obligados a retener el 1% del valor de la planilla.

Se ha producido errores en las retenciones realizadas a ELEPCO S.A. (agente de percepción), de parte de instituciones públicas (agentes de retención) por concepto de pago de energía, cuyas retenciones han sido mal calculadas en más, lo que ocasiona una diferencia en menos en la recaudación, diferencia que es cargada a los recaudadores.

<b>VALORES RETENIDOS DE MANERA ERRÓNEA</b>	
Cajero	Valor
Tapia Mora Martha Patricia	(\$) 0,60
Tovar Villacís Byron Germánico	(\$) 10,05
Marco Naranjo	(\$) 3,03
Egas Sebastián	(\$) 14,25
Barthelotti Granja Toa Cecilia	(\$) 39,87
Caiza Chafía María Augusta	(\$) 4,66
Torres Naranjo Lorena	(\$) 5,64
Coronel Naranjo Martha	(\$) 34,19
Karolys Tovar Marco X.	(\$) 12,23
<b>TOTAL</b>	<b>(\$)124,52</b>

## CONCLUSIÓN

Los recaudadores reciben valores inferiores en la recaudación del pago de energía, por errados cálculos de los agentes de retención y su falta de control.

## RECOMENDACIONES

Al Director Financiero

Dispondrá al Jefe de Contabilidad, descontar los valores pendientes de pago por parte de los recaudadores, por este concepto en roles de pagos.

Al Director Financiero

Dispondrá a los Recaudadores, abstenerse de aceptar los pagos por concepto de energía cuando exista mal cálculo decimal en las retenciones.

## COMENTARIO

### **EX – EMPLEADOS Y TRABAJADORES ADEUDAN A ELEPCO S.A.**

Se determinó valores adeudados de ex empleados y trabajadores que corresponden a retiro de materiales de la bodegas, préstamos no cancelados, celular no reingresado, retenciones faltantes, los mismos que no fueron considerados en la liquidación de finiquito entre de relaciones laborales con la Empresa, esta condición limita de hecho una escasa acción de cobro por la existencia del acta de finiquito en al que no consta la obligación de la deuda de los ex trabajadores, por lo que la empresa se vería perjudicada en un valor total de 9858,59 dólares que se detalla a continuación.

<b>EXTRABAJADORES DEUDORES DE ELEPCO S.A.</b>	
Deudor	Valor
Freire Tapia Fausto	(\$) 20,34
Orquera Andrade Fausto	(\$) 337,65
Villacís Villaroel María	(\$) 6,44
Bastidas Gutiérrez José	(\$) 19,49
Chiriboga Miguel Enrique	(\$) 29,84
Páez Borja Digna	(\$) 211,38
Jurado Santacruz Mónica	6,82
Herrera Campaña Orlando	(\$) 6.111,42
Pacheco Sandoval María del C	(\$) 2,52
Herrera Bastidas Iván	(\$) 2.432,46
Pastor Gross Gabriel Arturo	(\$) 367,47
Guanotuña José	(\$) 866,50
Barthelotti Granja Toa Cecilia	(\$) 39,87
Jácome Amores Paca	(\$) 8,35
<b>TOTAL</b>	<b>(\$) 9.858,59</b>

## CONCLUSIÓN

La falta de comunicación entre las distintas unidades administrativa hace que ELEPCO S.A. pueda recuperar los valores o bienes concedidos a distintos ex trabajadores.

## RECOMENDACIONES:

Al Presidente Ejecutivo,

Dispondrá a la Dirección de Relaciones Industriales, solicitar a las siguientes unidades contabilidad, a inventarios y a bodegas, una certificación de préstamos contraídos, de bienes o efectivos entregados por ELEPCO S.A., así como también de multas; de las personas que están dejando su puesto de trabajo, para que estos valores sean considerados en la liquidación laboral.

Dispondrá al Asistente Jurídico, inicie las acciones legales tendientes a recuperar los valores adeudados por ex empleados de la Empresa.

Dispondrá al Asistente Jurídico, elaborar un informe jurídico conforme lo dispone el artículo 38 del Reglamento Interno de Enajenación y Baja de Bienes no productivos y documentos considerados incobrables de la ELEPCO S.A., y con ello convocar a la comisión de baja de documentos, para que en el seno de esta se determine la factibilidad de proceder con la baja respectiva, de los siguientes deudores Freire Tapia, Villacís Villaroel María, Bastidas Gutiérrez José, Chiriboga Miguel Enrique, Páez Borja Digna, Jurado Santacruz Mónica, Herrera Campaña Orlando, Guanotuña José pues que la recuperación sería costosa.

## COMENTARIO

### **EMISIÓN DE NOTAS DE DÉBITO SIN PREVIA AUTORIZACIÓN**

En la evaluación del Control Interno detectamos falta de autorización de operación para la emisión de las notas de débito ya sea por recuperación de energía o por refacturación de energía, lo cual afecta a la Norma General de Control Interno 140-03 Autorización de Operaciones que dice: “Es la manera de asegurar que sólo se efectúen operaciones y actos administrativos válidos y de acuerdo con lo previsto por la máxima autoridad, esta debe ser documentada y justificada”. El fin es de responsabilizar los cumplimientos, lo que causa que injustificadamente se encuentren varias notas de débito expedidas, a un mismo cliente y en una misma fecha. A la fecha del examen se encuentra por este concepto 406.950,09 dólares.

## CONCLUSIÓN

Existe una emisión injustificada de notas débito, a un mismo cliente y en una misma fecha.

## RECOMENDACIONES

Al Presidente Ejecutivo,

Disponer al Jefe de Clientes, Grandes Clientes y de Control de Energía, solicitar autorización por escrito para la emisión de las notas de débito, a su inmediato superior que recaer en la Dirección Comercial. En la cual deberá incorporar el motivo que se genera la nota de débito, la cantidad en kilowatios que se refactura, el cliente, la cuenta a la que se carga.

Dispondrá al Jefe del Centro de Cómputo, que únicamente previa autorización por escrito de la Dirección Comercial, incorporará al sistema informático las notas de débito

## COMENTARIO

### **NOTAS DE DÉBITO INCOBRABLES.**

En el análisis realizado se constata que existen varios clientes a los que se han generado notas de débito, que se encuentra en estado Liquidado, Suspendido o Inactivo, lo que significa que los contadores de energía se encuentran retirados. Además existe notas de débito por un valor de \$259.035,16 dólares cuyo valor se encuentra en un período de más de cinco años de morosidad de la deuda. Aparte de ser un suministro o servicio básico la energía eléctrica se considera como la incapacidad de pago de los clientes, razones suficientes que amparadas bajo la Ley de Régimen Tributario Interno en su artículo, numeral 11, permite la aplicación de la provisión para los créditos incobrables y la eliminación definitiva del crédito; para lo cual dicha normativa solicita que se haya reunido una de las siguientes condiciones: “Haber constado como tales, durante cinco años o más en la contabilidad; Haber transcurrido más de cinco años desde la fecha de vencimiento original del crédito; Haber prescrito la

acción para el cobro del crédito; En caso de quiebra o insolvencia del deudor; Si el deudor es una sociedad, cuando ésta haya sido liquidada o cancelado su permiso de operación”. Por lo que ha criterio de esta Auditoría sería incobrables.

## CONCLUSIÓN

No se ha iniciado proceso de depuración de cuentas incobrables, procedimiento que dispone la Norma General de Control Interno titulado “Eliminación de Saldos No Resueltos”, numeral 240-03.

## RECOMENDACIONES

Al Presidente Ejecutivo

Dispondrá al Asistente Jurídico, elaborar un informe jurídico conforme lo dispone el artículo 38 del Reglamento Interno de sobre la Enajenación y Baja de Bienes no productivos y documentos considerados incobrables de la ELEPCO S.A., y con ello convocar a la comisión de baja de documentos, que debe estar conformada por el Presidente Ejecutivo, Director de Finanzas, Director de Comercialización, Asistente Jurídico y Auditor Interno, para que se analice y se proceda con la baja respectiva, de los valores dispuestos en el Anexo A) del presente informe.

## COMENTARIO

### **CLIENTES DEUDORES CON CUENTAS ACTIVAS Y SUSPENDIDAS**

Se evidencia falta de procedimientos para la recuperación de valores. Existe clientes que poseen dos o más cuentas, una de ellas tiene valores ha ser cancelados por concepto de lecturas erradas las mismas que han sido suspendidas y la otra se encuentra activa, el criterio de Auditoría, es el de

realizar notificaciones y posteriormente proceder al corte del servicio eléctrico de la cuenta activa, esto como medida coercitiva de cobro de los valores adeudados de la cuenta suspendida.

## CONCLUSIÓN

Existe deficiencia de políticas de cobro de energía.

## RECOMENDACIONES

Al Presidente Ejecutivo

Dispondrá al Director Financiero, esquematizar los procesos de recuperación de cartera e insertar nuevas políticas y procedimiento de recuperación de valores.

Al Director Financiero

Dispondrá al Jefe de Cartera y Agencias notificar a los clientes que tengan cuentas activas, sobre el valor que adeuda de las cuentas suspendidas.

## COMENTARIO

### **ESCASA ACCIÓN DE COBRO DE LOS CONTRATOS DE ACOMETIDAS**

Se ha detectado que de un universo de 74 clientes el 18% están en mora con ELEPCO S.A. por motivo de los contratos de acometidas, estas cuentas se encuentran en estado de Activas excepto los clientes 42528 y 2700 que se encuentran Suspendidas. La entidad da un plazo de dos meses para la venta diferido de este servicio. Lo que se constata una falta de acción de cobro por parte de Cartera y Agencias que no emprende procedimiento alguno para la recuperación de estos valores.

## CONCLUSIÓN

No existe procedimiento de recuperación de saldos adeudados a ELEPCO S.A.

## RECOMENDACIÓN

Al Director Financiero

Dispondrá al Jefe de Cartera y Agencias, que previa notificación escrita suspenderá el servicio de energía eléctrica a los clientes que no han cumplido con el contrato de acometidas, y que se encuentran en estado activo.

## COMETARIO

### **FALTA DE CONFIRMACIONES Y ACCIÓN DE COBRO**

La Entidad dentro de sus clientes tiene a instituciones públicas, los cuales tienen como modalidad de pago transferencias de la cuenta única en el Banco Central a las cuentas de ELEPCO S.A., esto a través del Sistema de Pagos Interbancarios, en ella existe errores en las transferencias del pago de energía que nace de estos clientes por lo tanto dicha deficiencias no son atribuibles a ELEPCO S.A., empero de lo acotado, el departamento financiero no confirma las acreditaciones o no acreditaciones de las transferencias realizadas por las instituciones públicas, y sumado a lo mencionado no existe procedimiento de cobro hacia los clientes, a fin de que exista un completo y correcto proceso de transferencia.

## CONCLUSIÓN

Falta de verificaciones de las transferencias interbancarias, inobservando la Norma General de Control Interno Nro. 210-06 TITULO: Conciliación de los Saldos de las Cuentas.



## RECOMENDACIONES

Al Director Financiero

Dispondrá a Tesorería comunicar a toda Institución Pública sobre la falta de acreditación del Sistema de Pagos Interbancarios que incurriere, con copia al Jefe de Cartera y Agencias.

Dispondrá al Jefe de Cartera y Agencias, que con la comunicación recibida de Tesorería se proceda a suspender el suministro de energía, hasta que ELEPCO S.A. reciba el dinero integro.

Conciliará las acreditaciones bancarias de los reportes emitidos por Tesorería y de los clientes que han efectuados sus transacciones electrónicas.

## COMENTARIO

### **RESTRICCIONES EN LOS CONTRATO COLECTIVOS**

ELEPCO S.A. mediante el contrato colectivo que tiene firmado con el Sindicato de Trabajadores, en el artículo 48 establece como una conquista sindical el descuento del 85% por consumo de energía para todos sus trabajadores. En regulación a este acuerdo, la Asamblea Constituyente establece en la disposición Transitoria tercera, del Mandato 8, restricciones a los excesos en la entrega gratuita de productos y servicios de las empresas donde el Estado tenga más del 51% del capital social.

## CONCLUSIÓN

Existe excesos en el contrato colectivo, sobre la dotación del servicios gratuito a los empleados y trabajadores.

## RECOMENDACIÓN

Al Presidente Ejecutivo

Dispondrá a la Dirección de Relaciones Industriales y al Director Financiero, se sirva iniciar la negociación del duodécimo contrato colectivo, restringiendo el servicio de gratuidad del suministro de energía.

## COMETARIO

### **CONVENIOS CADUCADOS DE COMODATOS**

Para otorgar bienes a comodato a entidades que lo requieran se procede a suscribir convenios mediante el cual se establece cierto plazo. A la culminación de la vigencia del convenio, la compañía debería demandar su posesión y reingresar a bodegas, o caso contrario realizar un adendum ampliatorio al plazo de vigencia de la prestación de los bienes, inobservado estos aspectos la compañía podría iniciar demandas legales.

## CONCLUSIÓN

Asesoría jurídica no ha solicitado la devolución de los bienes.

## RECOMENDACIÓN

Al Director Financiero

Dispondrá al Jefe de Inventario, asistir donde los comodatarios a fin de realizar una inspección y una nueva valoración de los bienes e iniciar el proceso de ampliar los convenios.

Al Presidente Ejecutivo

Dispondrá al Asistente Jurídico, que posterior a la valoración e inspección del Jefe de Inventario, se proceda a la suscripción de un adendum ampliatorio a los convenios, considerando un plazo no mayor de dos años y la nueva valoración de los bienes de así convenir a los intereses de ELEPCO S.A.

COMENTARIO

### **ENTREGA DE BIENES SIN CONVENIOS**

El convenio de comodato es una obligación de conservación, restitución y propiedad de bienes, el cual permite a la ELEPCO S.A., reclamar su propiedad física y legal. Se ha detectado la entrega de ciertos bienes sin la suscripción del convenio, debido a una falta a la Norma General de Control Interno numerado 500-02 denominado: Autorización. Esta puntualiza que previa a toda acción, se deberá obtener autorizaciones internas, de su inmediato superior.

CONCLUSIÓN

Falta de observancia a la Norma de General de Control Interno 500-02.

RECOMENDACIONES

Al Director Financiero

Dispondrá al Jefe de Inventarios y al Jefe de Bodegas, abstenerse de realiza los egresos sin previa suscripción y legalización de los respectivos convenios de comodatos

Al Presidente Ejecutivo

Dispondrá al Asistente Jurídico la inmediata elaboración y legalización del convenio de comodato.

COMENTARIO

### **EQUIVOCADA UBICACIÓN DE LOS CONVENIOS DE COMODATOS**

La ubicación contable de los bienes dados en comodatos está en contra de su naturaleza, ya que son activos, que según la doctrina, son aparte de los activos fijos. Esto dado esto debido a la desactualización del Plan de Cuentas, que no registra el concepto de bienes dados en comodatos, ocasionando el incremento del valor de los activos corrientes y con ello distorsionando la información.

CONCLUSIÓN

El SUCOSE no ha recibido actualización

RECOMENDACIONES:

Al Presidente Ejecutivo

Dispondrá al Director Financiero, que se inicie una actualización del Plan de Cuentas de ELEPCO S.A., el mismo que tendrá que ser puesto a consideración en el seno del Directorio.

Al Director Financiero

Autorizará al Jefe de Contabilidad, la apertura de una cuenta que será la número 146, perteneciente al Activo Fijo Depreciable que será denominada

Bienes e Instalaciones dados en Comodato, en la cual se registrará los bienes que se den por Comodato o préstamo de uso.

Dispondrá al Jefe de Contabilidad realizar la reclasificación a fin de trasladar los valores situados en la cuenta en estudio a la nueva cuenta.

**Empresa Eléctrica Provincial Cotopaxi S.A.**  
**NOTAS DE DÉBITO PARA LA BAJA**

Nro	Código del Cliente	Número de Nota de Débito	NOMBRE	Código de la Cuenta	Saldo	Fecha
<b>AÑO 1997</b>						
1	30269	37	MODULOS DE RIEGO-UCA N°1	0	\$ 35,93	25/01/1997
2	51653	144	VEGA CARRILLO ROSENDO HDA	0	\$ 1,49	01/07/1997
3	17254	178	EGAS VARIA MARIA ROSARIO	0	\$ 4,56	25/07/1997
4	25949	173	KIOSCO 2 PATRONATO A.S.	0	\$ 40,02	25/07/1997
5	25953	179	KIOSCO 6 PATRONATO A.S.	0	\$ 14,61	25/07/1997
6	49592	183	TOSCANO VDA DE SALAS JUST	0	\$ 2,13	29/07/1997
7	8006	203	CANCHIG ANGULO LUIS G.	0	\$ 14,55	01/08/1997
8	25954	205	KIOSCO 7 PATRONATO A.S.	0	\$ 19,64	01/08/1997
9	25955	207	KIOSCO 7-5 PATRONATO	0	\$ 19,64	01/08/1997
10	52445	209	VELEZ VELEZ EDION GABRIEL	0	\$ 31,00	04/08/1997
11	42232	217	SANCHEZ F DEIBI DAYANA	0	\$ 0,92	05/08/1997
12	57749	214	TAPIA MARIA DOLORES EVANG	0	\$ 24,18	05/08/1997
13	9445	223	CASTELLANOS J PEDRO	0	\$ 5,78	06/08/1997
14	25956	220	KIOSCO 8 PATRONATO A.S.	0	\$ 14,28	06/08/1997
15	42990	218	SANTANA PAZMINO JIMENA	0	\$ 14,41	06/08/1997
16	40477	234	ROBALINO JOSEFINA JACOME	0	\$ 28,19	08/08/1997
17	8236	250	CANDO T.ARTURO	0	\$ 3,04	19/08/1997
18	40524	268	ROBAYO RODRIGUEZ JULIA	0	\$ 2,98	26/08/1997
19	26002	280	LAGLA CH.MARCELO E.	0	\$ 4,83	27/08/1997
20	35333	276	PANTUSIN LUIS GUSTAVO	0	\$ 15,27	27/08/1997
21	38717	281	QUINATO A VILCA CARLOS ALF	0	\$ 66,09	27/08/1997
22	40081	272	REYES ALVAREZ MARIA SANTO	0	\$ 3,37	27/08/1997
23	5029	284	BENAVIDEZ ZAPATA LUIS	0	\$ 21,64	28/08/1997
24	11310	294	CHANGOLUISA VELASQUEZ MAN	0	\$ 2,39	02/09/1997
25	53504	297	VIRACOCCHA LLANO T MANUEL	0	\$ 5,49	02/09/1997
26	11832	369	CHERREZ MARIA NATIVIDAD	0	\$ 21,30	01/11/1997
27	8452	398	CARATE ABATA ANGEL MARIA	0	\$ 11,86	21/11/1997
28	16176	401	CUEVA D GOMEZ GLORIA	0	\$ 36,78	21/11/1997
29	57738	428	ZAMBRANO MEJIA MERCEDES N	0	\$ 10,86	08/12/1997
30	57746	436	VARGAS ACUNA CARLOS A	0	\$ 107,36	12/12/1997
31	45213	445	TAIPICANA CH SUSANA ALICI	0	\$ 10,18	16/12/1997
Subtotal					\$ 594,77	
<b>AÑO 1998</b>						
1	24002	478	INDUSTRIAS COTOPAXI	0	\$ 188,67	10/03/1998
Subtotal					\$ 188,67	
<b>AÑO 2000</b>						
1	60132	1170	TIGASI ILAQUICHE JUAN MANUEL	0	\$ 0,72	20/01/2000
2	20528	1180	GUACHO CHACON LUIS GONZAL	0	\$ 20,80	21/01/2000
3	41435	1177	SAA CHACON MARCELO	0	\$ 4,91	21/01/2000
4	947	1185	ALBAN ARMENDARIZ MANUEL	0	\$ 24,43	24/01/2000
5	16029	1194	CRUZ RUEDA HECTOR MARCELO	0	\$ 3,36	24/01/2000
6	18152	1187	ESPINOSA CARDENAS JOSE L.	0	\$ 6,65	24/01/2000
7	46167	2192	TENENCIA POLITICA DE MULA	44706	\$ 0,53	13/11/2000
8	373	5000218	ACURIO A. DAVID M.	15424	\$ 1,49	16/11/2000
9	710	5000424	AGUILERA IRENE TAPIA DE	24892	\$ 1,01	16/11/2000
10	1064	5001204	ALBAN ULLCO ANGEL MARIA	53389	\$ 4,27	16/11/2000
11	1110	5001321	ALBARRACIN RIERA DARWIN E	58037	\$ 10,96	16/11/2000
12	1408	5001070	ALMACHI HINOJOSA SEGUNDO	48769	\$ 0,63	16/11/2000
13	1413	5000320	ALMACHI JAMI ALEJANDRO	19787	\$ 0,06	16/11/2000
14	1414	5001064	ALMACHI JAMI HILARIO	48391	\$ 48,55	16/11/2000
15	1550	5000319	ALOMOTO ALOMOTO JOSE ALBE	19772	\$ 18,48	16/11/2000
16	1556	5001322	ALOMOTO AYMACAÑA MARIA R	58153	\$ 0,42	16/11/2000

Empresa Eléctrica Provincial Cotopaxi S.A.  
NOTAS DE DÉBITO PARA LA BAJA

Nro	Código del Cliente	Número de Nota de Débito	NOMBRE	Código de la Cuenta	Saldo	Fecha
17	1619	5000621	ALOMOTO QUINATO A TRANCITO	34302	\$ 0,06	16/11/2000
18	1651	5000577	ALPUSIG CHUQUI BLANCA CON	32522	\$ 44,58	16/11/2000
19	2218	5000469	ANALUISA CAISAPANTA MANUE	26489	\$ 15,50	16/11/2000
20	2235	5000410	ANALUISA HIDALGO JOSE R	24119	\$ 0,34	16/11/2000
21	2273	5001275	ANALUISA TOAQUIZA MARIA E	55722	\$ 10,27	16/11/2000
22	2442	5000281	ANDRADE C. LUIS	17804	\$ 2,76	16/11/2000
23	2961	5000310	AREQUIPA GUANOLUISA S G	19159	\$ 15,75	16/11/2000
24	3021	5000523	AREVALO GERARDO	28859	\$ 1,99	16/11/2000
25	3535	5001326	ATIAJA ACUÑA LUIS	58500	\$ 1,66	16/11/2000
26	3649	5001417	AVILES QUINTO CARLOS ROSE	61769	\$ 8,93	16/11/2000
27	3844	5000355	AYMACANA ANALUCA JOSE M	21199	\$ 8,76	16/11/2000
28	3902	5001366	AZOGUE CHANAGALLO ANGEL M	60139	\$ 11,41	16/11/2000
29	4108	5000397	BALSECA GUILLERMO	23120	\$ 57,15	16/11/2000
30	4155	5000390	BANDA B LEONARDO	22850	\$ 0,33	16/11/2000
31	4365	5000294	BARRETO HERRERA RICARDO J	18546	\$ 7,54	16/11/2000
32	4395	5000005	BARRIGA QUEVEDO RENE	440	\$ 8,72	16/11/2000
33	4550	5000610	BASANTES REINOSO LUIS MAR	33954	\$ 36,58	16/11/2000
34	4599	5000925	BASSANTES CHASIPANTA CESAR	42712	\$ 1,19	16/11/2000
36	5386	5001176	BONILLA TOSCANO HUGO	52331	\$ 0,52	16/11/2000
37	5684	5000145	BRITO H RAUL	10466	\$ 39,33	16/11/2000
38	6025	5000617	CACERES VEGA ANTONIO	34199	\$ 1,95	16/11/2000
39	6876	5001044	CAIZA YANEZ JOSER R	47174	\$ 0,40	16/11/2000
40	7167	5000329	CAJAS QUINAPALLO JAIME P	20290	\$ 1,48	16/11/2000
41	7186	5001092	CAJAS SHAC RENAY	49611	\$ 2,09	16/11/2000
42	7337	5001023	CALDERON SILVA MAXIMILIAN	46454	\$ 27,66	16/11/2000
43	7374	5000251	CALERO L.SONIA M.	16254	\$ 1,74	16/11/2000
44	7652	5000473	CALVOPÍÑA AGAMA SEGUNDO A	26572	\$ 11,40	16/11/2000
45	7751	5000495	CALVOPÍÑA SEGUNDO G	27411	\$ 4,12	16/11/2000
46	8079	5000343	CANDO CARMEN AMELIA	20835	\$ 0,69	16/11/2000
47	8090	5000302	CANDO CH.LUZ M.	18872	\$ 58,98	16/11/2000
48	8138	5001109	CANDO GUANOLUIZA ALEGANDR	50049	\$ 51,15	16/11/2000
49	8140	5001033	CANDO GUANOPATIN RODRIGO	46688	\$ 31,32	16/11/2000
50	8549	5001288	CARRASCO BARRE CARLOS I	56104	\$ 41,30	16/11/2000
51	8574	5000504	CARRERA CLAUDIO MARIA AID	27944	\$ 58,58	16/11/2000
52	8653	5000394	CARRILLO A GALO A	22920	\$ 0,37	16/11/2000
53	8684	5000048	CARRILLO DONOSO CESAR	4528	\$ 27,44	16/11/2000
55	9123	5000399	CASA Q.SEGUNDO L.	23132	\$ 61,09	16/11/2000
56	9166	5000318	CASA T.JOSE M.	19763	\$ 6,04	16/11/2000
57	9554	5000373	CASTRO NISA CARLOS HUMBER	21784	\$ 4,08	16/11/2000
58	9779	5001029	CATOTA Y. SEGUNDO CARLOS	46567	\$ 27,04	16/11/2000
59	9909	5000557	CAZ CAI LLAGUA MARIA TERES	31271	\$ 0,54	16/11/2000
60	10188	5000518	CEVALLOS ROSA	28727	\$ 0,52	16/11/2000
61	10412	5000144	CHACHAPOYA S MIGUEL	10401	\$ 28,21	16/11/2000
62	10413	5000672	CHACHAPOYA SALOMON	35633	\$ 0,98	16/11/2000
63	10681	5000088	CHANALUISA Q SEGUNDO LUCI	8407	\$ 1,57	16/11/2000
64	10866	5000324	CHANCUSIG CHANCUSIG SEGUN	20064	\$ 1,56	16/11/2000
65	11428	5001089	CHASI AREUIPA WILFIO COLO	49501	\$ 2,50	16/11/2000
66	11588	5000052	CHASILOA CORO SEGUNDO R	5368	\$ 45,46	16/11/2000
67	11588	5000053	CHASILOA CORO SEGUNDO R	5369	\$ 1,35	16/11/2000
68	11588	5000056	CHASILOA CORO SEGUNDO R	5432	\$ 12,38	16/11/2000
69	11608	5001213	CHASILUISA ESCOBAR DELIA	53623	\$ 2,25	16/11/2000
70	11810	5000040	CHECA HUILCA OSWALDO	3795	\$ 13,64	16/11/2000

Empresa Eléctrica Provincial Cotopaxi S.A.  
NOTAS DE DÉBITO PARA LA BAJA

Nro	Código del Cliente	Número de Nota de Débito	NOMBRE	Código de la Cuenta	Saldo	Fecha
71	11909	5000445	CHICAIZA C SEGUNDO	25680	\$ 0,26	16/11/2000
72	12113	5000913	CHICAIZA G. JOSE AUGUSTO	42484	\$ 2,14	16/11/2000
73	12523	5001299	CHICAIZA TAIBE GONZALO	57014	\$ 18,19	16/11/2000
74	12604	5000631	CHICAIZA VICTOR ANIBAL	34590	\$ 0,51	16/11/2000
75	12697	5000087	CHILE JUAN	8254	\$ 1,89	16/11/2000
76	13089	5000271	CHILUISA M JOSE	17164	\$ 0,89	16/11/2000
77	13096	5000670	CHILUISA MARIO	35610	\$ 1,87	16/11/2000
78	13177	5000020	CHILUIZA C. SEGUNDO C.	2169	\$ 5,06	16/11/2000
79	13192	5000303	CHILUIZA CH.SEGUNDO L.	18891	\$ 63,82	16/11/2000
80	13434	5000403	CHINCHUNA I.MANUEL A.	23213	\$ 1,16	16/11/2000
81	14002	5001094	CHUILUIZA CORRALES CARMEL	49658	\$ 24,93	16/11/2000
82	14056	5000292	CHUQUI LL.SEGUNDO S.	18278	\$ 10,15	16/11/2000
83	14157	5000297	CHUQUITARCO L MANUEL	18610	\$ 7,06	16/11/2000
84	14190	5000628	CHUQUITARCO NORMA	34453	\$ 1,08	16/11/2000
85	14215	5000553	CHUQUITARCO TAIBE LUIS J	31072	\$ 1,48	16/11/2000
86	14230	5000561	CHUQUITRACO M JOSE A.	31405	\$ 5,40	16/11/2000
87	14518	5000544	COCHA CHICAIZA JOSE	30706	\$ 0,99	16/11/2000
88	14578	5000391	COELLO JUAN JOSE	22856	\$ 11,50	16/11/2000
89	15034	5001180	CONTERON CHISAGUANO JOSE	52546	\$ 2,00	16/11/2000
90	15060	5000026	CONVENTO DE LA MERCED	2584	\$ 44,62	16/11/2000
91	15087	5000335	COOP TRANS STA MARIANITA	20614	\$ 6,22	16/11/2000
92	15744	5001408	COYACHAMIN CHILIQUEINGA F.	61357	\$ 3,80	16/11/2000
93	15991	5000475	CRUZ MANUEL MARIA	26653	\$ 64,22	16/11/2000
94	16024	5000474	CRUZ RAFAEL MARIA	26649	\$ 1,50	16/11/2000
95	16556	5000940	CUVINA ILVAY JUAN V.	43059	\$ 0,76	16/11/2000
96	16618	5000524	CUZCO ALBERTO	28861	\$ 3,24	16/11/2000
97	16835	5001240	DEFAZ CHIMBA JULIO ANTONI	54415	\$ 9,52	16/11/2000
98	17378	5000521	ENRIQUEZ TORO JORGE	28818	\$ 0,45	16/11/2000
99	17639	5000072	ESCUELA APARICIO BATALLAS	7075	\$ 1,36	16/11/2000
100	17677	5000073	ESCUELA DR MIGUEL ANGEL V	7222	\$ 11,01	16/11/2000
101	17827	5000482	ESCUELA NOCTURNA LATACUNG	26818	\$ 0,27	16/11/2000
102	17842	5000677	ESCUELA PUCHUTIZA	35804	\$ 1,91	16/11/2000
103	17980	5000371	ESPIN JOSE ANTONIO	21714	\$ 32,15	16/11/2000
104	18215	5001150	ESPINOZA ESPINOZA CARLOS	51673	\$ 3,28	16/11/2000
106	18776	5001170	FERNANDEZ MOGRO MARCO E.	52130	\$ 0,67	16/11/2000
107	19241	5000529	GAIBOR MORETA LUIS ALEJAN	29794	\$ 2,74	16/11/2000
108	19529	5000080	GALLEGOS RAMONA	8100	\$ 3,66	16/11/2000
109	19597	5001028	GALLO OCHOA REINALDO E.	46550	\$ 4,52	16/11/2000
110	19891	5000467	GARCIA VIZUETE LUIS ALBER	26434	\$ 5,26	16/11/2000
111	20128	5000887	GAVILEMA JUAN LUIS	41771	\$ 2,68	16/11/2000
112	20256	5000466	GOMEZ MARCALLA JOSE A	26431	\$ 6,31	16/11/2000
113	20846	5001142	GUAMAN LEMA JOSE	51209	\$ 50,17	16/11/2000
114	21274	5000273	GUANO MUSO MANUEL	17262	\$ 1,59	16/11/2000
115	21280	5000333	GUANO P VICTOR	20580	\$ 1,10	16/11/2000
116	21373	5001368	GUANOLUISA AQUIETA RODOLF	60173	\$ 11,64	16/11/2000
117	21424	5000054	GUANOLUISA CH SEGUNDO A	5417	\$ 9,88	16/11/2000
118	21436	5000988	GUANOLUISA CHASI BERTHA C	44628	\$ 14,03	16/11/2000
119	21618	5000344	GUANOLUISA SANTOS SEGUNDO	20900	\$ 63,19	16/11/2000
120	21633	5000306	GUANOLUISA TAIBE SEGUNDO	19103	\$ 36,78	16/11/2000
121	21999	5000543	GUANOTUÑA PILATASIG MANUE	30693	\$ 1,86	16/11/2000
122	22816	5000413	HEREDIA V.MARIA DE LAS M.	24157	\$ 3,76	16/11/2000
123	22883	5000063	HERRERA A.OSWALDO E.	5764	\$ 22,58	16/11/2000



Empresa Eléctrica Provincial Cotopaxi S.A.  
NOTAS DE DÉBITO PARA LA BAJA

Nro	Código del Cliente	Número de Nota de Débito	NOMBRE	Código de la Cuenta	Saldo	Fecha
124	22902	5000299	HERRERA ALCOSER FRANCISCO	18665	\$ 1,55	16/11/2000
125	23465	5000338	HIDALGO BUSTILLOS CARLOS	20654	\$ 1,97	16/11/2000
126	23849	5000066	IBUJES V EULOGIO	5800	\$ 16,97	16/11/2000
127	23967	5001119	ILAQUICHE CH. SEGUNDO J.	50698	\$ 29,53	16/11/2000
128	24002	5001060	INDUSTRIAS COTOPAXI	48036	\$ 51,21	16/11/2000
129	24069	5000274	INTI RAUL	17269	\$ 1,68	16/11/2000
130	24236	5001367	IZA CLAVON MARIA VICTORIA	60160	\$ 4,97	16/11/2000
131	24326	5000392	IZA IZA MARIA M.	22858	\$ 8,59	16/11/2000
132	24609	5000325	IZA YUGSI SEGUNDO JOSE	20110	\$ 3,85	16/11/2000
133	24711	5000550	JACHO ROSA ELVIRA	30998	\$ 4,61	16/11/2000
134	24864	5000008	JACOME IZURIETA JAIME EST	834	\$ 2,08	16/11/2000
135	24923	5000213	JACOME NUÑEZ DELIA	15053	\$ 0,06	16/11/2000
136	25070	5001205	JAMI AIMACAÑA 2DO ANTONIO	53424	\$ 0,75	16/11/2000
137	25216	5000620	JAMI JOSE LUIS	34300	\$ 1,56	16/11/2000
138	25217	5000618	JAMI JOSE MANUEL	34257	\$ 2,30	16/11/2000
139	25273	5000619	JAMI OÑA SEGUNDO	34261	\$ 3,06	16/11/2000
140	25341	5000599	JAMI VDA DE JAMI ROSA	33325	\$ 4,67	16/11/2000
141	25612	5001293	JIMENEZ ARIAS LUIS PATRI.	56580	\$ 0,34	16/11/2000
142	25793	5000217	JIMENEZ RIERA CARLOS	15334	\$ 0,14	16/11/2000
143	26162	5000060	LAICA C.SEGUNDO JOSE	5650	\$ 30,17	16/11/2000
144	26176	5000295	LAICA GUTIERREZ SEGUNDO	18570	\$ 2,38	16/11/2000
145	26234	5001445	LAMAR TOAPANTA SEGUNDO LU	63185	\$ 0,22	16/11/2000
146	26319	5000520	LARA ROMAN CARMEN	28802	\$ 4,49	16/11/2000
147	26506	5000369	LASSO M RAMON/CHAVEZ AMPA	21599	\$ 56,71	16/11/2000
148	26522	5001112	LATA SANCHEZ ENRIQUE G.	50550	\$ 3,77	16/11/2000
149	26645	5001410	LEMA CRUZ 2DO JUAN	61369	\$ 14,17	16/11/2000
150	26684	5001285	LEMA GUALPA SEGUNDO RAMON	55943	\$ 2,01	16/11/2000
151	26801	5000447	LEMA Q SEGUNDO H	25718	\$ 1,44	16/11/2000
152	26814	5001369	LEMA QUINGA CESAR	60185	\$ 21,48	16/11/2000
153	27182	5000939	LISINTUÑA LAGUANO MIGUEL	43057	\$ 2,29	16/11/2000
154	27323	5001370	LLANO CENTENO LUIS ADOLFO	60190	\$ 19,16	16/11/2000
155	27476	5000537	LLOACANA LISINTUNA LUIS	30218	\$ 0,83	16/11/2000
156	28086	5000204	LOZADA V DE AYALA ROSA	14593	\$ 1,25	16/11/2000
157	28878	5000522	MARTINEZ CORRALES TEODOMI	28833	\$ 0,59	16/11/2000
158	28888	5001021	MARTINEZ FANNY	46387	\$ 0,55	16/11/2000
159	28947	5000350	MARTINEZ MARTINEZ F	21002	\$ 44,32	16/11/2000
160	29312	5000007	MAYGUA CANDO OSWALDO	643	\$ 1,33	16/11/2000
161	29889	5000326	MENDOZA YUGCHA MANUEL A	20131	\$ 2,88	16/11/2000
162	30425	5001026	MOLINA CHARCO ENRIQUE	46531	\$ 4,56	16/11/2000
163	30738	5001294	MOLINA PANCHI JOSE AUGUST	56598	\$ 1,01	16/11/2000
164	30972	5000069	MONCAYO ESTUPINAN HERNAN	6692	\$ 1,33	16/11/2000
165	30973	5001269	MONCAYO JARRIN LUIS EDUAR	55287	\$ 15,29	16/11/2000
166	31235	5000038	MORA ARIAS SEGUNDO ELICEO	3785	\$ 6,78	16/11/2000
167	31447	5000406	MORENO ALMAGRO JOSE	23756	\$ 6,14	16/11/2000
168	31538	5000468	MORENO ESTUARDO	26447	\$ 0,16	16/11/2000
169	31707	5000348	MORENO R. SEGUNDO F.	20943	\$ 1,72	16/11/2000
170	31833	5000558	MOROCHO ZAMBRANO GERMAN E	31313	\$ 0,34	16/11/2000
171	31997	5000244	MUILEMA Y JOSE N	16012	\$ 1,73	16/11/2000
172	32068	5000006	MULLO MAYO SEGUNDO JORGE	468	\$ 1,16	16/11/2000
173	32198	5001310	MUSO CHILUISA JOSE E.	57683	\$ 23,16	16/11/2000
174	32253	5000062	MUSSO GUANOLUISA EMILIO	5720	\$ 1,44	16/11/2000
175	32589	5001122	NAVAS CAJAS EDWIN LEONIDA	50748	\$ 37,46	16/11/2000

Empresa Eléctrica Provincial Cotopaxi S.A.  
NOTAS DE DÉBITO PARA LA BAJA

Nro	Código del Cliente	Número de Nota de Débito	NOMBRE	Código de la Cuenta	Saldo	Fecha
176	32714	5001191	NEGRETE CUZCO CELIO RICAR	53261	\$ 0,72	16/11/2000
177	32946	5000212	NOBLE PEDRO PABLO	14996	\$ 1,68	16/11/2000
178	33203	5000526	OCAÑA ULPIANO	29058	\$ 0,89	16/11/2000
179	33225	5001123	OCAPANA ALMAGRO LUIS GERA	50862	\$ 27,08	16/11/2000
180	33737	5000210	ORTEGA E ZOILA ELENA	14946	\$ 16,27	16/11/2000
181	33866	5000235	ORTIZ DE LEON MARIA	15626	\$ 4,14	16/11/2000
182	34061	5000405	OSORIO TRAVEZ SEGUNDO C.	23454	\$ 0,18	16/11/2000
183	34099	5000239	OTAÑEZ VARELA NESTOR ADOL	15760	\$ 1,65	16/11/2000
184	35094	5000933	PANCHI CASA ORLANDO	42940	\$ 9,29	16/11/2000
185	35845	5000339	PAZMIÑO GALLO JOSE M	20663	\$ 20,23	16/11/2000
186	36104	5000968	PEREZ BONILLA ANGEL DARIO	44011	\$ 4,73	16/11/2000
187	36262	5000021	PEREZ ZURITA LUIS EDUARDO	2238	\$ 26,47	16/11/2000
188	36423	5000255	PILA ORTEGA RAFAEL	16452	\$ 1,24	16/11/2000
189	36589	5000311	PILAMONTA MANUEL	19334	\$ 1,29	16/11/2000
190	37062	5001400	PILLO CHANGO SEGUNDO RAUL	61208	\$ 11,98	16/11/2000
191	37122	5001409	PINDUISACA T MARIA CARME.	61368	\$ 11,97	16/11/2000
192	37217	5001085	PLANTA DE TRATAMIENTO	49399	\$ 0,95	16/11/2000
193	37499	5001059	PRE COOPERATIVA S.A.	47951	\$ 0,22	16/11/2000
194	37506	5001289	PROAÑO ALVAREZ MARIA DOL.	56124	\$ 7,45	16/11/2000
195	37585	5000382	PROANO ESTRELLA M E	22539	\$ 12,01	16/11/2000
196	37623	5000076	PROANO OLGA	7617	\$ 3,94	16/11/2000
197	37641	5000850	PROANO SEGUNDO	41042	\$ 3,11	16/11/2000
198	37674	5000267	PRUNA ALBERTO	17048	\$ 3,22	16/11/2000
199	37762	5000414	PUCO C.LUIS G.	24179	\$ 0,11	16/11/2000
200	38016	5001052	PULLOTASIG PULI SEGUNDO A	47453	\$ 0,98	16/11/2000
201	38035	5000969	PULLUPAXI LEMA JOSE M.	44043	\$ 4,31	16/11/2000
202	38172	5000810	PURUNCAJAS CANDO MARIA R	39679	\$ 2,40	16/11/2000
203	38499	5000327	QUINAPALLO DEFAZ SEGUNDO	20143	\$ 1,32	16/11/2000
204	38507	5000328	QUINAPALLO TAIFE LUIS ENR	20151	\$ 1,25	16/11/2000
205	38530	5000446	QUINATOA C.ALBERTO	25699	\$ 1,16	16/11/2000
206	38708	5000459	QUINATOA TOAQUIZA SEGUNDO	26229	\$ 8,41	16/11/2000
207	38922	5000096	QUINTUNA C JOSE L	8913	\$ 2,61	16/11/2000
208	38923	5000094	QUINTUNA C JOSE R	8911	\$ 2,21	16/11/2000
209	38928	5000095	QUINTUNA P MANUEL	8912	\$ 4,53	16/11/2000
210	39691	5000404	RAMOS VILLACIS JOSE V	23352	\$ 0,83	16/11/2000
211	39827	5000536	REDROBAN M FLOR	30141	\$ 1,95	16/11/2000
212	39903	5000266	REINOSO RODRIGO	16989	\$ 2,48	16/11/2000
213	40009	5000476	REMACHE TRAVEZ CARMEN A	26659	\$ 10,81	16/11/2000
214	40017	5000184	REMACHE VARGAS MARIO FRAN	12887	\$ 1,58	16/11/2000
215	40158	5000608	RICACHI PALMA NOE	33809	\$ 0,67	16/11/2000
216	40432	5000565	RIVERA SEGOVIA EDGAR MELM	31711	\$ 16,25	16/11/2000
217	40675	5000272	ROCHA SAGAL AIDA D.	17239	\$ 1,62	16/11/2000
218	40748	5001020	RODRIGUEZ DIGNA 2	46382	\$ 0,40	16/11/2000
219	40912	5001182	ROJAS P. ROSA ELVIRA	52606	\$ 1,24	16/11/2000
220	40940	5000283	ROJAS TRUJILLO VICTOR	17943	\$ 19,64	16/11/2000
221	40944	5000992	ROMAN ABARCO ARMANDO E.	44803	\$ 0,58	16/11/2000
222	41031	5000258	ROMERO LOPEZ MARIANA	16492	\$ 1,60	16/11/2000
223	41079	5001036	ROMERO SARZOSA 2DO LUIS	46764	\$ 11,71	16/11/2000
224	41321	5000279	RUBIO S MANUEL E	17639	\$ 3,25	16/11/2000
225	41333	5000483	RUBIO Z JOSE	26964	\$ 3,24	16/11/2000
226	41341	5001372	RUEDA CHILUISA MARIA D	60257	\$ 2,86	16/11/2000
227	41388	5000147	RUIZ JUAN	10528	\$ 22,23	16/11/2000

Empresa Eléctrica Provincial Cotopaxi S.A.  
NOTAS DE DÉBITO PARA LA BAJA

Nro	Código del Cliente	Número de Nota de Débito	NOMBRE	Código de la Cuenta	Saldo	Fecha
228	41661	5001358	SALAZAR CUNUHAY JORGE N.	59817	\$ 0,81	16/11/2000
229	41662	5001359	SALAZAR CUNUHAY OTTO JOHN	59818	\$ 0,81	16/11/2000
230	41665	5000368	SALAZAR DE ALBAN ZOILA MA	21548	\$ 70,73	16/11/2000
231	41668	5000332	SALAZAR DE T INES MARIA	20388	\$ 1,02	16/11/2000
232	41962	5000503	SALGADO SEGUNDO DAVID	27853	\$ 3,18	16/11/2000
233	42426	5000001	SANCHEZ VILLACIS ELOY A.	92	\$ 3,55	16/11/2000
234	42426	5000002	SANCHEZ VILLACIS ELOY A.	93	\$ 3,27	16/11/2000
235	42426	5000003	SANCHEZ VILLACIS ELOY A.	94	\$ 33,54	16/11/2000
236	42426	5000004	SANCHEZ VILLACIS ELOY A.	95	\$ 3,27	16/11/2000
237	42490	5001093	SANDOVAL JORDAN SEGUNDO M	49655	\$ 7,33	16/11/2000
238	42620	5000855	SANGO YUGCHA SEGUNDO J.	41081	\$ 39,24	16/11/2000
239	42709	5000431	SANGUCHO CH CESAR A	25228	\$ 1,33	16/11/2000
240	42766	5000636	SANGUCHO MORO JUAN	34647	\$ 1,36	16/11/2000
241	43064	5000588	SANTO YANCHAGUANO CORNELI	32813	\$ 2,51	16/11/2000
242	43240	5000533	SARZOSA JOSE LEONIDAS	30090	\$ 0,98	16/11/2000
243	43280	5000434	SASIG G.FRANCISCO	25285	\$ 10,30	16/11/2000
244	43285	5000637	SASIG ROSAURA	34671	\$ 1,40	16/11/2000
245	43288	5000904	SASIG SEGUNDO	42208	\$ 5,11	16/11/2000
246	43387	5000236	SEGOVIA J LUIS V	15643	\$ 1,15	16/11/2000
247	43672	5000572	SIDERCOL	31987	\$ 32.734,73	16/11/2000
248	43672	5000994	SIDERCOL	44878	\$ 216.438,58	16/11/2000
249	43948	5001373	SIMBA TACO TITO JORGE	60262	\$ 2,47	16/11/2000
250	44172	5001027	SOLIS ANDRADE GALO HER. 2	46538	\$ 47,26	16/11/2000
251	44341	5001148	SORIA PADILLA MARIA ROS.1	51559	\$ 1,01	16/11/2000
252	44389	5001215	SOSA FERNANDEZ MARCO E.	53666	\$ 0,86	16/11/2000
253	44484	5001392	SUAREZ GALLO EDWIN E.	60960	\$ 1,98	16/11/2000
254	44740	5000564	TACO BASTIDAS MERCEDES C	31684	\$ 2,01	16/11/2000
255	44905	5001411	TACO TAIFE FRANCISCO	61488	\$ 11,57	16/11/2000
256	45146	5001382	TAIFE SEGUNDO RODRIGO	60595	\$ 11,40	16/11/2000
257	45476	5001008	TAPIA CLAUDIO ROSA ELENA	45763	\$ 3,54	16/11/2000
258	45565	5000384	TAPIA HINOJOSA NELSON L	22575	\$ 1,19	16/11/2000
260	45810	5000207	TAPIA VACA MARIA T	14678	\$ 0,70	16/11/2000
261	45825	5000989	TAPIA VILLAMARIN JORGE ER	44631	\$ 12,02	16/11/2000
262	45894	5001106	TARCO MEDINA JOSE MANUEL	49950	\$ 20,23	16/11/2000
263	46182	5000639	TENORIO CARMEN	34687	\$ 3,09	16/11/2000
264	46326	5000075	TERAN PANCHI LUIS OSWALDO	7363	\$ 0,06	16/11/2000
265	46948	5001022	TIPAN MENDOZA SEGUNDO J.J	46417	\$ 4,25	16/11/2000
266	47693	5000321	TOAPANTA DEFAZ VICENTE	19857	\$ 0,11	16/11/2000
267	47779	5001330	TOAPANTA JAMI SEGUNDO R.	58542	\$ 13,11	16/11/2000
268	48212	5000317	TOAPANTA TOAQUIZA SEGUNDO	19708	\$ 0,22	16/11/2000
269	48392	5000663	TOAQUIZA ALOMOTO ANDRES	35295	\$ 8,25	16/11/2000
270	48447	5001114	TOAQUIZA CASA MARIA H	50617	\$ 35,89	16/11/2000
271	48547	5000889	TOAQUIZA JORGE	41853	\$ 1,84	16/11/2000
272	48767	5000396	TOAQUIZA VIRACOCCHA M.D.	23096	\$ 0,43	16/11/2000
273	48838	5000664	TOAZA MARIANA 1	35396	\$ 0,91	16/11/2000
274	49452	5001179	TORRES ALBAN JOSE LUIS	52534	\$ 25,18	16/11/2000
275	49656	5001087	TOVAR MORALES NICOLAS A.	49409	\$ 1,97	16/11/2000
276	49982	5000793	TULLPA L MARIA CELINDA	38798	\$ 0,47	16/11/2000
277	50408	5001335	UNAUCHO CHOLOQ. FRANCISCO	59117	\$ 2,02	16/11/2000
278	50489	5000615	URCILES GARCIA HECTOR G.	34023	\$ 3,34	16/11/2000
279	50731	5000252	VACA ROSA AURORA DE T	16255	\$ 1,46	16/11/2000
280	50853	5000519	VALENCIA SIGCHA ANGEL L	28792	\$ 0,44	16/11/2000

Empresa Eléctrica Provincial Cotopaxi S.A.  
NOTAS DE DÉBITO PARA LA BAJA

Nro	Código del Cliente	Número de Nota de Débito	NOMBRE	Código de la Cuenta	Saldo	Fecha
281	50917	5000380	VALLADARES T MARIA H	22341	\$ 3,36	16/11/2000
282	51523	5001360	VASQUEZ MARQUEZ ROSA DEL	59819	\$ 0,17	16/11/2000
283	51572	5000633	VASQUEZ TIPANLUISA JUAN L	34611	\$ 1,62	16/11/2000
284	52029	5000304	VELA CH MANUEL M	19011	\$ 2,08	16/11/2000
285	52093	5000126	VELASCO C SEGUNDO	9534	\$ 3,93	16/11/2000
286	52103	5000427	VELASCO CANDO JOSE MARIA	24938	\$ 5,41	16/11/2000
287	52282	5000362	VELASCO VELASCO CESAR A.	21428	\$ 1,90	16/11/2000
288	52283	5000361	VELASCO VELASCO JUAN JOSE	21427	\$ 2,14	16/11/2000
289	52381	5000428	VELASQUEZ VELASQUEZ OLMED	24963	\$ 0,83	16/11/2000
290	52523	5000084	VENEGAS ERCILIO	8197	\$ 7,83	16/11/2000
291	53001	5001277	VILLACRES ZAMBRANO OMAR A	55787	\$ 15,79	16/11/2000
292	53069	5000127	VILLALBA AMADOR	9546	\$ 7,01	16/11/2000
293	53134	5000490	VILLAMARIN DOLORES	27204	\$ 1,75	16/11/2000
294	53197	5000376	VILLAMARIN S.MARIA E.	21993	\$ 0,86	16/11/2000
295	53435	5000464	VINOCUNGA PILA SEGUNDO C	26385	\$ 5,27	16/11/2000
296	53459	5000792	VIRACOCCHA C. SEGUNDO JAI	38789	\$ 12,08	16/11/2000
297	53587	5001046	VIRACUCHA TOCTAGUANO JULI	47197	\$ 2,62	16/11/2000
298	53621	5000594	VITERI ALVAREZ MARIO S.	33099	\$ 93,01	16/11/2000
299	53865	5000300	VIZUETE CHACON ROSA	18676	\$ 3,81	16/11/2000
300	53883	5001120	VIZUETE HERRERA SEGUNDO	50739	\$ 3,07	16/11/2000
301	54020	4035	YANCHAPAXI RAFAEL	8017	\$ 26,50	16/11/2000
302	54091	5000360	YANEZ ANGEL	21269	\$ 12,40	16/11/2000
303	54417	5000133	YEROVI ELOY	9901	\$ 25,19	16/11/2000
304	54730	5000009	ZAMBONINO BRUNO	840	\$ 0,48	16/11/2000
305	54827	5000256	ZAMBRANO MANUEL BUENAVENT	16463	\$ 1,99	16/11/2000
306	54875	5000206	ZAMBRANO V HILDA	14648	\$ 0,45	16/11/2000
307	55026	5000443	ZAPATA MENA CESAR	25616	\$ 69,87	16/11/2000
308	55079	5000444	ZAPATA R AMADA B	25621	\$ 16,77	16/11/2000
309	55227	5001286	ZUÑIGA OCHOA GEORGINA R.	56033	\$ 0,22	16/11/2000
310	55249	5000270	ZURITA HECTOR	17160	\$ 1,43	16/11/2000
312	57284	5000011	AROCA MALDONADO RAFAEL	1209	\$ 0,16	16/11/2000
313	57285	5000012	ZURITA TERAN DORILA	1274	\$ 0,32	16/11/2000
314	57289	5000016	QUINTANA LEON MARIA	1753	\$ 0,01	16/11/2000
315	57290	5000018	MEDINA P LORENZO	1966	\$ 0,57	16/11/2000
316	57297	5000022	CALERO MOSCOSO BEATRIZ	2372	\$ 0,03	16/11/2000
317	57301	5000044	MOSCOSO AULESTIA LEOPOLDO	4377	\$ 0,04	16/11/2000
318	57305	5000055	YANEZ G SEGUNDO OSWALDO	5428	\$ 33,31	16/11/2000
319	57306	5000058	CHILUISA GUANOLUISA SEGUNDO	5477	\$ 1,80	16/11/2000
320	57308	5000068	IZA LASLUISA NESTOR	5829	\$ 20,45	16/11/2000
321	57309	5000264	PACHAMA NACASHA GUILLERMO	16895	\$ 36,49	16/11/2000
322	57310	5000284	SALAZAR N HECTOR	17951	\$ 1,26	16/11/2000
323	57311	5000285	VACA VACA JUAN JOSE	17963	\$ 23,51	16/11/2000
324	57312	5000288	TONATO ALMACHE JUAN JOSE	18092	\$ 0,82	16/11/2000
325	57313	5000290	AIMACAÑA J.JORGE A	18216	\$ 20,18	16/11/2000
326	57314	5000307	YANCHAGUANO C SEGUNDO R	19136	\$ 44,71	16/11/2000
327	57315	5000308	CHICAIZA G.CESAR A.	19143	\$ 33,81	16/11/2000
328	57316	5000341	BASSANTES MORENO SERGIO	20825	\$ 50,75	16/11/2000
329	57322	5000374	LASSO VICTORIA SALAZAR DE	21808	\$ 5,72	16/11/2000
330	57323	5000375	CHASI NISA MANUEL	21981	\$ 1,73	16/11/2000
331	57327	5000401	GALLO VILLACIS R G	23181	\$ 1,16	16/11/2000
332	57328	5000402	ANALUISA VIRACOCCHA 2DO E	23196	\$ 1,83	16/11/2000
333	57332	5000457	CASA YUGCHA JOSE	26044	\$ 0,01	16/11/2000

**Empresa Eléctrica Provincial Cotopaxi S.A.**  
**NOTAS DE DÉBITO PARA LA BAJA**

Nro	Código del Cliente	Número de Nota de Débito	NOMBRE	Código de la Cuenta	Saldo	Fecha
334	57333	5000460	HIDALGO R GUSTAVO	26246	\$ 45,49	16/11/2000
335	57337	5000479	MORENO MORENO SEGUNDO ABE	26718	\$ 52,12	16/11/2000
336	57338	5000491	IZA IZA SANTOS	27208	\$ 1,44	16/11/2000
337	57339	5000497	CAIZA VIRRACOCCHA SEGUNDO	27440	\$ 0,40	16/11/2000
338	57341	5000506	CADENA ANDINO RUBEN	28160	\$ 0,01	16/11/2000
339	57343	5000531	GUANOLUISA IZA LUIS ALFON	29881	\$ 13,17	16/11/2000
340	57344	5000540	MARTINEZ G. MARIA C	30482	\$ 0,16	16/11/2000
341	57345	5000546	CHILUISA GUANOLUISA LUIS	30914	\$ 25,45	16/11/2000
342	57346	5000549	CONTERON GUAMAN JOSE AUREL	30979	\$ 1,86	16/11/2000
343	57347	5000559	ACURIO CALVOPINA SEGUNDO	31326	\$ 8,21	16/11/2000
344	57349	5000570	FBCA. EMBOTELLADORA	31930	\$ 12,52	16/11/2000
345	57737	5000591	FERNANDEZ V PACIFICO	32976	\$ 0,21	16/11/2000
346	57741	5000613	PAEZ VIRACOCCHA MARGARITA	34003	\$ 60,70	16/11/2000
347	57742	5000645	GALLO JORGE OSWALDO	35053	\$ 0,04	16/11/2000
348	57743	5000713	CHANCUSIG CH. SEGUNDO G.	36858	\$ 0,08	16/11/2000
349	57744	5000769	CHASI A. WILFRIDO COLON	38124	\$ 24,82	16/11/2000
350	57745	5000822	MORENO VILLAGOMEZ LUIS	40247	\$ 19,19	16/11/2000
351	57747	5001014	CARRERA ORTEGA EDUARDO E	46179	\$ 42,22	16/11/2000
352	57748	5001053	LOGRO COCHA JORGE	47477	\$ 0,89	16/11/2000
353	57757	5001115	VIRACOCCHA TOAPANTA MARIA	50618	\$ 0,03	16/11/2000
354	57758	5001139	CHASILOA AGUAYO MARCELO D	51085	\$ 38,69	16/11/2000
355	57759	5001143	CAJAS MARIN MARIO	51321	\$ 103,75	16/11/2000
356	57760	5000640	FBCA. LACTOFRIASA	34689	\$ 16,95	16/11/2000
357	57761	5001144	BOMBA DE AGUA DE PICHUL	51340	\$ 425,20	16/11/2000
358	57762	5001151	TACO SANCHEZ MARIA EULALI	51720	\$ 0,54	16/11/2000
359	57763	5001303	GUAMANGALLO PANOL. CARLOS	57242	\$ 5,99	16/11/2000
360	57766	5001420	ALVAREZ ABELARDO HDA TILI	61941	\$ 0,43	16/11/2000
361	57918	5000017	PANCHI LUIS	1925	\$ 28,78	16/11/2000
362	57925	5000024	LEON ESTUPIÑAN ADELA	2490	\$ 0,18	16/11/2000
363	57927	5000046	RIVERA B MARIA	4482	\$ 2,44	16/11/2000
364	57929	5000047	HERRERA SERGIO	4484	\$ 0,36	16/11/2000
365	58726	5000115	CASA COMUNAL COTOPILALO TOA	9336	\$ 1,45	16/11/2000
366	58820	5001166	CAPILLA BARRIAL COMUNIDAD PAL	51993	\$ 3,19	16/11/2000
367	73092	5000209	VARGAS NEGRETE LUIS A	14829	\$ 16,00	16/11/2000
368	73102	5000528	RODRIGUEZ LUIS	29686	\$ 0,68	16/11/2000
369	73106	5000566	MOLINA PACHECO JESUS MESI	31719	\$ 0,28	16/11/2000
370	73109	5000600	TIPANTUNA T AMABLE	33337	\$ 2,75	16/11/2000
371	73111	5000856	BASANTES MARIA BLANCA	41119	\$ 1,13	16/11/2000
372	73118	5001009	CSA COMUNA (ZAPATA BYRON)	45802	\$ 0,87	16/11/2000
373	73123	5001175	YANEZ JOSE VICENTE	52253	\$ 8,44	16/11/2000
374	73127	5001214	LOZADA RIVERA MERCEDES	53642	\$ 2,33	16/11/2000
375	73128	5001243	RUIS PICHUCHO BLANCA R.	54505	\$ 0,52	16/11/2000
376	73129	5001256	ESCUELA SAN JOSE	54873	\$ 0,19	16/11/2000
377	73132	5001268	ZARABIA ROMERO MARUJA G	55268	\$ 2,20	16/11/2000
378	12976	1949	CHILLAGANA T.SEGUNDO F.	22766	\$ 2,09	12/12/2000
379	14491	1955	COBOS ALBAN MANUEL WASHIN	46180	\$ 6,81	12/12/2000
380	19534	1952	GALLO ALBUJA CARLOS TENEN	20629	\$ 6,10	12/12/2000
381	26224	1945	LAMAR CONSTANTE MEDARDO	34398	\$ 4,55	12/12/2000
382	30103	1942	MIÑO GALLEGOS JOSE V	3634	\$ 28,51	12/12/2000
383	37181	1938	PLACENCIO A. LUIS OSWALDO	23157	\$ 3,71	12/12/2000
384	38637	1939	QUINATO A PILA HUGO P.	41066	\$ 58,25	12/12/2000
385	49128	1951	TONATO A.MARIA INES	25309	\$ 1,19	12/12/2000

**Empresa Eléctrica Provincial Cotopaxi S.A.**  
**NOTAS DE DÉBITO PARA LA BAJA**

Nro	Código del Cliente	Número de Nota de Débito	NOMBRE	Código de la Cuenta	Saldo	Fecha
386	49791	1937	TRAVEZ QUINTANA CARLOS G	32098	\$ 9,83	12/12/2000
387	10835	1971	CHANCUSIG CASA JULIO H	25367	\$ 32,37	14/12/2000
388	11315	1973	CHANGOLUISA ZAPATA LICTO	25532	\$ 49,36	14/12/2000
389	38788	2224	QUINGA QUISHPE MANUEL ENR	49461	\$ 1,61	14/12/2000
390	40142	1975	REYES VELASQUEZ HUMBERTO	25790	\$ 3,20	14/12/2000
391	42297	1977	SANCHEZ LOPEZ ILDA JANNET	60734	\$ 28,67	14/12/2000
392	43215	1978	SARAVIA CHIGUANO JORGE	26015	\$ 7,49	14/12/2000
393	57330	1976	TOCTAGUANO S MIGUEL	25906	\$ 1,71	14/12/2000
394	57334	1982	CENTENO TOPANTA CARLOS H	26306	\$ 10,23	14/12/2000

Subtotal \$ 253.712,80

<b>AÑO 2001</b>						
1	44058	2044	SINCHIGUANO VELASCO TEODO	24880	\$ 5,68	19/01/2001
2	57320	2045	TANDALLA TOAPANTA FELICIA	21263	\$ 9,88	19/01/2001
3	4538	2075	BASANTES MOREJON MARIO OC	60166	\$ 36,58	22/01/2001
4	15008	2071	CONSTANTE S.DANIEL	24522	\$ 69,68	22/01/2001
5	15882	2070	CRUZ A SEGUNDO CARLOS	32642	\$ 67,88	22/01/2001
6	19371	2077	GALLARDO CULQUI FERNANDO	20321	\$ 21,82	22/01/2001
7	31661	2080	MORENO MORENO SEGUNDO P	26722	\$ 47,54	22/01/2001
8	38380	2064	QUIMBITA CONDORCANA MANUE	21531	\$ 26,91	22/01/2001
9	39962	2051	REMACHE C AVELINO	21262	\$ 8,13	22/01/2001
10	43077	2058	SANTOS CHANGO CORNELIO	21049	\$ 23,68	22/01/2001
11	57318	2065	TOAPANTA CAIZA FELICIANO	21182	\$ 56,09	22/01/2001
12	57340	2062	PROAÑO VICTOR GERMAN	27578	\$ 52,98	22/01/2001
13	16118	2597	CUCHIPE CUNUAY ELVIRA B.	31228	\$ 15,78	02/04/2001
14	47304	2594	TIPANTUNA MELCHOR	42648	\$ 16,69	02/04/2001
15	1276	3003	ALMACHE C.ESTEBAN	25208	\$ 17,31	30/05/2001
16	13354	3007	CHIMBA P.JOSE LEANDRO	25275	\$ 15,06	30/05/2001
17	17321	3006	ENDARA S.MARIA HERMELINDA	25277	\$ 52,20	30/05/2001
18	29535	2986	MEJIA BORJA SEGUNDO	23758	\$ 40,87	30/05/2001
19	46886	3009	TIPAN CESAR ALONSO	34609	\$ 92,00	30/05/2001
20	57324	2993	SEGOVIA HERRERA JULIANA	22607	\$ 1,44	30/05/2001
21	58155	2998	CHICAIZA PILATASIG CRISTINA	63167	\$ 62,92	30/05/2001
22	6810	3129	CAIZA T. FLORESMILO	24140	\$ 41,36	19/06/2001
23	56673	3115	ROSERO MENENDEZ FRANCISCO X	62417	\$ 29,40	19/06/2001
24	13299	3153	CHILUIZA SINGANA MARCO A	4975	\$ 36,17	20/06/2001
25	21572	3150	GUANOLUISA P HECTOR ALONS	5305	\$ 71,08	20/06/2001
26	24060	3165	INTI FRANCISCO	17265	\$ 19,92	20/06/2001
27	15883	3285	CRUZ A.MANUEL E.	26658	\$ 23,77	02/07/2001
28	25076	3277	JAMI ALMACHE JUAN JOSE	34275	\$ 40,84	02/07/2001
29	25240	3288	JAMI M MANUEL	34378	\$ 0,72	02/07/2001
30	25819	3272	JIMENEZ SALAZAR ANTONIO J	2083	\$ 174,81	02/07/2001
31	42420	3274	SANCHEZ VARGAS JUAN MOISE	56941	\$ 99,98	02/07/2001
32	29887	3324	MENDOZA YUGCHA ATANACIO	20128	\$ 61,99	11/07/2001
33	49795	3325	TRAVEZ ROSARIO CECILIA	27007	\$ 118,68	11/07/2001
34	53496	3328	VIRACOCCHA JOSE P	20219	\$ 60,40	11/07/2001
35	56744	3327	VIRACOCCHA GUANA EDGAR EFRAI	63696	\$ 78,81	11/07/2001
36	58134	3326	SASIG TUAPANTA SEGUNDO APOL	63255	\$ 33,85	11/07/2001
37	2681	3367	ANTE GUAMAN DANIEL	53725	\$ 185,17	17/07/2001
38	10544	3368	CHALALQUINGO UNAUCHO CARM	45872	\$ 36,97	17/07/2001
39	45270	3366	TAMAYO QUISHPE DANIEL	45935	\$ 23,13	17/07/2001
40	44363	3497	SORIA SEGUNDO SALVADOR	41957	\$ 15,34	17/08/2001
41	28497	3652	MALLIQUINGA CARMEN	10615	\$ 27,44	01/10/2001
42	55010	3653	ZAPATA JOVITA	40639	\$ 5,06	01/10/2001

**Empresa Eléctrica Provincial Cotopaxi S.A.**  
**NOTAS DE DÉBITO PARA LA BAJA**

Nro	Código del Cliente	Número de Nota de Débito	NOMBRE	Código de la Cuenta	Saldo	Fecha
43	55082	3654	ZAPATA RAFAEL 2	40643	\$ 5,06	01/10/2001
44	9448	3679	CASTELLANOS OLGA	10395	\$ 91,64	03/10/2001
45	46904	3729	TIPAN CUZCO ALEJANDRO	54711	\$ 7,10	12/10/2001
46	10630	3749	CHANALATA CH LUIS	27339	\$ 5,16	17/10/2001
47	9578	3966	CASTRO VACA BERTHA	30156	\$ 18,20	21/11/2001
48	19651	4036	GUAMAN VEGA SEGUNDO E	31240	\$ 26,41	30/11/2001
49	20958	4027	GUAMAN VEGA SEGUNDO ERNES	45235	\$ 44,88	30/11/2001
50	33330	4032	OÑA AQUINO PASTORA	7985	\$ 47,04	30/11/2001
51	41149	4034	RONQUILLO Q.MARIA FELICID	8005	\$ 102,32	30/11/2001
52	8839	4064	CASA ARTESANAL DE ATAPULO	52964	\$ 23,69	04/12/2001
53	17884	4062	ESCUELA DE ATAPULO	52972	\$ 15,70	04/12/2001
54	43744	4068	SILLO A.ANTONIO	9421	\$ 3,88	04/12/2001
55	46099	4057	TELLO RAMON LILIA ESPERAN	31503	\$ 19,42	04/12/2001

Subtotal \$ 2.336,51

AÑO 2002						
1	22274	4504	GUERRERO MUÑOZ LUIS RAMON	31694	\$ 12,24	01/03/2002
2	9562	4736	CASTRO S CLEOTILDE ROSA S	28437	\$ 486,31	18/04/2002
3	21667	4836	GUANOLUISA VELASCO RAFAEL	53791	\$ 10,97	30/04/2002
4	30930	4840	MOLINA VITERI PORFIRIO A	17534	\$ 8,48	30/04/2002
5	37692	4841	PRUNA GUANOLUISA JORGE NE	17550	\$ 9,82	30/04/2002
6	8140	4873	CANDO GUANOPATIN RODRIGO	46688	\$ 8,17	04/05/2002
7	8549	4875	CARRASCO BARRE CARLOS I	56104	\$ 11,94	04/05/2002
8	21373	4908	GUANOLUISA AQUIETA RODOLF	60173	\$ 10,94	04/05/2002
9	26645	4921	LEMA CRUZ 2DO JUAN	61369	\$ 12,16	04/05/2002
10	27323	4922	LLANO CENTENO LUIS ADOLFO	60190	\$ 16,59	04/05/2002
11	29433	4925	MEDINA ESTRELLA BOLIVAR	46381	\$ 2,27	04/05/2002
12	30973	4929	MONCAYO JARRIN LUIS EDUAR	55287	\$ 29,88	04/05/2002
13	32589	4936	NAVAS CAJAS EDWIN LEONIDA	50748	\$ 5,51	04/05/2002
14	37062	4947	PILLO CHANGO SEGUNDO RAUL	61208	\$ 15,56	04/05/2002
15	37880	4949	PULLOPASIG BRONCANO SEG 1	44626	\$ 5,63	04/05/2002
16	43113	4959	SANTOS YANCHAGUANO ESTEBA	93650	\$ 4,10	04/05/2002
17	47151	4967	TIPANLUISA T. ABELARDO	53445	\$ 4,16	04/05/2002
18	49452	4975	TORRES ALBAN JOSE LUIS	52534	\$ 3,80	04/05/2002
19	52861	5126	VILLACIS HEREDIA ERNESTO	59478	\$ 220,12	04/05/2002
20	53459	4989	VIRACOCOA C. SEGUNDO JAI	38789	\$ 7,39	04/05/2002
21	68606	5031	TUTIN IZA JUAN ALONSO	70338	\$ 11,54	04/05/2002
22	70314	5045	OÑA NINASUNTA JOSE SEGUND	72377	\$ 4,75	04/05/2002
23	73123	5065	YANEZ JOSE VICENTE	52253	\$ 12,64	04/05/2002
24	1697	5177	ALTAMIRANO JACOME JOSE	21668	\$ 362,45	22/05/2002
25	7673	5179	CALVOPIÑA CH GALO M	19421	\$ 146,64	22/05/2002
26	12500	5180	CHICAIZA T SEGUNDO F	19426	\$ 68,40	22/05/2002
27	19159	5181	FREIRE M.FILIMON D.	17361	\$ 93,14	22/05/2002
28	22653	5189	HACIENDA SAN ELIAS	53844	\$ 130,54	22/05/2002
29	61320	5188	TONATO PALLASCO JOSE MARIA	86506	\$ 41,11	22/05/2002
30	12836	5339	CHILIQUINGA PERALTA NELSO	45537	\$ 117,76	21/06/2002
31	31979	5410	MUEBLERIA I. MILAN	1900	\$ 0,45	01/07/2002
32	62386	5760	MALDONADO SEVILLA ROBERTO C	87963	\$ 6,00	24/09/2002
33	62386	5761	MALDONADO SEVILLA ROBERTO C	87963	\$ 6,21	24/09/2002
34	62386	5762	MALDONADO SEVILLA ROBERTO C	87963	\$ 6,77	24/09/2002
35	49081	5978	TOCTE VARGAS JOSE	59235	\$ 307,97	18/11/2002

**Sub total \$ 2.202,41**

**TOTAL \$ 259.035,16**

## **CONCLUSIONES DEL TRABAJO**

Del presente trabajo podemos determinar las siguientes conclusiones:

### **DE LA ADMINISTRACIÓN CONTABLE.**

- La administración financiera de la Empresa Eléctrica Provincial Cotopaxi S.A., no se acoge a las disposiciones de su plan de cuentas (SUCOSE).
- El Sistema de Uniforme de Cuentas para Organismos del Sector Eléctrico (SUCOSE), no se encuentra actualizado, ya que se han incorporado nuevas herramientas financieras para la administración de la empresa.
- La subclasificación de la cuenta analizada no es uniforme y no refleja la información suficiente para determinar el concepto de la subclasificación.
- La descripción de los asientos contables no son claros.
- La administración contable lo llevan a través de un sistema informático el mismo que no puede emitir reportes parciales de los saldos de la cuenta; ya sea mensual, trimestrales o semestrales.
- Existe demora en la presentación de los Estados Financieros de ELEPCO S.A.

### **DE LA GESTIÓN DE COBRO.**

- ELEPCO S.A. no cuenta con un departamento de Asesoría Jurídica eficiente y eficaz.



- La composición del recurso humano del departamento de Asesoría Jurídica es incompleta.
- Abundan los juicios judiciales que no se encuentran concluidos debido a la poca acción tomada por Asesoría Jurídica.
- Las políticas de cobranza del departamento de Cartera y Agencias son escasas.
- ELEPCO S.A. no cuenta con un manual de cobranzas, en la cual defina los tiempos ha ser tolerados.

## **DE CONTROL INTERNO.**

- Se determinar inexistencia de comunicación entre los departamentos, a fin de solidificar el control interno frete a trabajadores que dejar su puesto de trabajo, contratistas y /o proveedores de bienes y /o servicios.
- Existe incumplimiento a disposiciones reglamentarias y estatutarias que regulan la actividad empresarial de ELEPCO S.A.
- La administración inobserva parcialmente lo dispuesto en las Normas Generales de Control Interno, cuyas herramientas tienen la finalidad de contribuir al control de los recursos de la entidad.
- Se determinó la existencia de controles administrativos los cuales no son acatados.

## **RECOMENDACIONES DEL TRABAJO**

- ELEPCO S.A. deberá actualizar su plan de cuentas; afín de dar una herramienta moderna a la unidad de contabilidad, para mejorar la presentación de los estados financieros.
- ELEPCO S.A. debe analizar la conveniencia del sistema informático de contabilidad o determinar las razones por la cual la unidad de contabilidad no puede emitir el saldo de una cuenta en distintas fechas del ejercicio económico.
- ELEPCO S.A. de acuerdo con la Norma General de Control Interno Nro. 300-04, Capacitación y Entrenamiento Permanente; deberá insistir en el adiestramiento de personal sobre la practica contable.
- ELEPCO S.A. a más de los reporte de estados financieros al final de cada ejercicio económico.
- ELEPCO S.A. deberá reestructurar el departamento de Asesoría Jurídica a fin de incorporar a profesionales responsables, que garantice a la empresa una defensa judicial eficiente.
- ELEPCO S.A. debe elaborar un manual de cobranzas en el cual se incorpore índices para la evaluación del departamento de cartera.
- ELEPCO S.A. deberá mejorar la comunicación interna, con el objetivo de precautelar los intereses de la misma.

## **REFERENCIAS BIBLIOGRÁFICAS**

### **LIBROS CONSULTADOS**

- AUDITORÍA, tomo I, D. Juan M. Aguirre Ormaechea, 7p, Ediciones Didáctica Multimedia S.A. Madrid-España.
- AMEZ, Fernando Martín, Diccionario de Contabilidad y Finanzas, 392 p, Editorial Cultural S.A. Edición Original, Madrid-España 1999.
- DAVALOS A. Nelson Enciclopedia Básica de Administración, Contabilidad y Auditoria, 678 p, Editorial Ecuador, 2da. Edición, Quito-Ecuador 1984.
- ZAPATA SÁNCHEZ PEDRO, “Contabilidad General” 4ª edición actualizada 2002, Quito- Ecuador.
- RAY WHITTINGTON, “Auditoría Un Enfoque Integral”, 624p, Editora Lily Solano Arévalo, 12ª edición, Bogotá –Colombia.
- FRANKLIN FINCOWSKY, “Auditoría Administrativa”, 568p, Editora Mc.GRAW –Hill Interamericana, México.
- MIGUEL CANO C., “Auditoría Forense”, 368P, Editora ECOE Ediciones, Colombia.
- Revista Española de Financiación y Contabilidad, Volumen IX, n 31, enero – abril 1980.
- SÁNCHEZ LIGIA MARIA., Auditoría al Personal Académico y Administrativo del Instituto Tecnológico Superior Aeronáutico del Cantón Latacunga período Enero-Junio 2007”.

### **DIRECCIONES DE INTERNET**

- <http://www.luisalbertolatinez.com/PaneldeAdministracion/Programas/AdminContenidos/Descargas/evidencia.pdf>
- <http://atenea.unicauca.edu.co/~gcuellar/normas.htm>
- <http://portal.imcp.org.mx/content/view/3335/200/>
- <http://www.unmsm.edu.pe/ogp/ARCHIVOS/Glosario/indc.htm>

- [http://www.sindicaturagcba.gov.ar/capacitacion03/Tem\\_PapTrab.pdf](http://www.sindicaturagcba.gov.ar/capacitacion03/Tem_PapTrab.pdf)
- [http://www.valenzuelayasociados.cl/pdfs/audl/pap\\_trab.pdf](http://www.valenzuelayasociados.cl/pdfs/audl/pap_trab.pdf)
- <http://www.secretosenred.com/articles/3288/1/EVIDENCIAS-Y-PAPELES-DE-TRABAJO/Pagina1.html>
- <http://www.geocities.com/miguelalatriza/LOSPAPELESDETRABAJOENLAAUDITORIA.htm>
- <http://www.secretosenred.com/articles/3288/1/EVIDENCIAS-Y-PAPELES-DE-TRABAJO/Pagina1.html>
- <http://fccea.unicauca.edu.co/old/tgarf/tgarfse126.html>
- [http://www.infodf.org.mx/pdfs/contraloria/guia\\_elab\\_rev\\_papeles\\_trabajo.pdf](http://www.infodf.org.mx/pdfs/contraloria/guia_elab_rev_papeles_trabajo.pdf)
- <http://fccea.unicauca.edu.co/old/tgarf/tgarfse128.html>
- <http://eva.utpl.edu.ec/door/home/home.php>

## **DECLARACIÓN DE AUTENTICIDAD Y RESPONSABILIDAD EXPRESADA**

Quien suscribe Alex Sebastián Cárdenas Arroyo portador de la cédula de ciudadanía 0502944598, libre y voluntariamente declaro que el presente tema de investigación: **“EXAMEN ESPECIAL A LA CUENTA OTRAS CUENTAS POR COBRAR DE LA EMPRESA ELÉCTRICA PROVINCIAL COTOPAXI S.A., CON CORTE A DICIEMBRE DEL 2007”**, su contenido, ideas, análisis, conclusiones y propuestas son originales, auténticas y personales.

En tal virtud son para efectos legales y académicos que se desprenden de la presente tesis es y será de mi exclusiva responsabilidad legal y académica, como autor de este proyecto de grado.

Para respetar el derecho intelectual del autor, de la misma información secundaria utilizada de materia bibliográfica se muestra el documento como pie de página.

La restante información recabada en este documento es soporte intelectual principalmente adquirido en el transcurso de mi carrera universitaria.

Atentamente,

Alex Sebastián Cárdenas Arroyo  
**AUTOR**

**ESCUELA POLITÉCNICA DEL EJÉRCITO  
SEDE LATACUNGA**

**CARRERA DE INGENIERÍA EN FINANZAS Y AUDITORÍA**

Este proyecto fue elaborado por:

**Alex Sebastián Cárdenas Arroyo**

**Coordinador de Carrera  
Académica**

**Secretaría**

Dra. Jenny Miño

Dr. Rodrigo Vaca

Latacunga, Septiembre del 2008



Aceptar la renuncia presentada por el Ing. Galo Leonidas gallo, como Miembro Principal ante el Directorio de ELEPCO S.A. por el Fondo de Solidaridad.

Dejar en suspenso hasta una próxima sesión de Junta General de Accionistas, la designación del Miembro Principal en representación del Fondo de Solidaridad ante el Directorio de ELEPCO S.A.

**Tramitado a: Presidencia  
Dirección Financiera**

**TERCER PUNTO DEL ORDEN DEL DIA.- Designación del Director Alterno en representación del Sindicato de Trabajadores al Directorio de ELEPCO S.A.**

**Junta General Extraordinaria resuelve:  
Resolución No. 003-2008**

La Junta general de Accionistas, de conformidad con el Artículo Décimo Séptimo del Estatuto Social, resuelve designar al señor CARLOS GUSTAVO TRAVEZ QUINTANA, como Director Alterno en representación del Sindicato de Trabajadores al Directorio de ELEPCO S.A.

**Tramitado a: Presidencia**

**Sesión Ordinaria de Junta General del 29 de abril del 2008**

**PRIMER PUNTO DEL ORDEN DEL DIA.- Conocimiento y aprobación de la Memoria Administrativa sobre el Ejercicio Económico del año 2007.**

**Junta General Ordinaria resuelve:  
Resolución No. 004-2008**

La Junta General de Accionistas avoca conocimiento de la resolución del Directorio de la Compañía No. 016-2008 y en ejercicio de las atribuciones concedidas en la Ley de Compañías, artículo 231, ordinal segundo, resuelve aprobar la Memoria de la Administración sobre la gestión desarrollada en el año 2007.

**Tramitado a: Dirección de Planificación  
Dirección Financiera  
Presidencia**



**SEGUNDO PUNTO DEL ORDEN DEL DIA.- Conocimiento del Informe de Auditoria Externa a los Estados Financieros del Ejercicio Económico del año 2007.**

**Junta General Ordinaria resuelve:**  
**Resolución No. 005-2008**

La Junta General de Accionistas resuelve:

- a) Dar por conocido el Informe de Auditoria Externa presentado por la firma FG CORPORATION CÍA. LTDA., sobre los Estados Financieros del año 2007.
- b) Disponer a la Administración el cumplimiento de las recomendaciones que constan en este informe.
- c) Disponer a la Administración que lleve adelante el proceso de selección para la designación del Auditor Externo para el ejercicio económico del 2008.

**Tramitado a: Dirección Financiera  
Presidencia**

**TERCER PUNTO DEL ORDEN DEL DIA.- Conocimiento y aprobación del Informe del Comisario sobre los Estados Financieros del Ejercicio Económico del año 2007.**

**Junta General Ordinaria resuelve:**  
**Resolución No. 006-2008**

La Junta General de Accionistas en base a la resolución del Directorio No. 018-2008 y en ejercicio de las atribuciones conferidas en el artículo 231 de la Ley de Compañías resuelve:

- a) Aprobar el Informe de Comisario presentado por el Eco. Angel Saltos, a los Estados Financieros del ejercicio económico del 2007.
- b) Disponer a la Administración de cumplimiento a las recomendaciones de este informe y que se presente informes trimestrales de seguimiento para conocimiento del Directorio.
- c) Disponer a la Administración la implementación de todas las normativas de austeridad pertinentes, respecto a gastos por viáticos, erogaciones no relacionadas con el giro del negocio, contribuciones voluntarias, financiamiento de obras que no tengan contraparte de los Gobiernos





- Seccionales y demás, a fin de optimizar el uso de los recursos de la Empresa.
- d) Disponer a la Administración se realicen todos los trámites para que los aportes para futura capitalización entregados por los accionistas se capitalicen.
  - e) Disponer a la Administración que presente al Directorio un Plan de Recuperación de Cartera, que incluya acciones efectivas de cobro, de carácter administrativo y legal con metas y un cronograma de ejecución, que deberá ser evaluado trimestralmente su cumplimiento.
  - f) Disponer a la Administración que inicie el proceso de selección para la designación del Comisario para el ejercicio económico 2008, para lo cual, en los términos de referencia respectivos, se deberá exigir un plan de trabajo en el que se establezca las actividades a realizar, con el respectivo cronograma para cumplir con las atribuciones y obligaciones establecidas en el Art. 279 de la Ley de Compañías además de los informes anuales sobre los estados financieros.

**Tramitado a: Dirección Financiera  
Presidencia**

**CUARTO PUNTO DEL ORDEN DEL DIA.- Conocimiento y aprobación de los Estados Financieros del Ejercicio Económico del año 2007.**

**Junta General Ordinaria resuelve:  
Resolución No. 007-2008**

La Junta de Accionistas acoge la recomendación del Directorio No. 019 y en ejercicio de la atribución conferida por la Ley de Compañías en su artículo 231, contando con las opiniones formuladas por la Auditoría Externa y Comisario sobre la razonabilidad de los Estados Financiero del año 2007, resuelve:

- a) Aprobar los Estados Financieros de ELEPCO S.A., correspondientes al ejercicio económico del 2007, dejando de responsabilidad de la administración la exactitud, veracidad, autenticidad, propiedad y legalidad de las cifras y movimientos de acuerdo a la reserva establecida en el artículo 265 de la Ley de Compañías.
- b) Disponer a la Administración que los Estados Financieros del 2007, conjuntamente con la Memoria del Administrador, el Informe de Auditoría Externa y el Informe del Comisario sean remitidos inmediatamente a la Superintendencia de Compañías.



**Tramitado a:** Dirección Financiera  
Presidencia

**QUINTO PUNTO DEL ORDEN DEL DIA.- Ratificación del pago de utilidades,**  
según Art. 97 del Código de Trabajo.

**Junta General Ordinaria resuelve:**  
**Resolución No. 008-2008**

La Junta General de Accionistas en base a lo establecido en los Art. 97 y 100 del Código del Trabajo y a lo expuesto en el Oficio No. 24-JGA-2008 resuelve ratificar lo actuado por la Presidencia Ejecutiva, respecto al pago de utilidades a los trabajadores por el ejercicio económico 2007.

**Tramitado a:** Dirección Financiera  
Presidencia

**SEXTO PUNTO DEL ORDEN DEL DIA.- Aprobación de distribución de**  
**utilidades de los accionistas.**

**Junta General Ordinaria resuelve:**  
**Resolución No. 009-2008**

La Junta General de Accionistas en base al pedido formulado por el Presidente Ejecutivo de la Empresa resuelve:

- a) Autorizar a la Administración que de las utilidades del ejercicio económico del 2007 se destine el 10% para Reserva Legal y 10% de Reserva Facultativa.
- b) Autorizar a la Administración la reinversión de las utilidades de conformidad con el artículo 37 de la Ley de Régimen del Sector Eléctrico, debiendo previamente realizar la empresa las compensaciones de deudas de los accionistas con cargo a las utilidades por contratos suscritos.

**Tramitado a:** Dirección Financiera  
Presidencia

Latacunga, 13 de mayo del 2008

  
Srta. Elsa Almeida G.  
**SECRETARÍA GENERAL**

Elaborado por: ASCA	Fecha: 1/abril/2008
Supervis. por: IB CA	Fecha: 15/abril/2008



## OPINION SOBRE LOS ESTADOS FINANCIEROS

Luego del análisis y revisión en cada una de las cuentas constantes en los Estados Financieros del Balance correspondiente al ejercicio 2006 es mi opinión que debe ser aprobado por la Junta General de Accionistas y en lo referente a las utilidades del presente ejercicio se provisione la reserva legal y facultativa en el 10% cada una, la diferencia se le disponga a la Administración proceda a repartirse los excedentes de las utilidades entre los Accionistas en forma proporcional al capital accionario, luego del cruce de deuda que se tenga con los mismos.

Además se ha podido determinar que cada una de las cuentas tiene su razonabilidad y el respaldo correspondiente, y han sido elaboradas en cumplimiento a los principios de Contabilidad generalmente aceptados.

### **\* RECOMENDACIONES \***

#### **\* RECOMENDACIÓN No. 1 \***

El Presidente Ejecutivo dispondrá al Director Financiero que la Jefatura de Tesorería y de Contabilidad concilien por lo menos una vez cada semestre el saldo contable y el físico con el objeto de no tener diferencias representativas; y de igual forma se justifique para dar de baja a documentos por cobrar del año 1990 al 2002.

#### **\* RECOMENDACIÓN No. 2 \***

El Presidente ejecutivo dispondrá al Director Financiera, Dirección Comercial y Auditoría Interna conjuntamente implementen políticas de cobro de la cuenta abonados por existir un incremento de alrededor del 13.38% en comparación al año anterior.

#### **\* RECOMENDACIÓN No. 3 \***

La Presidencia Ejecutiva deberá disponer a la Asesoría Jurídica y a la Dirección Financiera se inicien juicios para el cobro a las empresas que no han honrado sus pagos; y, en el caso de existir deudores en que resulte imposible su cobro deberá castigarse esta cuenta de conformidad con lo que dispone el Servicio de Rentas Internas, el Código de Derecho Mercantil y la Reglamentación Interna de ELEPCO S.A.



**\* RECOMENDACIÓN No. 4 \***

**A:** La Junta General de Accionistas dispondrá al Presidente Ejecutivo y al Director Financiero normar la entrega de anticipos al mandatario de la empresa exigiendo la presentación de una garantía externa que respalde el cumplimiento de pago, el incumplimiento de esta disposición será de responsabilidad pecuniaria de los Directores; Financiero y Relaciones Industriales.

**B:** El Presidente Ejecutivo pondrá a consideración del Directorio, la aplicabilidad de una reforma al reglamento de préstamos especiales que rige en la empresa a partir del 1 de noviembre del 2000 el mismo que deberá observar los Artículos 236 y 237 del Reglamento de la Ley Orgánica de Servicio Civil y Carrera Administrativa y Unificación y Homologación de las Remuneraciones del Sector Público; publicado en el Suplemento del Registro Oficial 505 del 17 de enero del 2005, siendo las instancias superiores de la empresa quienes determinen la vigencia o no de la Ley arriba mencionada en ELEPCO S.A.

**\* RECOMENDACIÓN No. 5 \***

La presidencia Ejecutiva dispondrá a la Dirección Financiera la inmediata liquidación de fondos pendientes en caso contrario se proceda con el cobro respectivo.

**\* RECOMENDACIÓN No. 6 \***

La Junta General de Accionistas dispondrá al Presidente Ejecutivo se realicen todos los trámites pertinentes para que los aportes para futura capitalización entregados por los accionistas se capitalicen de ser posible anualmente.

**\* RECOMENDACIÓN No. 7 \***

La Junta General de Accionistas dispondrá al Presidente Ejecutivo se de aplicación a las instrucciones y normas emitidas en lo referente a la austeridad de la empresa.



**\* RECOMENDACIÓN No. 8\***

- a) De conformidad al Balance de Resultados la empresa refleja utilidad que deberá entregarse a los accionistas y en el caso de tener valores pendientes por pagar a la empresa, la administración descontará lo adeudado.
- b) La empresa deberá entregar las utilidades a los accionistas de conformidad al paquete accionario una vez que los Balances sean aprobados por la Junta General de Accionistas, descontando las provisiones legales respectivas.
- c) La administración deberá cumplir lo estipulado en el Código de Trabajo en lo referente al pago de utilidades a todos los trabajadores que laboraron en ELEPCO S.A, incluyendo a los intermediados de conformidad con el Art. 97 y 100 del código de trabajo hasta el 15 de abril, debiendo darse cumplimiento en calidad de anticipo, hasta que la Junta General de Accionistas Apruebe el Balance General.
- d) La administración deberá pagar el impuesto a la renta dentro de los plazos establecidos de conformidad con la Ley de Régimen Tributario.

Latacunga, 21 de Abril del 2007

Atentamente,

**Econ. Angel Saltos Montiel**  
**COMISARIO DE ELEPCO S.A.**

c.c. Archivo  
c.c. Dirección Financiera  
c.c. Auditoria Interna

ASM/

Elaborado por: ASCA	Fecha: 1/abril/2008
Supervis. por: IB CA	Fecha: 15/abril/2008



Empresa Eléctrica Provincial Cotopaxi S.A.  
Latacunga, 29 de febrero del 2008  
Mem. No. 1580

DE: AYUDANTE CONTADOR  
PARA: JEFE DE CONTABILIDAD  
ASUNTO: NOVEDADES CONTRATOS DE ELECTRIFICACION 2008

He recibido los contratos de electrificación 2043 y 2044/2008, en los cuales se encontraron las siguientes novedades:

1. En el Contrato No.2043/2008 por Iluminación y Extensión de Red en Varios Sectores del Cantón La Maná, suscrito el **30 de septiembre del 2007** con el Municipio de la Maná, se encuentran suscritas tres letras de cambio por el valor de **\$ 7.143.33 cada una**, como usted observará la **numeración de este documento pertenece al año 2008**, por lo tanto es necesario se me indique si este convenio lo registro en el año 2007 o 2008.

Cabe mencionar que al realizar el **cruce de información de documentos por cobrar a diciembre 2007**, estas letras de cambio aparecen como sobrantes en la constatación física parcial realizada.

2. En el Contrato No. 2044/2008 por Redes de Distribución en el Sector Sigue Guanto, suscrito el **18 de abril del 2007** con el Municipio de Sigchos y el Consejo Provincial de Cotopaxi, estas instituciones se comprometen a cancelar los valores de \$ 10.000 y \$ 9.000 dólares respectivamente, al igual que el caso anterior la **numeración de este documento pertenece al año 2008**, por lo tanto es necesario se me indique si este convenio lo registro en el año 2007 o 2008.

En este contrato existe el compromiso de pago de los accionistas el cual si no se registra, incidirá en los saldos al 31 de diciembre del 2007 de la cuenta 11303 OTRAS CUENTAS POR COBRAR ACCIONISTAS y 3112 APORTES PARA FUTURA CAPITALIZACION.

**Es preocupante esta situación**, ya que puede darse el caso de que existan otros contratos, en los mismos términos y que no se registren en los ejercicios económicos correspondientes.

Además vuelvo a insistir en lo solicitado en memorando No.1130, con respecto a los contratos No. 1898-1949-1966-1967-1968-2003-2013 del año 2007, que aún no han llegado a este departamento, lo que hace imposible la suscripción del acta de constatación física de documentos por cobrar al 31-12-2007.

Por lo tanto de creerlo pertinente agradeceré a usted se digne solicitar a quien corresponda se aclaren cuanto antes estas novedades.

Atentamente,

Teresa J. Erazo L.  
AYUDANTE CONTADOR



**ELEPCO**

Empresa Eléctrica Provincial Cotopaxi S.A.

Latacunga, 10 de marzo del 2008

Mem. No. 1859

DE: AYUDANTE CONTADOR  
PARA: JEFE DE CONTABILIDAD  
ASUNTO: CUENTAS POR COBRAR ACCIONISTAS

Durante el año 2007 se han suscrito varios convenios de electrificación con los diferentes accionistas de la empresa, en algunos de ellos se financian a través de la firma de letras de cambio que son registradas en la cuenta 111 DOCUMENTOS POR COBRAR y en otros casos se definen plazos de pago sin firma de documentos, o se hace constar que se cancelarán a la firma de los diferentes contratos, particular este que no se cumple y se registra a la cuenta 11303 OTRAS CUENTAS POR COBRAR ACCIONISTAS, por lo tanto me permito informar a usted las deudas de los accionistas al 31 de diciembre del 2007.

**CUENTAS POR COBRAR**

Municipio de Salcedo	Cont.2002/07	64.500.04
Municipio de La Maná	Varios Convenios	67.668,29
Municipio de Sigchos	Varios Convenios	11.665.83

**DOCUMENTOS POR COBRAR**

Municipio de Pangua	Varios Convenios	35.770.43
Municipio de Pujili	Varios Convenios	32.500.00
Municipio de Salcedo	Varios Convenios	40.202.28
Municipio de Saquisilí	Varios Convenios	78.550.96
Municipio de La Maná	Varios Convenios	21.469.18
Municipio de Sigchos	Varios Convenios	54.211.46

Particular que hago de su conocimiento para que de creerlo pertinente se solicite la cancelación de estos valores.

Atentamente,

Teresa J. Erazo L.  
AYUDANTE CONTADOR



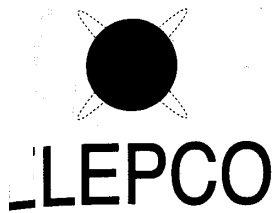

Empresa Eléctrica Provincial Cotopaxi S.A.  
Memorando Nro. 2807-DC-2005

**PARA** : PRESIDENTE EJECUTIVO  
**DE** : DIRECTOR COMERCIAL  
**FECHA** : 2005 ABRIL 19

**ASUNTO** : CUENTAS POR COBRAR

Adjunto sírvase encontrar el acta de trabajo conjuntamente con los señores : Dr. Pablo Cafizares, Dr. Xavier Aldaz, Ing. Sixto Rosas y el Suscrito; con quienes venimos reuniéndonos a partir del 8 de julio del 2004 con el objeto de coordinar los trámites necesarios para buscar resultados a varias cuentas por cobrar, las más importantes detallamos a continuación:

**1.- RADIO STEREO QUEVEDO**

A transcurrido un año y el Dr. Xavier Aldaz, Asistente Jurídico viene ofreciendo los trámites legales; sin embargo a la presente fecha no tenemos resultados favorables para ELEPCO S.A.

**2.- PLANTEL AVICOLA SAGUATO A**

A transcurrido cuatro años, desde el 14 de septiembre del 2001 con memorando N°. 4432-JCA-2001 y el Dr. Xavier Aldaz, Asistente Jurídico viene ofreciendo la elaboración de un convenio para la transferencia de redes; sin embargo a la presente fecha no tenemos resultados favorables para ELEPCO S.A.

**3.- FLORICOLA FLOLASA**

Según la Dirección Financiera debemos rehacer el convenio.

**4.- CUENTAS INCOBRABLES**

A transcurrido dos años y el Dr. Xavier Aldaz, Asistente Jurídico viene ofreciendo en la depuración de las cuentas incobrables según el reglamento para baja de planillas; sin embargo a la presente fecha no tenemos resultados favorables para ELEPCO S.A.

**5.- PRESENTACIÓN DE DEMANDAS**

A transcurrido cuatro años desde el 14 de septiembre del 2001 con memorando N°. 4432-JCA-2001 y el Dr. Xavier Aldaz, Asistente Jurídico viene ofreciendo en la presentación de las demandas para la Empacadora-Procesadora La Libertad, Tiliflor, La Cienega, Veranoflor, Fausto Terán y Fiolasa; sin embargo a la presente fecha no tenemos resultados favorables para ELEPCO S.A.

Como podemos observar no existe el apoyo Jurídico que requiere la Empresa en los momentos oportunos; motivo por el cual debemos analizar una solución seria y conveniente para los intereses de ELEPCO S.A.

Elaborado por: ASCA	Fecha: 2-mayo-2008
Supervisado por: IB y CA	Fecha: 16-mayo-2008





Particular que pongo en su conocimiento para los fines consiguientes.

Atentamente,

Gustavo Vásquez L.  
**INGENIERO ELECTRICO**  
**DIRECTOR COMERCIAL**

SGV/Inca.  
c.c. D. Financiera  
J. Auditoría Interna



Memorando N° 1895-AJ-2007

PARA: AUDITORIA INTERNA  
DE: ASESORIA JURIDICA  
FECHA: Marzo 5, 2008

ASUNTO: INFORMACIÓN RECOMENDACIONES AUDITORIA

Dando contestación a su atento pedido constante en el memorando No. 1660-AI-2008 y que tiene relación con el seguimiento de recomendaciones emitidas por el Comisario revisor y Auditor Externo del particular me permito indicar:

1. - Memorando No. 818-AI-2008, recomendación No. 3, del informe del Comisario revisor, la administración procedió a encargar a la Dra. Laura Guamushig, a fin de depurar la cartera y sobre la base de la documentación que pueda ser susceptible de demanda iniciar las acciones.

Paralelamente, en los casos de mayor cuantía se han iniciado procesos como el actuado en contra de Textiles Río Blanco, bajo el patrocinio del Dr. Pablo Cañizares, el mismo que se encuentra con sentencia ejecutoriada. En el caso de la Empresa Tiliflor, actualmente se ha suscrito el convenio de pago con Agrinag y todas las obligaciones que se encuentran de plazo vencido, en la actualidad se encuentra bajo la responsabilidad del Abogado externo Diego Olalla, es de resaltar que en los ejercicios 2006 y 2007 se contaron con el patrocinio de dos abogados externos como es el caso del Ab. Jorge Freire y Dr. Edmundo Alvarez, sin resultados.

2.- Memorando No. 899-AI-2008, Resolución de Directorio Nro. 26, de 4 de octubre del 2007, iniciar acciones jurídicas para la anulación del contrato de compra venta de energía firmado con Termoriente.

En primer término como el CONELEC resolvió la terminación de la concesión a la firma Termoriente y siendo así ya no subsistiría consecuentemente el contrato firmando entre Termoriente y las empresas distribuidoras como ELEPCO S.A., debemos esperar se resuelva este proceso que se encuentra en el Tribunal Constitucional, como antecedente se conoce que Termoriente demandó la nulidad de la Resolución y en primera instancia conoció el Juzgado de lo Civil de Sucumbios, el mismo que sentenció dando la razón a Termoriente y en última instancia se encuentra para resolver en el Tribunal Constitucional.

Por la complejidad del asunto ya que hay cláusulas compromisorias es menester y conveniente para los intereses de la Empresa ver el resultado del proceso referido.

Elaborado por: ASCA	Fecha: 2-mayo-2008
Supervisado por: IB CA	Fecha: 16-mayo-2008

3.- Memorando No. 900-AI-2008, Resolución de Junta de Accionistas Nro. 10 de 26 de abril del 2007, respecto a trámites para el aumento de capital al 31 de diciembre del 2007, participo que con la Dirección Financiera se ha emprendido el trámite correspondiente de conciliaciones de valores que corresponden a los Municipios, previa le realización de la minuta correspondiente del aumento de capital. En trámite.

4.- Memorando No. 923-AI-2008, Salvedad No. 4 del dctamén de auditoria externa a los estados financieros, frente a la obligación pendiente de la Compañía SIDERCOL. Conoció la Juanta General de Accionistas y determinó que exista un pronunciamiento jurídico por parte del Fondo de Solidaridad para proceder con lo pertinente. En trámite

Particular que pongo en su conocimiento para los fines pertinentes.

Atentamente,

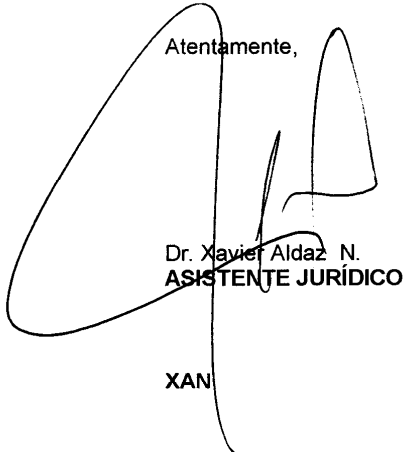

Dr. Xavier Aldaz N.  
ASISTENTE JURÍDICO

XAN

Elaborado por: ASCA	Fecha: 2-mayo-2008
Supervisado por: IB CA	Fecha: 16-mayo-2008

Empresa Eléctrica Provincial Cotopaxi S.A.  
al 31 de diciembre del 2007  
Cheques Protestados

Anexo 7.1



DE: AYUDANTE CONTADOR  
PARA: JEFE DE CONTABILIDAD  
ASUNTO: CUENTA 113.06.-OTRAS CUENTAS POR COBRAR EMPLEADOS Y TRABAJADORES (ING. SIXTO ROSAS).

Revisados los libros auxiliares de la cuenta 113.06 Cuentas por cobrar empleados y trabajadores, a cargo del Ing. Sixto Rosas con corte al 31 de diciembre del 2007, se encontraron las siguientes novedades:

CONCEPTO.	VALOR
Detector de Billetes falsos retirados de bodega el 10-12-02	33.60
UPS, retirado de bodega para la Coop. 9 de Octubre según e/b 5154 – EGR-920-2920	271.41
Cheque protestado en la cuenta corriente del FIDEICOMISO de Elepco S.A., el 13 de noviembre del 2003, según nota de débito 3180	132.49
Cheque protestado en la cuenta corriente del Fideicomiso de Elepco S.A., en enero del 2005, correspondiente al cliente 59976 Herrera Ramírez Mario	58.39
Cheque protestado cuenta corriente Fideicomiso de Elepco S.A., en junio del 2006.	41.16
Cheque protestado cuenta corriente Fideicomiso de Elepco S.A., en julio del 2006.	415.57
Cheque protestado cuenta corriente de Elepco S.A., en julio del 2006.	18.16
Cheque protestado cuenta corriente Fideicomiso de Elepco S.A., en febrero del 2007. Cancelado en enero 2008	314.83
Cheque protestado cuenta corriente de Elepco S.A., en julio del 2007.	245.19
Cheque protestado cuenta corriente Fideicomiso de Elepco S.A., en septiembre del 2007.	300.00
Cheque protestado cuenta corriente de Elepco S.A., en septiembre del 2007.	496.19
Cheque protestado cuenta corriente Fideicomiso de Elepco S.A., en noviembre del 2007. Cancelado en enero-2008	4.294.47
Cheque protestado cuenta corriente Fideicomiso de Elepco S.A., en noviembre del 2007. Cancelado en enero-2008	214.60
Cheque protestado cuenta corriente Fideicomiso de Elepco S.A., en diciembre del 2007. Cancelado en enero-2008	517.34
<b>TOTAL</b>	<b>7.353.40</b>

Particular que hago de su conocimiento para que se digno disponer lo pertinente al respecto.

Atentamente,

Teresa J. Erazo L.  
AYUDANTE CONTADOR



Latacunga, 19 de febrero del 2004  
Mem. Nro. 962 - C G - 2004.

DE: JEFE DE CONTABILIDAD  
PARA: DIRECCIÓN FINANCIERA  
ASUNTO: CUENTA 113.06.-OTRAS CUENTAS POR COBRAR EMPLEADOS Y TRABAJADORES

ATENCION: AUDITORIA INTERNA

Revisados los libros auxiliares de la cuenta 113.06 Cuentas por cobrar empleados y trabajadores con corte al 31 de diciembre del 2003, hemos podido encontrar las novedades que se detallan a continuación, algunas de éstas se han comunicado por varias ocasiones, sin que hasta la presente fecha se haya dado solución a las mismas.

ROL #	NOMBRE Y CONCEPTO	VALOR
028	<b>Rubio Alfonso.</b> - Transformador retirado de bodega para mantenimiento y robo de materiales 148.18 Luminaria de Sodio 70W retirada de bodega en Febrero del 2002 no reingresadas 83.38 Vuelto de viáticos no entregado 10.30	241.86
031	<b>Fabián Freire.</b> - Sustracción de ropa de trabajo en la ciudad de Quito y una máquina de escribir en la ciudad de Quito	20.34
037	<b>Solís Rubén.</b> - Valor de gastos no devueltos de comisión de servicios según diario 80-41 de diciembre del 2003	30.00
054	<b>Vásquez Gustavo.</b> - Egreso de bodega de caja metálica y base socket retirados de bodega en febrero-2001 25.83	25.83
055	<b>Fausto Orquera.</b> - Por pérdida de una calculadora casio, y robo en junio de 1989 de un microcomputador 74,05 Retiro de bodega un tablero metálico en mayo 2002 263.60	337.65
056	<b>Villacis María de Lourdes.</b> - Por robo en junio de 1989 de una máquina de escribir Brother CE 700	6.44
069	<b>Quishpe Acosta Fausto.</b> - Valor correspondiente a 2 mesas metálicas con fórmica retiradas de bodega en septiembre y no reingresadas	10.00
072	<b>Vásquez Bastidas Eduardo Patricio.</b> - Valor no descontado de préstamo para teléfonos celulares entregado con orden de pago # 1469 de julio/02	44.52
084	<b>Bastidas Gutiérrez José.</b> - Robo de un retroproyector del INECEL en la ciudad de Quito en octubre de 1986	19.49
087	<b>Trávez Quintana Carlos.</b> - Valor no descontado de préstamo para teléfono celular entregado con orden de pago nro. 1469 de julio del 2002	44.52

Empresa Eléctrica Provincial Cotopaxi S.A.  
al 31 de diciembre del 2007  
Deudas de Trabajadores

Anexo 8.2



090	<b>Villacís Hidalgo Marcelo.-</b> Fondo mantenimiento S/E El Calvario no liquidado 150 mts cable triplez ACSR nro. 3 retirado de bodega	500.00 61.85	561.85
102	<b>Corrales Alvarez Luis.-</b> Sobrante de gastos de comisión no devuelto según diario 80-46 de octubre 2003		25.00
104	<b>Miguel Chiriboga.-</b> Reflector de luz blanca halógeno retirado de la bodega con egreso nro. 4919 del 6 de octubre de 1993 el mismo que fue sustraído.		29.84
108	<b>Almache Neris Manuel Mesías.-</b> Valores no depositados en recaudación de 30 de julio 2003		3.00
119	<b>Basantes Espinel Augusto.-</b> Materiales retirados de bodega el 27 de noviembre del 2003 no reingresados a bodega		2.993.74
120	<b>Pacheco César.-</b> Entrega de 20 cinturones antilumbago en el mes de diciembre del 2002, mediante orden de pago 2952 30 Ternos térmicos retirados de bodega en marzo 2003	312.19 1.843.97	2.156.16
131	<b>Caizapanta Nogales Jorge.-</b> Registro materiales retirados de bodega en los meses de octubre y noviembre del 2003 los cuales no están justificados.		4.497.04
137	<b>Teresa Páez.-</b> Valor correspondiente al robo efectuado a la empresa en el mes de junio de 1989		211.38
152	<b>Albán Medina Augusta.-</b> Valor faltante al 31 de diciembre del 2003 correspondiente a un llave de pico 2"		42.41
157	<b>Erazo Laverde Teresa.-</b> Faltante liquidacion IVA al Servicio de Rentas Internas		158.90
159	<b>Tejada María Eugenia.-</b> Valor de 1 papelera metálica no ingresada a bodega		1.45
160	<b>Bourgeat Terán Salomé.-</b> Valor correspondientes a materiales recibidos y no descontados a través de roles de pago		48.07
166	<b>Ramiro Olivo.-</b> Faltante de 300 mts de cable de cobre aislado 1/0 Se encuentra la causa legal con sobreseimiento provisional. Material retirado de bodega y no reingresado	23.01 19.72	42.73
167	<b>Mónica Jurado.-</b> Robo de una máquina de escribir eléctrica sustraída en el mes de junio de 1989 en robo a la empresa		6.82
204	<b>Díaz Bassantes Iván.-</b> Carpa de 2 x 2 retirada de bodega en el mes de noviembre y no reingresado		22.00
210	<b>Segundo Anselmo Parra.-</b> Faltante al 31 de diciembre de 1998 y faltante al 04 de abril de 1999		1.085.05



234	<b>Fernando Culqui.</b> - 2 postes de hormigón retirados de bodega el 19 de enero de 1994 según egreso nro. 5920 para instalar en el Colegio de Angamarca, y arreglo de trepadoras según o/p 2056- Nov.00	558.47
235	<b>Iturralde Hernán.</b> - Valores que tiene que justificar por retiro de materiales de la bodega según el siguiente detalle: Retiro de materiales instalación provisional E/B 482-350, para la S/E Mulaló que no fueron reingresados en su totalidad	101.14
239	<b>Guerrero Rodrigo.</b> - Valor descontado en menos en planilla de consumo de energía de septiembre 2002 según diario 80-105 de diciembre 2002.	4.51
290	<b>Gallardo Álvarez Wilson.</b> - Valor a su cargo por los siguientes conceptos: Teléfono celular a su cargo diario 8-23 ago/99	113.74
319	<b>Sánchez Molina Gonzalo.</b> - Valor descontado en menos planilla del mes de abril del 2002	2.25
325	<b>Jiménez Edgar.</b> - Registra los siguientes conceptos: 1 Computador retirado de bodega en abril del 2000 5 Cinturones de seguridad retirados en oct.2002 4 Cinturones de seguridad retirados en oct.2002 Máquina de escribir eléctrica e/b en junio 2002 1 carpa de 4.50 x 2.50 e/b en abril 2002	100.56 70.55 41.60 35.35 59.00 307.06
330	<b>Medina Franklin.</b> - El citado señor tiene a su cargo los siguientes conceptos: Medidor puesta a tierra 05M0802003 sep-2001 Faltante de materiales no reingresados en orden de trabajo 54/2003	4.118.00 1.126.14
333	<b>Tapia Manotoa Edison.</b> - Aporte individual no descontado en retroactivo sueldos	18.70
366	<b>Saavedra Acosta Carlos.</b> - Valor de materiales retirados de bodega 2 Reflectores de Sodio 2 Reflectores Duro 100 Faltante órdenes de trabajo 106/02	739.20 9.01 6.45 754.46
381	<b>Claudio Gallo Edwin .</b> - Valor que adeuda por los siguientes conceptos: Préstamo adquisición celular Carpa de 2 x 2 retirada de bodega Amplificador retirado de bodega	55.72 22.00 7.00 84.72
384	<b>Chiluiza Reyes Rocío.</b> - Registro faltante escritorio metálico	13.33
389	<b>Flores Ripalda Marcelo.</b> - Valores hechos de cargo del citado Sr. por no presentación de información para declaración de IVAS percibidos en los meses de enero a agosto 2003	75.58

Empresa Eléctrica Provincial Cotopaxi S.A.  
al 31 de diciembre del 2007  
Deudas de Trabajadores

Anexo 8.4



397	<b>Cáceres Mariana.</b> - Valor que adeuda por los siguientes conceptos		
	Préstamo para adquisición de teléfono celular	44.52	
	Depósito en menos comp. 24-01-03	17.00	
	Valores por no presentación de información para Declaración de IVAS percibidos en los meses de enero a agosto 2003	75.57	137.09
398	<b>Arcos Parra Manuel.</b> - Valor no descontado por préstamo para adquisición de celular		44.52
450	<b>Racines Jaime.</b> - Equipo de Computación retirados de bodega en junio 2001 según Mem Nro. 1153- DRI-02	441.72	
	Materiales retirados de bodega en mayo 2003	4.764.78	
	Materiales retirados de bodega en Octubre 2003	80.00	5.286.50
491	<b>Aldaz Naranjo Xavier.</b> - Planillas retiradas de la ventanilla # 2 mediante acta suscrita el 30 de julio de 1996	44.24	
	Compromiso arreglo vehíc. o/p 2028 dic-00	340.00	
	Valor que no entrega en liquidación fondo legalización escrituras Terrenos para antenas del Putzalahua	15.60	399.84
557	<b>López Mauricio.</b> - Valores registrados a su cargo por diferentes conceptos:		
	Depósito en menos 04-09-03	7.93	
	Anulación de comp de ing., 2610693	11.95	19.88
616	<b>Herrera Campaña Orlando.</b> - Faltante de materiales al 31 de diciembre de 1996 en el inventario de bodega	4.991.42	
	Pago Abogados para causa legal en su contra	1.120.00	6.111.42
629	<b>Gallardo G. Miguel.</b> - Valor no descontado por préstamo para adquisición de teléfono celular	44.52	
	Devolución duplicada de valores a su favor	5.94	50.46
680	<b>Paredes Luis.</b> - Registro materiales retirados de bodega en noviembre del 2003 para stock por cierre de bodegas.		5.905.20
697	<b>Romero Ledesma Angel.</b> - Valor no liquidado de fondo de caja chica, a cargo de la Srta. Susana Gavilánez		5.00
710	<b>Almeida Granja Elsa.</b> - Fondo no liquidado de atención al Gerente del Fondo de Solidaridad con orden de pago 1703-1792 del mes de agosto 2002	1.100.00	
	Valor no descontado de ropa de trabajo año 2002	16.84	1.116.84
714	<b>Econ. Francisco Caicedo Ch.</b> Protestados.- N/ d CH. Prot. Telecuatro Guayaquil	Mem. Nro. 5977 DF 02	7.25
724	<b>Garzón Caicedo Cristian.</b> - Valor de fondo entrega para equipos eléctricos no liquidados según diario 80-129 de diciembre del 2003		200.00
725	<b>Endara Salomé.</b> - Valor no descontado por préstamo uniformes deportivos en el mes de septiembre del 2003		19.00
730	<b>Carrillo Alejandro.</b> - Valores correspondientes a comisión y caja chica no liquidadas		22.40



Empresa Eléctrica Provincial Cotopaxi S.A.  
al 31 de diciembre del 2007  
Deudas de Trabajadores

Anexo 8.5



739	<b>Vela Fabricio.-</b> Préstamo uniformes deportivos no descontado en octubre 2001		40.00
758	<b>Rojas Ramiro.-</b> Pérdida de radio motorola	410.00	
	Pérdida de telémetro digital marca Bushnell	680.00	1.090.00
766	<b>Estrella Francisco.-</b> Carpa retirada de bodega en el mes de noviembre 2003 y aún no reingresada		22.00
9006	<b>Naranjo Marco.-</b> Valor correspondiente a planillas no encontradas en constatación física al 01-07-03		35.16
9010	<b>Lema Pedro.-</b> Valor de planillas no encontradas en toma física al 31 de octubre del 2003		11.56
9023	<b>Egas Espinoza Sebastián.-</b> Faltante al 31 de octubre del año 2000	539.42	
	Faltante en acta al 23 de abril del 2001	2.07	
	Depósito en menos recaudación agosto-01	0.11	
	Planillas no encontradas en const física al 31 de octubre 01 para recaudación en línea	326.10	
	Valor no depositado en recaudación del 23 de octubre del 2002	98.33	
	Faltante depósito del 6 de agosto 2003	8.20	
	Préstamo uniformes deportivos	25.00	
	Anulación comprobante de ingreso Nro. 2571645	25.00	1.024.23
9033	<b>Guanotuña José.-</b> Faltante detectado al 28 de febrero del 2001		866.50
9054	<b>Toro Verónica.-</b> Faltante en caja y préstamo uniformes deportivos		17.12
9060	<b>Vigialarma.-</b> Materiales entregados en acta de entrega recepción a la compañía de seguridad según el siguiente detalle: Escritorio de madera de 4 gavetas Sillón metálico ejecutivo Archivador metálico 4 gavetas		12.40
9064	<b>Castillo Mirian.-</b> Préstamo para uniformes deportivos no descontado al personal de auxilios empresariales.		19.00
9068	<b>Jácome Paca.-</b> Interés y multas en declaración de acta sustitutiva de IVAS percibidos		0.62
9069	<b>Coop. 9 de Octubre.-</b> Faltante en constatación física al 31 de diciembre 2003		1.85
9084	<b>Umajinga Raúl.-</b> Depósito en menos recaudación del 02-08-03		44.11
9090	<b>Mera Víctor.-</b> Valor entregado como préstamo no descontado en roles de pago		60.00



Es de anotar Sr. Director Financiero que en este detalle de valores pendientes de cobro aún no se encuentran contabilizados otros registros que se producen por análisis de libros auxiliares de otras cuentas, particular que lo estaremos comunicando oportunamente para el descuento respectivo.

Atentamente,

  
Ing. Giovanni Reyes P  
JEFE DE CONTABILIDAD



Latacunga 11 de junio. 2008  
Memorando N°-4292-JP-2008

PARA: Dr. Víctor Mera AUDITOR INTERNO

ASUNTO: PERSONAL QUE LAVORA EN LA INSTITUCIÓN

Dando contestación al memorando N°4109 suscrito por el Dr. Víctor Mera solicitando, la certificación del personal que se encuentran laborando en esta Institución. Las personas que laboran en esta Empresa hasta la presente fecha son las que a continuación detallo:

N°	NOMBRES
01	Guano Taipicaña Julio
02	Solís Arcos José Rubén
03	Vásquez Bastidas Eduardo
04	Changüí Panchi César Augusto
05	Trávez Quintana Carlos Gustavo
06	Villacís Hidalgo Edgar Marcelo
07	Chacón Gallo Alonso Rodrigo
08	Calero Guileazo José María
09	Bassantes Espinel Augusto Rolando
10	Pacheco Herrera César Augusto
11	Ortega Gaete Marco Antonio
12	Iturralde Albán Xavier Hernán
13	Tovar Garzón Carlos Germánico
14	Gallardo Álvarez Wilson
15	Cando Salme Miriam del Rosario
16	Alcoer Estrella Luis Humberto
17	Jiménez Sarzosa Edgar Alonso
18	Medina Salazar Franklin



19	Mena Venegas Iván Oswaldo
20	Paucar García Ricardo
21	Rosas Coba Sixto Catón
22	Albán Medina Augusta
23	Ávila Zapata Yolanda Judith
24	Guayta Benavides Holger
25	Jaramillo Muñoz Paulina
26	Parra Porras Segundo Anselmo
27	Herbas Pedro Pablo
28	Cañizares Albuja Nancy
29	Cáceres Sánchez Mariana de Jesús
30	Arcos Parra Manuel Casimiro
31	Pérez Mena Marcos Guillermo
32	Racines Cabrera Jaime Marcelo
33	Matute Villavicencio Holger
34	Chanatasig Chanatasig Luis
35	Saabedra Acosta Carlos Eduardo
36	Solis Olivo Hilda Patricia
37	Tapia Mora Martha Patricia
38	Paredes Ortiz Luis
39	Tovar Villacís Byron Germánico
40	Almeida Granja Elsa Cecilia
41	Reyes Pichucho Germánico
42	Tapia Sarzosa Amparo
43	Peñaherrera Jaramillo David Alberto
44	Carrillo Ordoñez Jéssica
45	Castro Chiriboga Lorena
46	Carrillo Cordero Nuvia Anabel
47	Villaroel Terán Rody
48	Egas Espinosa Sebastian
49	Garzón Ulloa Paul Alberto
50	Cláudio Gallo Edwin Germán
51	Flores Ripalda Marcelo
52	Aldaz Naranjo Xavier Humberto
53	Viteri Hernández María Verónica
54	Molina Paredes Guido Humberto
55	López Quispe Mauricio
56	Calle Cuenca Henry
57	Olalla Trujillo Williams
58	Cevallos Carvajal Carlos Gustavo
59	Cevallos Jiménez Emilyn



60	Torres Naranjo Lorena
----	-----------------------

Atentamente,

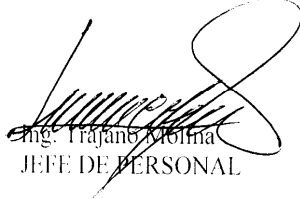

Mg. Tránsito Molina  
JEFE DE PERSONAL