



ESPE
UNIVERSIDAD DE LAS FUERZAS ARMADAS
INNOVACIÓN PARA LA EXCELENCIA

Maestría en Defensa y Seguridad mención Estrategia Militar

TEMA:

“Estudio prospectivo del narcotráfico y delitos conexos y su incidencia en la seguridad interna del Ecuador”.

TUTOR

TCRN DE EM MSC. GERMÁN BRAVO TERÁN





ESPE

UNIVERSIDAD DE LAS FUERZAS ARMADAS
INNOVACIÓN PARA LA EXCELENCIA

SUMARIO

1. Planteamiento del problema
2. Enunciado del problema
3. Preguntas de investigación
4. Justificación de la investigación
5. Objetivos general y específicos
6. Marco teórico
7. Metodología
8. Resultados de la investigación
9. Análisis de los resultados
10. Conclusiones



PLANTEAMIENTO DEL PROBLEMA

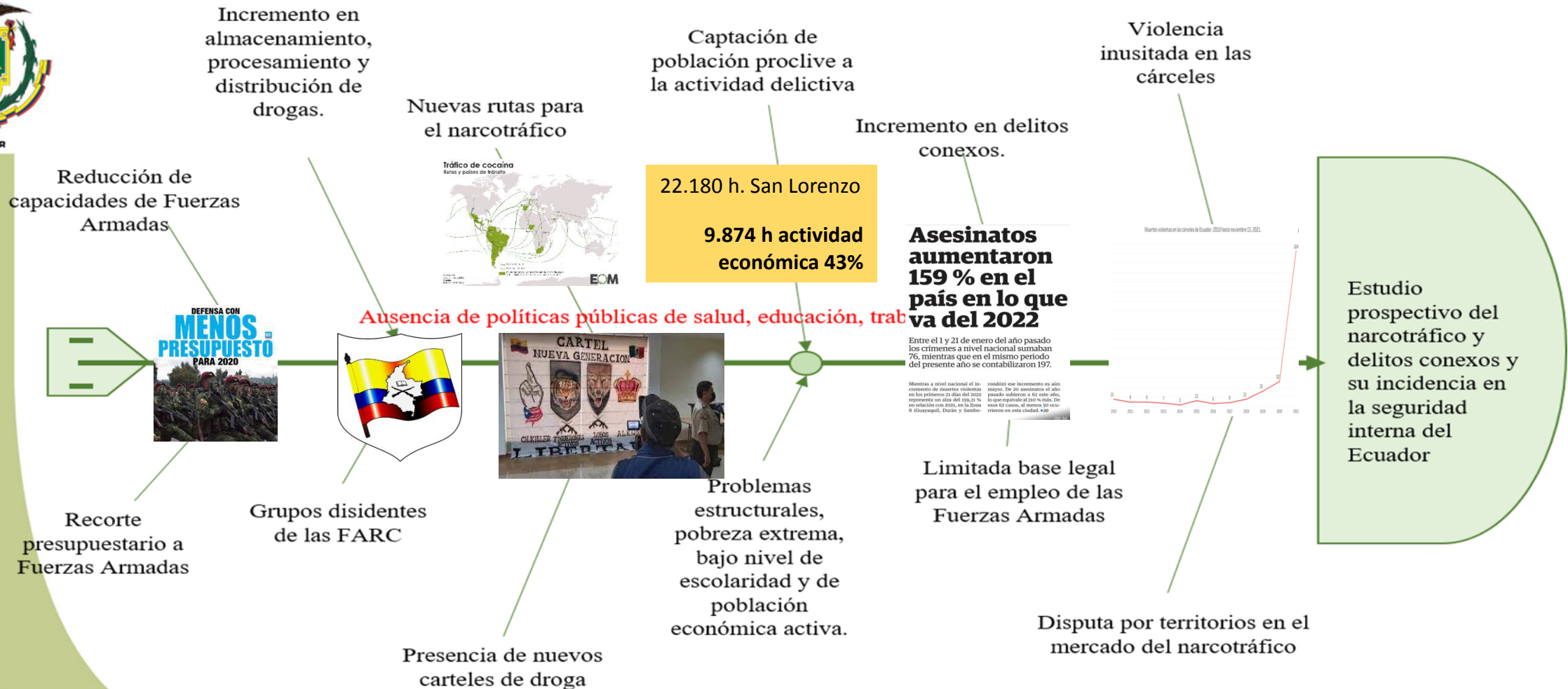

ENUNCIADO DEL PROBLEMA



FINNANCIAN

Tercerización grupos delincuenciales, Choneros, Chonekiler, Tiguerones

CONASIF

Sin resultados



NARCO TRÁFICO

1.200 TON PRODUCE COLOMBIA

450 PRODUCE NARIÑO Y PUTUMAYO

250 TON INGRESA AL ECUADOR
INSEGURIDAD

CARCELES, SECUESTROS, SICARIATOS Y ATENTADOS

Asesinatos aumentaron 159 % en el país en lo que va del 2022

Entre el 1 y 21 de enero del año pasado los crímenes a nivel nacional sumaban 76, mientras que en el mismo periodo del presente año se contabilizaron 197.

Mientras a nivel nacional el incremento de muertes violentas en los primeros 21 días del 2022 representa un alza del 159,21 % en relación con 2021, en la Zona 8 (Guayaquil, Durán y Samborombón) ese incremento es aún mayor. De 20 asesinatos el año pasado subieron a 62 este año, lo que equivale al 210 % más. De esos 62 casos, al menos 50 ocurrieron en esta ciudad. *20

ALMACENADOR

PRODUCTOR

DISTRIBUIDOR

ENUNCIADO DEL PROBLEMA



Nivel de violencia año_2022

8,28 Tasa de Homicidios Intencionales por cada 100 mil habitantes a NIVEL NACIONAL.

TIPO DE MUERTE	Del 1 ene al 12 may 2021	Del 1 ene al 12 may 2022	Variación porcentual	Variación absoluta	Peso % año 2022
ASESINATO	630	1.354	⊗ 115%	724	91%
HOMICIDIO	87	90	⊗ 3%	3	6%
FEMICIDIO	29	30	⊗ 3%	1	2%
SICARIATO	6	16	⊗ 167%	10	1%
TOTAL HI	752	1.490	⊗ 98%	738	100%



Tipo de Violencia

77% 1.144

Violencia Criminal



23% 346

Violencia Interpersonal

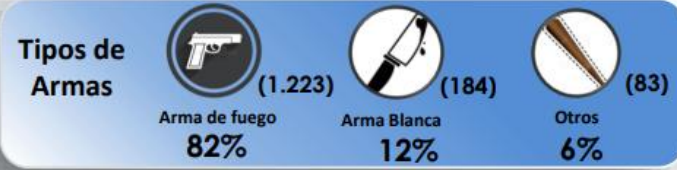

Edades Víctima Año 2022

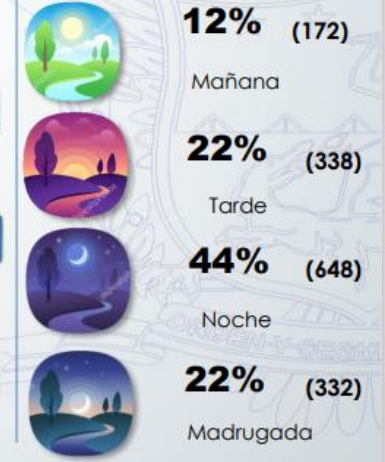

ENUNCIADO DEL PROBLEMA



Subzonas de mayor incremento por Violencia Criminal

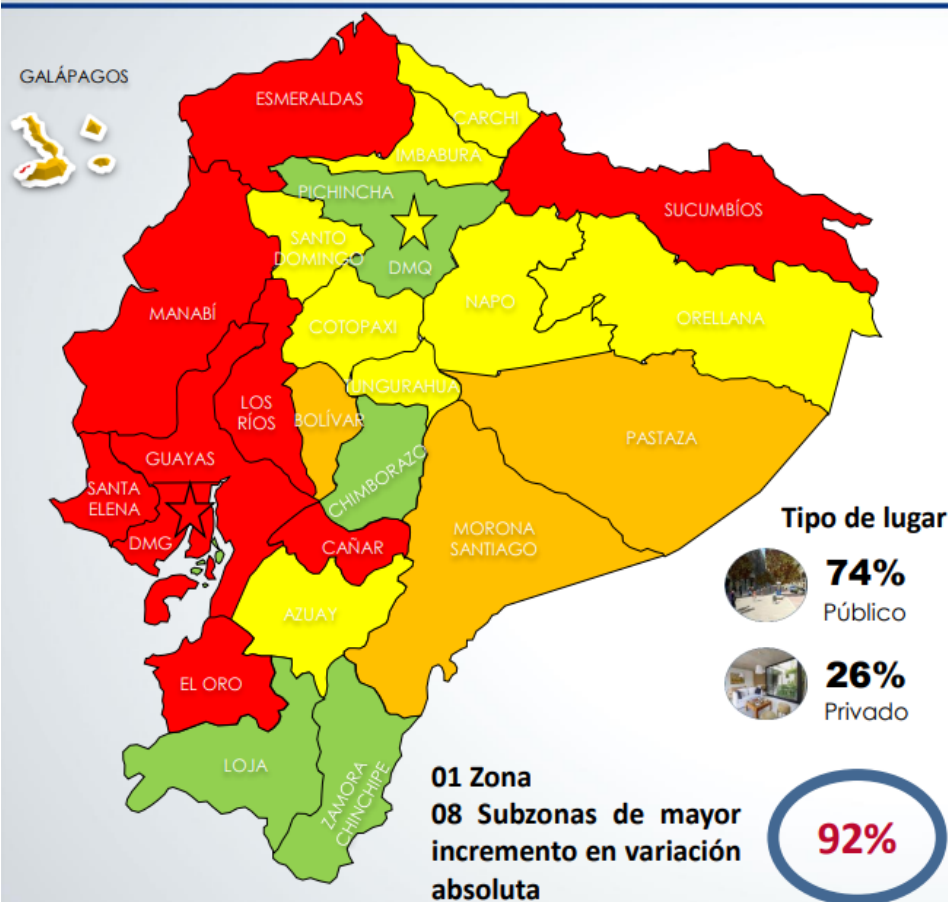

VIOLENCIA CRIMINAL SUBZONA	Del 1 ene al 12 may 2021	Del 1 ene al 12 may 2022	Variación porcentual	Variación absoluta	Peso_2022
DMG	154	452	⊗ 194%	298	39%
ESMERALDAS	25	131	⊗ 424%	106	11%
MANABÍ	42	115	⊗ 174%	73	10%
GUAYAS	64	132	⊗ 106%	68	12%
LOS RÍOS	30	76	⊗ 153%	46	7%
EL ORO	41	66	⊗ 61%	25	6%
SUCUMBÍOS	8	30	⊗ 275%	22	3%
SANTA ELENA	5	25	⊗ 400%	20	2%
CAÑAR	12	25	⊗ 108%	13	2%
CRS	1	12	⊗ 1100%	11	1%
AZUAY	3	12	⊗ 300%	9	1%
STO DOMINGO	13	18	⊗ 38%	5	2%
DMQ	14	18	⊗ 29%	4	2%
IMBABURA	0	4	⊗ 400%	4	0%
NAPO	0	4	⊗ 400%	4	0%
ORELLANA	0	4	⊗ 400%	4	0%
TUNGURAHUA	1	4	⊗ 300%	3	0%
ALTA MAR	4	6	⊗ 50%	2	1%
CARCHI	0	1	⊗ 100%	1	0%
COTOPAXI	2	3	⊗ 50%	1	0%
BOLÍVAR	3	3	⊕ 0%	0	0%
MORONA SANTIAGO	1	1	⊕ 0%	0	0%
PASTAZA	1	1	⊕ 0%	0	0%
PICHINCHA	3	2	⊕ -33%	-1	0%
CHIMBORAZO	2	0	⊕ -100%	-2	0%
ZAMORA CHINCHIPE	2	0	⊕ -100%	-2	0%
TOTAL HI	431	1.145	⊗ 166%	714	100%

ENUNCIADO DEL PROBLEMA



Homicidios intencionales Casos múltiples año 2022



SUBZONAS	CASOS	VÍCTIMAS
DMG	52	122
ESMERALDAS	15	43
MANABÍ	15	40
GUAYAS	14	32
LOS RÍOS	13	27
EL ORO	11	23
SUCUMBÍOS	6	21
DMQ	4	10
CAÑAR	4	9
SANTA ELENA	3	6
STO DGO DE LOS TSÁCHILAS	2	4
CARCHI	1	4
NAPO	1	4
AZUAY	1	2
TUNGURAHUA	1	2
TOTAL GENERAL	143	349

143 Casos múltiples

349 Víctimas

Tipo de violencia

88% Criminal
Público 68%
Privado 32%

12% Interpersonal
Público 69%
Privado 31%

DISTRITOS	HI 2022	PESO_%
QUEVEDO	6	14%
HUAQUILLAS	6	14%
CALDERÓN	4	10%
MONTÚFAR	4	10%
SAN LORENZO	3	7%
PASAJE	3	7%
SUR - DMG	2	5%
DURÁN	2	5%
PUEBLOVIEJO	2	5%
CUENCA SUR	2	5%
EUGENIO ESPEJO	2	5%
ELOY ALFARO - ESM	2	5%
9 DE OCTUBRE	2	5%
PROGRESO	2	5%
TOTAL	42	100%

Día y hora

43% Jueves - domingo
44% de 18H00 a 23H00

Lugar del hecho

68% Espacio público

Tipo de arma

94% Arma de fuego

Motivación

56% Microtráfico
24% Amenaza

ENUNCIADO DEL PROBLEMA

Nivel delincuencia 2021 vs 2022

Comparativo por indicadores

INDICADORES DE DELINCUENCIA	AÑO 2021	AÑO 2022	V. %	V. A
ROBO A PERSONAS	8146	10203	⊗ 25%	2057
ROBO A MOTOS	2753	4240	⊗ 54%	1487
ROBO A CARROS	2123	3023	⊗ 42%	900
ROBO DE BIENES, ACCESORIOS Y AUTOPARTES DE VEHICULOS	2633	2740	⊗ 4%	107
ROBO A UNIDADES ECONOMICAS	1709	1750	⊗ 2%	41
ROBO DOMICILIO	2771	2778	⊗ 0%	7
ROBO EN EJES VIALES O CARRETERAS	76	74	⊙ -3%	-2
TOTAL	20211	24808	⊗ 23%	4597

Comparativo por Zonas

ZONAS	AÑO 2021	AÑO 2022	V. %	V. A
ZONA 8	5819	7121	⊗ 22%	1302
ZONA 5_ESP	1513	2252	⊗ 49%	739
ZONA 1	1137	1630	⊗ 43%	493
ZONA 9	4837	5292	⊗ 9%	455
ZONA 4	1537	1972	⊗ 28%	435
ZONA 5	1517	1942	⊗ 28%	425
ZONA 7	1110	1501	⊗ 35%	391
ZONA 3	1140	1297	⊗ 14%	157
ZONA 2	599	710	⊗ 19%	111
ZONA 6	1002	1091	⊗ 9%	89
TOTAL	20211	24808	⊗ 23%	4597

Comparativo por Subzonas

SUBZONAS	AÑO 2021	AÑO 2022	V. PORCENTUAL	V. ABSOLUTA
DMG	5819	7121	⊗ 22%	1302
LOS RÍOS	1466	2199	⊗ 50%	733
DMQ	4837	5292	⊗ 9%	455
MANABÍ	846	1208	⊗ 43%	362
EL ORO	887	1159	⊗ 31%	272
ESMERALDAS	623	885	⊗ 42%	262
GUAYAS	1156	1398	⊗ 21%	242
SANTA ELENA	353	538	⊗ 52%	185
CHIMBORAZO	381	498	⊗ 31%	117
IMBABURA	298	410	⊗ 38%	112
SUCUMBIOS	148	256	⊗ 73%	108
LOJA	199	301	⊗ 51%	102
CAÑAR	190	291	⊗ 53%	101
PICHINCHA	358	435	⊗ 22%	77
STO DGO DE LOS TSÁCHILAS	691	764	⊗ 11%	73
NAPO	60	99	⊗ 65%	39
COTOPAXI	215	239	⊗ 11%	24
ZAMORA CHINCHIPE	24	41	⊗ 71%	17
MORONA SANTIAGO	89	105	⊗ 18%	16
PASTAZA	82	97	⊗ 18%	15
CARCHI	68	79	⊗ 16%	11
BOLÍVAR	47	53	⊗ 13%	6
TUNGURAHUA	462	463	⊗ 0%	1
GALÁPAGOS	8	6	⊙ -25%	-2
ORELLANA	181	176	⊙ -3%	-5
AZUAY	723	695	⊙ -4%	-28
TOTAL	20211	24808	⊗ 23%	4597

Fuente: SISTEMA DAVID 20.12 // Corte: 1 al 06 de mayo



ENUNCIADO DEL PROBLEMA

Evolutivo delincencial por meses

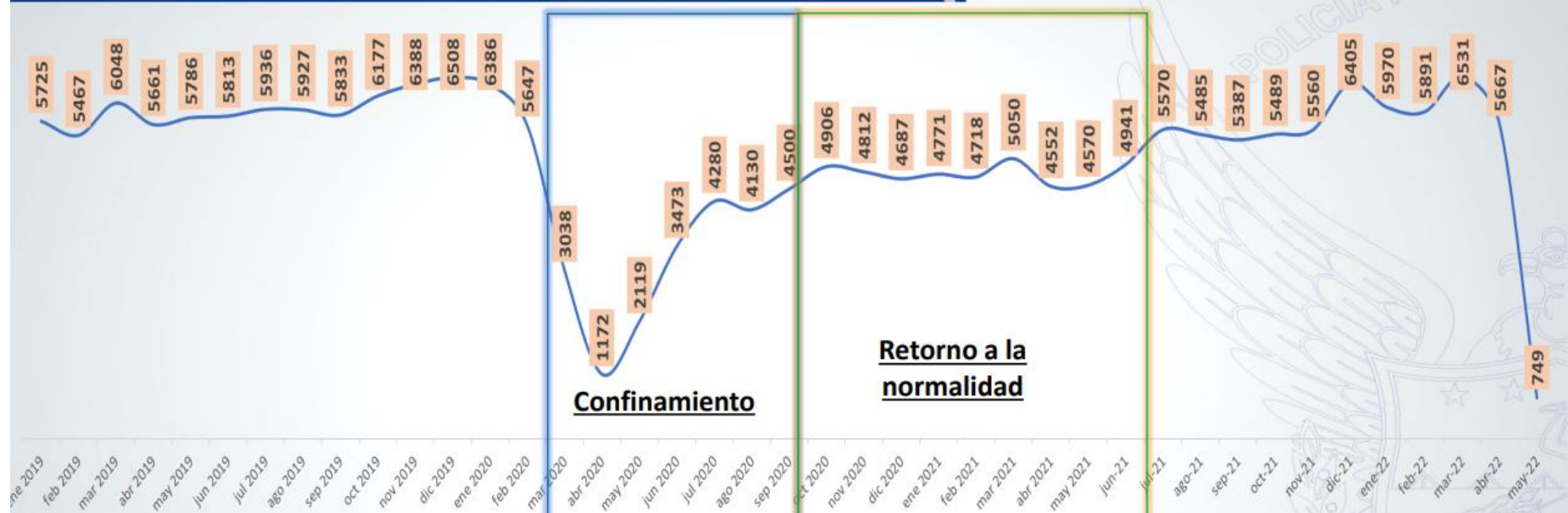

Confinamiento

Retorno a la normalidad

Confinamiento

Debido a la emergencia sanitaria del covid_19 se produjo el confinamiento nacional a partir del 17 de marzo al 13 de septiembre del 2020, existiendo así una reducción de la denuncia.

Retorno a la normalidad

A partir del 14 de septiembre del 2020, se establecen nuevos protocolos para el regreso progresivo a la Acoplamiento a la normalidad, obteniendo así la recepción de denuncias progresivamente.



ENUNCIADO DEL PROBLEMA



Productividad nacional

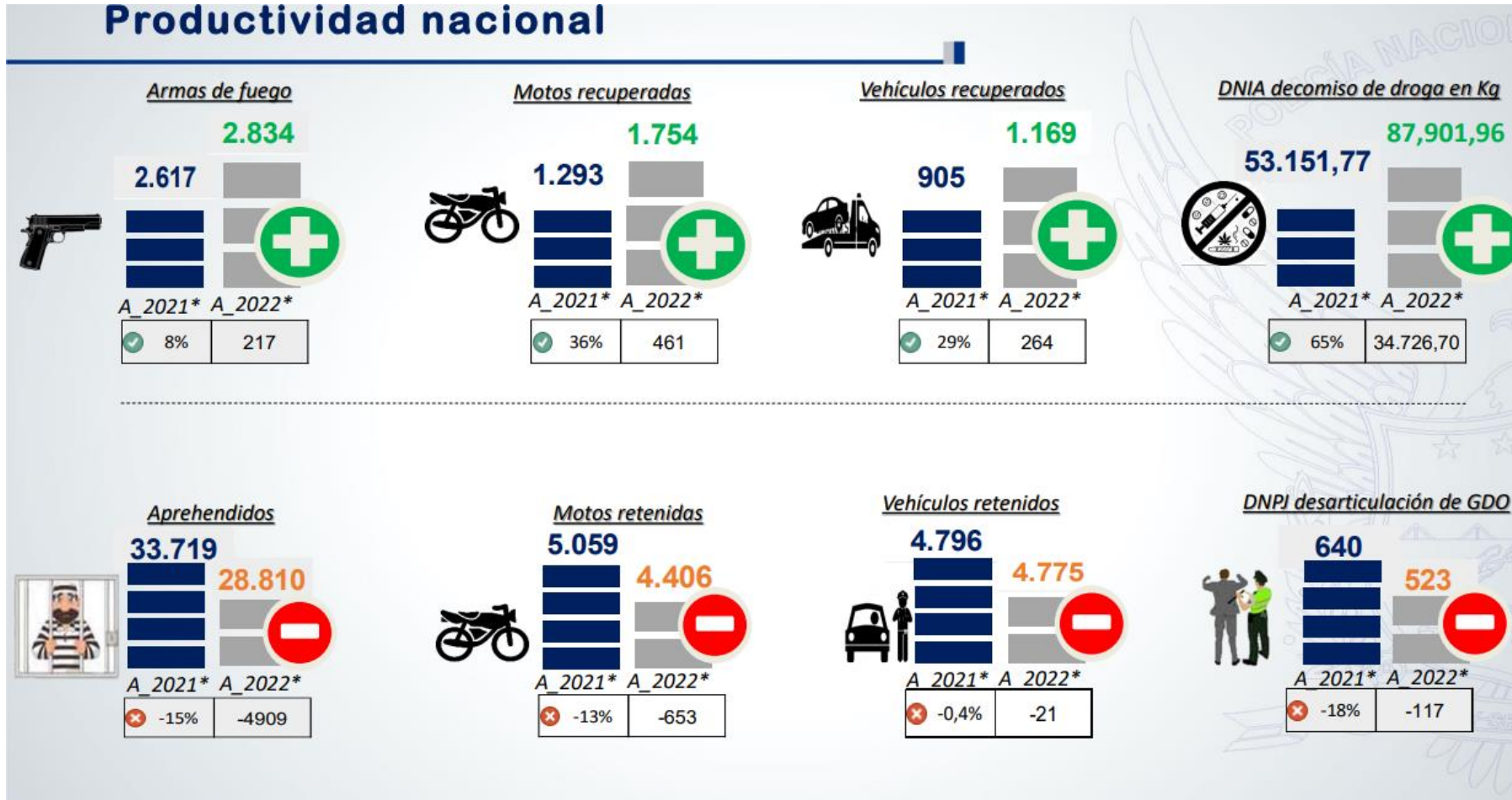

ENUNCIADO DEL PROBLEMA



PLAN RESCATE ECUADOR



“OPERACIÓN DIGNIDAD” / “VENCEDORES III” POLICÍA NACIONAL FUERZAS ARMADAS

Nº de Operativos



45162

Nº de Registros de vehículos



384685

Nº de Registros de personas



377332

Nº de Registros de personas (Migración)



45

Nichos criminales intervenidos



17

Detenidos



998

Nº de Citaciones entregadas por tránsito



53

Armas de fuego



121

Desarticulación de GDO



6

Decomiso de droga en Kg



3034,47

Motos retenidas



144

Carros retenidos



125

Motos recuperadas



94

Carros recuperados



96

Nº de controles vehiculares realizados por tránsito



53

PREGUNTAS DE INVESTIGACIÓN



¿El incremento del narcotráfico y sus delitos conexos inciden en la seguridad interna del Ecuador, estableciendo la necesidad de evaluar las capacidades de FF.AA.?

- 1.- ¿De qué manera el incremento del narcotráfico y sus delitos conexos en la región afectan a la seguridad en el Ecuador?
- 2.- ¿Cuáles son los factores y actores que inciden en el incremento del narcotráfico y delitos conexos en el Ecuador?
- 3.- ¿Qué capacidades poseen actualmente FF.AA para el combate al narcotráfico y sus delitos conexos?
- 4.- ¿Cuáles son los escenarios posibles en el contexto del combate al narcotráfico y sus delitos conexos?

Patricio Carrillo @CarrilloRosero · 3 oct. 2020

Destruído laboratorio de droga en frontera. Producía un aprox mensual de 3 Toneladas de clorhidrato de cocaína, la operación fue binacional entre Policía y FF.AA de #Ecuador y #Colombia, gran trabajo de inteligencia y efectiva coordinación táctica para el combate al narcotráfico.



JUSTIFICACIÓN DE LA INVESTIGACIÓN



DECOMISOS DE DROGA



HOMICIDIOS INTENCIONALES

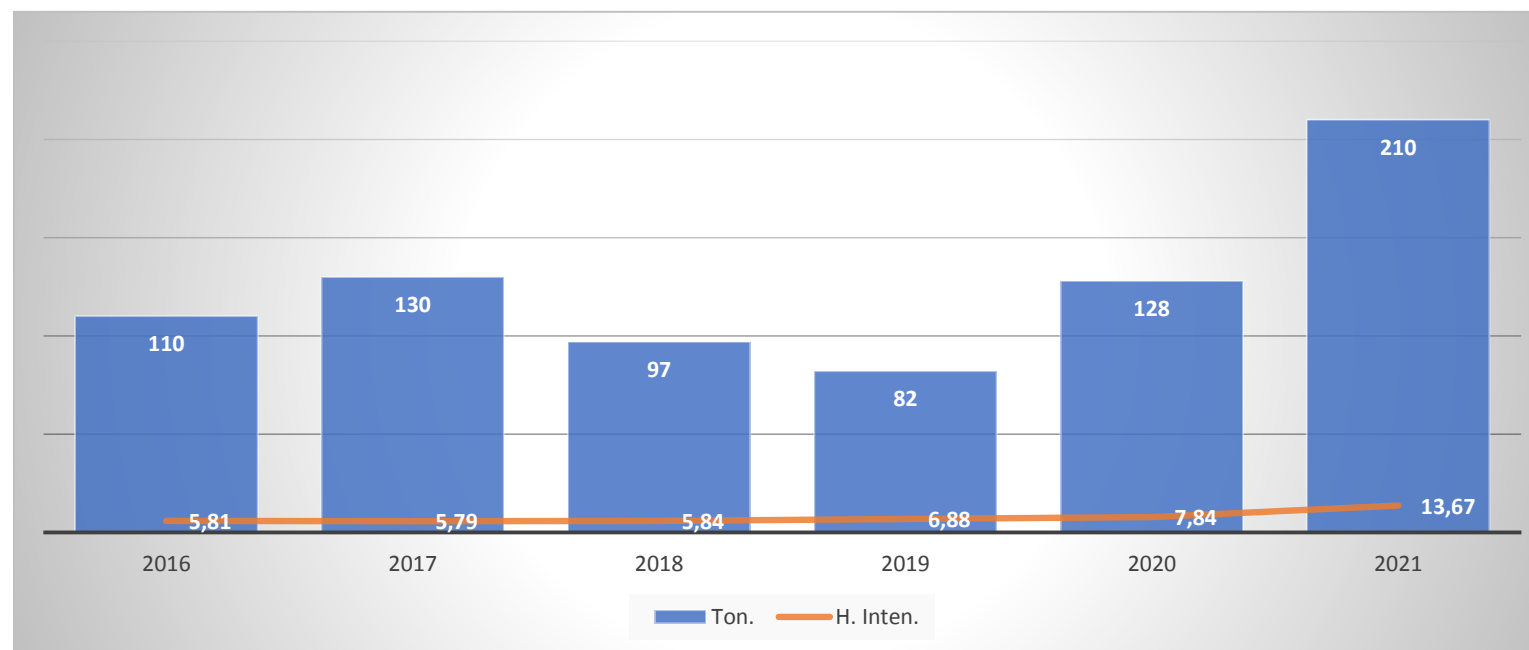

Relación entre el decomiso de drogas y los homicidios intencionales en el período 2016-2021.

JUSTIFICACIÓN DE LA INVESTIGACIÓN

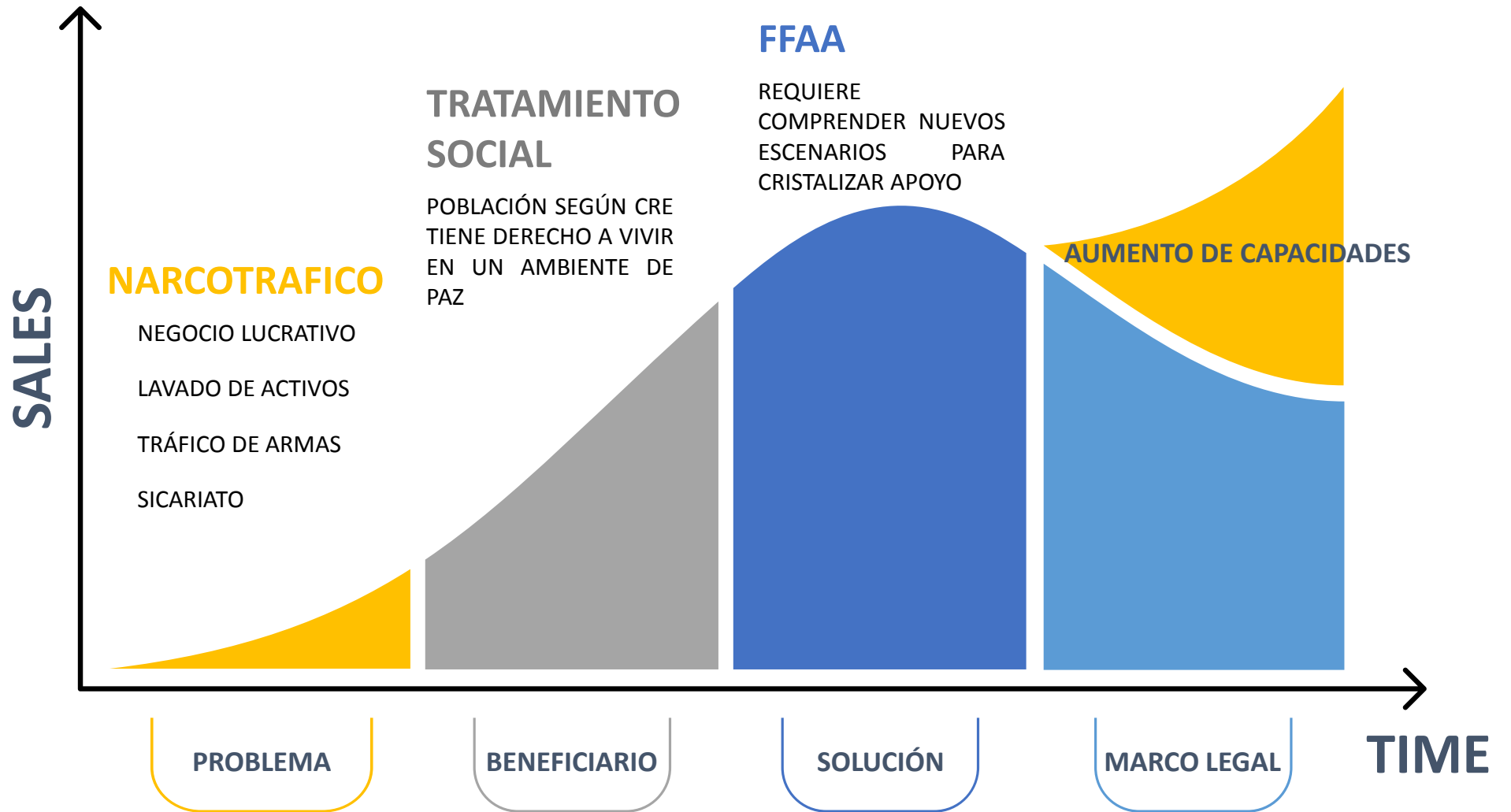

OBJETIVOS

OBJETIVOS GENERAL

Realizar un análisis prospectivo que permita determinar los escenarios que podrían generarse en el Ecuador como consecuencia del incremento del narcotráfico, sus delitos conexos y su incidencia en la seguridad interna del país para el próximo quinquenio.

OBJETIVOS ESPECÍFICO.



OBJETIVO ESPECÍFICO 1

1.- Identificar los factores y actores que incidirán en los escenarios sobre el incremento del narcotráfico y sus delitos conexos en el Ecuador.



OBJETIVO ESPECÍFICO 2

2.- Determinar la influencia del narcotráfico y sus delitos conexos en la seguridad interna en el Ecuador.



OBJETIVO ESPECÍFICO 3

3.- Analizar las capacidades de las FFAA del Ecuador frente al combate contra el narcotráfico y sus delitos conexos.



OBJETIVO ESPECÍFICO 4

4.- Proyectar posibles escenarios que se pueden presentar en la seguridad del país como resultado de la presencia del narcotráfico.



OBJETIVO ESPECÍFICO 5

5.- Proponer estrategias a ser implementadas en las FFAA para el incremento de sus capacidades estratégicas.



1922
ECUADOR

CAPÍTULO II

MARCO TEÓRICO



Sistema de Variables

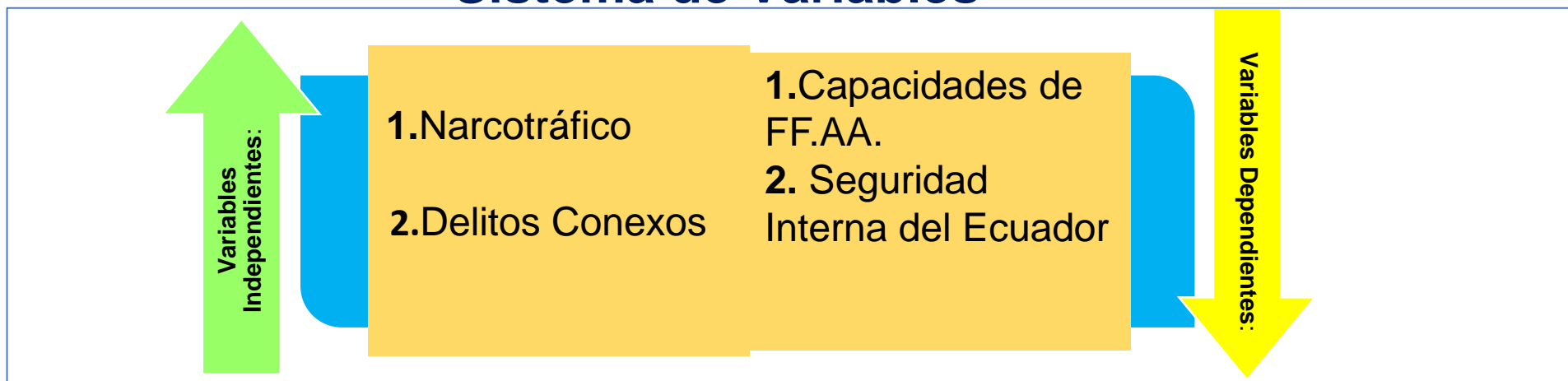

Hipótesis:

El incremento del narcotráfico y sus delitos conexos en el territorio nacional, incide sobre la seguridad interna del Ecuador.

CAPÍTULO III METODOLOGÍA



CAPÍTULO IV RESULTADOS DE LA INVESTIGACIÓN



Mario Pazmiño

Coronel (S.P)
Ex Director de
Inteligencia

- **Insuficiencia** de los órganos de PN.
- Despolitizar y fortalecer el SIN,
- Apoyo binacional - **regional**.
- Ampliación **Marco legal**



Patricio Carrillo

Ministro del
Interior

- **Debilitamiento** Institucional.
- Impunidad deriva en violencia.
- NT y DC están **dentro del estado**.
- Depurar el Sistema Jurídico Nacional



Belén Corredores
Fiscal DOT

- Adaptación del marco **legal** –combate al NT.
- Falencias organización e inteligencia policial.
- **UPF** percepción ciudadana.
- Control nulo - corrupción FP.
- Requiere organización fiscal y judicial investigación y juicios



Paco Moncayo
General (S.P)
Ex Jefe CCFFA.

- Secretaria Seguridad nacional
- Alcanzar **real cooperación** EEUU.
- Plasmar - Seguridad **interagencial**.
- FFAA **multipropósito** - capacidades.
- **Corrupción** Estado.
- Ecuador alto riesgo – afecta economía.



Gustavo Lalama
Coronel (S.P)
COSEPE

- Respuesta Global - bilateral.
- Alcanzar **real cooperación** EEUU y Colombia.
- **La ley, eje del problema**.
- Fortalecer capacidades estratégicas FFAA



Daniel Pontón
Decano ESD -IAEN

- Guerra **abierta** genera **mayor violencia**.
- Generar **conocimiento científico** enfrentar el fenómeno.
- **Seguridad cooperativa**.
- Fortalecer el SIN y plasmar **uno** regional.

CAPÍTULO IV RESULTADOS DE LA INVESTIGACIÓN



Con respecto a la incidencia del narcotráfico y otros delitos conexos en la seguridad interna del Ecuador.

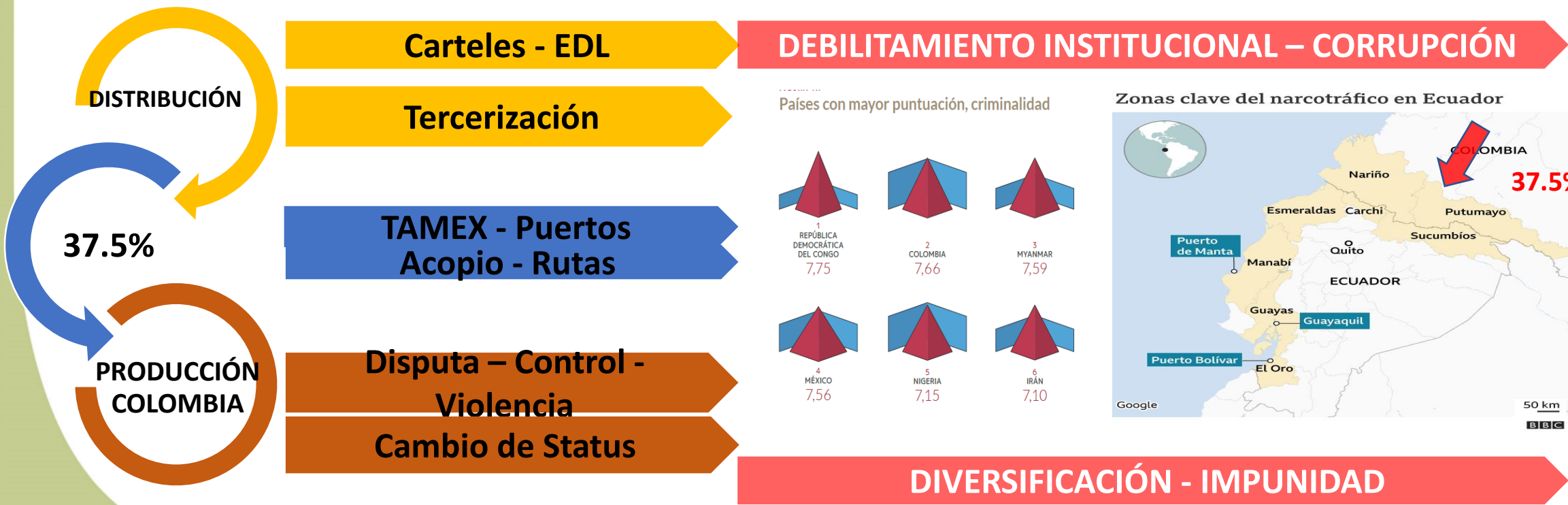

DEBILITAMIENTO INSTITUCIONAL – CORRUPCIÓN

Países con mayor puntuación, criminalidad

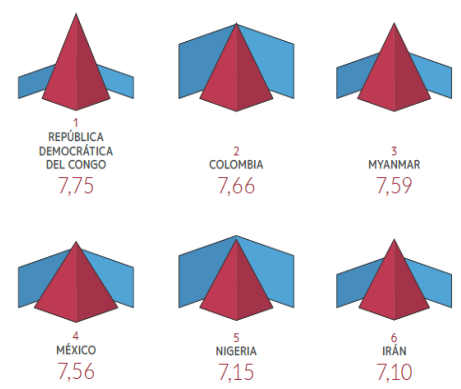

Zonas clave del narcotráfico en Ecuador



Análisis de los Resultados



Con respecto a los factores y actores que generan el incremento de los delitos de narcotráfico y otros delitos conexos en el Ecuador

CONSUMO

DISMINUCIÓN CONTROL CULTIVOS

LAVADO DE ACTIVOS - DOLARIZACIÓN

PROCESO PAZ COLOMBIA FARC

INSUMOS QUÍMICOS ECUADOR

CADENA DE VALOR NARCOTRÁFICO

OCT - EDL

INMOBILIARIA

HOTELES

JOYERÍA

IMPORTADOS

CONSTRUCCIÓN

EMPRESAS FANTASMA

HOTELES

AUTOMOTORES



E
C
U
A
D
O
R

NO EXISTE SISTEMATIZACIÓN EN LA COOPERACIÓN PENAL BINACIONAL - REGIONAL

CAPÍTULO IV

RESULTADOS DE LA INVESTIGACIÓN

Con respecto a las acciones necesarias para afrontar el fenómeno del narcotráfico y otros delitos conexos como amenazas para la seguridad interna del Ecuador.



CAPÍTULO IV RESULTADOS DE LA INVESTIGACIÓN

Con respecto a la participación de la FFAA en la lucha contra el narcotráfico y delitos conexos como amenaza para la seguridad interna del Ecuador.



Gráfico 6 - Modelo de transformación

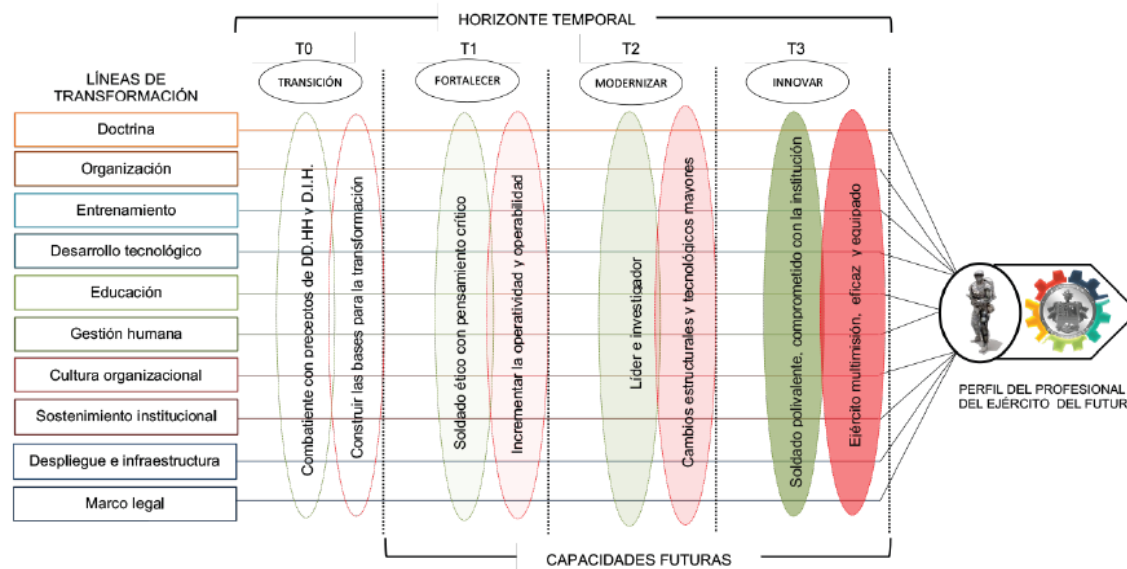

CAPÍTULO IV

ANÁLISIS PROSPECTIVO

Variables o Factores de Cambio Matriz FODA



Aspectos favorables	
Fortalezas	Oportunidades
Uso sinérgico de capacidades de FFAA	Apoyo regional contra estas amenazas
Competencias en manejo de inteligencia de FFAA	Relaciones bilaterales y multilaterales
Competencias en control de territorio de FFAA	Concienciación global contra legitimación de capitales
Entrenamiento y estructura logística de FFAA	Generación de doctrina para FFAA
Aspectos desfavorables	
Debilidades	Amenazas
Debilidades en el sistema de inteligencia	Narcotráfico como negocio lucrativo para niveles gubernativos globales
Debilitamiento institucional	Marco legal inadecuado
Sistemas jurídico y penal ineficientes	Percepción mediática desfavorable a FFAA.
Políticas migratorias y controles fronterizos deficientes	Crimen transnacional

Factores Determinantes del Cambio



N°	TÍTULO LARGO	TÍTULO CORTO	DESCRIPCIÓN
1	Debilidades en el Sistema de Inteligencia	DebSistIn	Permiten vulnerabilidades ante la amenaza compleja del narcotráfico y delitos conexos
2	Debilitamiento institucional	DebIns	Pérdida de efectividad de las instituciones públicas por razones variadas
3	Apoyo global contra amenazas	ApoGloAm	Toma de conciencia y acciones multilaterales contra el fenómeno
4	Marco Legal Inadecuado	MarLegIn	Contexto jurídico insuficiente para la toma de decisiones y acciones contra el fenómeno
5	Crimen transnacional	CrimTran	Operatividad creciente de carteles de narcotráfico internacionales en el territorio del Ecuador
6	Percepción Mediática Desfavorable	PerMeDes	Percepción en contra del uso de FFAA para la lucha contra el fenómeno
7	Controles Fronterizos Deficientes	CoFroDef	Inadecuada cobertura de las fronteras, fallas en el control del territorio
8	Narcotráfico: negocio lucrativo	NarNeLuc	Carácter lucrativo del narcotráfico se impone sobre controles institucionales
9	Sistema financiero dolarizado	SisFinDo	Genera oportunidades para legitimación de capitales
10	País procesador de droga	PaProcdr	Cambio en las perspectivas negativas del país dentro del fenómeno
11	Estructuras delictivas locales	EDL	Bandas delictivas promovidas por los carteles internacionales para control de territorio y rutas
12	Enfrentamiento reactivo del fenómeno	EnReFe	Respuesta a los problemas inmediatos generados por esta amenaza, sin visión prospectiva
13	Corrupción institucional	CorrIns	Venalidad de las autoridades administrativas, fiscales y judiciales ante el fenómeno del narcotráfico y delitos conexos
14	Respuestas aisladas	RespAis	Abordaje del fenómeno desde un solo enfoque y un solo conjunto de competencias
15	Insuficiencia de los recursos policiales	InRecPol	Demostración de la capacidad deficiente de la organización policial para el abordaje del fenómeno por sí misma

ANÁLISIS PROSPECTIVO

Variables Estratégicas

1.- Matriz de Impacto Directo:

	1 : DebSistIn	2 : Deblns	3 : ApoGloAm	4 : MarLegIn	5 : CrimTran	6 : PerMeDes	7 : CoFroDef	8 : NarNeLuc	9 : SisFinDo	10 : PaProcdr	11 : EDL	12 : EnReFe	13 : CorrIns	14 : RespAis	15 : InRecPol
1 : DebSistIn	0	3	3	3	3	1	2	2	1	3	3	3	3	2	1
2 : Deblns	3	0	3	3	3	1	3	2	2	3	3	3	3	2	1
3 : ApoGloAm	1	1	0	0	0	1	1	0	0	1	1	1	0	0	1
4 : MarLegIn	3	3	0	0	2	1	2	3	1	2	2	1	3	1	1
5 : CrimTran	3	3	0	3	0	2	2	3	1	3	3	0	2	2	1
6 : PerMeDes	0	0	0	1	1	0	1	1	0	2	1	1	0	0	1
7 : CoFroDef	3	3	0	3	3	2	0	2	1	2	3	3	2	2	2
8 : NarNeLuc	3	3	1	1	2	1	0	0	1	3	3	1	1	1	0
9 : SisFinDo	3	3	0	1	0	1	0	0	0	1	2	0	1	0	0
10 : PaProcdr	3	2	1	1	1	1	1	1	1	0	2	2	2	0	1
11 : EDL	1	3	0	2	0	2	0	0	1	0	0	0	3	3	1
12 : EnReFe	3	0	0	0	0	0	0	0	0	0	0	0	0	0	3
13 : CorrIns	3	3	1	0	0	1	1	1	3	3	2	0	0	0	3
14 : RespAis	1	2	1	1	2	1	3	2	1	2	2	1	3	0	1
15 : InRecPol	3	2	1	1	3	1	2	2	1	3	2	2	2	1	0

© IJRSOR-EPTA/MICMAC

2.- Análisis Estructural: Escenarios posibles:



1922
ECUADOR

ANÁLISIS PROSPECTIVO

Lista de Actores:

1. **Gobierno Ecuatoriano (GobEc)**
2. Gobierno Peruano (GobPer)
3. Gobierno Colombiano (GobCol)
4. **Fuerzas Armadas (FFAA)**
5. **Policía Nacional (PoINac)**
6. Grupos Irregulares Armados (GIA)
7. **Estructuras Delictivas Locales (EDL)**
8. **Carteles Internacionales de Narcotráfico (CalnNar)**

Lista de Objetivos:

1. **Fortalecimiento Institucional (ForIns)**
2. **Fortalecimiento Sistema de Inteligencia (ForSiln)**
3. Ética Administrativa (EtAdm)
4. Control de Fronteras (ConFron)
5. Lucha contra Delincuencia Transnacional (LuDelTr)
6. **Adecuación de Marco Legal (AdMarLg)**



1822
ECUADOR

ANÁLISIS PROSPECTIVO

Matriz de Influencia Directa

MID	GobEc	GobPer	GobCol	FF.AA.	PolNac	GIA	EDL	CalnNar
GobEc	0	1	1	3	3	2	4	1
GobPer	1	0	1	0	0	1	0	1
GobCol	2	1	0	0	0	3	0	1
FF.AA.	1	0	0	0	1	3	0	1
PolNac	1	0	0	0	0	1	3	1
GIA	3	2	4	3	3	0	2	2
EDL	2	1	2	3	3	1	0	2
CalnNar	3	2	2	3	3	2	4	0

© LPSOR-EPIA-MACTOR

Histograma de relaciones de fuerza MIDI

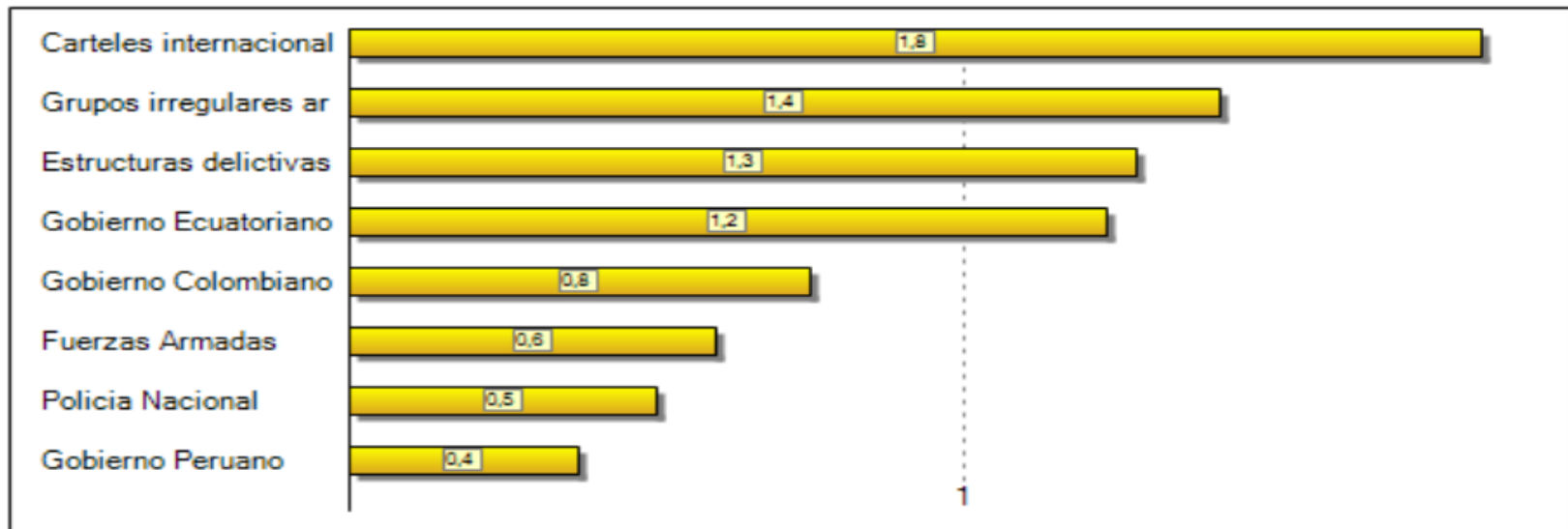

© LPSOR-EPIA-MACTOR



1822
ECUADOR

ANÁLISIS PROSPECTIVO

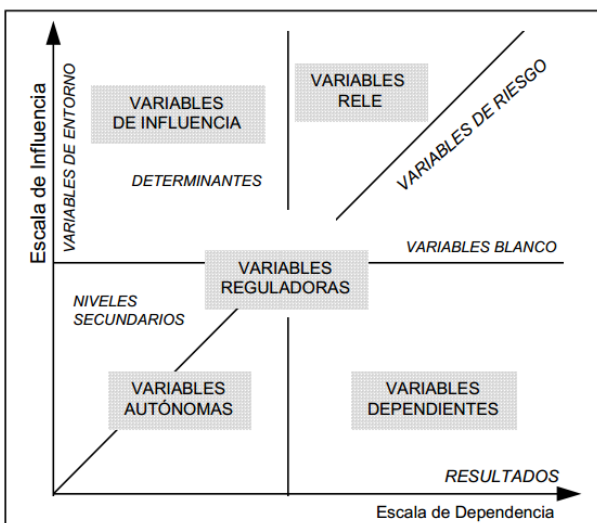

Direct influence/dependence map

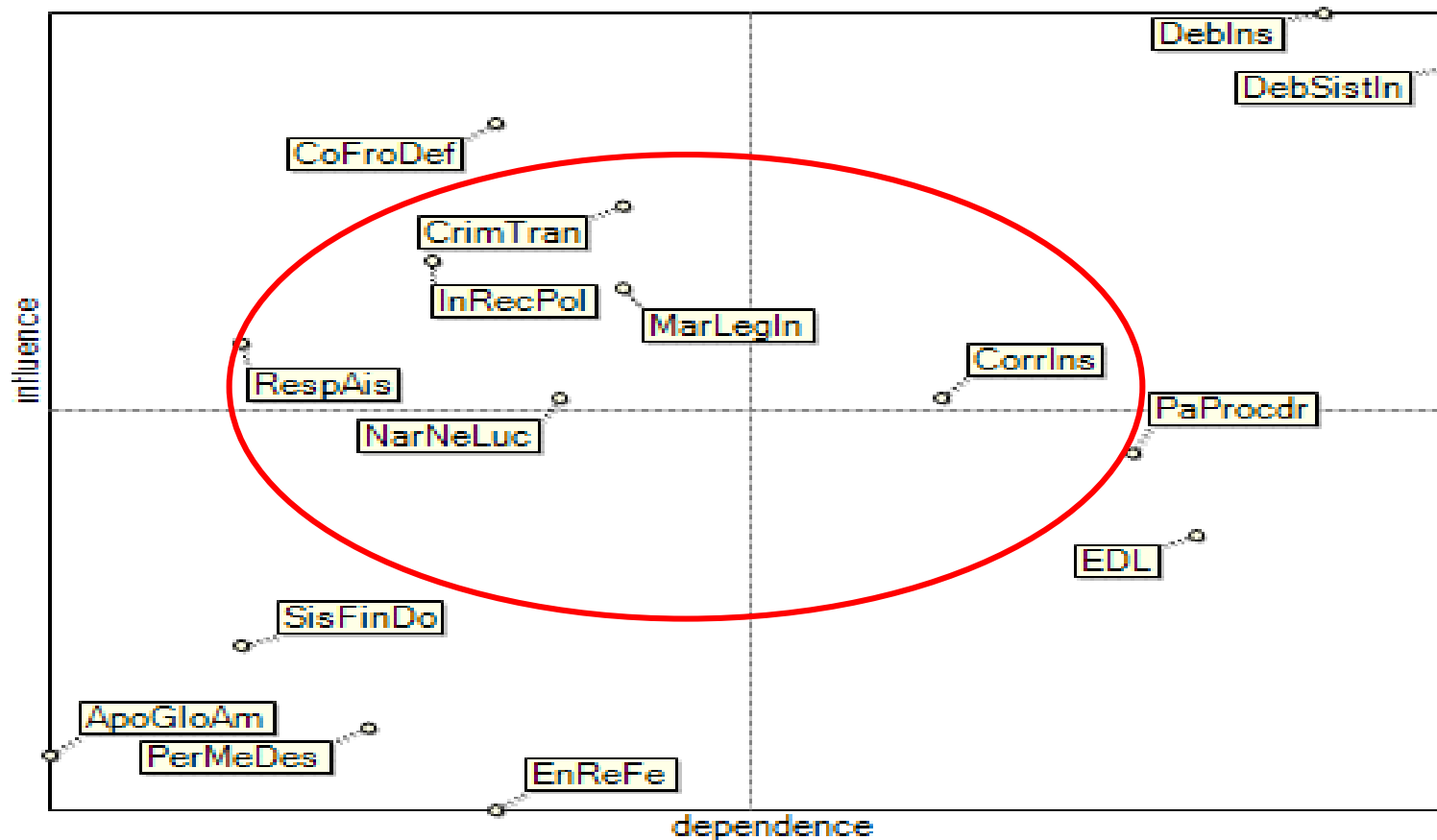

ANÁLISIS PROSPECTIVO

Gráfico de convergencias entre actores de orden 3

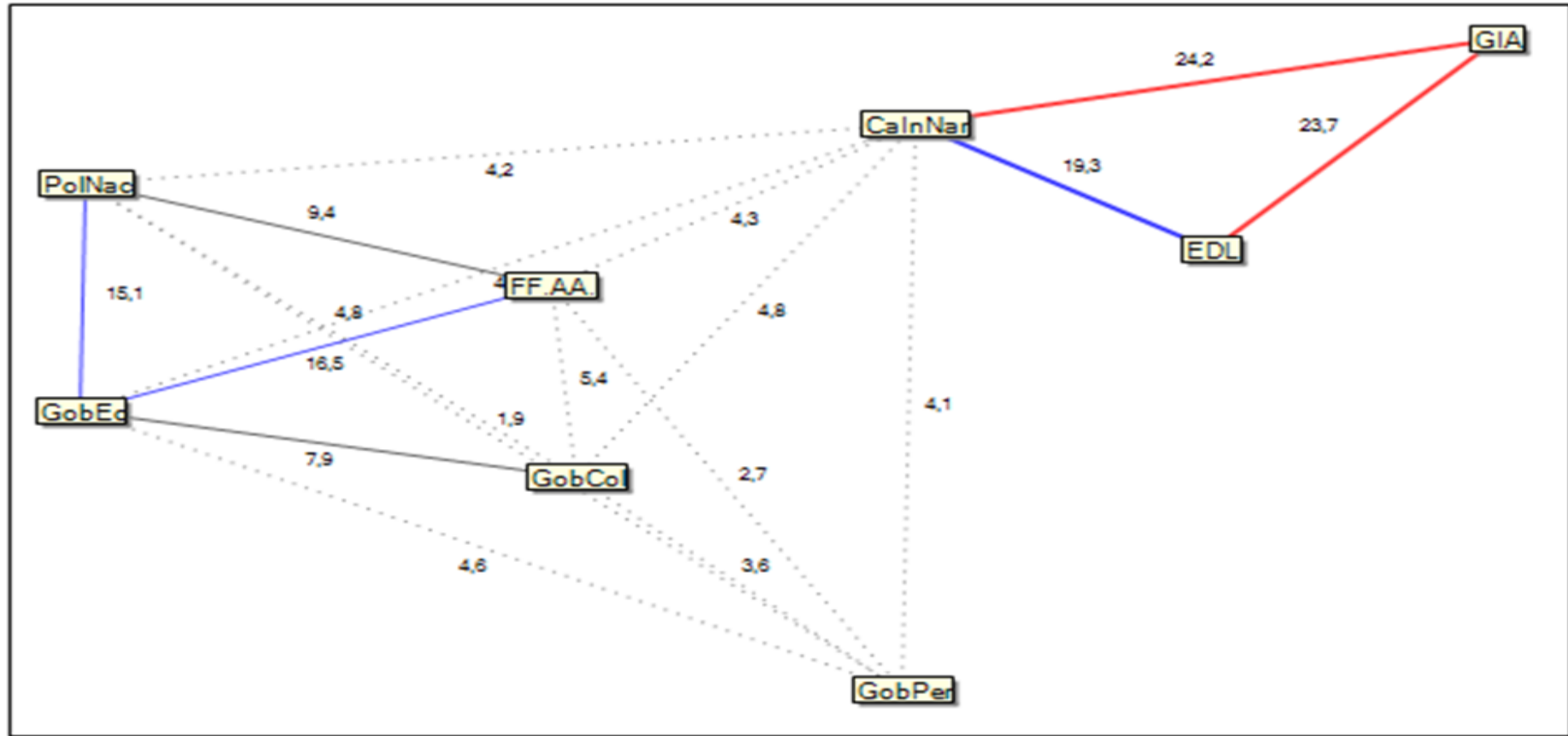

- Convergencias más débiles
- Convergencias débiles
- Convergencias medias
- Convergencias relativamente importantes
- Convergencias más importantes



CONCLUSIONES



- ✓ Reforma, ampliación de marco legal.
- ✓ Necesidad de respuesta coordinada y sinérgica.
- ✓ Replanteamiento de capacidades de FFAA - énfasis tecnológico
- ✓ Consolidar cooperación regional - combate NT - énfasis organismo regional

- ✓ Fortalecimiento de la inteligencia estratégica - multidireccional.
- ✓ Estricta Política migratoria y control de fronteras.

1. Armonización de una respuesta integral del Estado.
2. Coordinación y ejecución fuerte política comunicacional



Cómo podemos enfrentarnos al crimen organizado. Junto con la corrupción y el narcotráfico, ha constituido una fuerza que no es paralela al Estado. Es realmente un Estado dentro de él

Rigoberta Menchú