



ESPE
UNIVERSIDAD DE LAS FUERZAS ARMADAS
INNOVACIÓN PARA LA EXCELENCIA

UNIVERSIDAD DE LAS FUERZAS ARMADAS ESPE

Carrera de Turismo

Trabajo de Titulación

PROPUESTA DE MODELO DE GESTIÓN DE AGROTURISMO PARA LA ZONAL “LOS CHILLOS”

CASO DE ESTUDIO - PARROQUIA LA MERCED

Autores: Acurio Franco, Melina Jeanneth, Aguagallo Carlosama, Andreina Michelle, Amagua Chanataxi Diana Mishell, Arteaga Moreira, Karen Melina, Bastidas Jungal, Dayana Michelle, Cabrera Gaibor, Karla Nicole, Cajamarca Iza, Leslie Pamela, Collaguazo Simbaña, Eddy Alexander, Quilumba Imba, Rosa Angélica

Tutor Académico: Msc. Luis Ernesto Huaraca Vera
SANGOLQUÍ



Introducción

Propuesta de Modelo de Gestión de Agroturismo en la Parroquia La Merced, demostrando la gestión agroturística en el desarrollo rural en los Huertos Orgánicos.



Planteamiento del Problema

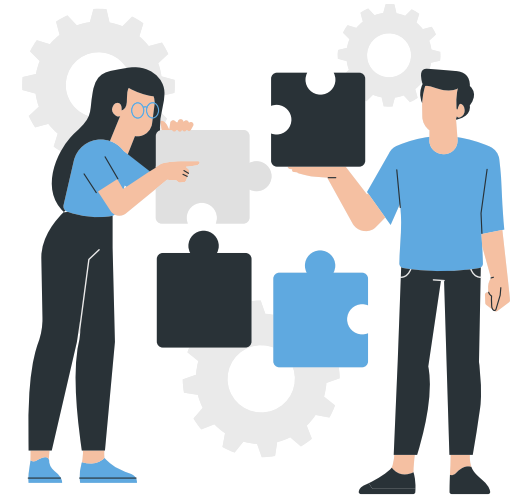

La Parroquia Rural La Merced posee un alto potencial turístico a través del conjunto con sus atractivos naturales y culturales se adecuarían hacia el desarrollo local. En tal virtud, la escasez de productos turísticos complementarios, la gestión y la divulgación de la Parroquia no receptan muchas visitas que se impliquen con la comunidad, en consecuencia no se benefician social y económicamente.

Antecedentes

- *Objetivo General*

Proponer un modelo de gestión de agroturismo como una alternativa sostenible para el desarrollo turístico de la parroquia La Merced.

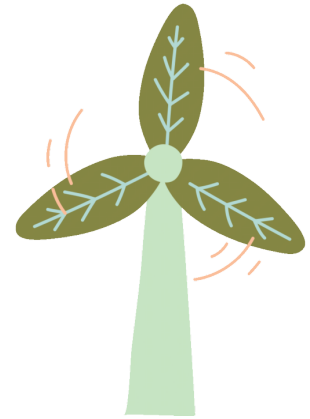

- *Objetivos Específicos*

1. Realizar un diagnóstico situacional a nivel macro y micro.
2. Identificar las actividades agroturísticas.
3. Diseñar un modelo de gestión agroturístico aplicable en zonas y las parroquias.
4. Proponer el modelo de gestión para llevar las actividades agroturísticas.

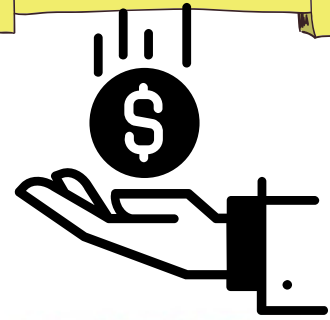
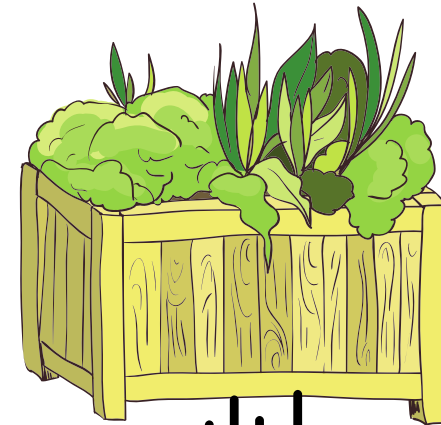

Marco Conceptual

- *Agroturismo*



- *Desarrollo Sostenible*



- *Huerto Orgánico*

Marco Normativo

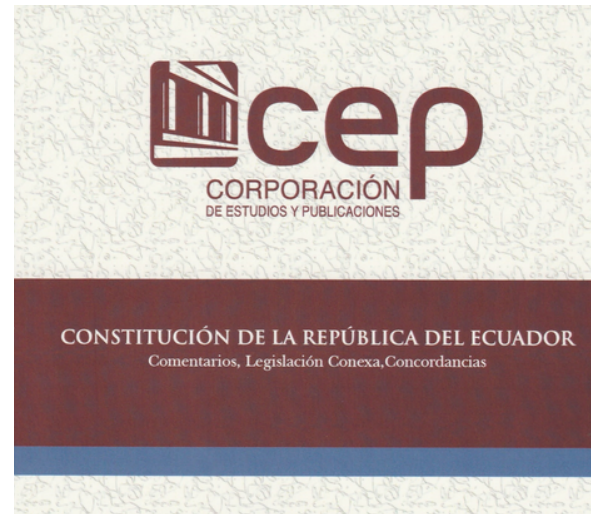

Marco Situacional

Macro

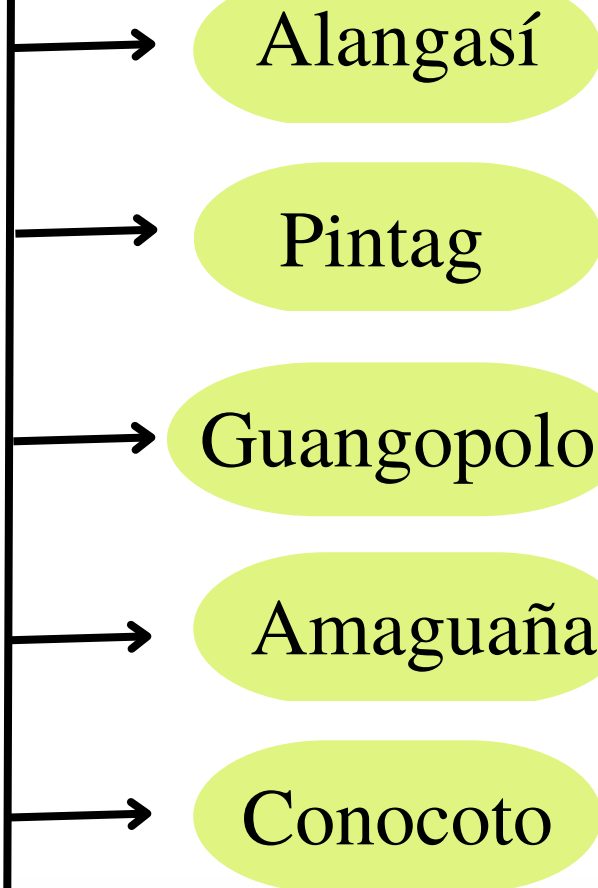

Micro

La Merced



Metodología

Técnicas de Campo

Encuesta



Entrevista



Modelo de gestión de sustento

Propuesta modelo (Felix, 2020)



Modelo de gestión - Propuesto

Finalidad



Gestión
turística de los
huertos
orgánicos
en la parroquia
La Merced.

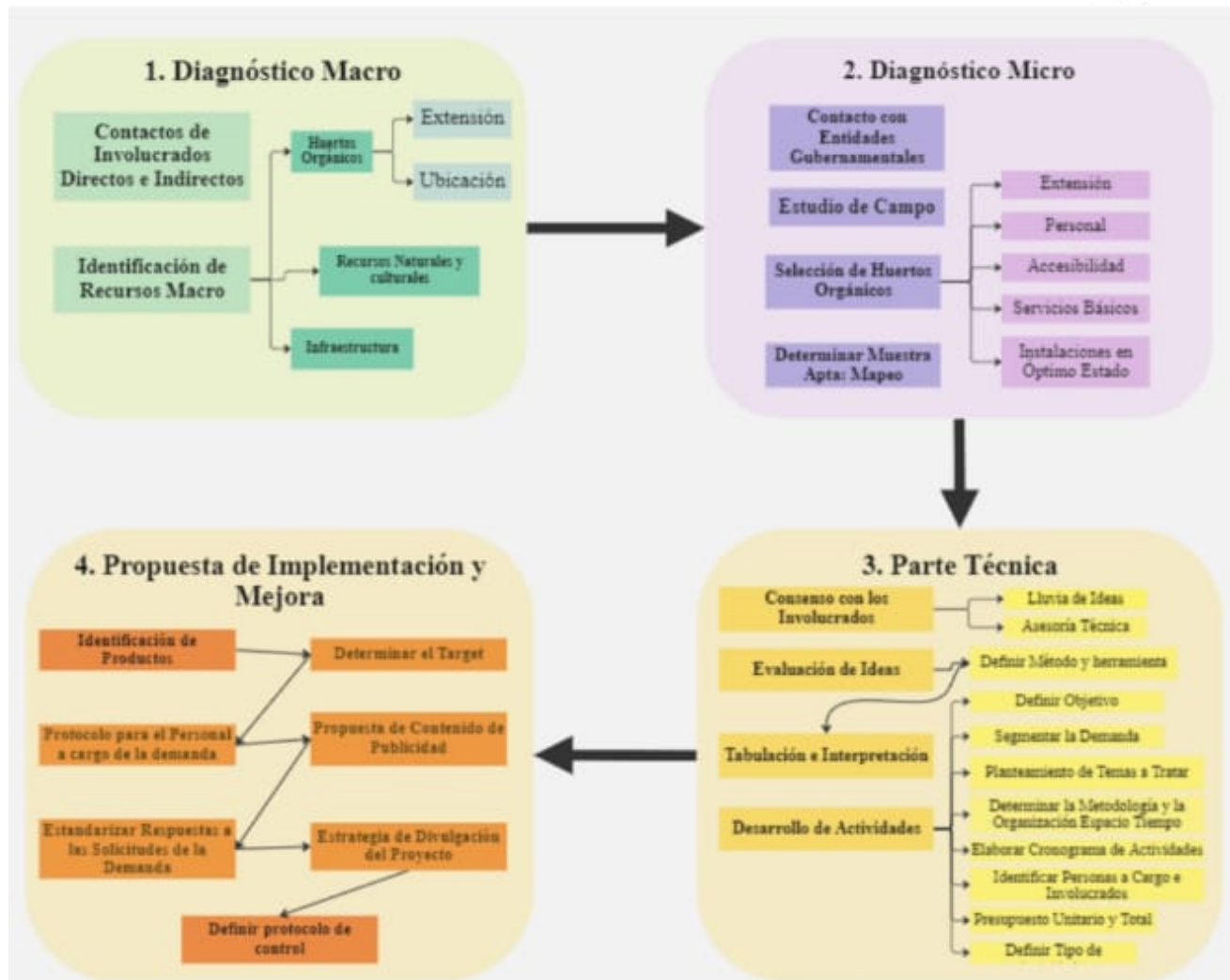

Etapa 1: Diagnostico Macro

Contacto con los involucrados

- Miembros de la Zonal los Chillos
- Vocales del GAD La Merced
- Propietarios de los huertos



Huertos por extención

- 3 huertos orgánicos ≥ 1 ha.
- 2 huertos orgánicos ≥ 200 m².
- 26 huertos orgánicos ≤ 200 m².



Infraestructura

- 93 establecimientos entre alojamiento y A&B
- Servicios básicos
- Accesibilidad: vía ilalo.
- Transporte: buses Coop. Termas Turis, taxis y camionetas.



Atractivos

Atractivos culturales



Atractivos naturales



Etapa 2: Identificación de recursos

Solicitar información a entidades gubernamentales, sobre los huertos existentes.



Visitar los huertos orgánicos de la parroquia La Merced como estudio de campo.



Seleccionar los huertos orgánicos aptos para desarrollar actividades turísticas.

- Extensión
- Personal
- Accesibilidad
- Servicios básicos
- Instalaciones aptas

Selección de huertos orgánicos aptos para implementar el modelo de gestión seleccionado.

- Huerto la Cocha
- Huerto Chacra Sinchicurri
- Huerto Granja Stefy

Mapeo de huertos seleccionados

Parroquia La Merced

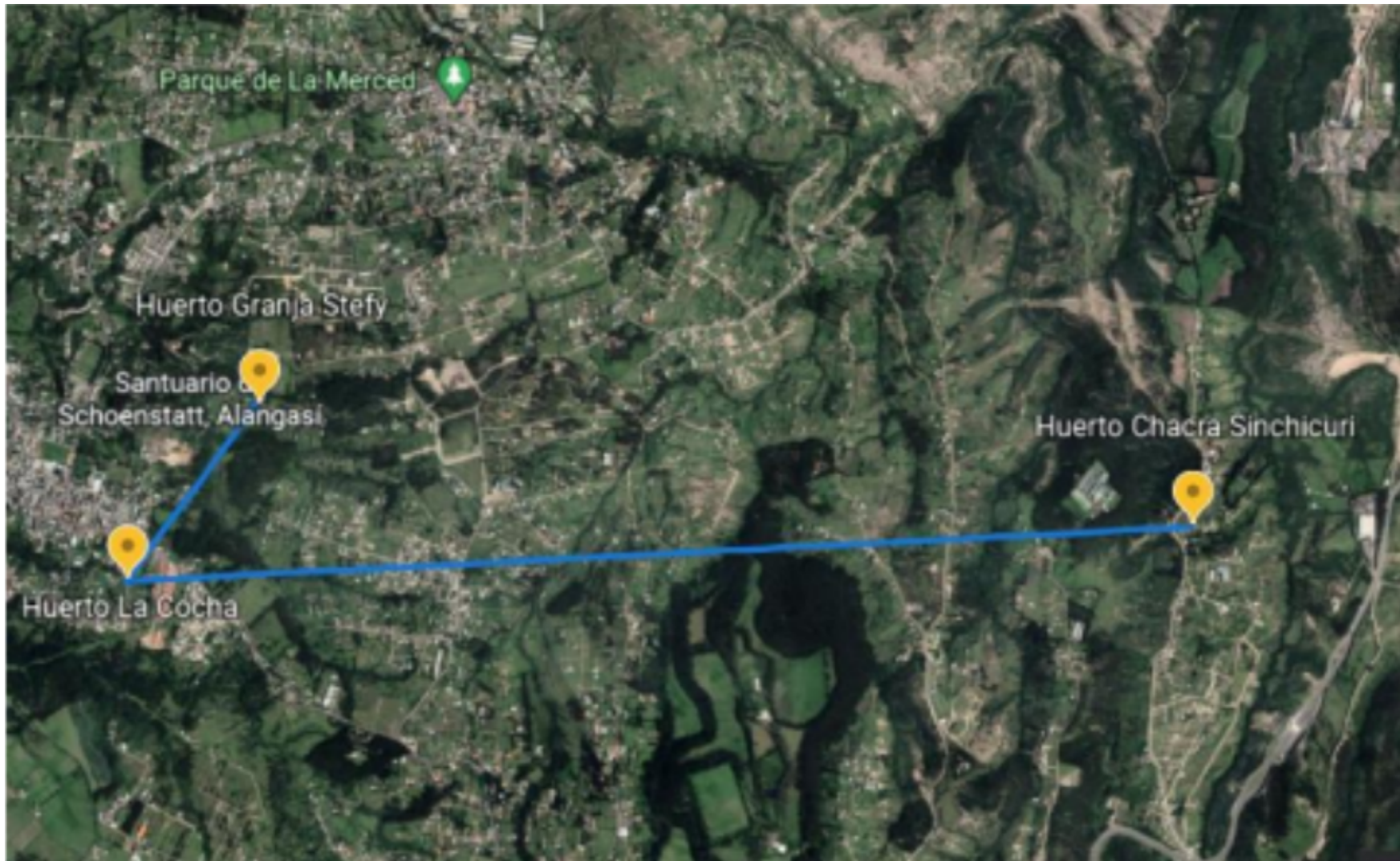

Huerto la Cocha



Antonio José de Sucre y
Atahualpa



Sra. Olga
Chuquimarca



- Producción agrícola
- Actividades pecuarias

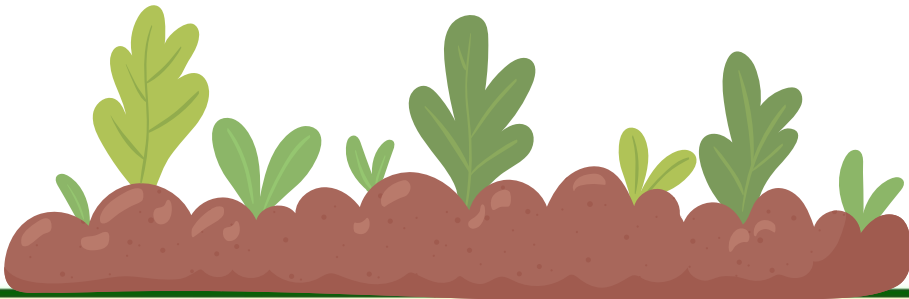

Huerto Chacra Sinchicurri

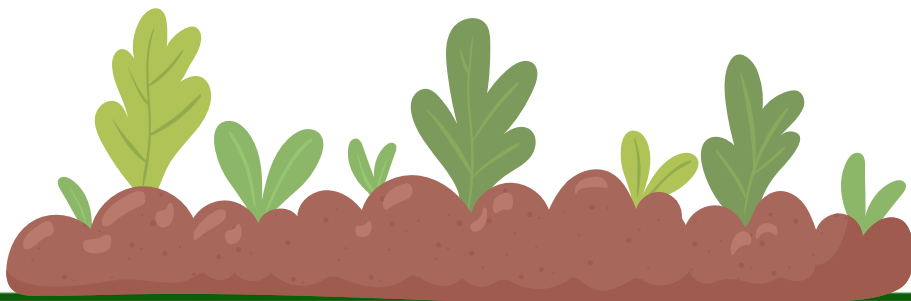

Calle Gral. Eloy
Alfaro



Sr. Luis Vega



- Producción agrícola
- Actividades turísticas

Huerto Granja Stefy



Calle La Rubia



Sr. David
Chuquimarca



- Producción agrícola
- Actividades pecuarias

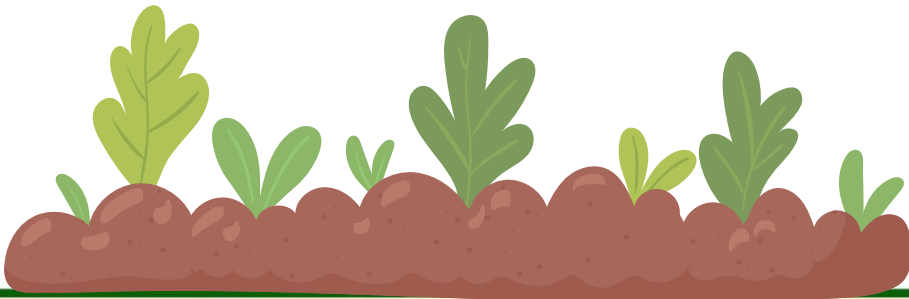

Etapa 3: Parte técnica

Apoyo técnico de profesionales y entidades públicas

Evaluación de ideas - encuesta a los propietarios de los huertos.

Tabulación e interpretación de datos - planteamiento de actividades turísticas.

Desarrollo de actividades.



1

2

3

4

5

- Definir el objetivo de la actividad a realizar.
- Segmentar la demanda.
- Plantear temas a tratar
- Determinar la metodología y organización espacio temporal.
- Elaborar cronograma de actividades
- Identificar personas a cargo de las actividades e involucrados.
- Establecer un presupuesto detallado
- Definir el tipo de actividades

Actividades agroturísticas

- Salidas pedagógicas
- Educación ambiental
- Caminatas
- Camping
- Avistamiento de aves
- Dinámicas grupales
- Avistamiento de insectos
- Cuidado de animales de corral
- Alimentación de animales de corral

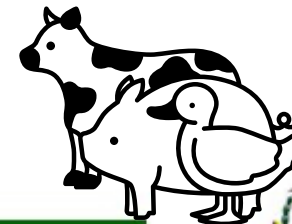
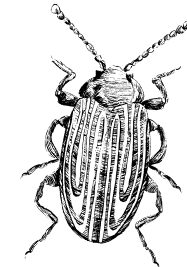
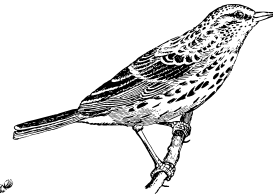
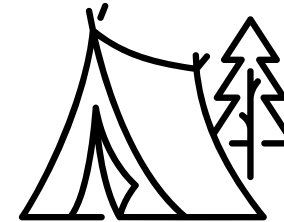
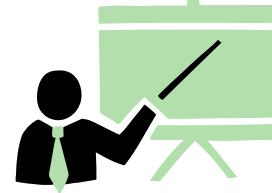

- Salidas Pedagógicas
- Educación ambiental
 - Caminatas
 - Camping
- Avistamientos de aves
- Avistamiento de insectos
 - Dinámicas de grupo
- Cuidado y alimentación de animales de corral

**Huertos Orgánicos \geq
1 ha.**

**Huertos Orgánicos \geq 250
m².**

- Salidas Pedagógicas
- Educación ambiental
 - Caminatas
- Avistamiento de insectos
- Cuidado de animales de corral.

- Salidas Pedagógicas
- Educación ambiental
 - Caminatas
- Cuidado de animales de corral.

**26 Huertos Orgánicos \leq
200 m².**



Huerto Chacra Sinchicuri



- Salidas Pedagógicas
- Educación ambiental
- Caminatas
- Camping
- Avistamientos de aves
- Avistamiento de insectos
- Dinámicas de grupo



Huerto La Cocha



- Salidas Pedagógicas
- Educación ambiental
- Caminatas
- Camping
- Avistamientos de aves
- Cuidado de animales de corral



Huerto Granja Steffy



- Cuidado de animales de corral
- Alimentación de animales de corral



Etapa 4: Propuesta de implementación y mejora

1. Identificación de productos: Huertos Cocha, Chacra Sinchicuri, Granja Stefy.

2. Determinar el Target : edad, género, intereses, medio de comunicación

3. Propuesta de Contenido de Publicidad

4. Protocolo para el personal a cargo del contacto con la demanda



- Conocimiento técnico
- Responsabilidad
- Capacitaciones
- Servicio



Presupuesto Final

Presupuesto total de todas las actividades.	
Salidas pedagógicas	\$ 318,00
Educación Ambiental	\$ 96,80
Caminatas	\$ 190,00
Camping	\$ 340,00
Avistamiento de aves	\$ 500,00
Dinámicas grupales	\$ 52,00
Avistamiento de insectos	\$ 364,00
Cuidado de animales domésticos	\$ 278,00
Alimentación de Animales Domésticos	\$ 262,00
Total	\$ 2400,80



Financiamiento



\$2400,80

Agencia de Promoción Económica
CONQUITO
grande otra vez

Dividido: parte pública, (31)
propietarios de los huertos.



Vocal de turismo del GADP
La Merced
Sr. Rita Navarrete.

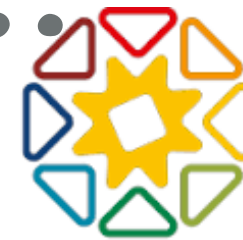

PREFECTURA DE
PICHINCHA
Bicentenario

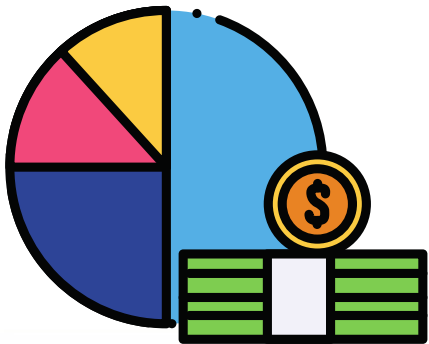

CONCLUSIONES

- El agroturismo es una actividad dirigida a turistas tanto nacionales como extranjeros con el fin de crear una experiencia vivencia a través de los huertos orgánicos que se encuentran en las parroquias. Esto para el Ecuador vendría hacer un proyecto turístico que genera ingresos rentables y sustentable.
- En el agroturismo existe información accesible del tema lo cual facilito ampliar el conocimiento para encaminar la propuesta en la parroquia La Merced, sin embargo acceder a la información pertinente acerca de los huertos orgánicos no resultó fácil ya que contaban con documentos que eran de confidencialidad.
- Se concluyo que en base a los casos de estudio se ha desarrollado un análisis el cual cada uno tiene sus diferentes estructuras, es por ello que se ha seleccionado el caso de estudio del cantón Bolívar el cual se adapta a las condiciones del proyecto de agroturismo.
- El modelo propuesto de gestión va a contribuir al desarrollo del agroturismo que actualmente no existe en la parroquia La Merced. De la misma manera el agroturismo es una alternativa económica a la Parroquia La Merced, puesto que, la ejecución de esta actividad contribuira a su desarrollo.

RECOMENDACIONES

- Se recomienda que las autoridades parroquiales se involucren en la participación de forma directa con el turismo, para que empleen el modelo de gestión con el propósito de desarrollar nuevas alternativas de turismo dentro de los huertos orgánicos.
- Se recomienda a los propietarios de los huertos que al momento de implementar las actividades propuestas mantengan el ritmo de las mismas ya que de esta manera se logrará obtener los resultados esperados.
- Se recomienda la Administración Zonal Chillos implementar una red de apoyo económico para los emprendedores ya que la economía es un factor importante para tomarlo en cuenta en este modelo de gestión.
- Se recomienda que las universidades relacionadas con los proyectos de la parroquia continúen las investigaciones con mayor frecuencia.

GRACIAS