



ESPE
UNIVERSIDAD DE LAS FUERZAS ARMADAS
INNOVACIÓN PARA LA EXCELENCIA

DEPARTAMENTO DE CIENCIAS
ECONÓMICAS, ADMINISTRATIVAS Y DEL COMERCIO

CARRERA DE LICENCIATURA EN CONTABILIDAD Y AUDITORÍA

“Estimaciones contables factor clave en la presentación de los estados financieros bajo NIIF: Caso de estudio las PyMEs del sector agrícola en la provincia de Cotopaxi períodos fiscales del 2020 al 2022”.

AUTORAS:

Nolivos Pazmiño, Mercy Rocío y Zapata Jiménez, Inés Nataly

DIRECTORA:

Ing. Chango Galarza, Mariela Cristina Msc.

Latacunga, 2023



“El éxito en la vida no se mide por lo que logras, sino por los obstáculos que superas”.

-Laureano Gallardo-



ESPE
UNIVERSIDAD DE LAS FUERZAS ARMADAS
INNOVACIÓN PARA LA EXCELENCIA

CONTENIDO

Problema de investigación

Marco Teórico

Metodología de la Investigación

Resultados de la investigación

Propuesta

Conclusiones y Recomendaciones



ESPE
UNIVERSIDAD DE LAS FUERZAS ARMADAS
INNOVACIÓN PARA LA EXCELENCIA

Capítulo 1

Problema de la Investigación



ESPE
UNIVERSIDAD DE LAS FUERZAS ARMADAS
INNOVACIÓN PARA LA EXCELENCIA



Macro Contextualización

- En abril 2001 el Consejo de Normas Internacionales de Contabilidad adoptó la NIC 8
- La NIC 8 se aplica al seleccionar políticas contables, contabilizar los cambios en las estimaciones y reflejar las correcciones de los errores de períodos anterior.
- Sé adoptó en Ecuador ,Colombia, Perú y Argentina.

Meso Contextualización

- Se adoptó desde el año 2010, por el cual fue de forma obligatoria para cada organismo público y privado.
- El uso adecuado de las estimaciones es parte fundamental en la preparación de los estados financieros

Micro Contextualización

- La provincia de Cotopaxi está situada en el centro del país, y las actividades más importantes son la agricultura, el comercio y la industria.

Árbol de Problemas

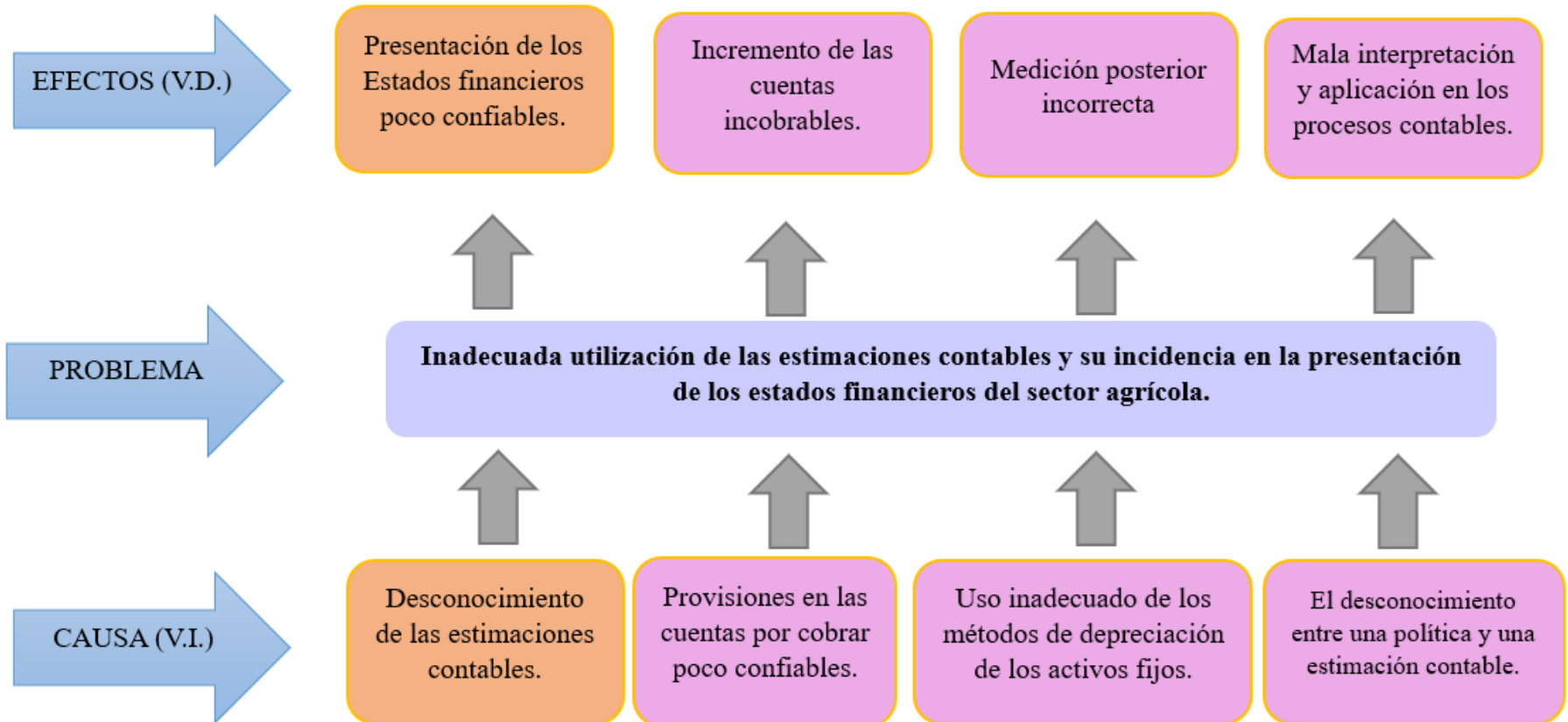



Formulación del problema

¿Cómo incide las estimaciones contables en la presentación de los estados financieros del sector agrícola en la provincia de Cotopaxi?

Justificación e Importancia

En la provincia de Cotopaxi se ha podido identificar, que el sector agrícola está considerado como un sector estratégico para su desarrollo local.

El objetivo de estudio es que las empresas apliquen de manera correcta la NIC 8, ya que nos habla de las políticas, estimaciones y errores

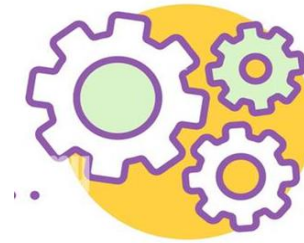

Las estimaciones contables son muy importantes para el futuro de una empresa, ya que ayuda a tener un amplio conocimiento acerca de las normas, que deben ser tratadas para la presentación de los estados financieros.



Objetivo General

Analizar las estimaciones contables como factor clave en la presentación de los estados financieros bajo NIIF: caso de estudio las PyMEs del sector agrícola de la provincia de Cotopaxi, periodos fiscales del 2020 al 2022.

Identificar las estimaciones contables que se aplican en el sector agrícola, mediante la elaboración de una hoja de hallazgos, utilizando los estados financieros presentados del sector agrícola, a la superintendencia de compañías.

Investigar la contabilización de las estimaciones contables, y su efecto en la presentación razonable de los estados financieros del sector agrícola, mediante dos instrumentos de campo: encuestas, hallazgos.

Desarrollar una herramienta contable-financiera, que permita evaluar los procesos y políticas contables del sector agrícola, a fin de presentar estados financieros razonables.

Variables de Investigación

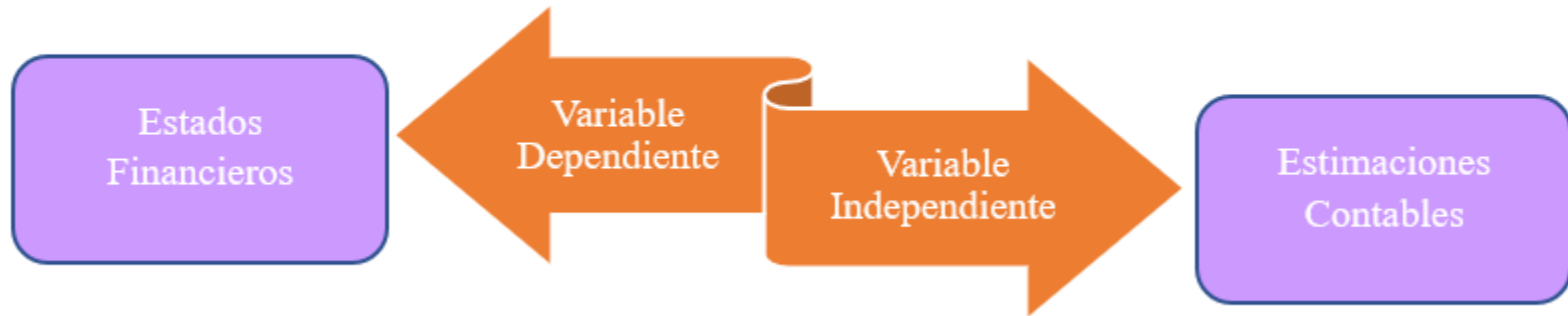

Planteamiento de Hipótesis

Hipótesis nula (H0): Las estimaciones contables no inciden como factor clave en la presentación de los estados financieros bajo NIIF, de las PyMEs del sector agrícola en la provincia de Cotopaxi en los períodos fiscales 2020 al 2022.

Hipótesis alternativa (H1): Las estimaciones contables inciden como factor clave en la presentación de los estados financieros bajo NIIF, de las PyMEs del sector agrícola en la provincia de Cotopaxi en los períodos fiscales 2020 al 2022.

Marco Teórico



Capítulo 2

Estados Financieros

- Es el proceso crítico dirigido a evaluar la posición financiera, presente y pasada, y los resultados de las operaciones de una empresa

Estimaciones Contables

- Son aproximaciones que pueden necesitar revisión cuando se tenga conocimiento de información adicional.

Sector Agrícola

- Adopta las normas internacionales de información financiera, para la revelación y presentación de los estados financieros, los mismos que ayudan a la toma de decisiones.

BASE TEÓRICA



BASE CONCEPTUAL

Estimaciones Contables



Impuestos a las ganancias

- Busca determinar el monto del gasto por Impuesto a la Renta del ejercicio fiscal y el monto que se difiere como activo o pasivo.



Deterioro de los activos

- Es una parte esencial del modelo contable que plantea la actual regulación para los activos que se reconocen en balance.



Tratamiento de la NIC 41

- La aplicación de la NIC 41 en los activos biológicos, ha proporcionado una gestión de la transformación y recolección de los activos biológicos.

BASE CONCEPTUAL

Estados Financieros



Indicadores financieros

- Son el producto de establecer resultados numéricos, basados en relacionar dos cifras o cuentas que desde luego sean lógicas



Indicadores sostenibilidad

- Son una herramienta con la que se puede medir el éxito de las estrategias de una empresa

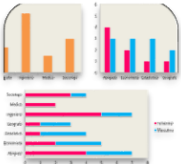

Aspectos cualitativos

- Son los atributos que hacen útil, para los usuarios, la información suministrada en los estados financieros



Aspectos cuantitativos

- Permiten obtener una evaluación más acertada de la situación financiera en cuanto a una empresa.

BASE LEGAL



MARCO CONCEPTUAL DE LAS
NORMAS INTERNACIONALES
DE INFORMACIÓN



ENTIDADES DE CONTROL



MINISTERIO DE AGRICULTURA
Y GANADERÍA



Capítulo 3

Metodología de la Investigación

METODOLOGÍA

ENFOQUE
Cuantitativo



TIPO
Correlación



MODALIDAD
Descriptiva,
documental, de
campo



**PROCESAMIENTO DE
LA INFORMACIÓN**
Programa estadístico
SPSS



HERRAMIENTA
Coeficiente de
Pearson



TÉCNICA
Encuesta

Población

- Primera depuración de la población inicial de la investigación.

Tipo de contribuyente	Activos
Persona natural no obligada a llevar contabilidad	5398
Persona natural obligada a llevar contabilidad	160
Sociedades	262
Total	5820

- Segunda depuración de la población (Personas naturales obligadas a llevar contabilidad) de la investigación.

Tipo de contribuyente obligado a llevar contabilidad.	Activos
Cultivo de plantas no perennes.	33
Cultivo de plantas perennes.	68
Propagación de plantas	3
Ganadería	53
Cultivo de productos agrícolas en combinación con La cría de animales (Explotación Mixta)	2
Actividades de apoyo a la agricultura y la ganadería y actividades postcosecha.	1
Total	160

Muestra

- Se utiliza la siguiente fórmula de población finita:

$$n = \frac{N * Z^2 * p * (1 - p)}{(N - 1) * e^2 + Z^2 * p * (1 - p)}$$

$$n = \frac{160 * 1,96^2 * 50\% * (1 - 50\%)}{(160 - 1) * 5\%^2 + 1,96^2 * 50\% * (1 - 50\%)}$$

$$= \frac{153.66}{1.36}$$

= 113 Contribuyentes



Análisis y Resultados



Capítulo 4

ANÁLISIS E INTERPRETACIÓN DE LA ENCUESTA

3.- ¿Con qué frecuencia se realiza una actualización de políticas y estimaciones contables basados en las reformas fiscales?

Análisis : De acuerdo al gráfico podemos darnos cuenta que existe la menor parte de empresas de actividad agrícola que se rige a la actualización y control de políticas y estimaciones basadas en las reformas fiscales.

	Frecuencia	Porcentaje	Porcentaje Válido	Porcentaje Acumulado
Siempre	29	25.7	25.7	25.7
Frecuentemente	48	42.5	42.5	68.1
A veces	32	28.3	28.3	96.5
Nunca	4	3.5	3.5	100.0
Total	113	100.0	100.0	

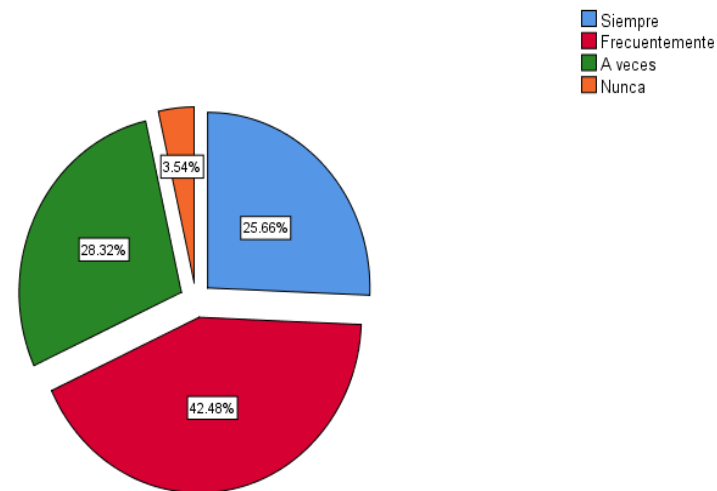

ANÁLISIS E INTERPRETACIÓN DE LA ENCUESTA

17.- ¿Qué indicador financiero es más relevante en la toma de decisiones de los estados financieros de la empresa?

Análisis : La mayor parte de la población se inclina por el indicador financiero de liquidez el cuál creen que es el más relevante dentro de la toma de decisiones de los estados financieros de una empresa.

		Frecuencia	Porcentaje	Porcentaje Válido	Porcentaje Acumulado
	Liquidez	43	38.1	38.1	38.1
	Operacionales	35	31.0	31.0	69.0
	Endeudamiento	30	26.5	26.5	95.6
	Rentabilidad	5	4.4	4.4	100.0
	Total	113	100.0	100.0	

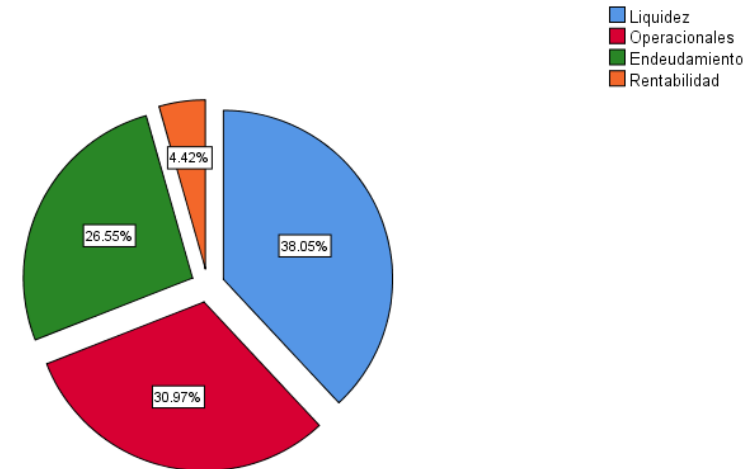

Correlación de Pearson

Fórmula

Valores obtenidos por la aplicación de fórmulas

$$r = \frac{\text{cov}(x, y)}{S_X S_Y} = 0,80$$

Prueba de hipótesis

$$n=113$$

$$r=0.80$$

$$t = \frac{r \sqrt{n-2}}{\sqrt{1-r^2}} = 13,98$$

Valores críticos

$$t_{(\alpha/2, n-2)} = 1.98$$

$$n=113$$

$$gl(n-2) = 111$$

$$\alpha = 0,05$$

Comprobación de las variables

	Estados	Estimaciones
PREGUNTA 3	1	
PREGUNTA 17	0.79866514	1



Se rechaza la **hipótesis nula** y se concluye que el coeficiente de correlación es diferente de cero, ya que el estadístico de prueba es mayor que el valor crítico.

Identificación de la gráfica de las variables

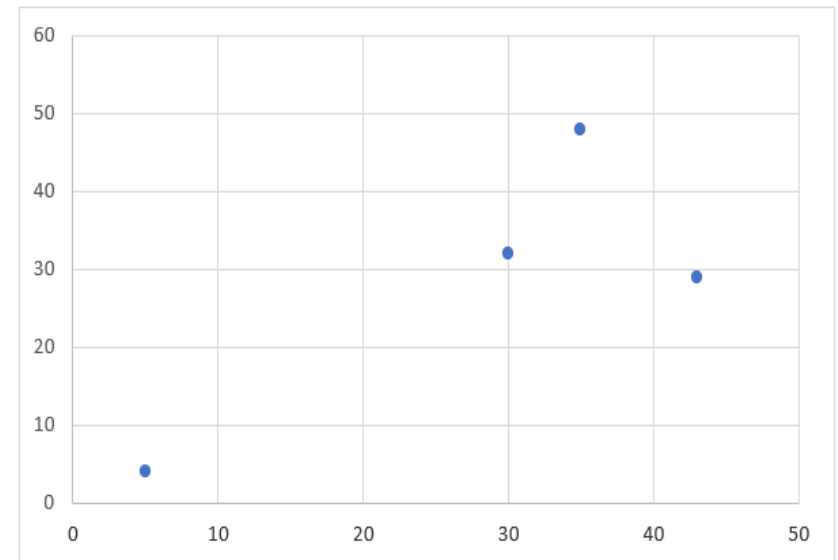



PROPUESTA

Capítulo 5



ESPE
UNIVERSIDAD DE LAS FUERZAS ARMADAS
INNOVACIÓN PARA LA EXCELENCIA

PROPUESTA

Objetivo General



Desarrollar una herramienta contable-financiera que permita evaluar los procesos y políticas contables del sector agrícola, a fin de presentar Estados Financieros razonables.

Objetivos Específicos



- Definir las ventajas y desventajas de la aplicación de estimaciones contables.
- Elaborar una herramienta contable-financiera que permita el cálculo aritmético y contable de las estimaciones contables en sus mediciones.



PROPUESTA

Sistema de gestión mediante una herramienta contable financiera para evaluar los procesos y políticas contables del sector agrícola, a fin de presentar Estados



ESPE

UNIVERSIDAD DE LAS FUERZAS ARMADAS
INNOVACIÓN PARA LA EXCELENCIA



TABLA DE
CONTENIDO



NIC 8



NIC 41

EXTRAS



CASO PRACTICO 1



CASO PRACTICO 2



ESPE
UNIVERSIDAD DE LAS FUERZAS ARMADAS
INNOVACIÓN PARA LA EXCELENCIA

Capítulo 6



Conclusiones Y Recomendaciones

CONCLUSIONES



Al analizar las estimaciones contables y la manera en que afecta en el sector agrícola de la provincia de Cotopaxi se comprobó que tiene una influencia positiva en la determinación del enriquecimiento neto, debido a que de esta manera se logra una información contable más fiable, lo que repercute en una correcta fijación de los montos de los tributos a ser cancelados.



El desarrollo de los procesos contables enmarcados bajo la NIC 41, permiten establecer políticas, estimaciones y errores basados en organismos vivos, como son las empresas del sector agrícola, siendo éstas el factor clave de desarrollo local de la provincia de Cotopaxi.



Las estimaciones contables permiten tomar decisiones oportunas para una planificación operativa anual enmarcada en el cumplimiento de la misión institucional, ya que el sector objeto de estudio es un limitante de acontecimientos inciertos como (sequia, helada, inundaciones, plagas y desastres naturales) en tal virtud generar acercamientos contables calculados de forma aritmética que aportan al mejor desempeño productivo es decir haciendo uso adecuado de estimaciones contables.

RECOMENDACIONES

Se recomienda a las PyMEs prepararse e implementar las estimaciones a las cuentas designadas ya que sus estándares son más aproximados a la realidad, lo que facilita el proceso contable de los activos biológicos, mostrando unos estados financieros fiables y libres de errores significativos

Es importante que el sector agrícola identifique a valor razonable cada transacción abordando los lineamientos como: experiencia, mercados similares, productos sustitutos, a fin de incrementar sus niveles de productividad es decir plasmar las políticas contables que se pretenden aplicar en el año fiscal.

Una vez aplicado el uso de políticas contables y cerrado los estados financieros al término de un año, se podrá hacer una comparación cuantitativa del uso adecuado de las estimaciones.

***GRACIAS
POR SU
ATENCIÓN***

