



FUERZA AÉREA ECUATORIANA
Somos Mas Que Una Fuerza



ACADEMIA DE GUERRA AÉREA
MAESTRÍA EN DEFENSA Y SEGURIDAD CON MENCIÓN EN
PLANEAMIENTO ESTRATÉGICO AEROESPACIAL

El sistema de alarma y respuesta temprana en situaciones de desastres naturales, su efectividad en el sostenimiento operacional de la Base Aérea Eloy Alfaro estudio de caso 2016.

PERFIL DE TRABAJO DE TITULACIÓN

MAESTRANTES:

TCrn. E.M. Avc. Xavier Garcés Ramírez

TCrn. E.M.T. Avc. Christian Altamirano Puebla



SUMARIO



INTRODUCCIÓN



PLANTEAMIENTO DEL PROBLEMA Y JUSTIFICACIÓN



OBJETIVOS E HIPÓTESIS



MARCO TEÓRICO Y METODO



ANALISIS DE DATOS VARIABLES, SICOFAA, ENCUESTAS,



PROPUESTA



CONCLUSIONES Y RECOMENDACIONES



INTRODUCCIÓN

Epicentro

El día de ayer se presentaron eventos sísmicos ubicados entre la zona de Pedernales y Cojimies (provincia de Manabí).

7.8 en la escala de Richter tuvo el evento más grande (18:58), ubicado a 20 km de profundidad.

6 provincias declaradas en emergencia

Esmeraldas, Los Ríos, Manabí, Santa Elena, Guayas y Sto. Domingo

En Guayaquil, un puente colapsado, daños estructurales en viviendas y edificaciones.

Fuente: Instituto Geofísico del Ecuador



INTRODUCCIÓN



INTRODUCCIÓN





INTRODUCCIÓN



ESPE
UNIVERSIDAD DE LAS FUERZAS ARMADAS
INNOVACIÓN PARA LA EXCELENCIA

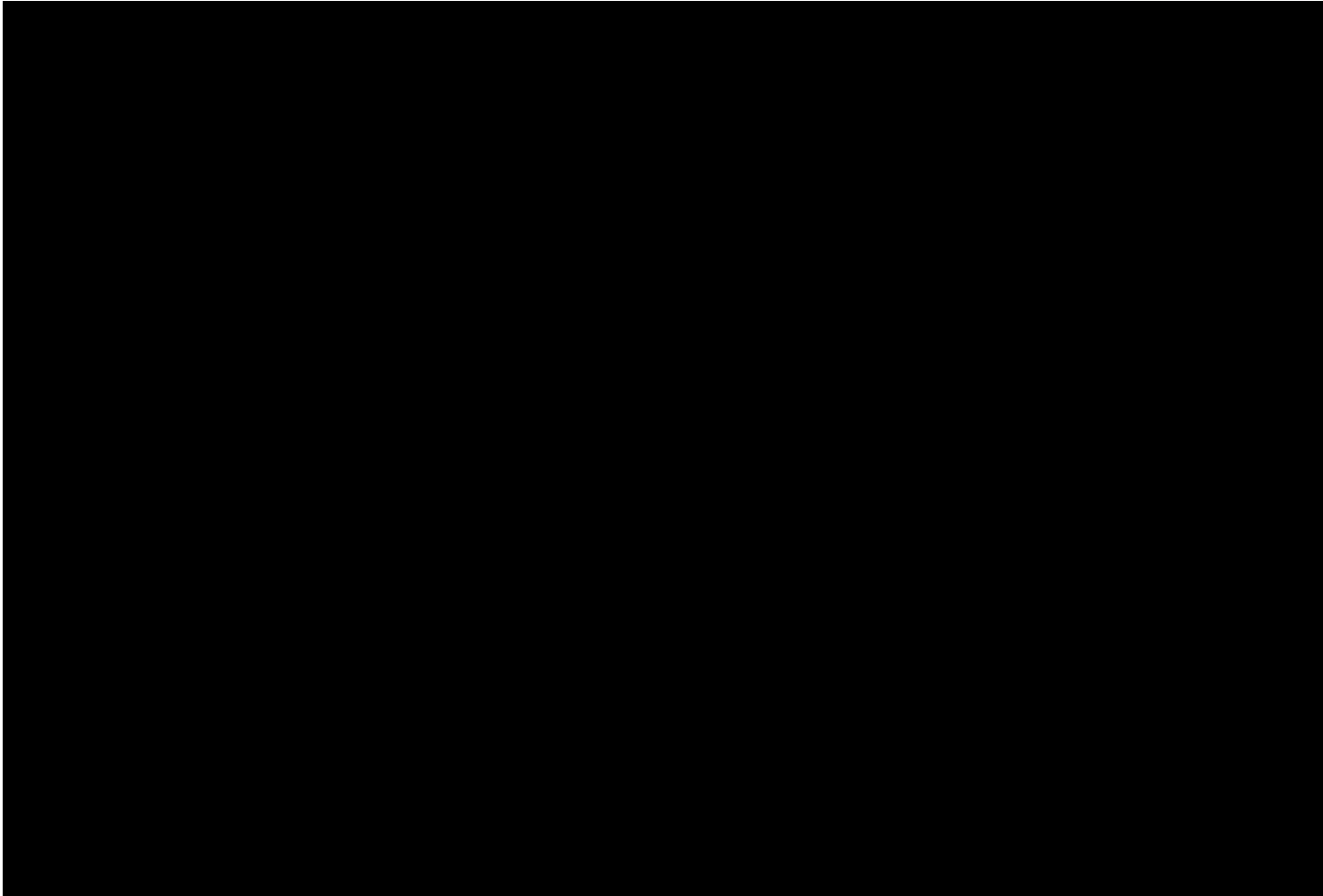

SUMARIO



INTRODUCCIÓN



PLANTEAMIENTO DEL PROBLEMA Y JUSTIFICACIÓN



OBJETIVOS E HIPÓTESIS



MARCO TEÓRICO, METODO



ANALISIS DE DATOS VARIABLES, SICOFA, ENCUESTAS,



PROPUESTA



CONCLUSIONES Y RECOMENDACIONES



DIAGRAMA DE ISHIKAWA

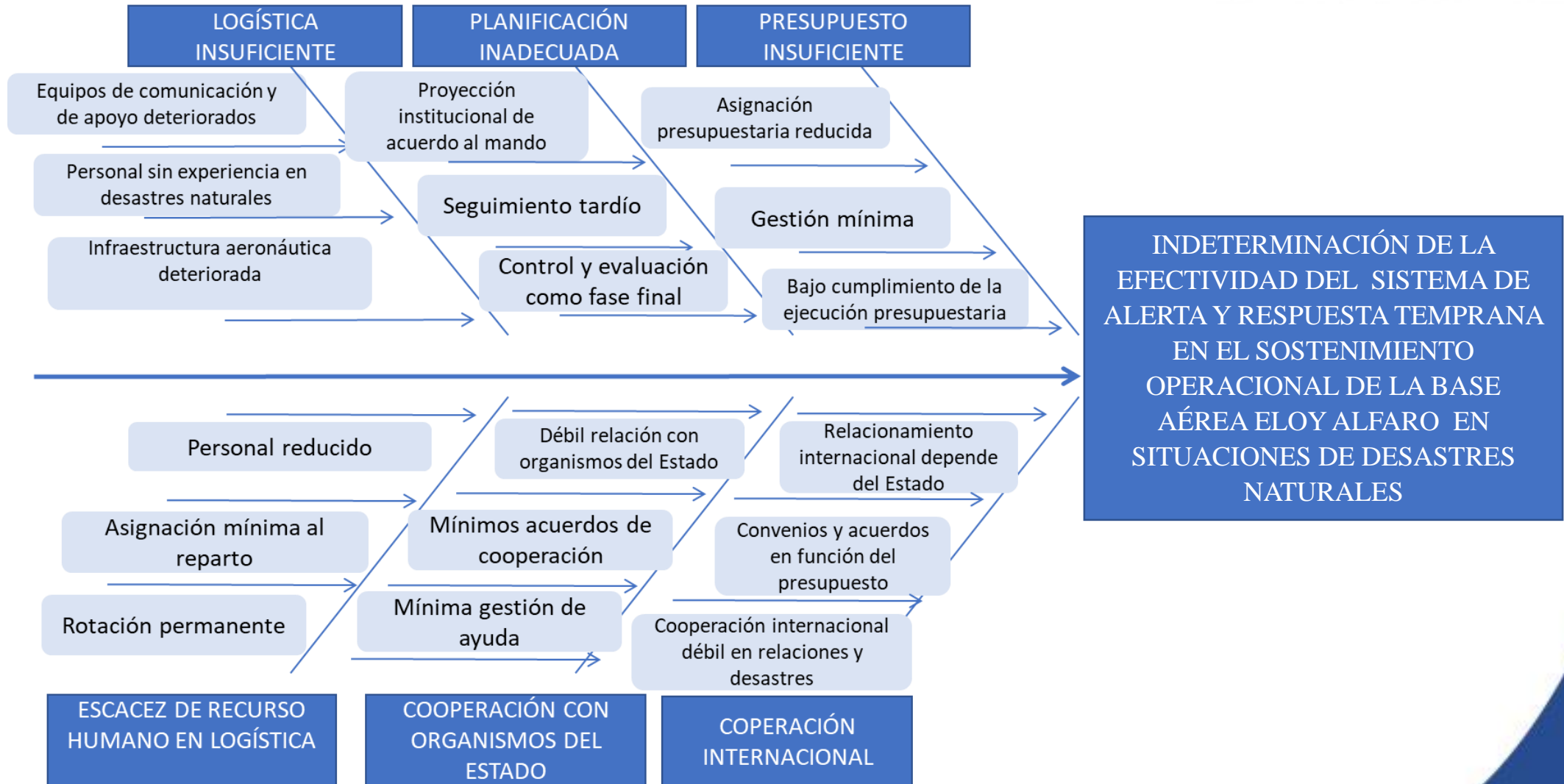

JUSTIFICACIÓN DEL TEMA



CONVENIENCIA

Permitirá estar mas preparados en la planificación frente a desastres naturales.
Permitirá saber las capacidades máximas de una Base Aérea para apoyo.

RELEVANCIA SOCIAL

La población podrá estar tranquila y confiada en el personal militar.
Se anticipará ante diversos escenarios.

IMPLICACIONES PRÁCTICAS

Tomar decisiones efectivas cuando se presente un desastre natural.

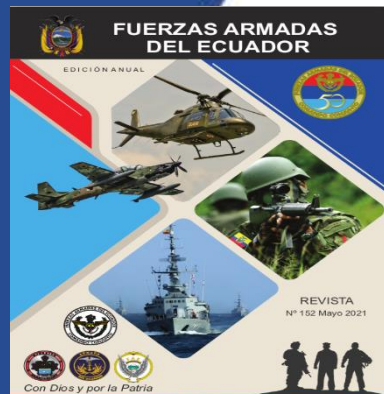

JUSTIFICACIÓN DEL TEMA

APORTE TEÓRICO

Es fundamental establecer como será el accionar de un reparto militar en condiciones normales y en emergencias.



ENTREVISTA AL SR. COMANDANTE DEL REPARTO
TCRN E.M. AVC. ALEX PADILLA PÁEZ
ABRIL-2016



SUMARIO



INTRODUCCIÓN



PLANTEAMIENTO DEL PROBLEMA Y JUSTIFICACIÓN



OBJETIVOS E HIPÓTESIS



MARCO TEÓRICO, METODO



ANALISIS DE DATOS VARIABLES, SICOFA, ENCUESTAS,



PROPUESTA



CONCLUSIONES Y RECOMENDACIONES



OBJETIVO GENERAL

Analizar el sostenimiento operacional que proporcionó la Base Aérea Eloy Alfaro en el terremoto suscitado en Pedernales en el año 2016 a fin de determinar la efectividad del sistema, a través del uso de instrumentos metodológicos de la investigación.



OBJETIVOS ESPECÍFICOS

1

Levantar información documental

2

Recabar información de expertos

Entrevista al comandante del reparto en dicho periodo 2016

3

Determinar la efectividad del sostenimiento operacional

4

Proponer un plan operativo, logístico, que permita mejorar la efectividad ante eventuales desastres naturales.

SUMARIO



INTRODUCCIÓN



PLANTEAMIENTO DEL PROBLEMA Y JUSTIFICACIÓN



OBJETIVOS E HIPÓTESIS



MARCO TEÓRICO, METODO



ANALISIS DE DATOS VARIABLES, SICOFA, ENCUESTAS,



PROPUESTA



CONCLUSIONES Y RECOMENDACIONES



MARCO TEÓRICO LÍNEA DE TIEMPO

TEORÍA DE LAS RELACIONES INTERNACIONALES

- IDEALISMO 1930 y POSTPOSITIVISTA 1989/2000

TEORÍA DEL INSTITUCIONALISMO

- INSTITUCIONALISMO CLÁSICO 1898 – ANÁLISIS INSTITUCIONAL COMPARADO 2006

TEORÍA DE LA COOPERACIÓN INTERNACIONAL

- NACIMIENTO DE LA COOPERACIÓN 1939, PROYECCIÓN 2030



Instituciones e
Institucionalismo
en América Latina
Perspectivas teóricas
y enfoques disciplinares

Esteban Lora O.
Renel Jarama V.
Hedy Ocarro M.
Santiago Basabe S.
Joaquín Mejía R.

Santiago Basabe Serrano
(Compilador)

Prólogo de Andrés Mejía Acosta
Institute of Development Studies
University of Sussex

Editorial del Centro de Investigaciones de Política y Economía (CIPE)

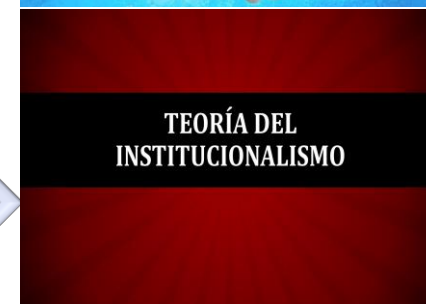

TEORÍA DEL
INSTITUCIONALISMO



MINISTERIO
DE RELACIONES EXTERIORES
Y MOVILIDAD HUMANA

COOPERACIÓN
INTERNACIONAL

MARCO METODOLÓGICO

MARCO
METODOLÓGICO

ENFOQUE EPISTEMOLÓGICO

EMPÍRICO: Cuantitativo

PARADIGMA

POSITIVISMO REFLEXIVO

ENFOQUE DE INVESTIGACIÓN

Cuantitativo

MEDICIÓN

Encuestas

DISEÑO Y TIPO

Investigación longitudinal

ALCANCE

PERSONAL CIVIL Y MILITAR



MARCO METODOLÓGICO

MARCO
METODOLÓGICO

POBLACIÓN

MUESTRA

VALIDACIÓN DE INSTRUMENTOS

FUENTES

LEVANTAMIENTO DE DATOS

PROCESAMIENTO

TECNICAS

PERSONAL QUE ESTUVO EN EL TERREMOTO

POBLACIÓN

ENCUESTAS

PERSONAL MILITAR Y CIVIL

ENCUESTAS DATOS

SPSS

DIAGRAMA



SUMARIO



INTRODUCCIÓN



PLANTEAMIENTO DEL PROBLEMA Y JUSTIFICACIÓN



OBJETIVOS E HIPÓTESIS



MARCO TEÓRICO, METODO



ANALISIS DE DATOS VARIABLES, SICOFA, ENCUESTAS,



PROPUESTA



CONCLUSIONES Y RECOMENDACIONES



ANÁLISIS DESCRIPTIVO DE DATOS

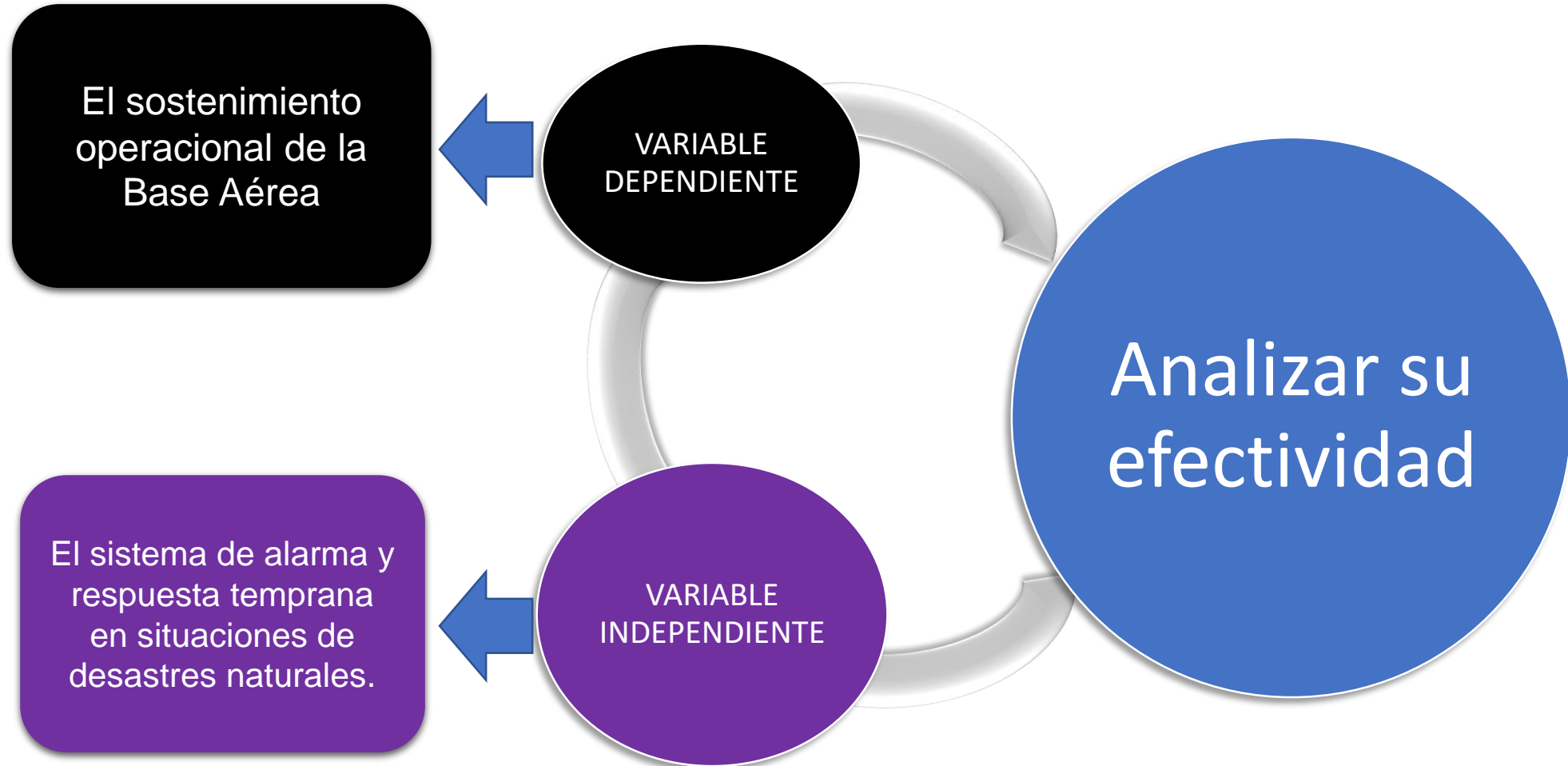

CONCEPTUALIZACIÓN DE VARIABLES



SOSTENIMIENTO OPERACIONAL

PRIMERA AERONAVE QUE SE ACTIVA



TRANSPORTA PERSONAL BRIGADA



CANTIDAD DE VUELOS

VUELOS A MANTA	CANTIDAD DE VUELOS
Internacional	47
Local	471
Otros	8
Total	526

Lugar de procedencia

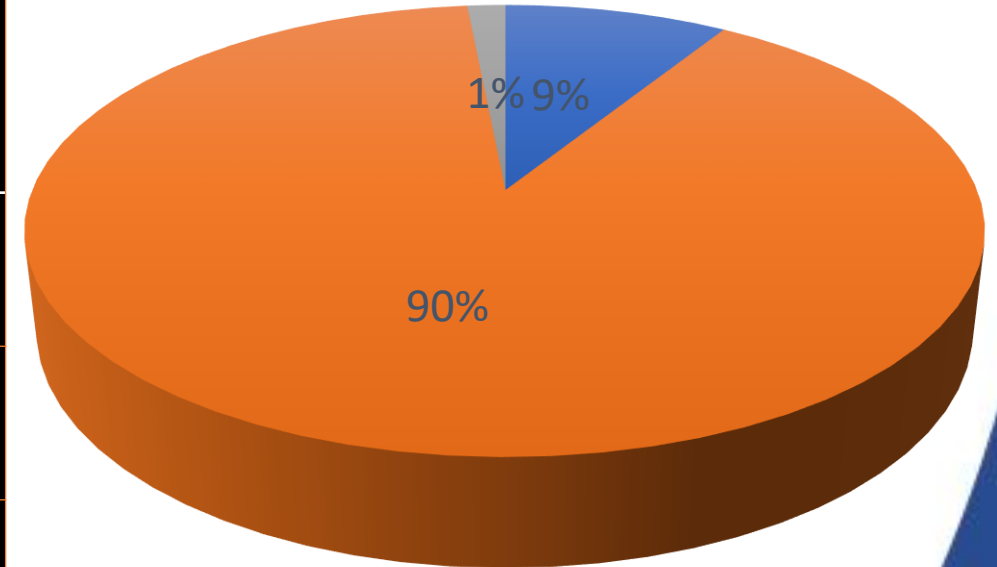

■ Internacional ■ Local



ANÁLISIS DESCRIPTIVO DE DATOS

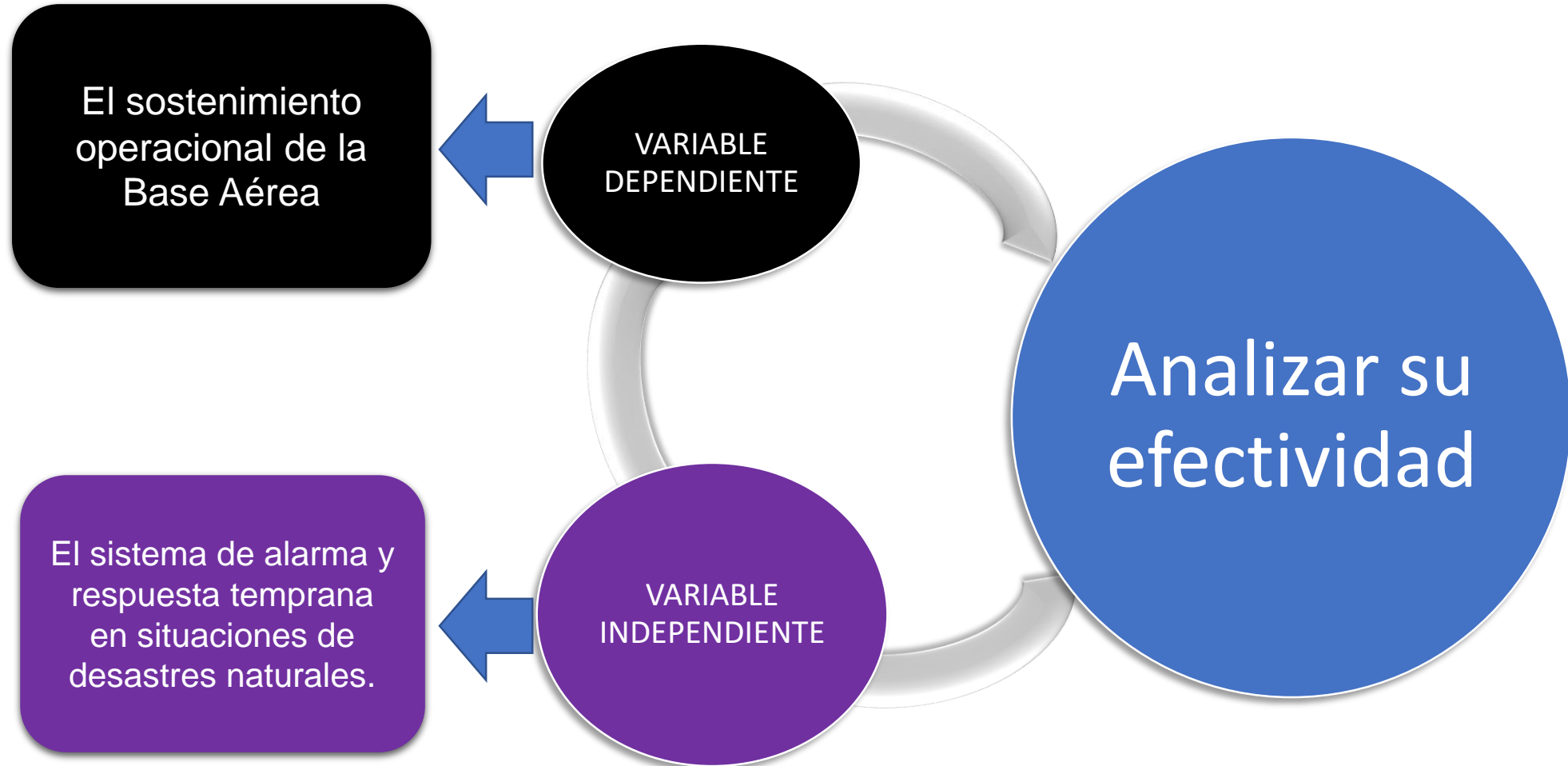

CONCEPTUALIZACIÓN DE VARIABLES



ACTIVACIÓN SICOFAA

AERONAVES EXTRANJERAS



ALTO NIVEL DE MISIONES DESDE Y HACIA MANTA

OPERACIÓN DIURNA Y NOCTURNA



ENCUESTAS



GRADOS DE LAS FF. AA. EN ECUADOR



Sexo

Femenino	24	8%
Masculino	289	92%
Total	313	

Edad

De 20 a 30	61	19%
De 31 a 40	157	50%
Mas de 41	95	30%
Total	313	

Grado

Mayor	16	5%
Sargento	69	22%
Cabo	48	15%
Otros	180	58%
Total	313	

Reparto actual

Ala de combate N# 23	98	31%
Ala de combate N# 21	5	2%
Ala de transporte N# 11	11	4%
Otros	199	64%
Total	313	

Especialidad

Aviónica	13	4%
Infantería	52	17%
Mantenimiento	17	5%
Mecánica automotriz	16	5%
Otros	215	69%
Total	313	

ENCUESTA PARA CONOCER LA EFECTIVIDAD DEL SOSTENIMIENTO OPERACIONAL DE LA BASE AÉREA ELOY ALFARO FRENTE AL TERREMOTO DEL 2016

Es importante conocer su criterio al respecto, a fin de tabular la información, por lo cual sólo se le pide unos minutos de su tiempo para llenar el formulario, considerando que las respuestas serán confidenciales y anónimas

fer.businnes@gmail.com [Cambiar de cuenta](#)

No compartido

* Indica que la pregunta es obligatoria

Opción 1

Sexo *

M

F

Opinión general sobre el aporte de la Base Aérea

El contingente fue oportuno

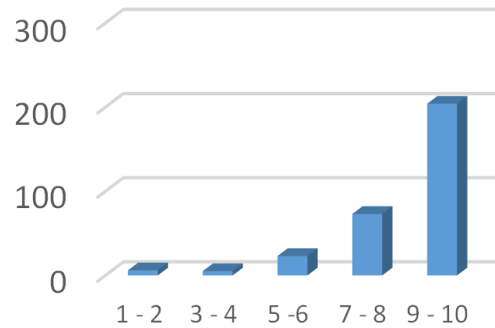

La base aportó eficientemente

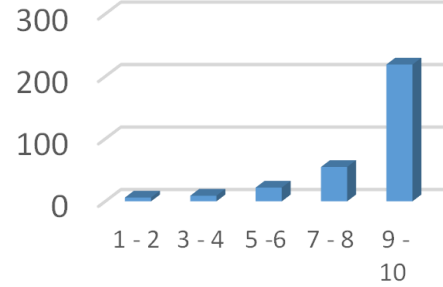

Oportuno que sea miembro del SICOFAA

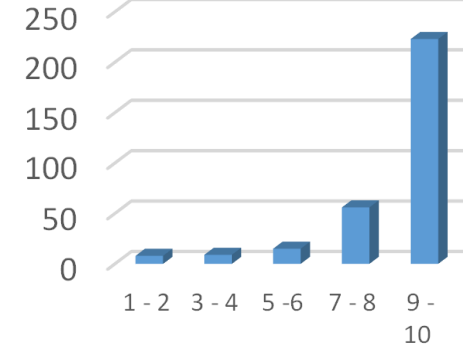

La base aportó eficientemente

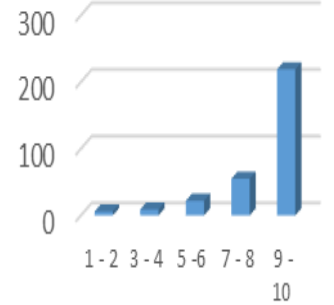

Conoce el sistema de respuesta

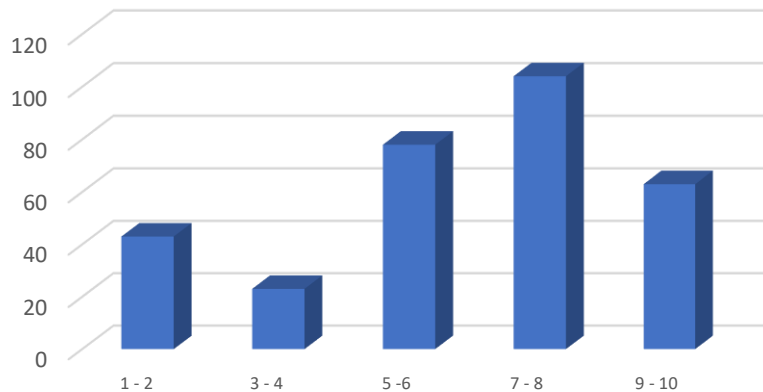

Oportuno que se apoye

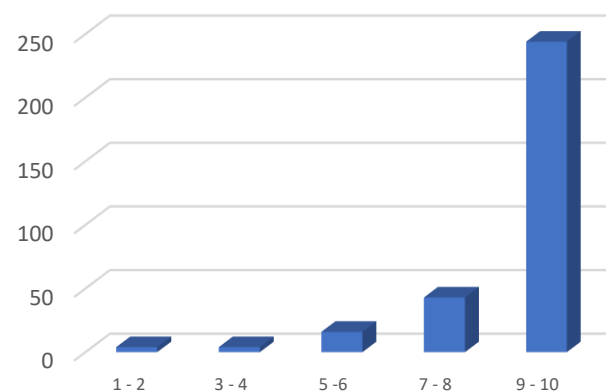

El contingente fue oportuno

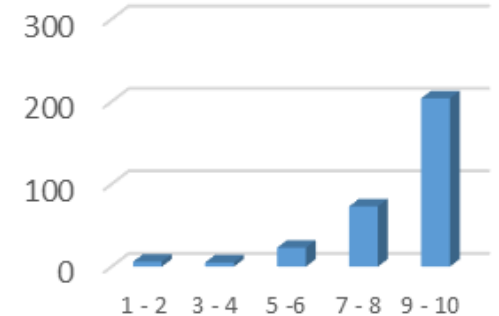

Aporte en ámbitos específicos

Oportuno rotación y descanso tripulaciones de vuelo

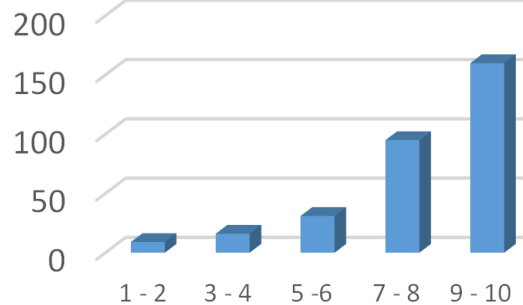

Transporte de rescatistas adecuado

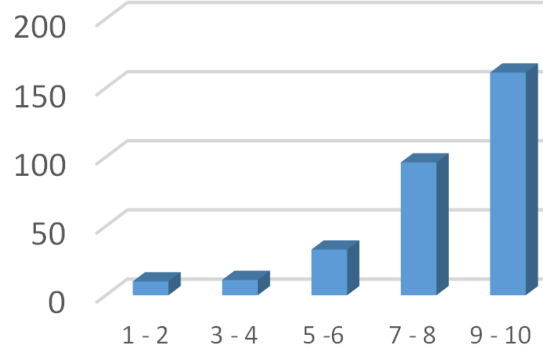

Transporte de vituallas adecuado

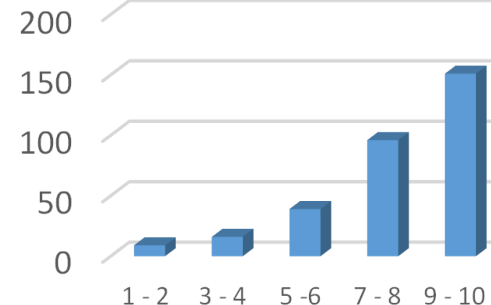

Transporte de heridos fue adecuado

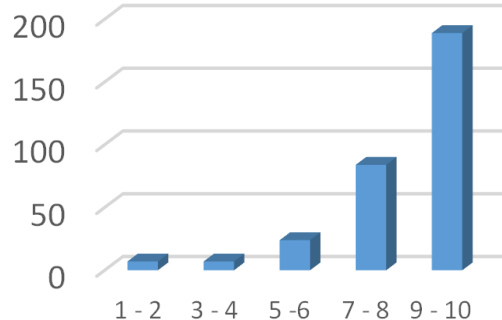

Oportuno establecer puntos de chequeo

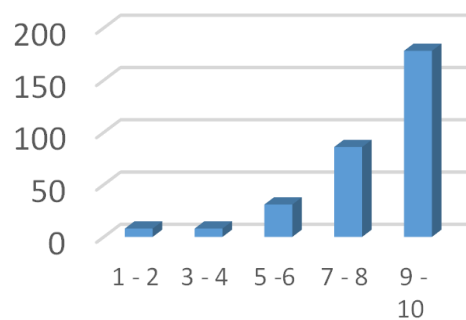

Eficiente seguridad operacional aplicada

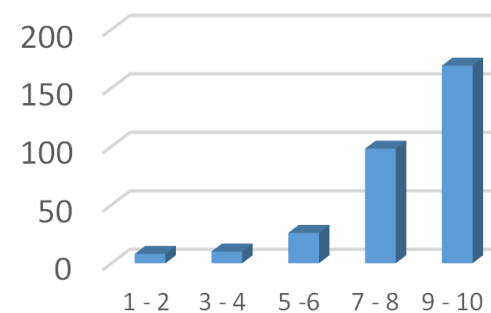



Soporte operacional para cantidad de naves fue adecuado

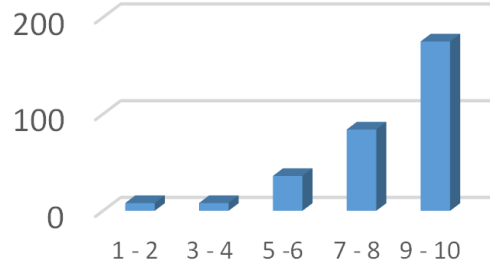

Cantidad de equipos eléctricos y plantas fue adecuado

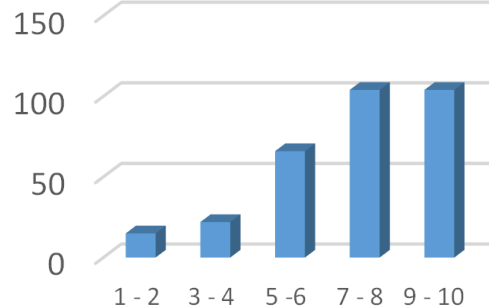

Cantidad de equipos (barras de tiro) fue adecuado

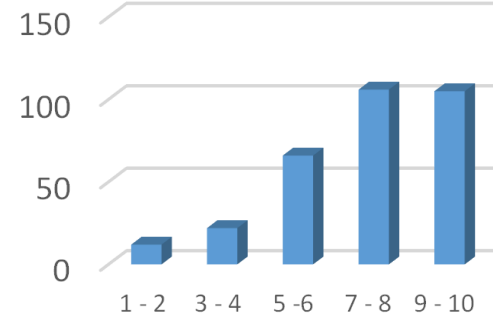

Cantidad de equipos eléctricos y plantas fue adecuado

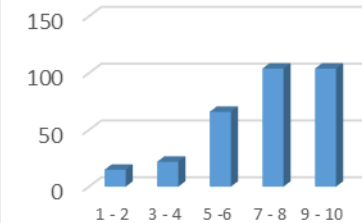

Soporte operacional para cantidad de naves fue adecuado

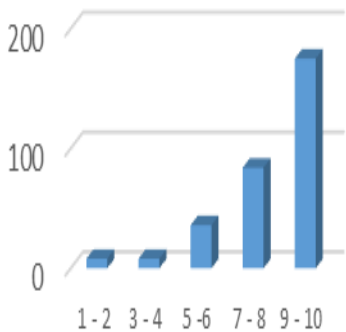

Cantidad de cisternas fue adecuado

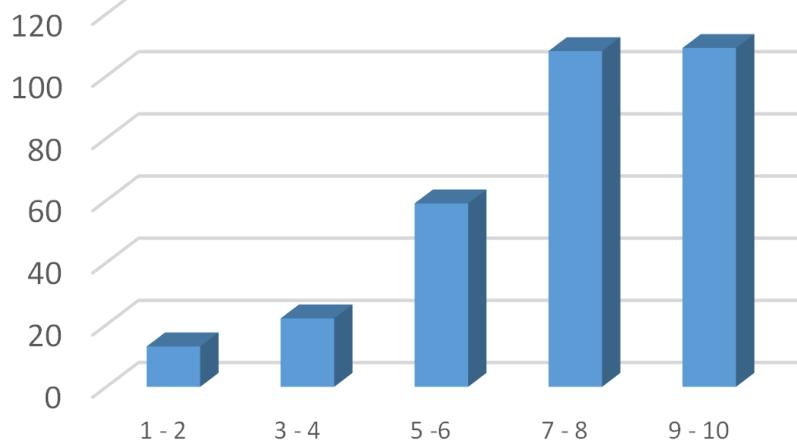

Cantidad de cisternas fue adecuado

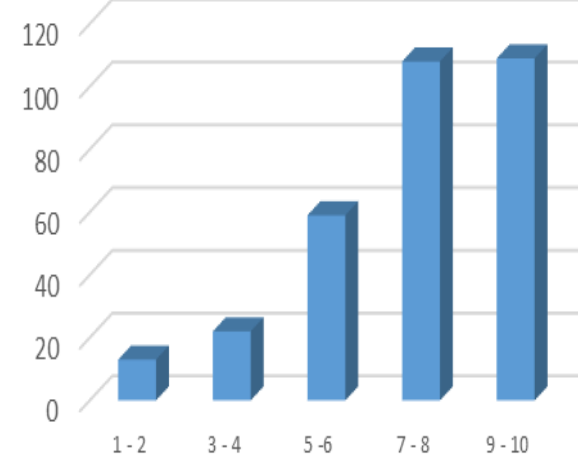

Cantidad de equipos (barras de tiro) fue adecuado

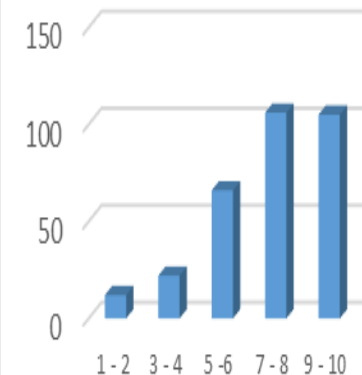

Aeronaves

Se trabajo de forma eficiente en arribo y despacho de aeronaves

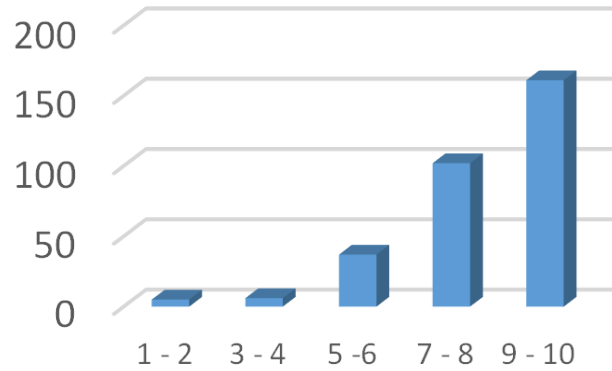

Eficiencia en el despacho de combustible de aeronaves

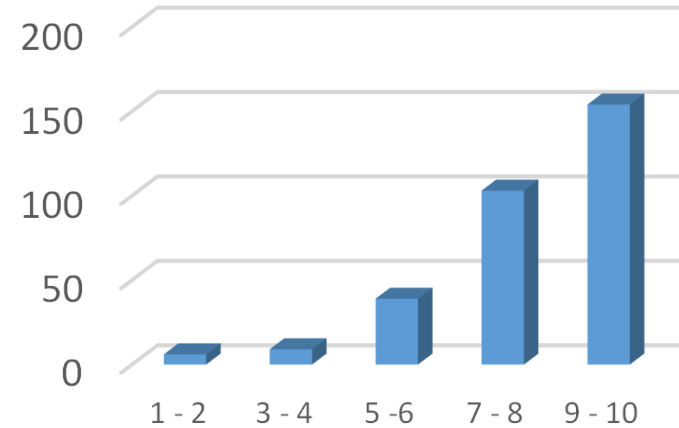

Cantidad de personal

Cantidad de personal con la cantidad de naves fue adecuado

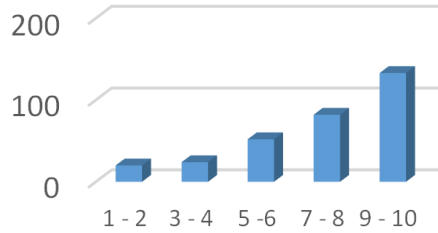

Numérico del personal de la UTA fue adecuado

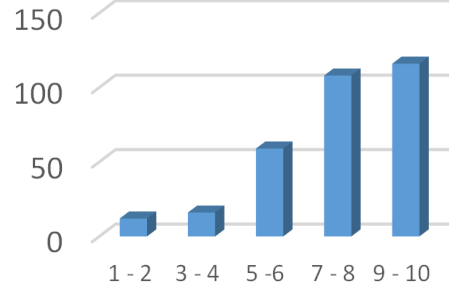

Países amigos contaron con adecuado número de pilotos

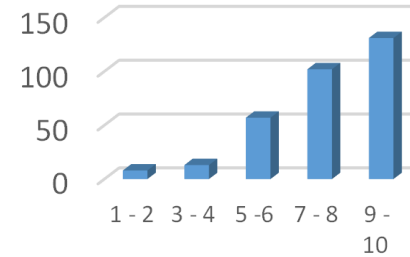

De acuerdo en la cantidad de personal militar en logística que se activó

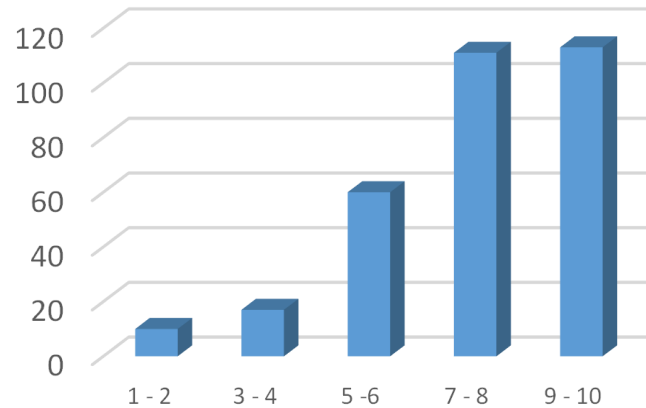

Procedimientos, normativa, relaciones

Bases aereas cuentan con procedimiento establecido para emergencias

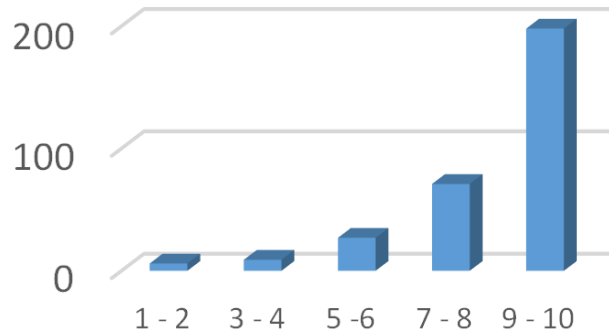

Adecuado contar con normativa que permita ser más eficientes

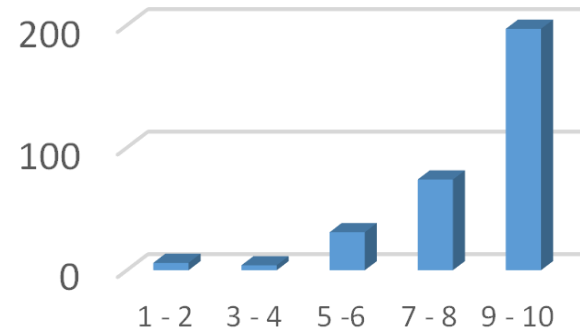

Existen buenas relaciones institucionales para enfrentar

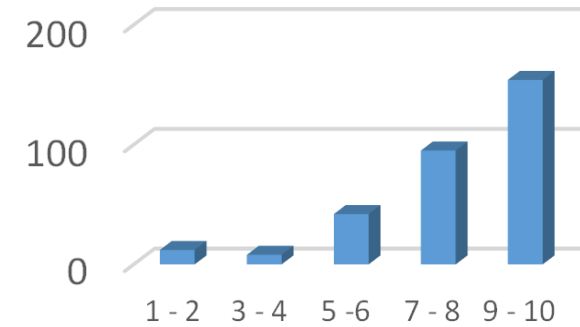

Existen buenas relaciones institucionales para enfrentar

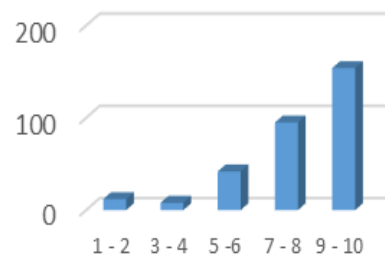

Trabajo eficientemente en comunicaciones internas y externas

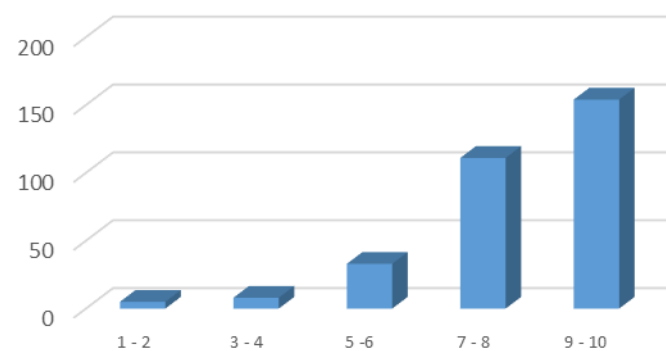

Adecuado contar con normativa que permita ser más eficientes

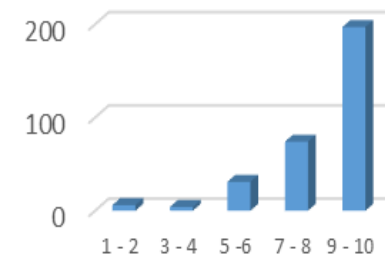

Bases aereas cuentan con procedimiento establecido para emergencias

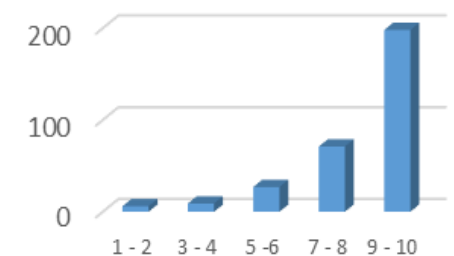

RESULTADOS

Pregunta	Media	Desviación estándar	Máximo	Mínimo
Conoce el sistema de respuesta	6,26	2,69	10	1
Oportuno que se apoye	9,14	1,66	10	1
El contingente fue oportuno	8,73	1,81	10	1
La base aportó eficientemente	8,74	1,95	10	1
Oportuno que sea miembro del SICOFAA	8,84	1,92	10	1
Oportuno rotación y descanso tripulaciones de vuelo	8,10	2,20	10	1
Transporte de rescatistas adecuado	8,11	2,10	10	1
Transporte de vituallas adecuado	7,95	2,14	10	1
Transporte de heridos fue adecuado	8,48	1,93	10	1
Oportuno establecer puntos de chequeo	8,34	1,98	10	1
Eficiente seguridad operacional aplicada	8,26	2,05	10	1
Soporte operacional para cantidad de naves fue adecuado	8,23	2,05	10	1
Cantidad de equipos eléctricos y plantas fue adecuado	7,22	2,34	10	1
Cantidad de equipos (barras de tiro) fue adecuado	7,26	2,24	10	1

Cantidad de cisternas fue adecuado	7,33	2,30	10	1
Cantidad de personal con la cantidad de naves fue adecuado	7,36	2,55	10	1
Países amigos contaron con adecuado número de pilotos	7,74	2,13	10	1
Numérico del personal de la UTA fue adecuado	7,48	2,22	10	1
Bases aéreas cuentan con procedimiento establecido para emergencias	8,53	1,95	10	1
De acuerdo en la cantidad de personal militar en logística que se activó	7,53	2,19	10	1
Existen buenas relaciones institucionales para enfrentar	7,95	2,18	10	1
Adecuado contar con normativa que permita ser más eficientes	8,59	1,86	10	1
Se trabajo de forma eficiente en arribo y despacho de aeronaves	8,17	1,85	10	1
Eficiencia en el despacho de combustible de aeronaves	8,03	1,91	10	1
Trabajo eficientemente en comunicaciones internas y externas	8,10	1,89	10	1

RANGO # > 8 = ACEPTABLE EFECTIVO = FUE EFECTIVO EL SOSTENIMIENTO
< 8 = MEJORAR



SUMARIO



INTRODUCCIÓN



PLANTEAMIENTO DEL PROBLEMA Y JUSTIFICACIÓN



OBJETIVOS E HIPÓTESIS



MARCO TEÓRICO, METODO



ANALISIS DE DATOS VARIABLES, SICOFA, ENCUESTAS,



PROPUESTA



CONCLUSIONES Y RECOMENDACIONES



PLAN DE ACCIÓN

- Evaluación de coordinación inicial
- Protocolo de evaluación inicial
- Centro de coordinación de emergencia

- Coordinación de Comunicaciones para situaciones de emergencia
- Interoperabilidad de comunicación



- Procedimientos de transporte
- Rutas de acceso
- Coordinación de vuelos
- Movilización de recursos

- Provisión de atención médica
- Centros temporales
- Evacuación de heridos

¿QUÉ HACER EN CASO DE SISMOS Y TERREMOTOS?

ANTES	DURANTE	DESPUES
<ul style="list-style-type: none"> • Prepararse antes de un terremoto: tener un lugar de escape, un kit de emergencia, un plan de evacuación, un protocolo de evacuación, un protocolo de comunicación, un protocolo de atención médica, un protocolo de logística, un protocolo de coordinación de emergencia. 	<ul style="list-style-type: none"> • Durante un terremoto: mantenerse bajo una estructura resistente, alejarse de ventanas, muebles pesados y objetos que puedan caer, cubrirse el cuerpo con los brazos. 	<ul style="list-style-type: none"> • Después de un terremoto: verificar que todos estén bien, buscar a los heridos y prestarles atención médica, verificar que todos tengan un kit de emergencia, verificar que todos tengan un plan de evacuación, verificar que todos tengan un protocolo de comunicación, verificar que todos tengan un protocolo de atención médica, verificar que todos tengan un protocolo de logística, verificar que todos tengan un protocolo de coordinación de emergencia.

www.proteccioncivil.org/infoc

COORDINACIÓN DE COMUNICACIONES

MIRA
Evaluación Rápida Multisectorial Inicial

Ecuador
Terremoto

18 de mayo de 2018

Procesos de la Escuela Comunitaria de Pauc

NECESIDADES HUMANITARIAS PRIORITARIAS

RESUMEN EJECUTIVO

IMPACTO DE LA CRISIS

Atenas y Escala

Partidos Involucrados

Condiciones de la Población

Atención

CAPACIDAD DE RESPUESTA

ACCESO HUMANITARIO

RIESGOS Y TENDENCIAS

ANEXO 1a

ANEXO 1b

ANEXO 2

ANEXO 3

ANEXO 4

ANEXO 5

ANEXO 6

ANEXO 7

ANEXO 8

Atención urgente a necesidades de alojamiento temporal
Brindar atención a las necesidades de alojamiento temporal en un espacio en el caso de desplazamientos espontáneos que tienen las condiciones más severas, a las áreas rurales, con estrategias flexibles que tomen en cuenta las dinámicas sociales locales.

Asistencia inmediata en agua segura, higiene y saneamiento
Brindar asistencia técnica de terreno y de aula en los albergues y refugio temporales teniendo en cuenta aspectos relacionados con el género y edad. Fortalecer espacios de higiene adecuados y con suministro suficiente, trasgar por la calidad y consumo adecuado del agua y por el saneamiento ambiental, en especial la recolección de la feces.

Medidas de protección en albergues y refugios
Identificar y prevenir los riesgos en propuestas para grupos en situación de vulnerabilidad en los albergues, refugios y lugares de acogida. Atender situaciones de violencia, especialmente violencia basada en género, con información y toma de decisiones y acciones prioritarias, en especial para mujeres, niñas, niños y adolescentes.

Atención y promoción de salud integral
Brindar espacios de atención psicosocial para generar las acciones prioritarias de atención para niños, niñas y adolescentes. Fortalecer los espacios de atención y promoción de la salud física y mental, con énfasis en la vigilancia y promoción de prácticas saludables de alimentación saludable.

Gestión de escombros y demolición de edificios inseguros
Establecer estrategias inmediatas para asegurar la seguridad en la entrega de la ayuda humanitaria.

Respuesta urgente para la recuperación de medios de vida y rehabilitación de infraestructura comunitaria
Establecer estrategias inmediatas que sirvan al restablecimiento de los medios de vida de la población y fomenten el regreso de la población afectada, así como la rehabilitación de infraestructura comunitaria.



PLAN DE ACCIÓN

- Evaluación de coordinación inicial
- Protocolo de evaluación inicial
- Centro de coordinación de emergencia

COORDINACIÓN

COMUNICACIONES

- Coordinación de Comunicaciones para situaciones de emergencia
- Interoperabilidad de comunicación

- Procedimientos de transporte
- Rutas de acceso
- Coordinación de vuelos
- Movilización de recursos

LOGÍSTICA

ATENCIÓN MÉDICA

- Provisión de atención médica
- Centros temporales
- Evacuación de heridos

¿QUÉ HACER EN CASO DE SISMOS Y TERREMOTOS?

ANTES	DURANTE	DESPUES
<ul style="list-style-type: none"> • Prepararse antes de un terremoto: tener un plan de emergencia familiar, un lugar seguro de refugio y un kit de emergencia. 	<ul style="list-style-type: none"> • Durante un terremoto: mantenerse en el suelo, cubrirse y alejarse de ventanas y objetos que puedan caer. 	<ul style="list-style-type: none"> • Después del terremoto: verificar que todos estén bien, revisar daños y seguir las instrucciones de las autoridades.
<ul style="list-style-type: none"> • Tener un plan de emergencia familiar. • Tener un kit de emergencia. 	<ul style="list-style-type: none"> • Mantenerse en el suelo, cubrirse y alejarse de ventanas y objetos que puedan caer. 	<ul style="list-style-type: none"> • Verificar que todos estén bien. • Revisar daños y seguir las instrucciones de las autoridades.
<ul style="list-style-type: none"> • Tener un kit de emergencia. 	<ul style="list-style-type: none"> • Mantenerse en el suelo, cubrirse y alejarse de ventanas y objetos que puedan caer. 	<ul style="list-style-type: none"> • Verificar que todos estén bien. • Revisar daños y seguir las instrucciones de las autoridades.

www.proteccioncivil.org/terremotos

COORDINACIÓN

MIRA
Evaluación Rápida Multidimensional Inicial

Ecuador
Terremoto

18 de mayo de 2018

Procesamiento de Escala Comorbida de FIC

NECESIDADES HUMANITARIAS PRIORITARIAS

NECESIDADES HUMANITARIAS PRIORITARIAS 1

RESUMEN EJECUTIVO 2

IMPACTO DE LA CRISIS 3

Áreas y Escala 3

Perfil Humanitario 4

Condiciones de la Población 7

Atención 7

CAPACIDAD DE RESPUESTA 11

ACCESO HUMANITARIO 14

RIESGOS Y TENDENCIAS 20

ANEXO 1a 27

ANEXO 1b 30

ANEXO 2 38

ANEXO 3 40

ANEXO 4 44

ANEXO 5 46

ANEXO 6 46

ANEXO 7 46

ANEXO 8 46

Atención urgente a necesidades de alojamiento temporal
Brindar atención a las necesidades de alojamiento temporal en función de la gravedad de las lesiones, las condiciones de salud, las edades, y las áreas críticas, con estrategias flexibles que tomen en cuenta las diversas opciones habitacionales.

Asistencia inmediata en agua segura, higiene y saneamiento
Brindar asistencia técnica de forma directa en los albergues y refugio temporales, tomando en cuenta aspectos relacionados con el número, género y edad. Facilitar espacios de higiene adecuada y saneamiento básico, trasgar por la calidad y consumo adecuado del agua y por el saneamiento ambiental, en especial la recolección de la fecalia.

Medidas de protección en albergues y refugios
Identificar y prevenir los riesgos en propuestas para grupos en situación de vulnerabilidad en los albergues, refugios y lugares de acogida. Atender situaciones de violencia, especialmente violencia basada en género, con énfasis en la falta de protección y atención prioritaria, así como en la violencia sexual, tortura, malos tratos, etc.

Atención y promoción de salud integral
Brindar espacios de atención psicosocial para prevenir los secuelas emocionales del sismo para niños, niñas, y adolescentes. Fortalecer los servicios de atención y promoción de la salud física y mental, con énfasis en la vigilancia y promoción de prácticas saludables de alimentación saludable.

Gestión de escombros y demolición de edificios inseguros
Establecer estrategias inmediatas para asegurar la seguridad en el entorno de la ayuda humanitaria.

Respuesta urgente para la recuperación de medios de vida y rehabilitación de infraestructura comunitaria
Establecer estrategias inmediatas que permitan el restablecimiento de los medios de vida de la población y fuentes de ingresos de la comunidad afectada, así como la rehabilitación de infraestructura comunitaria.



PLAN DE ACCIÓN

- Evaluación de coordinación inicial
- Protocolo de evaluación inicial
- Centro de coordinación de emergencia

COORDINACIÓN

COMUNICACIONES

- Coordinación de Comunicaciones para situaciones de emergencia
- Interoperabilidad de comunicación

- Procedimientos de transporte
- Rutas de acceso
- Coordinación de vuelos
- Movilización de recursos

LOGÍSTICA

ATENCIÓN MÉDICA

- Provisión de atención médica
- Centros temporales
- Evacuación de heridos

¿QUÉ HACER EN CASO DE SISMOS Y TERREMOTOS?

ANTES	DURANTE	DESPUES
<ul style="list-style-type: none"> • Preparación de planes de emergencia y evacuación de personas con discapacidad, niños, niñas y adultos mayores, personas con enfermedades de ojos y movilidad reducida. • Planear un plan de contingencia familiar, empresarial, comunitario y escolar, que contenga el número de personas a evacuar. • Realizar los simulacros de evacuación de emergencia y otras actividades para estar preparados en caso de una emergencia. • Realizar periódicamente el mantenimiento de los dispositivos de comunicación de emergencia. 	<ul style="list-style-type: none"> • Mantener la calma, cubrirse el rostro con los brazos, codo y manos, o con el objeto más pesado que haya a la mano. • Si está en un edificio, mantenerse en los espacios de menor altura y alejarse de ventanas, vidrios, muebles pesados, lámparas, etc. Si está en un espacio abierto, cubrirse el rostro y alejarse de edificios, torres, postes, etc. • Si está en un vehículo, evitar detenerse en puentes, viaductos, túneles, etc. Si está en un espacio abierto, cubrirse el rostro y alejarse de edificios, torres, postes, etc. • No utilizar los ascensores ni las escaleras durante el terremoto. 	<ul style="list-style-type: none"> • Prestar atención a las noticias y seguir las instrucciones de las autoridades. • Revisar el estado de salud de las personas afectadas y brindar atención médica si es necesario. • Mantener informado a las autoridades y a la comunidad sobre el estado de las personas afectadas. • Prestar atención a las noticias y seguir las instrucciones de las autoridades.

www.proteccioncivil.org/educ

LOGÍSTICA

PROCEDIMIENTOS PARA EL TRANSPORTE

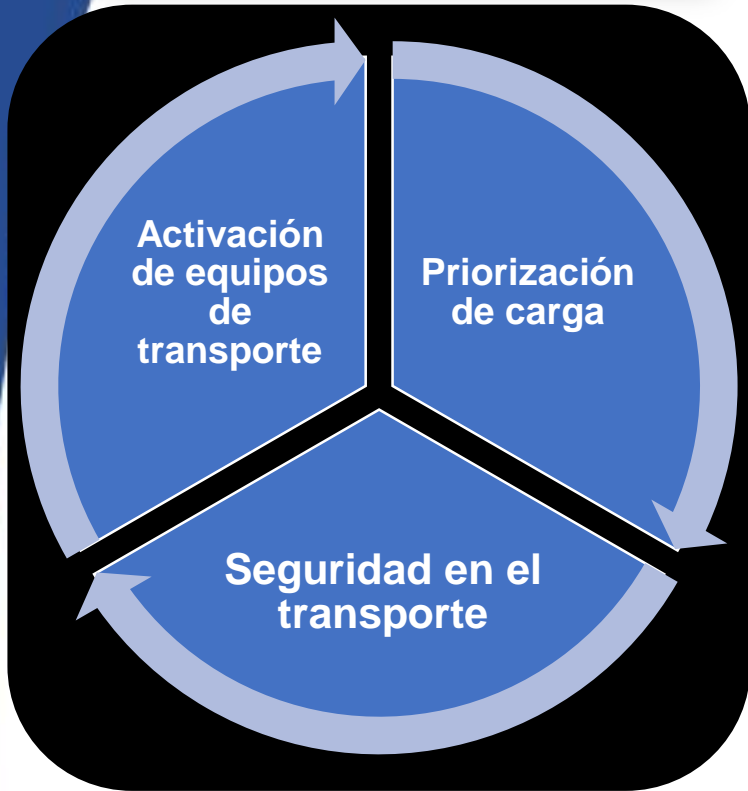

RUTAS DE ACCESO



COORDINACIÓN DE VUELOS



LOGÍSTICA

MOVILIZACIÓN DE RECURSOS

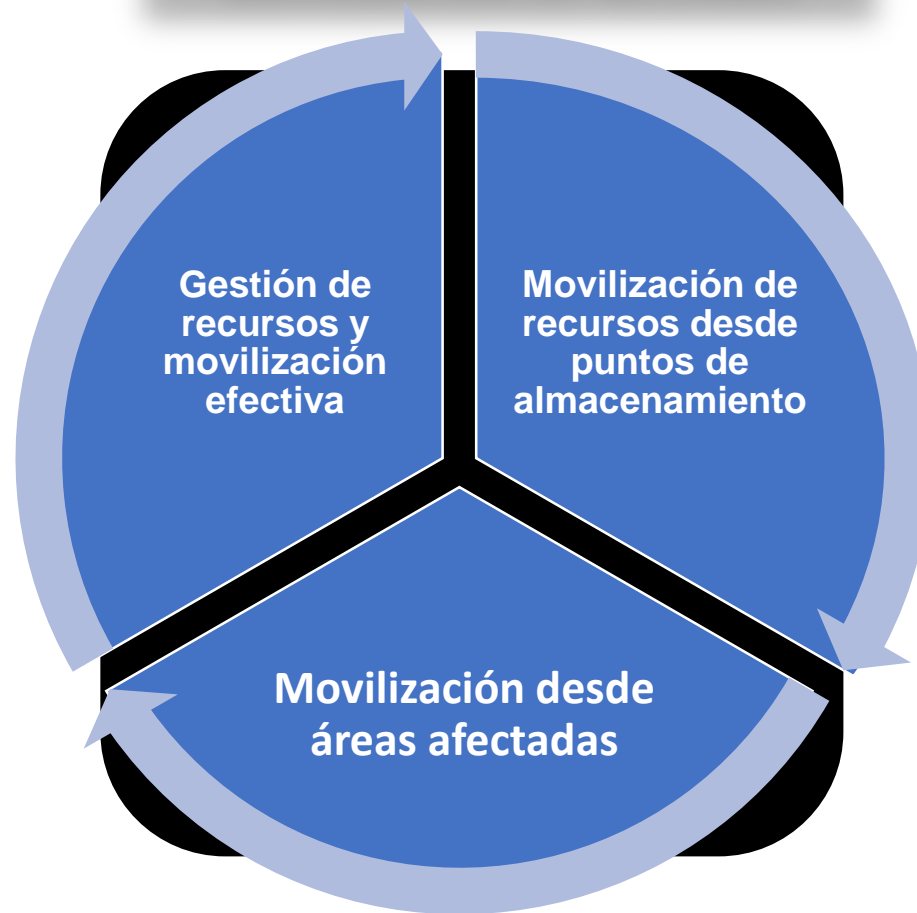

PLAN DE ACCIÓN

- Evaluación de coordinación inicial
- Protocolo de evaluación inicial
- Centro de coordinación de emergencia

COORDINACIÓN

COMUNICACIONES

- Coordinación de Comunicaciones para situaciones de emergencia
- Interoperabilidad de comunicación

LOGÍSTICA

ATENCIÓN MÉDICA

- Procedimientos de transporte
- Rutas de acceso
- Coordinación de vuelos
- Movilización de recursos

- Provisión de atención médica
- Centros temporales
- Evacuación de heridos

¿QUÉ HACER EN CASO DE SISMOS Y TERREMOTOS?

ANTES	DURANTE	DESPUES
 <p>Investigar y conocer bien el terreno y las zonas de riesgo de sismos y terremotos de la zona donde se vive. Tener un kit de emergencia con agua, alimentos, medicinas, herramientas, linterna y radio.</p>	 <p>Si estás en un edificio, cubrirte bajo una estructura resistente como un escritorio o una mesa pesada. Evitar escapar corriendo.</p>	 <p>Si hay heridos, prestar atención médica y evacuarlos si es necesario. Si hay heridos graves, solicitar ayuda médica.</p>

www.proteccioncivil.org/educ

ATENCIÓN MÉDICA

PROVISIÓN DE ATENCIÓN
MÉDICA
CENTROS TEMPORALES
EVACUACIÓN DE HERIDOS



ESPE

UNIVERSIDAD DE LAS FUERZAS ARMADAS



¿QUÉ HACER EN CASO DE SISMOS Y TERREMOTOS?

ANTES			
Prepararse antes de un terremoto con un kit de primeros auxilios, agua y alimentos. Revisar el estado de los cables eléctricos, tuberías y cables de gas y cerrarlos si es necesario.	Elaborar un plan de contingencia familiar, considerando cómo se movilizará a un lugar seguro.	Revisar los procedimientos de evacuación de emergencia y los procedimientos de seguridad en caso de incendio.	Revisar periódicamente el estado de los equipos de gas y de los cables eléctricos.
DURANTE			
Mantenerse en el centro del espacio, alejándose de las ventanas, estanterías, vitrinas y otros objetos pesados que se puedan caer.	Si está en un espacio abierto o al aire libre, cubrirse con los brazos y permanecer en un lugar seguro hasta que termine el temblor. Evitar correr y buscar refugio en un lugar seguro.	Si está en un vehículo, detenerse en un lugar seguro y alejarse de la autopista. Evitar detenerse en zonas de riesgo.	No salir del edificio ni usar ascensores durante el temblor.
DESPUÉS			
Revisar el estado de los heridos y prestar primeros auxilios si es necesario.	Revisar el estado de los heridos y prestar primeros auxilios si es necesario. Evitar mover a los heridos si no es necesario.	Mantenerse informado de la situación actual y de las recomendaciones de las autoridades.	Prepararse para salir del edificio y alejarse de las zonas de riesgo.

SUMARIO



INTRODUCCIÓN



PLANTEAMIENTO DEL PROBLEMA Y JUSTIFICACIÓN



OBJETIVOS E HIPÓTESIS



MARCO TEÓRICO, METODO



ANALISIS DE DATOS VARIABLES, SICOFA, ENCUESTAS,



PROPUESTA



CONCLUSIONES Y RECOMENDACIONES



CONCLUSIONES

- El Gobierno Nacional, a través de sus ministerios, servicios y secretarías, posee competencias, responsabilidades y capacidades para la gestión de respuestas ante desastres y emergencias.
- Es necesaria la cooperación entre los diferentes organismos que reaccionan como la Secretaría de Gestión de Riesgos y Fuerzas Armadas.
- EL SICOFAA tienen como objetivo brindar ayuda inmediata a los países miembros de dicho sistema que han sufrido desastres naturales



CONCLUSIONES

BASES AÉREAS

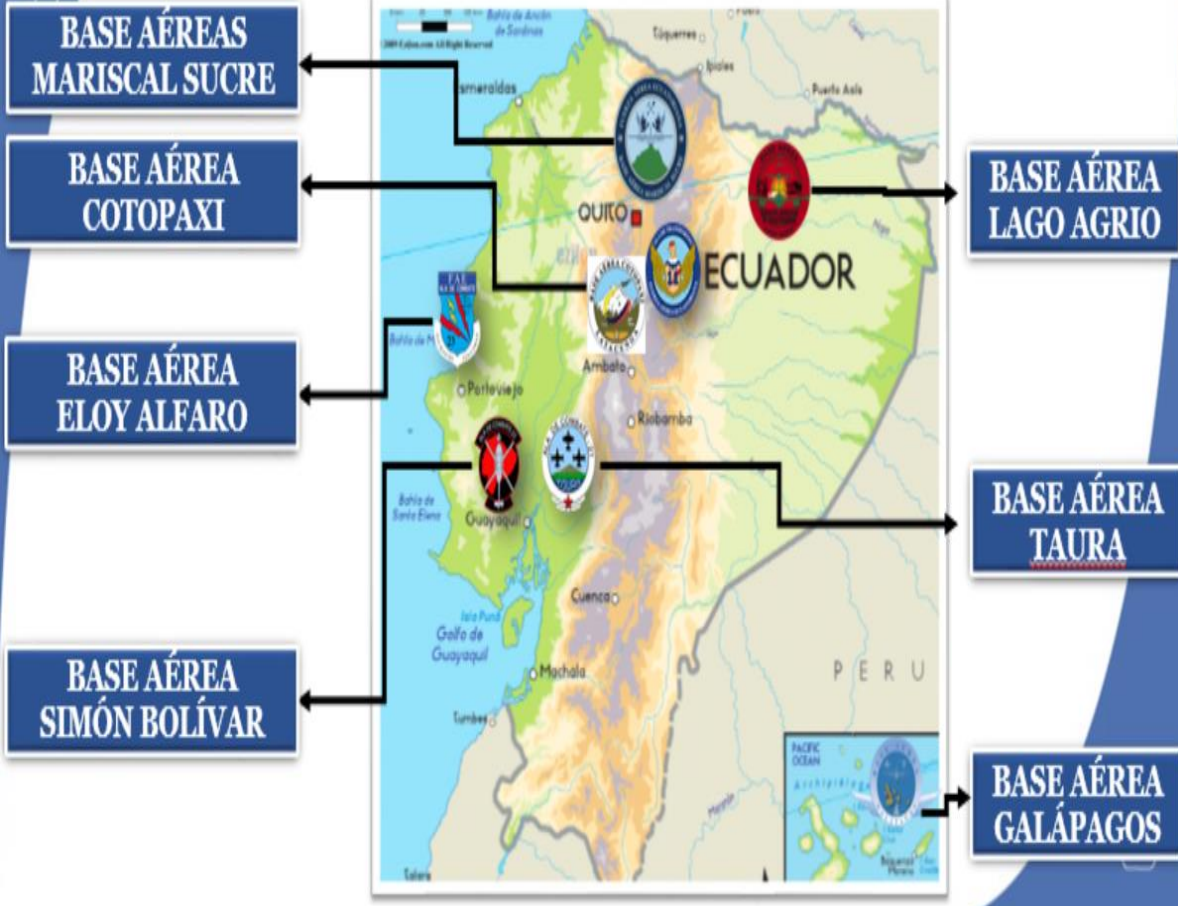

- Las Bases Aéreas dan soporte logístico a las aeronaves que requieren de mencionado apoyo.
- La Base Aérea de Manta dio el soporte logístico en el 2016.



CONCLUSIONES

ENCUESTA PARA CONOCER LA EFECTIVIDAD DEL SOSTENIMIENTO OPERACIONAL DE LA BASE AÉREA ELOY ALFARO FRENTE AL TERREMOTO DEL 2016

Es importante conocer su criterio al respecto, a fin de tabular la información, por lo cual sólo se le pide unos minutos de su tiempo para llenar el formulario, considerando que las respuestas serán confidenciales y anónimas

fer.businnes@gmail.com [Cambiar de cuenta](#)



No compartido

* Indica que la pregunta es obligatoria

Opción 1

Sexo *

M

F

- El ritmo de las operaciones aéreas fue muy intenso.
- El **sostenimiento operacional** del sistema de alerta y respuesta temprana frente a desastres naturales se determina que **fue efectivo** por el método cuantitativo con la utilización de encuestas.
- La eficiencia y la mejora continua son elementos clave para fortalecer la capacidad de respuesta ante futuros escenarios similares.



RECOMENDACIONES

- El Ecuador es un país que se encuentra en el cinturón de fuego y que en cualquier momento se puede presentar un sismo de grandes magnitudes que desemboque en terremoto causando grandes afectaciones en todo Latinoamérica.
- Ser efectivo en el sostenimiento de las operaciones terrestres, navales y aéreas gestionando el riesgo.
- Analizar terremotos de gran magnitud que produzcan daños materiales, pérdidas humanas, heridos y todo lo que involucre su ayuda con transporte terrestre, marítimo y aéreo, hospitales, albergues, etc.
- Conocer los procedimientos que deban aplicar las organizaciones regionales, nacionales e internacionales para que la respuesta ante el desastre natural sea oportuna.

