



ESPE
UNIVERSIDAD DE LAS FUERZAS ARMADAS
INNOVACIÓN PARA LA EXCELENCIA

**DEPARTAMENTO DE CIENCIAS ECONÓMICAS,
ADMINISTRATIVAS Y DEL COMERCIO**

**TRABAJO DE TITULACIÓN PREVIO A LA OBTENCIÓN DEL TÍTULO DE
LICENCIATURA EN TURISMO**

**“EL CAMPISMO Y LA PRÁCTICA DE TURISMO DE AVENTURA EN LAS
ÁREAS NATURALES DE LA PROVINCIA DE COTOPAXI”**

**“IDENTIFICAR LUGARES PARA LA PRÁCTICA DE CAMPISMO Y
TURISMO DE AVENTURA DENTRO DEL PARQUE NACIONAL
LLANGANATES Y ÁREA DE VISITA TURÍSTICA YAMBO”**

AUTOR:

CRESPO TONATO, ROLANDO FABRICIO.

DIRECTORA DE TESIS:

LCDO. TAPIA PAZMIÑO, JUAN GABRIEL MSc.

LATACUNGA, 2024



ESTRUCTURA DE LA INVESTIGACIÓN

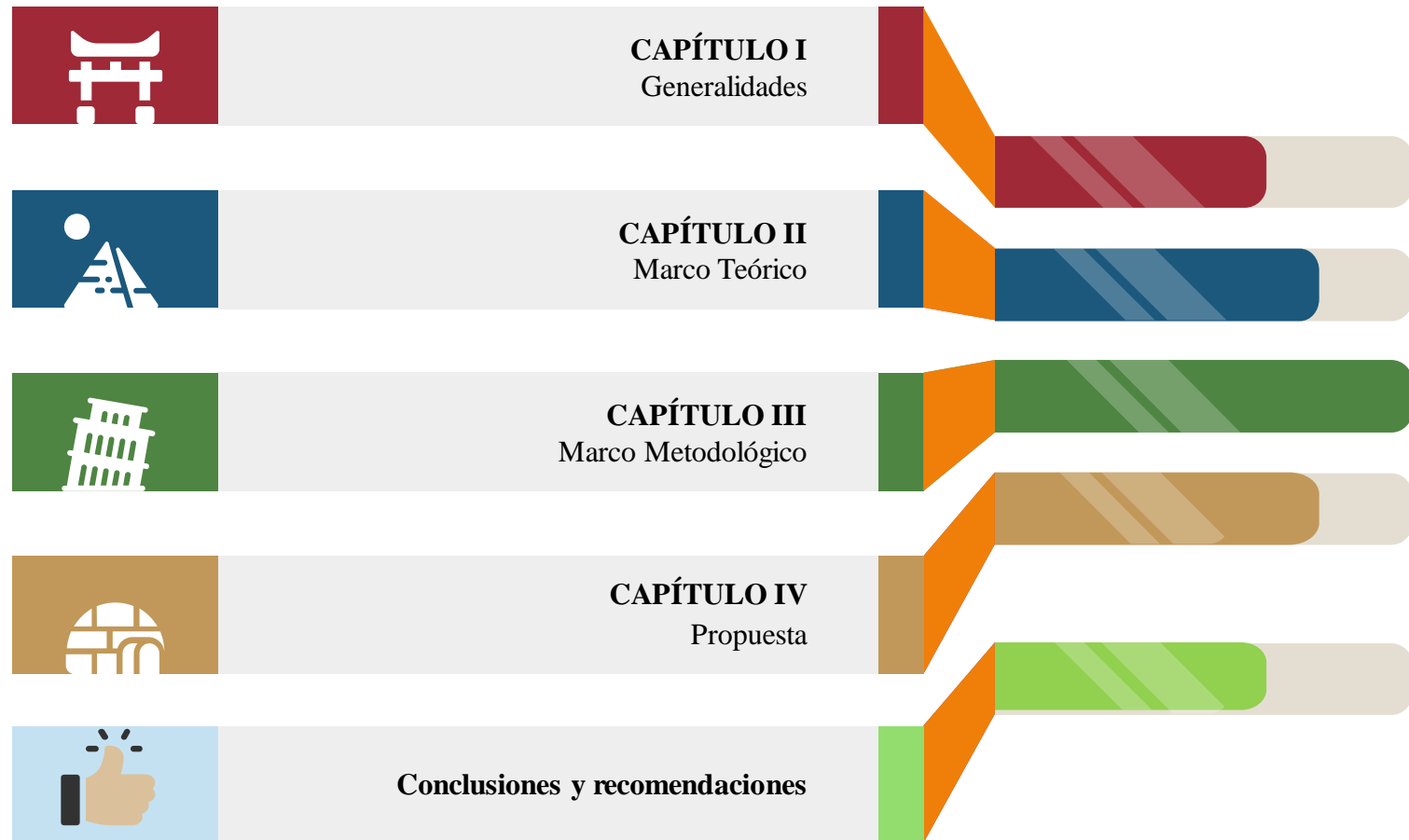

La falta de información detallada sobre actividades, rutas y servicios especializados ha obstaculizado el desarrollo integral del campismo y turismo de aventura en esta área.

Esta carencia limita la capacidad tanto de los visitantes como de los operadores turísticos para aprovechar los recursos disponibles.

La ausencia de espacios adecuados y servicios especializados representa la principal dificultad para una práctica segura y cómoda de estas actividades, lo que a su vez impacta (turismo informal) positivamente en la economía local.

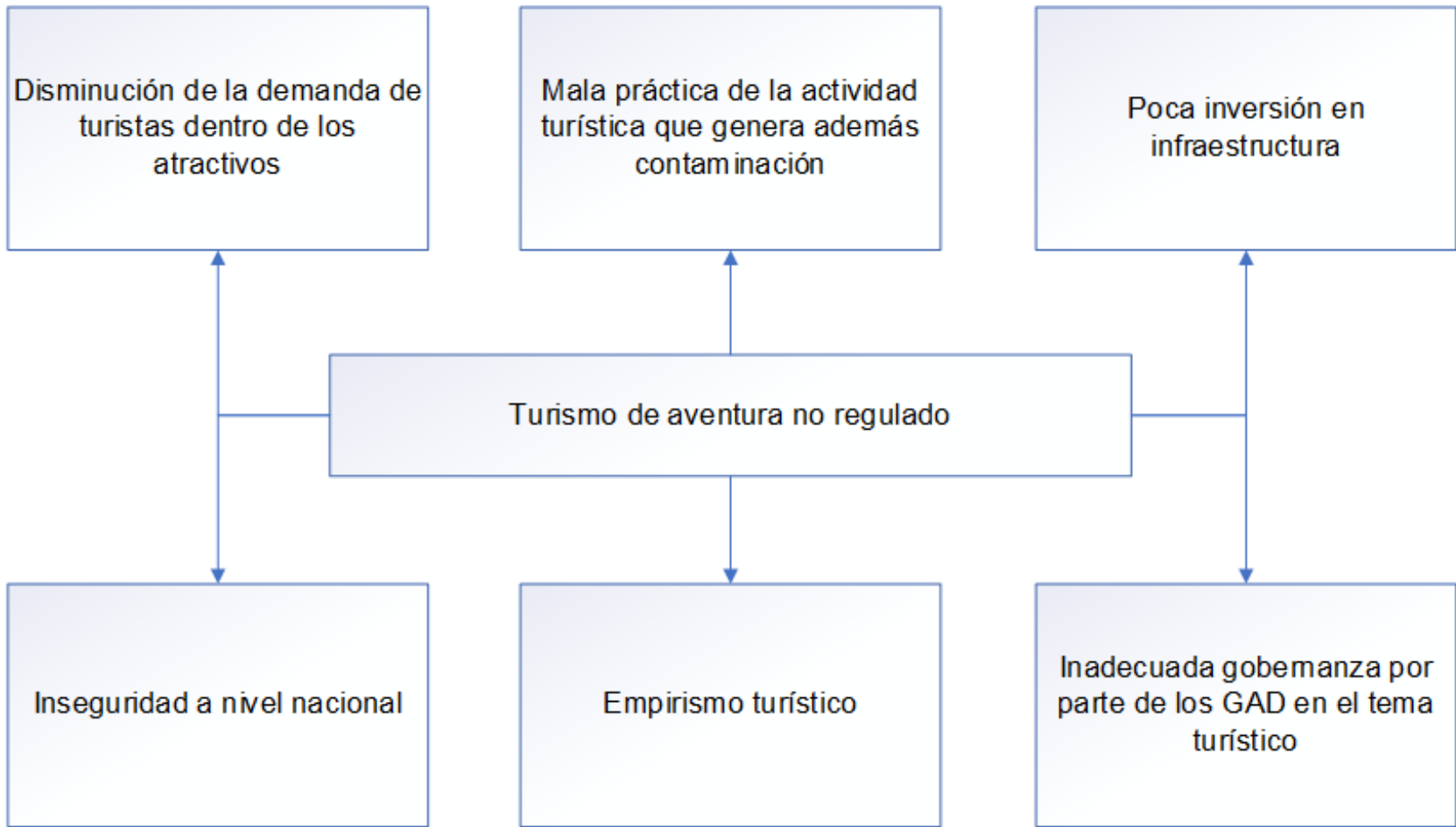

Formulación del problema

¿La práctica del campismo y turismo de aventura dentro del Parque Nacional Llanganates y Área de Visita Turística Yambo se mejorará a través de la identificación de lugares?



JUSTIFICACIÓN

1

Las zonas con atractivos turísticos poseen un potencial desaprovechado que, con una gestión adecuada, podría satisfacer la creciente demanda de actividades al aire libre.

2

La falta de información detallada sobre actividades, rutas y servicios ha frenado el desarrollo del campismo y turismo de aventura en el área, limitando la capacidad de visitantes y operadores turísticos.

3

La propuesta de un manual de campismo y turismo de aventura se vuelve esencial para proporcionar información detallada y recomendaciones prácticas, promoviendo el turismo sostenible y mejorando la experiencia del visitante.



GENERAL



Identificar lugares para la práctica del campismo y turismo de aventura dentro del parque nacional Llanganates y Área de visita turística Yambo.

Específico

Establecer el marco teórico y conceptual que sustenten las variables de investigación.

Específico

Diagnosticar la situación existente del campismo y turismo de aventura elaborando actividades para la interpretación turística.

Específico

Diseñar un manual para la realización y propuesta de campismo y turismo de aventura en el Parque Nacional Llanganates y Laguna de Yambo.

¿La implementación exitosa de este manual contribuirá significativamente al crecimiento de la oferta turística sostenible?



Variable independiente

Lugares para la práctica del campismo y turismo de aventura dentro del Parque Nacional Llanganates y Área de Visita Turística Yambo.

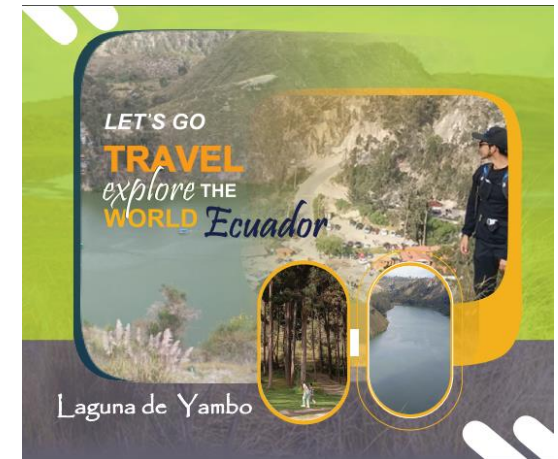
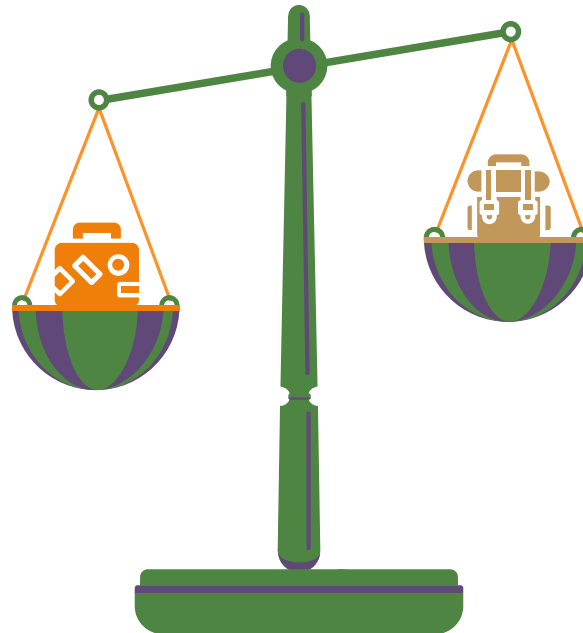

Variable dependiente

Manual de campismo y turismo de aventura

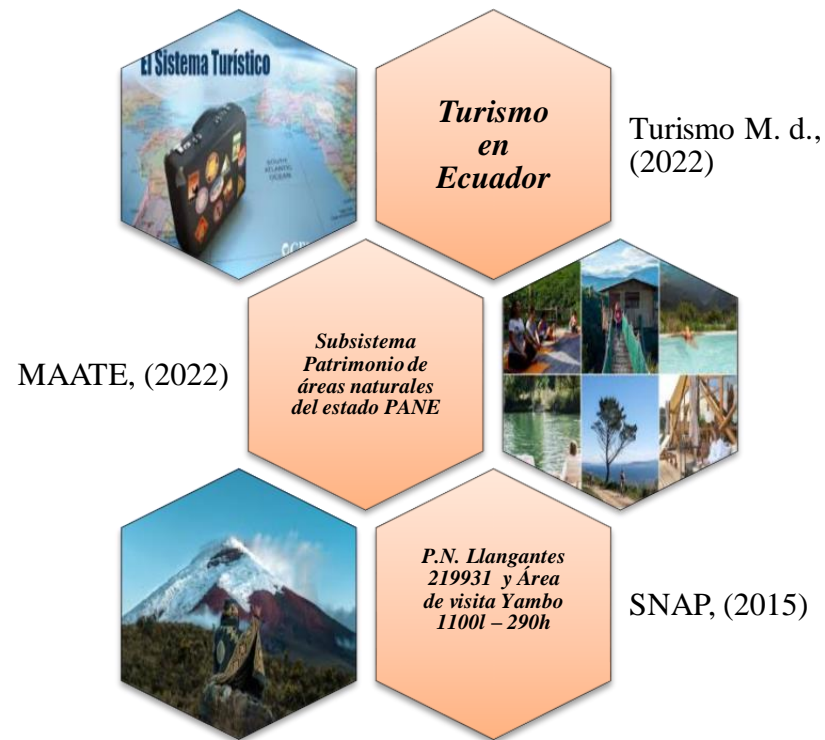
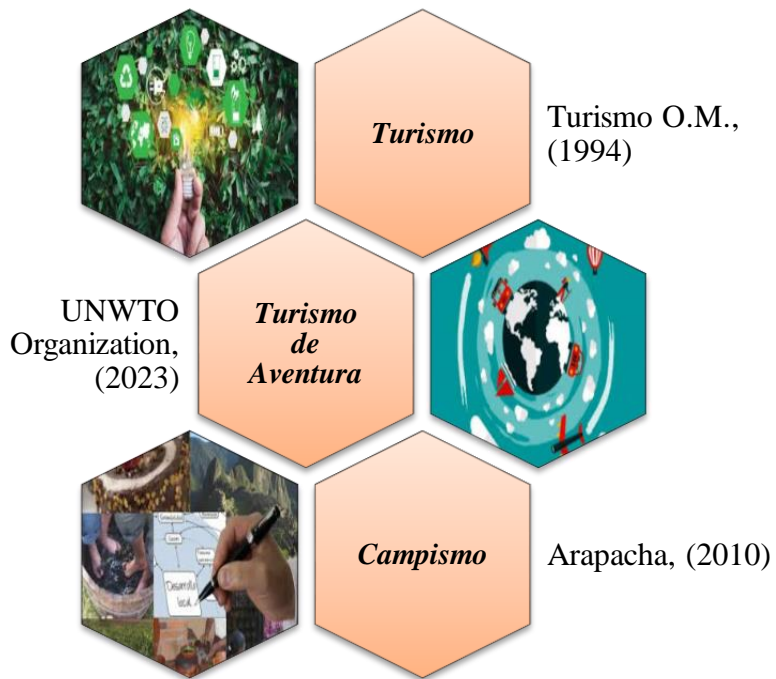

Campamentos de Turismo

Art. 35.- Campamentos de turismo o camping

Art. 36.- Campamentos de tres estrellas

Art. 38.- Campamentos de una estrella

Art. 39.- Temporada de funcionamiento de los campamentos de turismo

Art. 40.- Informaciones para los campistas

Art. 41.- Precios en los campamentos de turismo

Art. 42.- Obligaciones de los administradores de los campamentos

Art. 43.- Obligaciones de los recepcionistas de los campamentos de turismo

Art. 44.- Obligaciones de los guardianes de los campamentos de turismo

Art. 45.- Normas sobre admisión y expulsión de usuarios

Art. 46.- Plazas de libre disposición

Art. 47.- Derechos de los clientes

Art. 48.- Obligaciones de los clientes

Art. 49.- Actividades no permitidas

Reglamento de Operación Turística de Aventura

El reglamento establece normas y procedimientos para garantizar la seguridad de los participantes, minimizar el impacto ambiental, y asegurar la capacitación adecuada del personal. Además, este proporciona información clara sobre riesgos y la obtención de licencias para operar actividades de aventura, cumpliendo con regulaciones locales y nacionales.

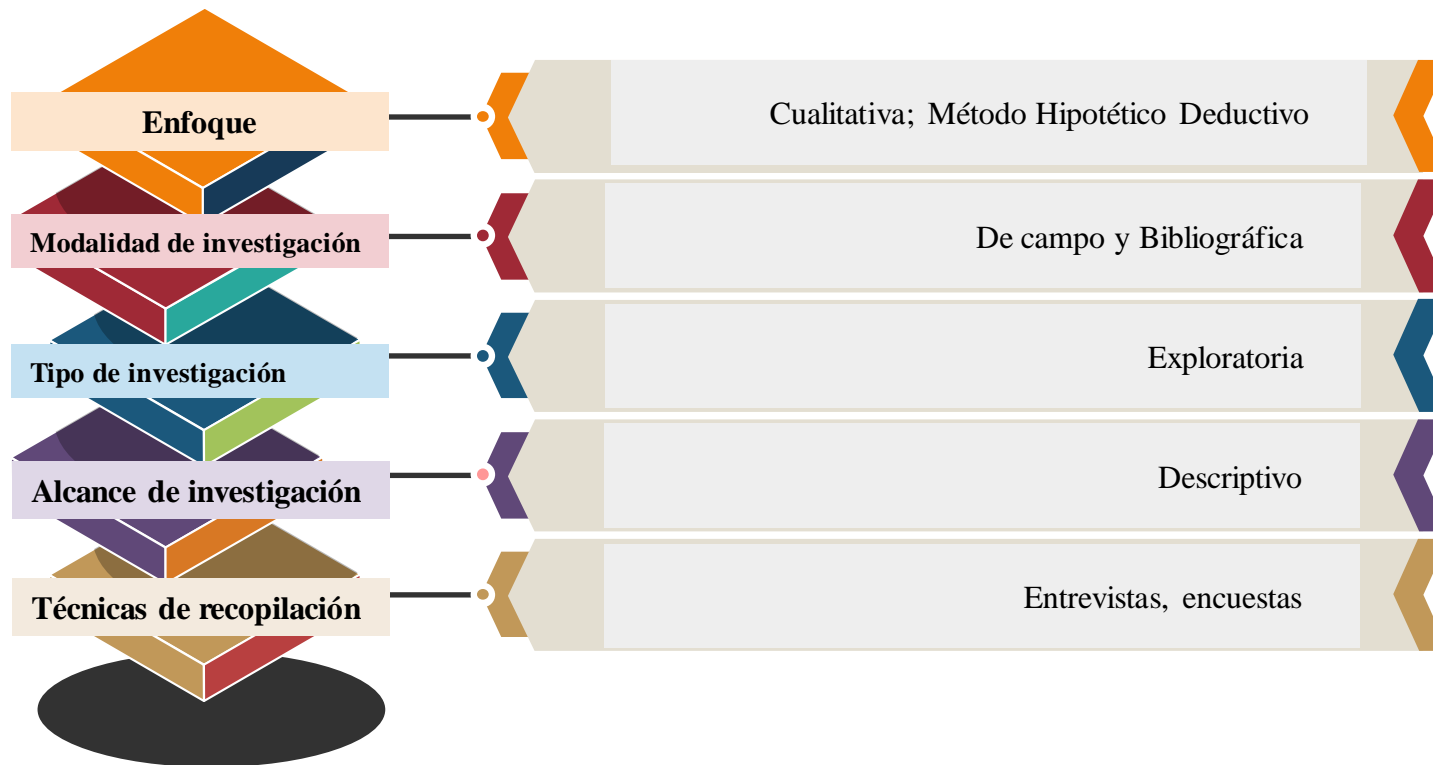



La metodología cualitativa se caracteriza por tener un enfoque de investigación que ayude a comprender y explorar ciertos fenómenos que son complejos y contextuales en profundidad.
El método hipotético deductivo es un enfoque de investigación científica para hacer afirmaciones de teorías o hipótesis



El enfoque de investigación que se ha utilizado en este estudio es de naturaleza descriptiva y se apoya tanto en el análisis deductivo como cualitativo gracias a la recopilación de diversos datos relevantes e interesantes para el desarrollo de la investigación.

POBLACIÓN Y MUESTRA

FÓRMULA

$$n = \frac{N * Z^2 * S^2}{E^2 (N - 1) + (Z^2 * S^2)}$$

INGRESO DE PARÁMETROS

Tamaño de la Poblacion (N)	220	Tamaño de Muestra	
Error de Muestra (E)	0,05	Fórmula (a)	182
Proporción de Éxito (P)	0,05		
Proporción de Fracaso (Q)	0,07	Fórmula (b)	38
Valor para Confianza (Z) (I)	0,95		

Entrevistas

Secretaria de Desarrollo Social GAD Salcedo:

- Lcda. Lourdes Caiza

Analista de turismo GAD Salcedo:

- Ing. Sandra Toapanta

Turista:

- Lic. Katherine Moreno
- Lic. Turismo. Jessica Pupiales
- Lic. Kevin Jácome

Encuestas

220 turistas nacionales y extranjeros



ESPE
UNIVERSIDAD DE LAS FUERZAS ARMADAS
INNOVACIÓN PARA LA EXCELENCIA

E S P E
ESCUELA POLITÉCNICA DEL EJÉRCITO
CAMINO A LA EXCELENCIA

ANÁLISIS E INTERPRETACIÓN DE RESULTADOS

P.N. Llanganates

Edad		Frecuencia	Porcentaje	Porcentaje válido	Porcentaje acumulado
Válido	18-24 años	22	57,89	57,9	57,9
	25-34 años	15	39,45	39,5	97,4
	Menor de 18 años	1	2,63	2,6	100,0
	Total	38	100,0	100,0	

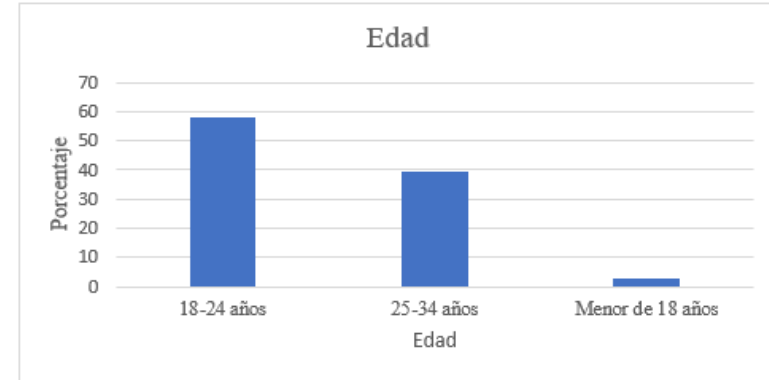

A.V.T Yambo

Edad		Frecuencia	Porcentaje	Porcentaje válido	Porcentaje acumulado
Válido	18-24 años	64	35,2	35,2	35,2
	25-34 años	59	32,4	32,4	67,6
	35-44 años	22	12,1	12,1	79,7
	45 años en adelante	14	7,7	7,7	87,4
	Menor de 18 años	23	12,6	12,6	100,0
Total	182	100,0	100,0		

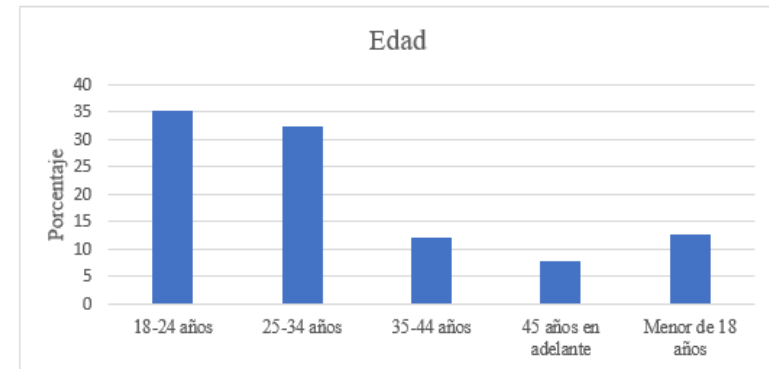

ANÁLISIS E INTERPRETACIÓN DE RESULTADOS

P.N. Llanganates

Nacionalidad					
		Frecuencia	Porcentaje	Porcentaje válido	Porcentaje acumulado
Válido	Ecuatoriano/a	37	97,4	97,4	97,4
	Extranjero	1	2,6	2,6	100,0
	Total	38	100,0	100,0	



A.V.T Yambo

Nacionalidad					
		Frecuencia	Porcentaje	Porcentaje válido	Porcentaje acumulado
Válido	Ecuatoriano/a	177	97,3	97,3	97,3
	Extranjero	5	2,7	2,7	100,0
	Total	182	100,0	100,0	



ANÁLISIS E INTERPRETACIÓN DE RESULTADOS

P.N. Llanganates

11. ¿Cuál fue su experiencia al visitar el Parque Nacional Llanganates? [Parque Nacional Llanganates]

		Frecuencia	Porcentaje	Porcentaje válido	Porcentaje acumulado
Válido	Buena	10	26,3	26,3	26,3
	Excelente	5	13,2	13,2	39,5
	Mala	1	2,6	2,6	42,1
	Muy Buena	17	44,7	44,7	86,8
	Regular	5	13,2	13,2	100,0
	Total	38	100,0	100,0	

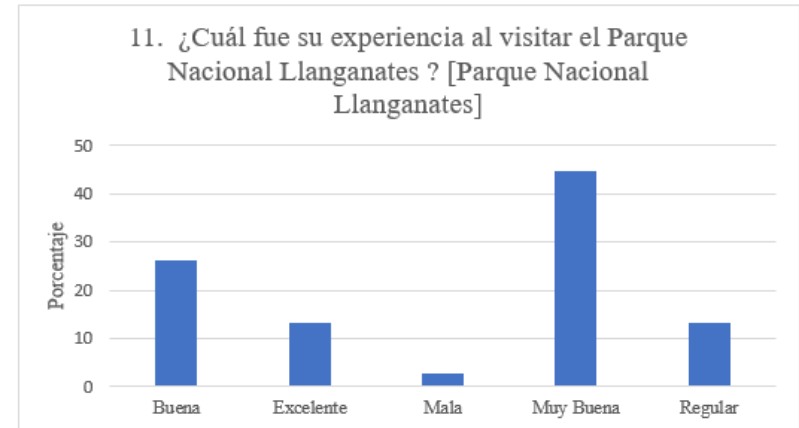

A.V.T Yambo

11. ¿Cuál fue su experiencia al visitar el Área de Visita Yambo? [Área de Visita Yambo]

		Frecuencia	Porcentaje	Porcentaje válido	Porcentaje acumulado
Válido	Buena	53	29,1	29,1	29,1
	Excelente	43	23,6	23,6	52,7
	Mala	6	3,3	3,3	56,0
	Muy Buena	58	31,9	31,9	87,9
	Regular	22	12,1	12,1	100,0
	Total	182	100,0	100,0	

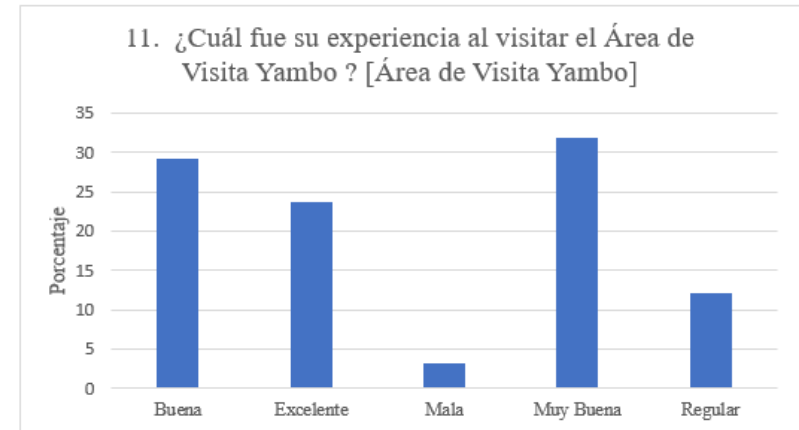

ANÁLISIS E INTERPRETACIÓN DE RESULTADOS

Implementación del Manual Informativo

10. De las herramientas de información ¿Cuál considera usted ser la más útil para emitir información del campismo y turismo de aventura en el Parque Nacional Llanganates?

		Frecuencia	Porcentaje	Porcentaje válido	Porcentaje acumulado
Válido	Guías	5	13,2	13,2	13,2
	Redes Sociales	6	15,8	15,8	29
	Manual Informativo	12	31,6	31,6	60,6
	Tríptico	5	13,2	13,2	73,8
	Videos Informativos	8	21,1	21,1	94,9
	Volante	2	5,3	5,3	100,0
	Total	38	100,0	100,0	

10. De las herramientas de información ¿Cuál considera usted ser la más útil para emitir información del campismo y turismo de aventura en el Parque Nacional Llanganates?

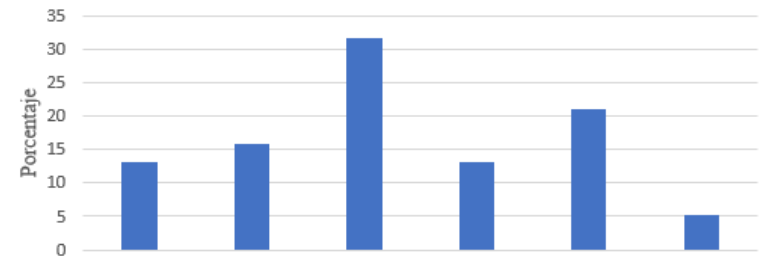

10. De las herramientas de información ¿Cuál considera usted ser la más útil para emitir información del campismo y turismo de aventura en el Área de Visita Yambo?

		Frecuencia	Porcentaje	Porcentaje válido	Porcentaje acumulado
Válido	Anuncios	5	2,7	2,7	2,7
	Flayers	3	1,6	1,6	4,4
	Guías	8	4,4	4,4	8,8
	Manual Informativo	115	63,2	63,2	72,0
	Redes Sociales	32	17,6	17,6	89,6
	Tríptico	4	2,2	2,2	91,8
	Videos Informativos	12	6,6	6,6	98,4
	Volante	3	1,6	1,6	100,0
	Total	182	100,0	100,0	

10. De las herramientas de información ¿Cuál considera usted ser la más útil para emitir información del campismo y turismo de aventura en el Área de Visita Yambo?

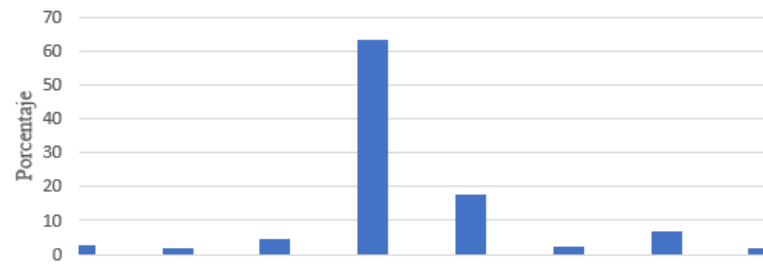

ANÁLISIS E INTERPRETACIÓN DE RESULTADOS

Entrevistas

PROBLEMAS QUE SE PRESENTAN EN LAS ÁREAS DE ESTUDIO

Analista de turismo GADM Salcedo:

•Ing. Sandra Toapanta

Secretaria de Desarrollo Social GADM Salcedo :

•Lcda. Lourdes Caiza

Turistas:

•Lcda. Jessica Pupiales

•Lcdo. Kevin Jácome

•Lcda. Katherine Moreno

- Dentro de las áreas señaladas no existe suficiente información donde las principales ofertas sean actividades de aventura o las áreas de camping, mismas que no se encuentran delimitadas
- La información proporcionada para las actividades a realizar dentro del lugar , son poco detalladas , por ende no genera un interés relevante para muchos de los visitantes.
- No cuenta con las facilidades de acceso ya que las vías se encuentran en mal estado y en las zonas no hay facilidad de conexión y comunicación telefónica en caso de emergencia

- No porque no existe un mapa o una guía turística y no hay un lugar donde llegue el turista y pida como salir o llegar al sitio.
- Es necesario fomentar el turismo de aventura y campismo dentro de la zona ya que esto ayudaría a tener un mayor crecimiento turístico y económico del lugar y que las actividades sean accesibles



La Propuesta Presentada se Enfoca en:

Proporcionar una guía detallada para llevar a cabo actividades de campismo en las áreas del Parque Nacional Llanganates y el Área de Visita Turística Yambo.

El Manual

En este se incluyen instrucciones sobre cómo montar y desmontar una carpa de campamento, así como técnicas para encender una fogata de manera segura y consejos para cocinar al aire libre. La seguridad en el campismo se aborda mediante normas éticas y prácticas de comportamiento responsable, junto con primeros auxilios básicos y normas para minimizar el impacto ambiental.

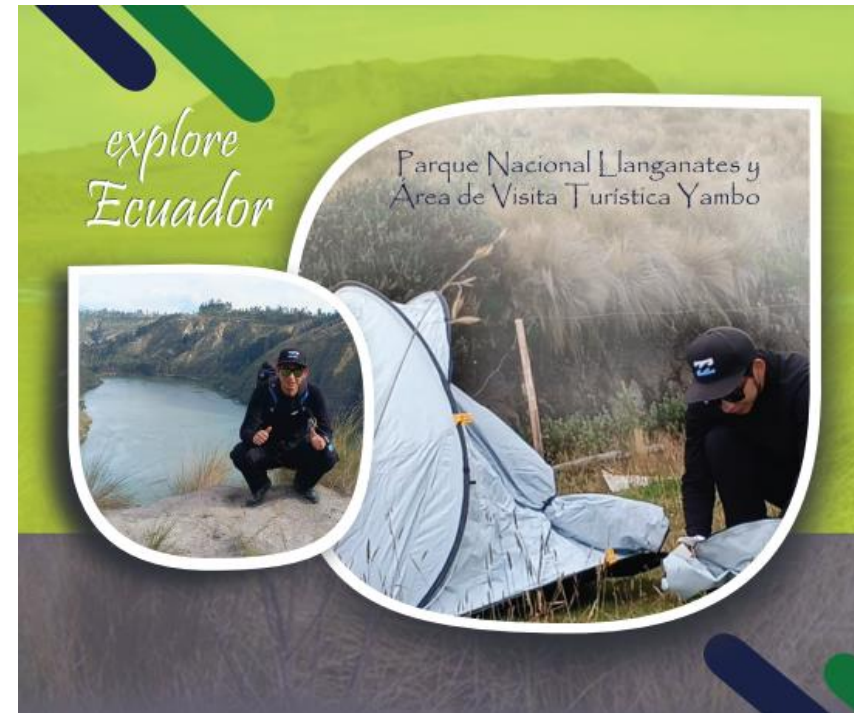

Justificación



Al comprender la geografía y el clima de la región, los visitantes pueden tomar decisiones informadas sobre qué ropa llevar, qué equipo llevar consigo y qué precauciones tomar para enfrentar las condiciones atmosféricas variables y los terrenos desafiantes que pueden encontrar durante su estadía.

La información incluye, las actividades disponibles en las áreas, como senderismo, montañismo, fotografía, entre otros, permite a los turistas seleccionar las actividades que mejor se adapten a sus intereses y habilidades lo que garantiza una experiencia personalizada y satisfactoria

La relevancia de este manual radica en su contribución a la conservación y preservación del Parque Nacional Llanganates y el Área de Visita Turística Yambo, ya que se busca educar a los turistas sobre la importancia de respetar el medio ambiente y seguir prácticas sostenibles durante su visita

Objetivos

General	Desarrollar un manual integral para los visitantes del Parque Nacional Llanganates y el Área de Visita Turística Yambo que facilite una experiencia turística segura que promueva la conservación del medio ambiente y el respeto por la cultura local.
Específico	Facilitar información detallada y orientación práctica sobre técnicas de campismo responsable y sostenible en el Parque Nacional Llanganates y el Área de Visita Turística Yambo
Específico	Ofrecer información detallada sobre las actividades de turismo de aventura disponibles en el Parque Nacional Llanganates y el Área de Visita Turística Yambo para promover experiencias de turismo de aventura seguras, detalladas y claras por cada actividad.
Específico	Capacitar a los visitantes del Parque Nacional Llanganates y el Área de Visita Turística Yambo en conceptos básicos de seguridad y primeros auxilios, con el fin de prepararlos para enfrentar situaciones de emergencia y responder de manera efectiva ante accidentes o lesiones durante su estadía en estas áreas protegidas.

Equipo Técnico y Táctico	Baja Montaña	Media Montaña
<u>Tienda de Campaña</u>	Refugio portátil impermeable y que ofrece resistencia al viento.	Tienda de campaña de mayor resistencia
<u>Saco de Dormir</u>	Saco de dormir adecuado para temperaturas moderadas	Saco de dormir adecuado para temperaturas más frías
<u>Colchoneta Inflable/Aislante</u>	Colchoneta inflable o aislante térmico	Colchoneta inflable o aislante térmico de mayor grosor
<u>Estufa de Campamento</u>	Utensilios de cocina básicos (olla, sartén, platos, cubiertos)	Estufa de campamento y combustible adecuado
<u>Comida</u>	Comida no perecedera y snacks energéticos	Comida liofilizada o deshidratada para reducir peso y volumen
<u>Kit de Reparación</u>	-	Kit de reparación de tienda y equipo
<u>Ropa Térmica</u>	Ropa cómoda y transpirable para caminar	Ropa térmica adicional y capas impermeables
<u>Calzado</u>	Calzado resistente y cómodo para caminar	Botas de montaña resistentes al agua y al frío
<u>Bastones de Trekking</u>	-	Bastones de trekking para terrenos accidentados
<u>GPS/Navegación</u>	Mapa de la zona y brújula	GPS o dispositivo de navegación satelital
<u>Cantimplora</u>	Botella de agua y filtro portátil	Cantimplora de mayor capacidad
<u>Herramientas</u>	Navaja multiusos o cuchillo	Kit de herramientas básicas (destornillador, alicates)



Práctica	Descripción
<u>Respetar la flora y fauna local</u>	Evita dañar o perturbar la flora y fauna local. No recolectes plantas, no alimentos a los animales salvajes y mantén una distancia segura para observarlos.
<u>Campamento en áreas designadas</u>	Acampa solo en áreas designadas y establecidas por el Ministerio del Ambiente para minimizar la alteración del paisaje natural. Sigue las normativas del área y no acampes en zonas frágiles o protegidas.
<u>Uso responsable de recursos naturales</u>	Utiliza los recursos naturales con moderación. Consume agua y combustible de manera responsable y evita la contaminación del suelo y el agua. Llevar botes recipientes reutilizables.
<u>Recolección y disposición adecuada de basura</u>	Recoge toda la basura generada durante el campamento y llévala contigo en una bolsa o mochila. Separa los desechos y recíclalos adecuadamente según las instalaciones disponibles.
<u>Minimizar el uso de productos desechables</u>	Reduce la cantidad de productos desechables que llevas contigo. Opta por envases reutilizables, utensilios de cocina duraderos y productos biodegradables.
<u>Educación ambiental y sensibilización</u>	Informa y educa a otros campistas sobre la importancia de la conservación ambiental y la protección del ecosistema local. Fomenta prácticas de campismo responsables.

CONCLUSIONES

La zona del del del Parque Nacional Llanganates y Área de Visita Turística Yambo, posee una variedad de recursos que pueden ser aprovechados de una manera adecuada, en este sentido, se concluye que el diseño del manual propuesto es viable para el desarrollo de las actividades de aventura y camping.

Se establecen rutas de senderismo y camping que han sido identificados, a su vez, se sabe que estas no están establecidas dentro de los sitios de estudio.

La zona del del del Parque Nacional Llanganates posee terrenos que no son cien por ciento prácticos para la actividad de campismo ya que este al ser considerado como un sitio Ramsar no dispone de espacios adecuados para la actividad de campismo y senderismo por lo cual en el presente proyecto se identifican dos lugares seguros dentro del mismo.

La aplicación del manual será beneficiosa para el para el crecimiento de la oferta turística sostenible dentro del Parque Nacional Llanganates y Área de Visita Turística Yambo, a la vez que se genera conciencia y seguridad al turista con la información brindada de las actividades que se pueden desarrollar dentro de los puntos de interés.

RECOMENDACIONES

Se recomienda socializar este proyecto del Parque Nacional Llanganates y Área de Visita Turística Yambo, ya que ellos son los principales involucrados y beneficiarios, además que estos podrán dar a conocer de una manera adecuada las rutas y puntos de interés delimitados a los turistas que ingresen a la zona.

Tener un mapa de los senderos y puntos de campismo de las zonas ya que esta información se debe entregar a los visitantes, además de tener señalética y el mantenimiento de los sitios ya que estos pueden verse afectados por los pajonales existentes o el poco uso de los mismos provocando una pérdida de los puntos identificados.

Se recomienda el uso de equipos básicos y vestimenta adecuada para realizar de forma correcta las actividades de aventura como de campismo.

Para los futuros proyectos se recomienda realizar un plan de manejo para las zonas del Parque Nacional Llanganates y Área de Visita Turística Yambo, mismos que permitan fortalecer el desarrollo y manejo de los sitios.

***GRACIAS POR
SU ATENCIÓN.***