



# ESPE

ESCUELA POLITÉCNICA DEL EJÉRCITO  
CAMINO A LA EXCELENCIA



**Análisis Económico - Financiero en las Cooperativas de Ahorro y Crédito de la Provincia de Cotopaxi que están bajo el Control de la Superintendencia de Bancos Y Seguros en el Periodo 2007 al 2010 , para determinar el Impacto en el Mercado de la Economía Local.**

## Objetivo General



Realizar el Análisis Económico Financiero para determinar el Impacto en el desarrollo de la economía local de las Cooperativas de Ahorro y Crédito de la Provincia de Cotopaxi, que están bajo el Control de la Superintendencia de Bancos y Seguros en el Período 2007-2010

## Objetivos Específicos



Revisar fundamentos técnicos y teóricos del Sistema Financiero Ecuatoriano para determinar la estructura y Base Legal bajo la cual se rigen las Cooperativas.

Investigar las Leyes y Reglamentos que se encuentran en la página web de la Superintendencia de Bancos y Seguros para las Cooperativas de Ahorro y Crédito

Analizar los Estados Financieros de las Cooperativas de Ahorro y Crédito reguladas por la Superintendencia de Bancos y Seguros del 1 de enero del 2007 al 31 de diciembre del 2010

Analizar el impacto que han generado las Cooperativas de Ahorro y Crédito en el desarrollo de la Economía local de la Provincia de Cotopaxi.



# ESTRUCTURA DEL SISTEMA FINANCIERO ECUATORIANO

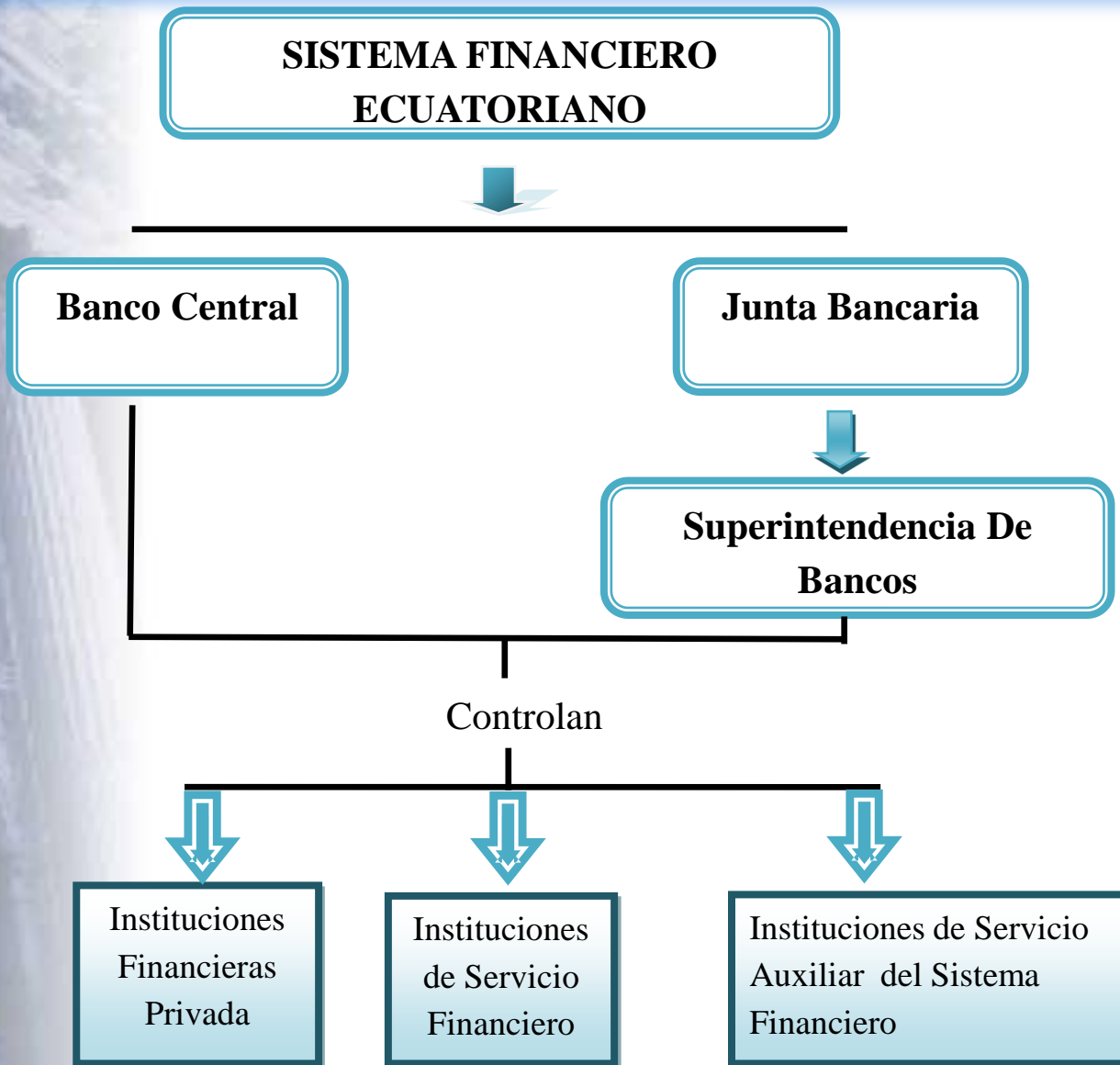

# Estructura de las Cooperativas de Ahorro y Crédito

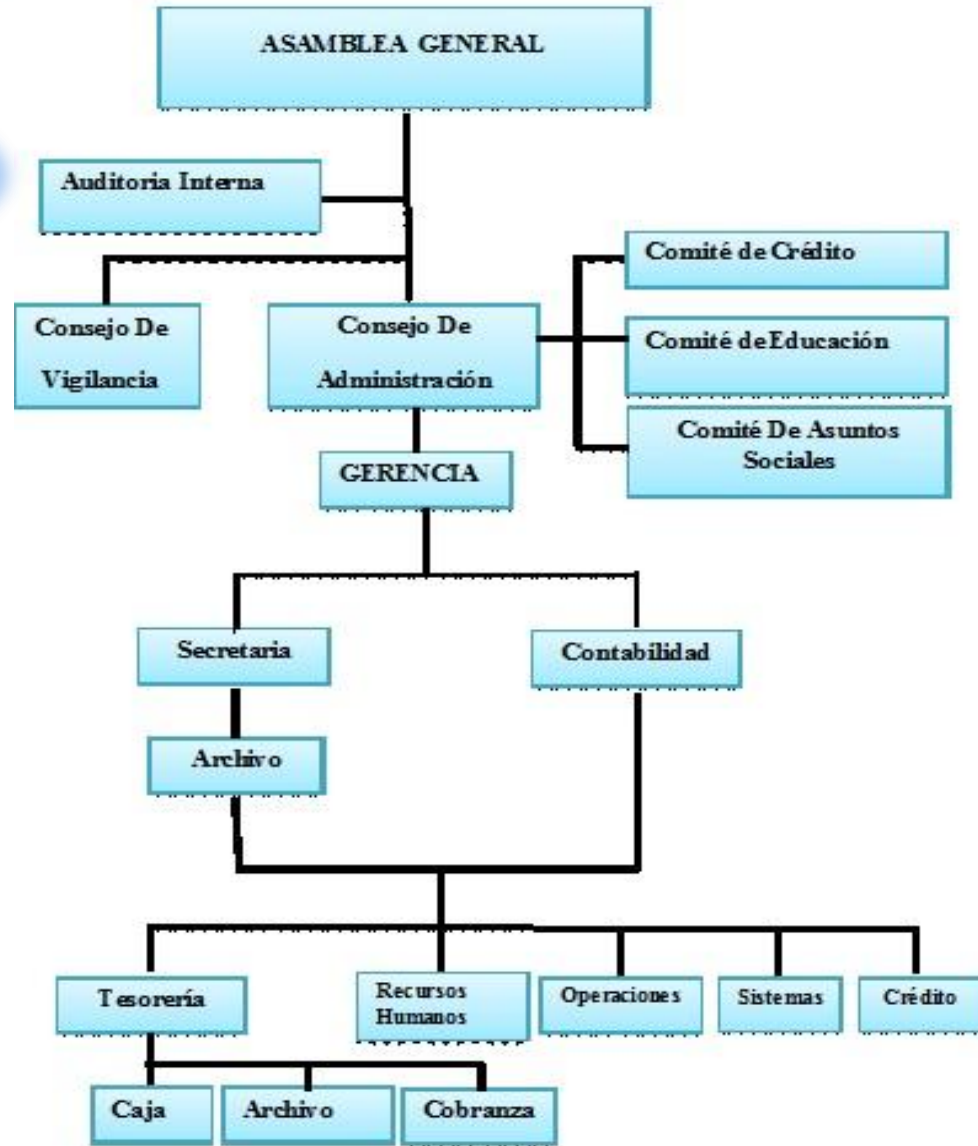



# Riesgo

Incertidumbre, es la dificultad para poder predecir lo que ocurrirá.  
riesgo y rentabilidad relación directa.



## **DIVERSIFICABLE**

Es aquel que disminuye cuando se invierte en más de un activo.

## **NO DIVERSIFICABLE**

No puede reducirse, aun cuando se invierta en varios activos debido a que afecta a todos los sectores en general.

# ESTADOS FINANCIEROS

Son informes que utilizan las instituciones para reportar la situación económica y financiera y los cambios que experimenta la misma a una fecha o período determinado.



- ❖ Balance General.
- ❖ Estado de Resultados.

## ANÁLISIS FINANCIERO



ANÁLISIS VERTICAL  
ANÁLISIS HORIZONTAL

- ❖ 29 DE OCTUBRE
- ❖ CACPECO
- ❖ OSCUS
- ❖ SAN FRANCISCO
- ❖ EL SAGRARIO
- ❖ CODESARROLLO
- ❖ 9 DE OCTUBRE





# “COAC. 29 DE OCTUBRE”

(Expresado en miles de dólares)

BALANCE GENERAL	DATOS				ANÁLISIS HORIZONTAL						ANÁLISIS VERTICAL			
	2007	2008	2009	2010	2007-2008	2008-2009	2009-2010	2007-2008	2008-2009	2009-2010	2007	2008	2009	2010
<b>ACTIVO</b>					<b>VARIACIONES ABSOLUTAS</b>			<b>VARIACIONES RELATIVAS</b>						
FONDOS DISPONIBLES	5.901,39	13.386,36	21.128,24	26.054,73	7.484,96	7.741,89	4.926,49	127%	58%	23%	6,94%	11,74%	15,25%	14,67%
INVERSIONES	11.261,80	10.264,11	13.669,07	17.950,99	- 997,69	3.404,96	4.281,92	-9%	33%	31%	13,24%	9,00%	9,86%	10,11%
CARTERA DE CREDITOS	63.712,88	85.870,88	98.048,57	125.522,39	22.158,00	12.177,69	27.473,82	35%	14%	28%	74,89%	75,30%	70,76%	70,67%
CUENTAS POR COBRAR	784,18	1.165,86	1.266,76	1.547,72	381,67	100,91	280,95	49%	9%	22%	0,92%	1,02%	0,91%	0,87%
BIENES REALIZABLES...	204,66	139,14	641,68	1.344,98	- 65,52	502,54	703,30	-32%	361%	110%	0,24%	0,12%	0,46%	0,76%
PROPIEDADES Y EQUIPO	1.890,23	2.208,40	2.273,34	3.540,33	318,17	64,94	1.266,98	17%	3%	56%	2,22%	1,94%	1,64%	1,99%
OTROS ACTIVOS	1.324,08	1.001,40	1.544,65	1.647,01	- 322,68	543,25	102,35	-24%	54%	7%	1,56%	0,88%	1,11%	0,93%
<b>TOTAL ACTIVO</b>	<b>85.079,23</b>	<b>114.036,15</b>	<b>138.572,33</b>	<b>177.608,14</b>	<b>28.956,91</b>	<b>24.536,18</b>	<b>39.035,82</b>	<b>162%</b>	<b>532%</b>	<b>277%</b>	<b>100,00%</b>	<b>100,00%</b>	<b>100,00%</b>	<b>100,00%</b>
<b>PASIVO</b>														
OBLIGACIONES CON EL PUBLICO	60.972,87	84.710,90	105.851,26	138.631,71	23.738,03	21.140,36	32.780,45	39%	25%	31%	71,67%	74,28%	76,39%	78,05%
OBLIGACIONES INMEDIATAS	0,00	61,75	42,30	41,47	61,75	- 19,45	- 0,83		-32%	-2%	0,00%	0,05%	0,03%	0,02%
CUENTAS POR PAGAR	2.683,88	2.630,96	3.698,02	4.361,02	- 52,93	1.067,07	662,99	-2%	41%	18%	3,15%	2,31%	2,67%	2,46%
OBLIGACIONES FINANCIERAS	6.618,41	10.521,69	10.638,52	12.851,68	3.908,28	11,683	2.213,16	59%	1%	21%	7,78%	9,23%	7,68%	7,24%
OTROS PASIVOS	0,23	0,24	0,35	0,35	0,02	0,11	0,00	7%	46%	0%	0,00%	0,00%	0,00%	0,00%
<b>TOTAL PASIVO</b>	<b>70.275,38</b>	<b>97.925,54</b>	<b>120.230,45</b>	<b>155.886,23</b>	<b>27.650,15</b>	<b>22.304,91</b>	<b>35.655,78</b>	<b>103%</b>	<b>81%</b>	<b>68%</b>	<b>82,60%</b>	<b>85,87%</b>	<b>86,76%</b>	<b>87,77%</b>
<b>PATRIMONIO</b>														
CAPITAL SOCIAL	8.588,04	8.868,60	9.179,54	10.041,83	280,55	310,95	862,29	3%	4%	9%	10,09%	7,78%	6,62%	5,65%
RESERVAS	4.218,69	5.746,95	6.681,82	8.669,67	1.528,26	934,87	1.987,85	36%	16%	30%	4,96%	5,04%	4,82%	4,88%
OTROS APORTES PATRIMON.	10,30	10,30	10,30	10,30	0,00	0,00	0,00	0%	0%	0%	0,01%	0,01%	0,01%	0,01%
SUPERAVIT POR VALUACIONES	457,85	457,85	457,85	457,85	0,00	0,00	0,00	0%	0%	0%	0,54%	0,40%	0,33%	0,26%
RESULTADOS	1.528,97	1.026,91	2.012,36	2.542,26	- 502,06	985,44	529,91	-33%	96%	26%	1,80%	0,90%	1,45%	1,43%
<b>TOTAL PATRIMONIO</b>	<b>14.803,85</b>	<b>16.110,61</b>	<b>18.341,87</b>	<b>21.721,91</b>	<b>1.306,76</b>	<b>2.231,26</b>	<b>3.380,04</b>	<b>7%</b>	<b>116%</b>	<b>65%</b>	<b>17,40%</b>	<b>14,13%</b>	<b>13,24%</b>	<b>12,23%</b>
<b>TOTAL PASIVO Y PATRIMONIO</b>	<b>85.079,23</b>	<b>114.036,15</b>	<b>138.572,33</b>	<b>177.608,14</b>	<b>28.956,91</b>	<b>24.536,18</b>	<b>39.035,82</b>	<b>110%</b>	<b>197%</b>	<b>133%</b>	<b>100,00%</b>	<b>100,00%</b>	<b>100,00%</b>	<b>100,00%</b>



# BALANCE GENERAL

## FORMULARIO E INTEPRETACIÓN

*ANÁLISIS HORIZONTAL(VARIACIONES ABSOLUTAS) = AÑO PRESENTE(2008) – AÑO ANTERIOR O BASE(2007)*

*ANÁLISIS HORIZONTAL(VARIACIONES ABSOLUTAS) = 13.386,36 – 5.901,39*

*ANÁLISIS HORIZONTAL(VARIACIONES ABSOLUTAS) = 7.484,96*

***R./ Existe un incremento de \$ 7.484,96 para el año 2008 con respecto al año 2007 de los Fondos Disponibles.***

*ANÁLISIS HORIZONTAL(VARIACIONES RELATIVAS) = (VARIACION ABSOLUTA/AÑO BASE (2007)) \* 100%*

*ANÁLISIS HORIZONTAL(VARIACIONES RELATIVAS) = (7.484,96/5.901,39)\*100%*

*ANÁLISIS HORIZONTAL(VARIACIONES RELATIVAS) = 127%*

***R./ El 127% se incrementó para el año 2008 con respecto al año 2007 de los Fondos Disponibles.***

*ANÁLISIS VERTICAL = CUENTA/TOTAL (ACTIVO, PASIVO O PATRIMONIO)*

*ANÁLISIS VERTICAL = (FONDOS DISPONIBLES/TOTAL ACTIVOS) \* 100%*

*ANÁLISIS VERTICAL =  $\left(\frac{5.901,39}{85.079,23}\right) * 100\%$*

*ANÁLISIS VERTICAL = 6,94%*

***R./ Del 100% del Total Activos, el 6,94% pertenece a los Fondos Disponibles en el año 2007***



## “COAC. 29 DE OCTUBRE”

(Expresado en miles de dólares)

ESTADO DE PÉRDIDAS Y GANANCIAS	DATOS				ANÁLISIS HORIZONTAL						ANÁLISIS VERTICAL			
	2007	2008	2009	2010	2007- 2008	2008- 2009	2009- 2010	2007- 2008	2008- 2009	2009- 2010	2007	2008	2009	2010
					VARIACIONES ABSOLUTAS			VARIACIONES RELATIVAS						
<b>TOTAL INGRESOS</b>	<b>13650,24</b>	<b>15609,33</b>	<b>19500,59</b>	<b>22851,72</b>	<b>1959,09</b>	<b>3891,26</b>	<b>3351,13</b>	<b>14%</b>	<b>25%</b>	<b>17%</b>	<b>100%</b>	<b>100%</b>	<b>100%</b>	<b>100%</b>
INTERESES Y DESCUENTOS GANADOS	8159,23	11515,74	14093,99	18437,48	3356,51	3478,25	3443,49	41%	30%	23%	60%	74%	77%	81%
<b>INTERESES CAUSADOS</b>	<b>2432,02</b>	<b>3330,85</b>	<b>4450,95</b>	<b>5645,00</b>	<b>898,83</b>	<b>1120,10</b>	<b>1194,05</b>	<b>37%</b>	<b>34%</b>	<b>27%</b>	<b>18%</b>	<b>21%</b>	<b>23%</b>	<b>25%</b>
COMISIONES GANADAS	2389,47	479,85	135,15	46,98	-1909,62	-344,70	-88,17	-80%	-72%	-65%	18%	3%	1%	0%
INGRESOS POR SERVICIOS	2653,62	2993,02	2911,15	948,45	339,40	-81,88	-1962,69	13%	-3%	-67%	19%	19%	15%	4%
COMISIONES CAUSADAS	702,90	707,02	589,26	766,04	4,12	-117,75	176,78	1%	-17%	30%	5%	5%	3%	3%
UTILIDADES FINANCIERAS	0,00	1,02	0,00	0,00	1,02	-1,02	0,00		-100%		0%	0%	0%	0%
PERDIDAS FINANCIERAS	1,23	9,67	0,00	0,00	8,44	-9,67	0,00	684%	-100%		0%	0%	0%	0%
PROVISIONES	947,09	1173,89	1380,70	996,81	226,80	206,81	-383,89	24%	18%	-28%	7%	8%	7%	4%
<b>GASTOS DE OPERACION</b>	<b>7034,09</b>	<b>8423,95</b>	<b>10133,97</b>	<b>11572,33</b>	<b>1389,87</b>	<b>1710,02</b>	<b>1438,36</b>	<b>20%</b>	<b>20%</b>	<b>14%</b>	<b>52%</b>	<b>54%</b>	<b>52%</b>	<b>51%</b>
OTROS INGRESOS OPERACIONALES	119,02	206,90	233,44	2003,56	87,88	26,54	1770,12	74%	13%	758%	1%	1%	1%	9%
OTROS INGRESOS	328,91	412,81	1226,87	1415,26	83,90	814,06	188,39	26%	197%	15%	2%	3%	6%	6%
OTROS GASTOS Y PERDIDAS	231,84	378,85	63,55	120,07	147,02	-315,30	56,52	63%	-83%	89%	2%	2%	0%	1%
IMPUESTOS Y PARTICIPACION A EMPLEADOS	772,11	558,19	869,80	1201,80	-213,93	311,62	331,99	-28%	56%	38%	6%	4%	4%	5%
<b>GANANCIA O (PERDIDA) DEL EJERCICIO</b>	<b>1528,97</b>	<b>1026,91</b>	<b>2012,36</b>	<b>2542,26</b>	<b>-502,06</b>	<b>985,44</b>	<b>529,91</b>	<b>-33%</b>	<b>96%</b>	<b>26%</b>	<b>11%</b>	<b>7%</b>	<b>10%</b>	<b>11%</b>

## RENDIMIENTO DEL PATRIMONIO (ROA)

Este indicador señala, la tasa de rendimiento que obtienen los propietarios de la Cooperativa, respecto de su inversión representada en el patrimonio registrado contablemente

### “COAC. 29 DE OCTUBRE”

(Expresado en miles de dólares)

AÑOS	PATRIMONIO EN DOLARES	UTILIDAD NETA EN DOLARES	ROA	INTERPRETACIÓN
2007	\$ 14.803,85	\$ 1.528,97	9,68	Por cada dólar ganado en mi Utilidad Neta tenemos el 9,68 de inversión en mi Patrimonio
2008	\$ 16.110,61	\$ 1.026,91	15,69	Por cada dólar ganado en mi Utilidad Neta tenemos el 15,69 de inversión en mi Patrimonio
2009	\$ 18.341,87	\$ 2.012,36	9,11	Por cada dólar ganado en mi Utilidad Neta tenemos el 9,11 de inversión en mi Patrimonio
2010	\$ 21.721,91	\$ 2.542,26	8,54	Por cada dólar ganado en mi Utilidad Neta tenemos el 8,54 de inversión en mi Patrimonio



## RENDIMIENTO DEL ACTIVO TOTAL (ROE)

Muestra lo bien que una empresa utiliza los fondos de inversión para generar crecimiento de las ganancias.

### “COAC. 29 DE OCTUBRE”

(Expresado en miles de dólares)

AÑOS	UTILIDAD NETA EN DOLARES	PATRIMONIO TOTAL	ROE (\$)	INTERPRETACIÓN
2007	\$ 1.528,97	\$ 14.803,85	0,10	Por cada dólar invertido en el Patrimonio tenemos 0,10 de utilidad neta
2008	\$ 1.026,91	\$ 16.110,61	0,06	Por cada dólar invertido en el Patrimonio tenemos 0,06 de utilidad neta
2009	\$ 2.012,36	\$ 18.341,87	0,11	Por cada dólar invertido en el Patrimonio tenemos 0,11 de utilidad neta
2010	\$ 2.542,26	\$ 21.721,91	0,12	Por cada dólar invertido en el Patrimonio tenemos 0,12 de utilidad neta





# INDICADORES FINANCIEROS

Son un conjunto de índices, resultado de relacionar dos cuentas del Balance o del Estado de Ganancias y Pérdidas.

## “COAC. 29 DE OCTUBRE”

INDICADORES	FÓRMULA	AÑO 2007		AÑO 2008		AÑO 2009		AÑO 2010	
		29 DE OCTUBRE							
		CÁLCULO	INTERPRETACIÓN	CÁLCULO	INTERPRETACIÓN	CÁLCULO	INTERPRETACIÓN	CÁLCULO	INTERPRETACIÓN
<b>INDICADORES DE LIQUIDEZ</b>									
Fondos Disponibles/Total de Depósitos	Fondos Disponibles/Depósitos Ahorro+dpf	10%	El 10% refleja la capacidad de la institución para atender sus obligaciones de corto plazo	16%	El 16% refleja la capacidad de la institución para atender sus obligaciones de corto plazo	20%	El 20% refleja la capacidad de la institución para atender sus obligaciones de corto plazo	19%	El 19% refleja la capacidad de la institución para atender sus obligaciones de corto plazo
Liquidez Ampliada	Fondos Disponibles+Inversiones Financieras/Depósitos Ahorro+dpf	28%	El 28% Refleja la capacidad de la institución incluyendo sus disponibilidades en Inversiones Financieras a corto plazo para atender sus pasivos a corto plazo.	28%	El 28% Refleja la capacidad de la institución incluyendo sus disponibilidades en Inversiones Financieras a corto plazo para atender sus pasivos a corto plazo.	33%	El 33% Refleja la capacidad de la institución incluyendo sus disponibilidades en Inversiones Financieras a corto plazo para atender sus pasivos a corto plazo.	32%	El 32% Refleja la capacidad de la institución incluyendo sus disponibilidades en Inversiones Financieras a corto plazo para atender sus pasivos a corto plazo.
<b>INDICADORES DE RENTABILIDAD</b>									
Resultados sobre el Patrimonio	Resultado del Ejercicio/Patrimonio Promedio en el Periodo	10%	El 10% es el rendimiento generado por el Patrimonio de la Institución	6%	El 6% es el rendimiento generado por el Patrimonio de la Institución	11%	El 11% es el rendimiento generado por el Patrimonio de la Institución	12%	El 12% es el rendimiento generado por el Patrimonio de la Institución
Resultados sobre Activo	Resultado del Ejercicio/Activos Totales Promedio en el Periodo	2%	El 2% es el rendimiento generado por el Activo Total de la Institución	1%	El 1% es el rendimiento generado por el Activo Total de la Institución	1%	El 1% es el rendimiento generado por el Activo Total de la Institución	1%	El 1% es el rendimiento generado por el Activo Total de la Institución
<b>INDICADORES DE CAPITALIZACIÓN</b>									
Patrimonio/Total Pasivos	Patrimonio Total/Pasivo Total	21%	El 21% Refleja el nivel de suficiencia de Patrimonio para cubrir sus pasivos	16%	El 16% Refleja el nivel de suficiencia de Patrimonio para cubrir sus pasivos	15%	El 15% Refleja el nivel de suficiencia de Patrimonio para cubrir sus pasivos	14%	El 14% Refleja el nivel de suficiencia de Patrimonio para cubrir sus pasivos
<b>INDICADORES DE ENDEUDAMIENTO</b>									
Razón de Endeudamiento	Total Pasivo / Total Activos	83%	El 83 % de la fracción del Activos de la Cooperativa esta financiada con Deuda	85%	El 85% de la fracción del Activos de la Cooperativa esta financiada con Deuda	86%	El 86% de la fracción del Activos de la Cooperativa esta financiada con Deuda	87%	El 87% de la fracción del Activos de la Cooperativa esta financiada con Deuda



# CONCLUSIÓN GENERAL DEL ANÁLISIS FINANCIERO DE LAS COOPERATIVAS DE AHORRO Y CRÉDITO DE LA PROVINCIA DE COTOPAXI

## POSICIÓN ACTUAL DE LA COOPERATIVAS DE AHORRO Y CRÉDITO

<u>POSICIÓN</u>	<u>NOMBRE DE LA COAC</u>	<u>SITUACIÓN</u>
1	"SAN FRANCISCO"	ESTABLE
2	"EL SAGRARIO"	ESTABLE
3	"CACPECO"	ESTABLE
4	"29 DE OCTUBRE"	ESTABLE
5	"OSCUS"	ESTABLE
6	"CODESARROLLO"	EN DESARROLLO
7	"9 DE OCTUBRE"	EN PRECAUCIÓN



# ACTIVIDADES ECONÓMICAS FINANCIADAS POR LAS COOPERATIVAS

Agricultura

Cultivo de la tierra

Ganadería

Áreas de pasto, apto para cría de ganado.

Artesanía

Figuras de Barro

Turismo

En el ámbito natural, y cultural.

Comercio:

Con las provincias de la Costa y de la Sierra

Servicios Básicos:

Educación

Salud





## Aporte al PIB en la Provincia de Cotopaxi por Actividades Económicas y Sectores.

Sector	Actividad Económica	PIB Cotopaxi	Porcentaje %	Subtotal por sector	Porcentaje del Total Provincial
Primario	Agricultura, ganadería, caza y silvicultura	208.490	20,89	209.312	20,98
	Pesca	155	0,02		
	Explotación de minas y canteras	667	0,07		
Secundario	Industrias manufactureras (excluye refinación de petróleo)	376.536	37,74	460.877	46,19
	Fabricación de productos de la refinación de petróleo	0	0,00		
	Suministro de electricidad y agua	4.760	0,48		
	Construcción	79.581	7,98		
Terciario	Comercio al por mayor y al por menor	117.232	11,75	327.628	32,83
	Hoteles y restaurantes	5.083	0,51		
	Transporte, almacenamiento y comunicaciones	79.695	7,99		
	Intermediación financiera	11.232	1,13		
	Actividades inmobiliarias, empresariales y de alquiler	34.369	3,44		
	Administración pública y defensa; planes de seguridad social de afiliación obligatoria	39.840	3,99		
	Enseñanza, servicios sociales, de salud y otras actividades de servicios comunitarios, sociales y personales	39.707	3,98		
	Hogares privados con servicio doméstico	470	0,05		
<b>TOTAL</b>		997.816	100,00	997.816	100,00



## CAPTACIONES DE LAS COPERATIVAS DE AHORRO Y CRÉDITO EN LA PROVINCIA DE COTOPAXI

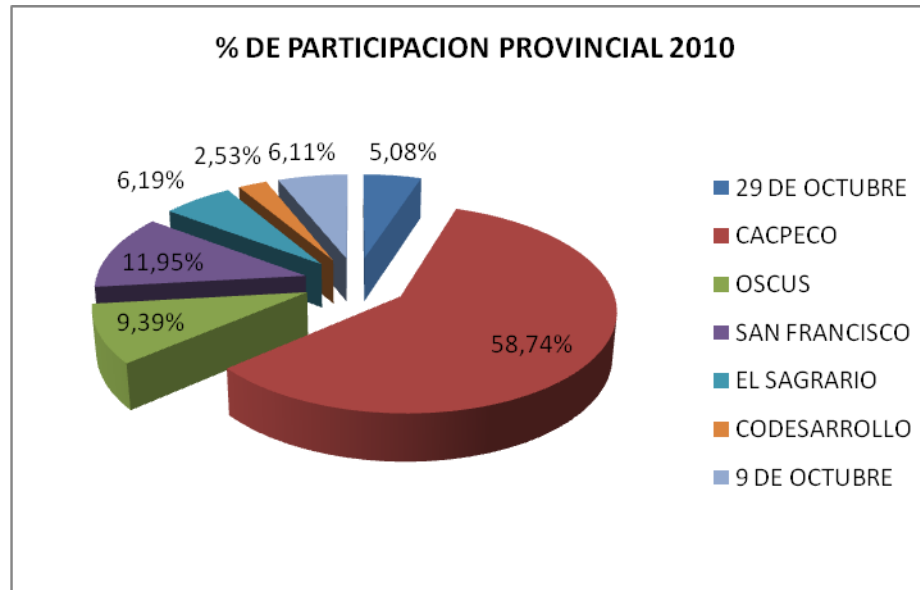

## COLOCACIONES DE LAS COPERATIVAS DE AHORRO Y CRÉDITO EN LA PROVINCIA DE COTOPAXI

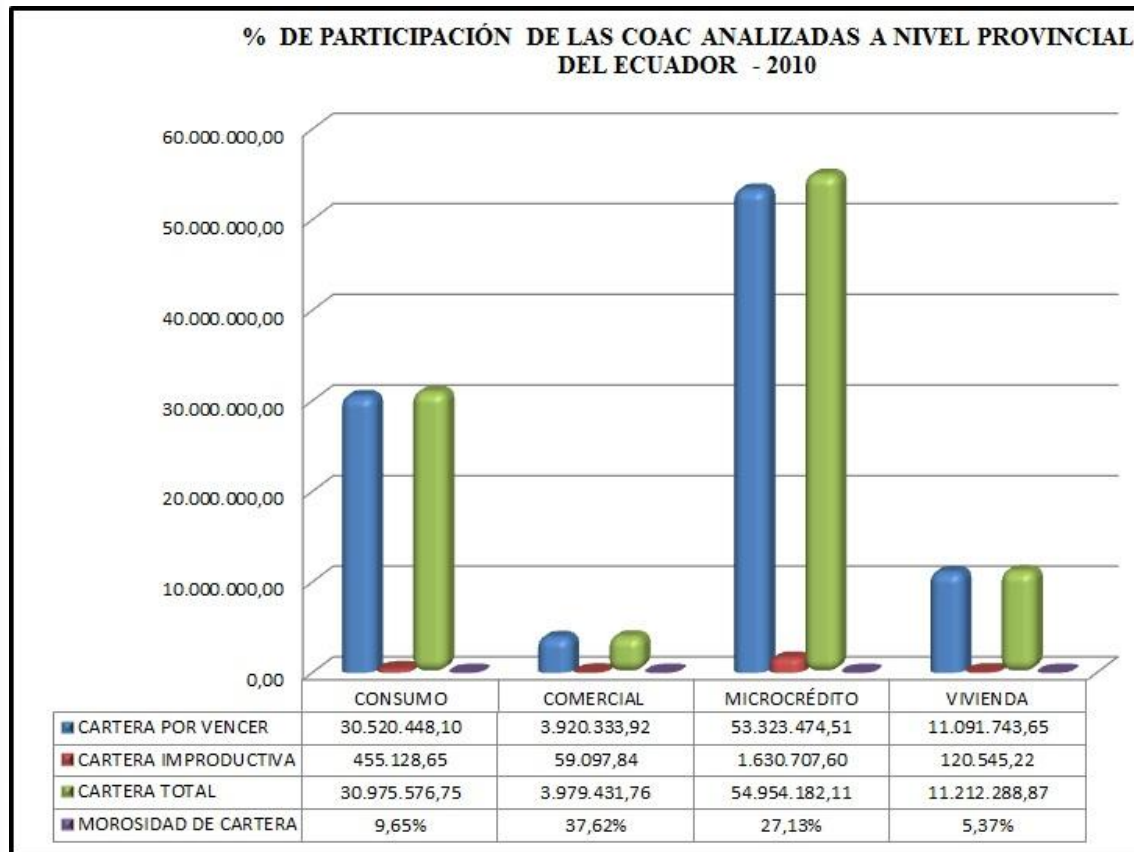



## ANÁLISIS DE IMPACTO DE LAS COPERATIVAS DE AHORRO Y CRÉDITO EN LA PROVINCIA DE COTOPAXI

Nº	DESCRIPCIÓN	MICROCRÉDITO		% DE RELACION DE MICROCRÉDITO PAIS	% DE RELACION DE MICROCRÉDITO PROVINCIA
		NIVEL PAIS	NIVEL PROVINCIA		
1	AGRICULTURA		24.729.381,95	13%	45%
2	GANADERÍA		18.134.880,10	10%	33%
3	ARTESANÍA		8.243.127,32	4%	15%
4	TURISMO		3.846.792,75	2%	7%
	TOTAL	190.271.057,38	54.954.182,11	29%	100%

### ANÁLISIS

- ❖ Mejoran la asistencia técnica.
- ❖ Incrementen los rendimientos de producción, ofertando mayores productos al mercado
- ❖ Incrementan sus ingresos y mejoran sus condiciones económicas y de vida.



## ANÁLISIS DE IMPACTO DE LAS COPERATIVAS DE AHORRO Y CRÉDITO EN LA PROVINCIA DE COTOPAXI

Nº	DESCRIPCIÓN	CONSUMO		% DE RELACION DE CONSUMO PAIS	% DE RELACION DE CONSUMO PROVINCIA
		NIVEL PAIS	NIVEL PROVINCIA		
1	EDUCACIÓN		17.036.567,21	13%	55%
2	SALUD		12.080.474,93	9%	39%
3	SERVICIOS BÁSICOS		1.858.534,61	1%	6%
	TOTAL	130.289.467,44	30.975.576,75	24%	100%

- ❖ Contribuye a la preparación intelectual.
- ❖ Mejores opciones de conseguir trabajos o de crear empresas generando a su vez nuevas fuentes de trabajo.
- ❖ Desarrollo de la sociedad y en general de la provincia.



## ANÁLISIS DE IMPACTO DE LAS COPERATIVAS DE AHORRO Y CRÉDITO EN LA PROVINCIA DE COTOPAXI

N°	DESCRIPCIÓN	VIVIENDA		% DE RELACION DE VIVIENDA PAIS	% DE RELACION DE VIVIENDA PROVINCIA
		NIVEL PAIS	NIVEL PROVINCIA		
1	CONSTRUCCIÓN		6.839.496,21	13%	61%
2	COMPRA		4.372.792,66	8%	39%
	TOTAL	53.913.765,01	11.212.288,87	21%	100%

- ❖ Han contribuido significativamente a la construcción o compra de viviendas permitiendo que un gran número de familias cumplan el sueño de contar con un hogar propio para vivir.



## ANÁLISIS DE IMPACTO DE LAS COPERATIVAS DE AHORRO Y CRÉDITO EN LA PROVINCIA DE COTOPAXI

N°	DESCRIPCIÓN	COMERCIAL		% DE RELACION DE COMERCIAL PAIS	% DE RELACION DE COMERCIAL PROVINCIA
		NIVEL PAIS	NIVEL PROVINCIA		
1	CREDITO PARA EL COMERCIO		3.979.431,76	20%	20%
	TOTAL	9.683.694,15	3.979.431,76	20%	20%

- ❖ Contribuyen al equipamiento de negocios que satisfagan las necesidades de la misma permitiendo que hombres y mujeres trabajen.

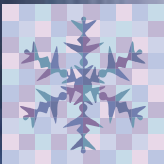



## CONCLUSIONES

De acuerdo al análisis financiero de la situación actual de las COAC, podemos identificar que existen cooperativas con una Situación Estable como son: San Francisco, El Sagrario, Cacpeco, 29 de Octubre, dichas cooperativas durante los cuatro años de análisis demuestra un crecimiento y desarrollo favorable que a nuestro parecer son las mejores de la Provincia..

Las Cooperativas en General que residen en la Provincia de Cotopaxi se encuentran en un nivel estable a excepción de la COAC “9 de Octubre” pues demuestra cifras negativas de rentabilidad y porcentajes superiores de endeudamiento.

El impacto en el mercado por parte de las Cooperativas de Ahorro y Crédito han sido en los sectores comerciales, agrícolas, ganaderos, construcción, educación etc., porque a través de los créditos que otorgan les han ayudado a mejorar sus negocios y por ende mejorara el estilo de vida de su familia.



## RECOMENDACIONES

Conservar los índices de liquidez que presentan las COAC puesto que son razonables, en tal virtud pueden seguir a futuro incrementado sus servicios con la comunidad cotopaxense.

Establecer o restablecer políticas adecuadas para mejorar el desenvolvimiento en el mercado de la COAC “9 de Octubre”.

La imagen excelente de las Cooperativas de Ahorro y Crédito de Cotopaxi estimula la afiliación de nuevos socios, los que confiarán sus depósitos de ahorro y aportación, por lo que es necesario ofrecer nuevos productos financieros a través de ellas.



GRACIAS POR  
SU ATENCIÓN

