

# MAPA DE PENDIENTES DE LA MICRO CUENCA DEL RÍO JUVAL

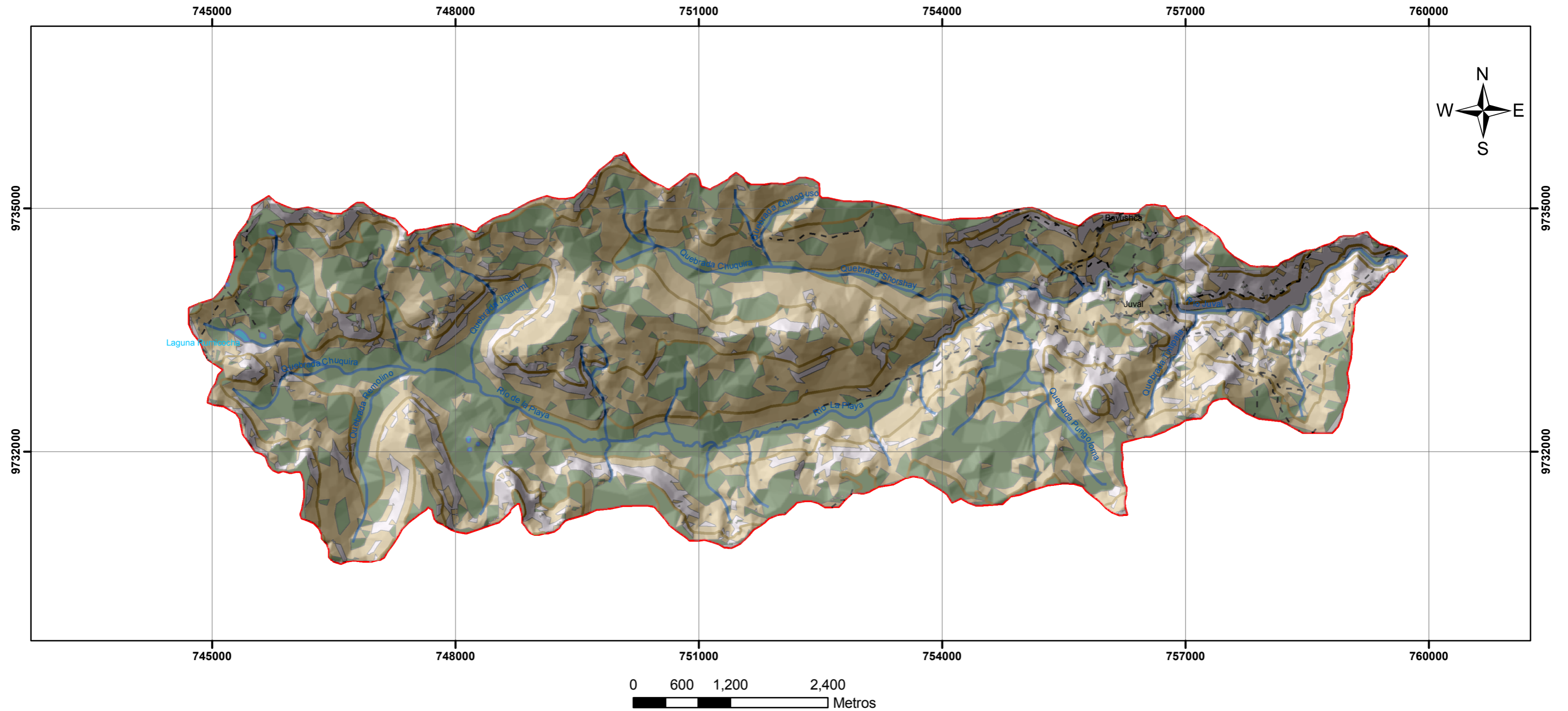

## UBICACIÓN GEOGRÁFICA



## SIMBOLOGÍA

- Poblaciones
- Sendero
- Ríos
- Laguna - Lago
- Curvas Índice
- Delimitación Micro Cuenca Río Juval

## LEYENDA

| PENDIENTES RANGO (%) | AREA DE PENDIENTES (km <sup>2</sup> ) | AREA DE PENDIENTES (%) | MORFOLOGIA DEL TERRENO |
|----------------------|---------------------------------------|------------------------|------------------------|
| 0 - 30               | 18,7674                               | 39,020                 | Plana                  |
| 30 - 60              | 22,803                                | 46,856025              | Montañosa              |
| Mayor 60             | 7,0957                                | 14,580375              | Escarpada              |
| <b>TOTAL</b>         | <b>48,6661</b>                        | <b>100,000</b>         |                        |

ESCUELA POLITÉCNICA DEL EJÉRCITO  
VICERRECTORADO ACADÉMICO  
CARRERA DE INGENIERÍA GEOGRÁFICA Y DEL MEDIO AMBIENTE

*"PROPUESTA DEL PLAN DE MANEJO DE LA PARTE ALTA DE LA SUBCUENCA DEL RÍO JUVAL UBICADA EN EL CANTÓN ALAUSÍ, PROVINCIA DE CHIMBORAZO-ECUADOR, CON LA UTILIZACIÓN DE UN SIG".*

CONTIENE:

### MAPA DE PENDIENTES

ELABORADO POR:

DIEGO GARCÍA

REVISADO POR:

ING. PABLO PEREZ  
ING. MARIO CRUZ

ESCALA:

A3 1:50.000

SISTEMA DE COORDENADAS:

UTM - WGS84 - 17S

FUENTE:

IGM