

# MAPA DE COMPLETITUD CATASTRAL DE PUERTO FRANCISCO DE ORELLANA

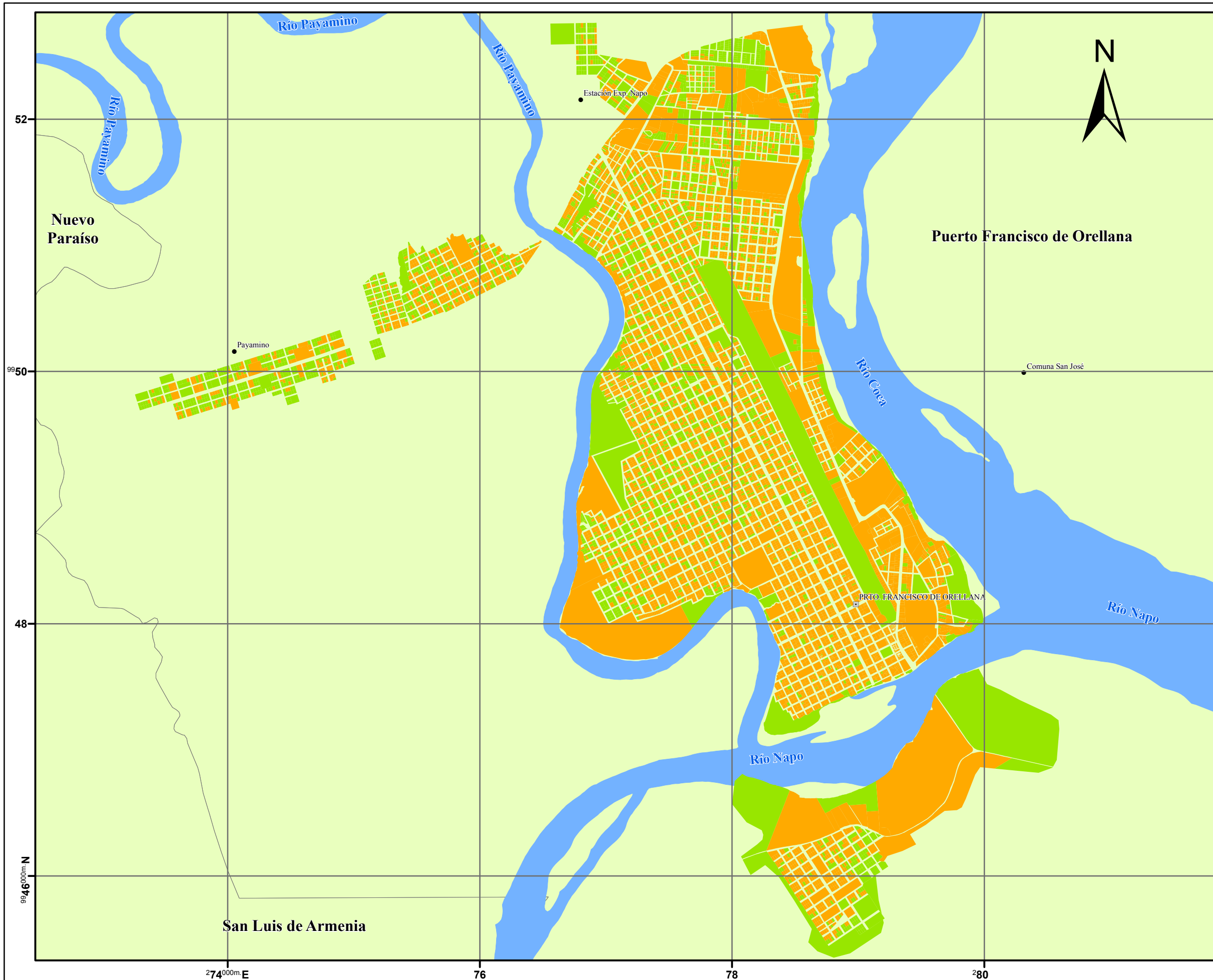

## UBICACIÓN GEOGRÁFICA

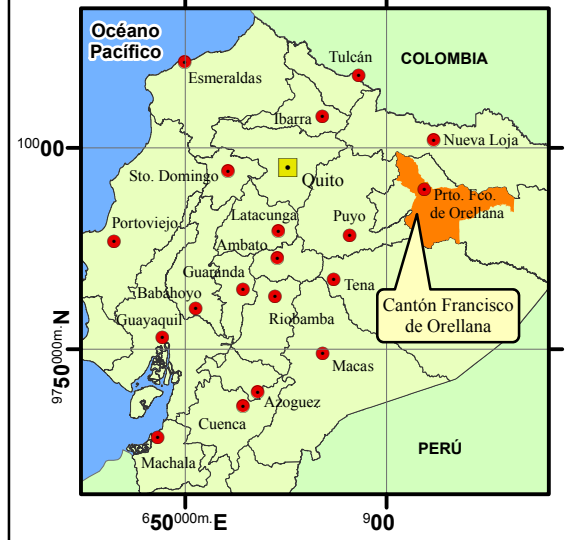

## SIMBOLOGÍA

- Poblados
- ▣ Capital de Provincia
- ▬ Ríos
- ▭ División Parroquial

## LEYENDA

Catastro predial urbano de Puerto Fco. de Orellana

Color	Descripción predial	Predios	(%)
Orange	Completitud > al 90%	8244	69,85
Green	Completitud < al 90%	3558	30,15
<b>TOTAL</b>		<b>11802</b>	<b>100</b>

APLICACIÓN Y SISTEMATIZACIÓN DE LA PROPUESTA METODOLÓGICA PARA EL ANÁLISIS DE VULNERABILIDADES DE LA PARROQUIA URBANA PUERTO FRANCISCO DE ORELLANA, CANTÓN FRANCISCO DE ORELLANA, MEDIANTE EL USO DE HERRAMIENTAS SIG



### MAPA DE COMPLETITUD CATASTRAL

<b>Elaborado por:</b> - Ismael Hidalgo Iñiguez - Wilman Aldeán Aguirre	<b>Escala de trabajo:</b> 1:5 000	<b>Anexo:</b> A10
	<b>Escala de impresión:</b> 1:30 000	<b>Formato:</b> A3
<b>Sistema de Coordenadas:</b> WGS84, UTM 18 Sur	<b>Fuente:</b> GADM F.O., INEC	<b>Fecha:</b> Enero / 2013

REVISADO POR:

Ing. Mario Cruz - Director  
Ing. Pablo Pérez - Codirector

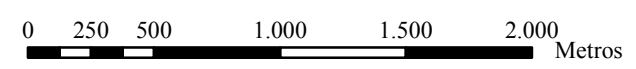

PROYECCIÓN TRANSVERSA DE MERCATOR  
DATO HORIZONTAL: WORLD GEODESIC SYSTEM DEL AÑO 1984 (WGS-84)  
LAS LÍNEAS NEGRAS NUMERADAS INDICAN LA CUADRÍCULA TRANSVERSA DE MERCATOR A 2.000 METROS, ZONA 18 SUR, ELIPSOIDE WGS-84