

MAPA DE PENDIENTES DEL CANTÓN FRANCISCO DE ORELLANA

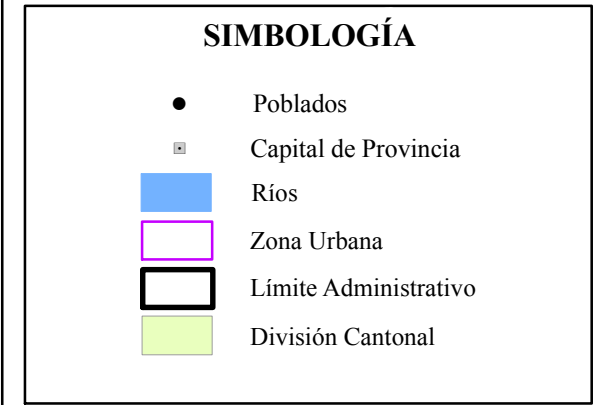
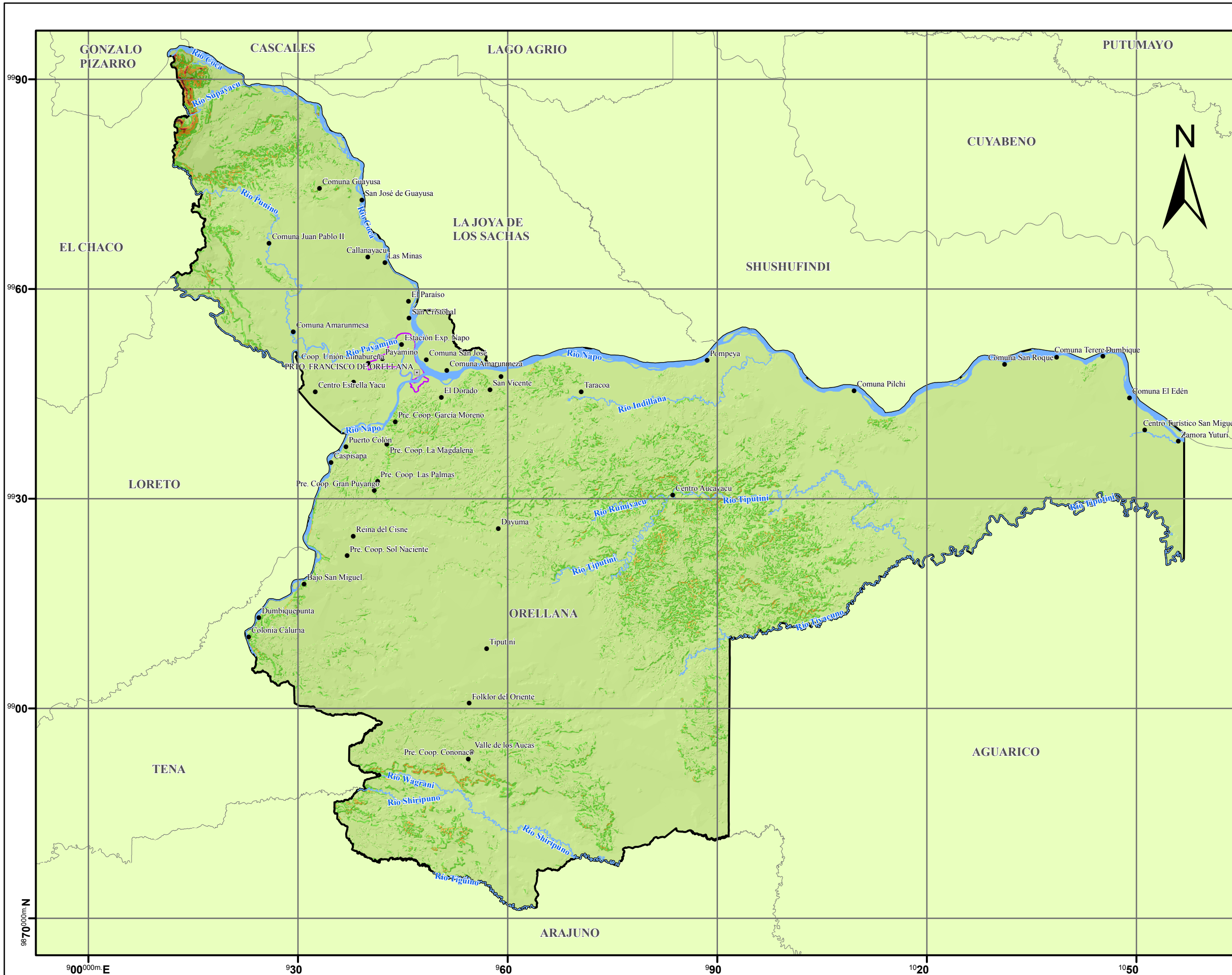

LEYENDA

Color/Grados	(%)	Morfología	Area (Km2)
< 10°	< 18	Plana	6405,50
10° - 20°	18 - 36	Suav. Ondulada	602,49
20° - 35°	36 - 70	Inclinada	67,99
35° - 45°	70 - 100	Montañosa	2,03
> 45°	> 100	Muy Montañosa	0,86

APLICACIÓN Y SISTEMATIZACIÓN DE LA PROPUESTA METODOLÓGICA PARA EL ANÁLISIS DE VULNERABILIDADES DE LA PARROQUIA URBANA PUERTO FRANCISCO DE ORELLANA, CANTÓN FRANCISCO DE ORELLANA, MEDIANTE EL USO DE HERRAMIENTAS SIG

Escuela Politécnica del Ejército
 GAD Municipal Francisco de Orellana
 Secretaría Nacional de Gestión de Riesgos
 Programa de NNUU para el Desarrollo

MAPA DE PENDIENTES

Elaborado por: - Ismael Hidalgo Iñiguez - Wilman Aldeán Aguirre	Escala de trabajo: 1:50 000 Escala de impresión: 1:550 000	Anexo: A02 Formato: A3
Sistema de Coordenadas: WGS84, UTM 17 Sur	Fuente: IGM, INEC	Fecha: Enero / 2013

REVISADO POR:

Ing. Mario Cruz - Director
 Ing. Pablo Pérez - Codirector

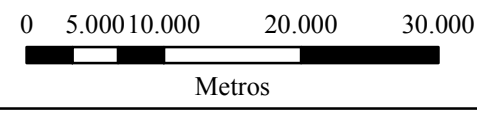

CURVAS DE NIVEL
 INTERVALO DE 40 METROS
 DATO VERTICAL: NIVEL MEDIO DEL MAR

PROYECCIÓN TRANSVERSA DE MERCATOR
 DATO HORIZONTAL: WORLD GEODESIC SYSTEM DEL AÑO 1984 (WGS-84)

LAS LÍNEAS NEGRAS NUMERADAS INDICAN LA CUADRÍCULA TRANSVERSA DE MERCATOR A 30.000 METROS, ZONA 17 SUR, ELIPSOIDE WGS-84