

# MAPA DE POBREZA POR NBI DEL CANTÓN FRANCISCO DE ORELLANA

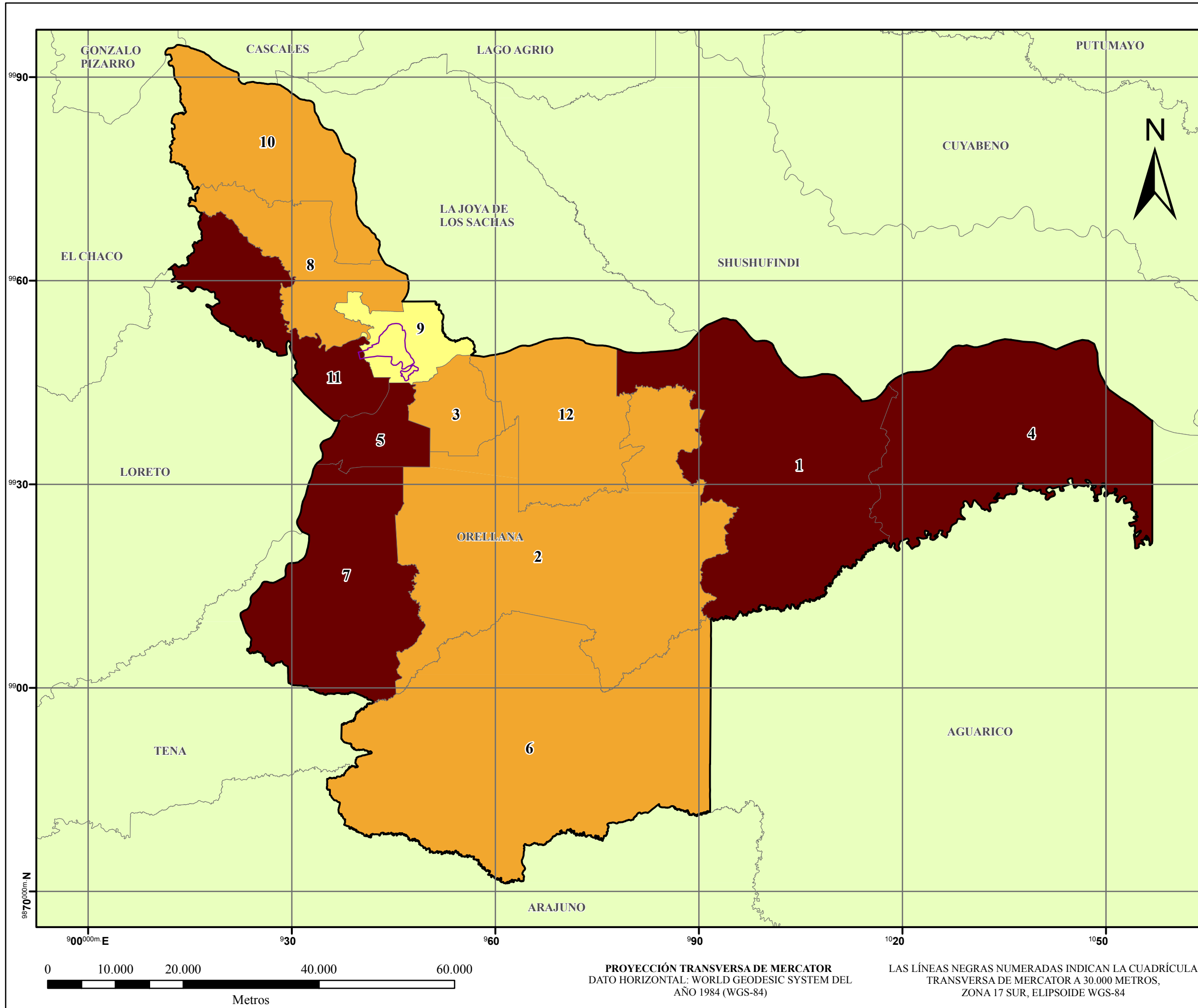

### SIMBOLOGÍA

- Poblados
- ▭ Limite Administrativo
- ▭ Zona Urbana
- ▭ División Cantonal

#### Parroquias del Cantón Francisco de Orellana:

1 Alejandro Labaka	7 La Belleza
2 Dayuma	8 Nuevo Paraíso
3 El Dorado	9 Puerto Francisco de Orellana
4 El Edén	10 San José de Guayusa
5 García Moreno	11 San Luis de Armenia
6 Inés Arango	12 Taracoa

### LEYENDA

**Porcentaje de Pobreza por NBI del GADMFO:**

▭ (Amarelo claro)	< 69,30
▭ (Amarelo)	69,31 - 97,9
▭ (Vermelho escuro)	> 97,91

APLICACIÓN Y SISTEMATIZACIÓN DE LA PROPUESTA METODOLÓGICA PARA EL ANÁLISIS DE VULNERABILIDADES DE LA PARROQUIA URBANA PUERTO FRANCISCO DE ORELLANA, CANTÓN FRANCISCO DE ORELLANA, MEDIANTE EL USO DE HERRAMIENTAS SIG

Escuela Politécnica del Ejército  
 GAD Municipal Francisco de Orellana  
 Secretaría Nacional de Gestión de Riesgos  
 Programa de NNUU para el Desarrollo

Logos: SNGR, UNDP

MAPA DE POBREZA POR NBI

<b>Elaborado por:</b> - Ismael Hidalgo Iñiguez - Wilman Aldeán Aguirre	<b>Escala de trabajo:</b> 1:50 000	<b>Anexo:</b> A22
<b>Sistema de Coordenadas:</b> WGS84, UTM 17 Sur	<b>Escala de impresión:</b> 1:550 000	<b>Formato:</b> A3
<b>Fuente:</b> IGM, INEC		<b>Fecha:</b> Enero / 2013

REVISADO POR:

Ing. Mario Cruz - Director  
 Ing. Pablo Pérez - Codirector

PROYECCIÓN TRANSVERSA DE MERCATOR  
 DATO HORIZONTAL: WORLD GEODESIC SYSTEM DEL AÑO 1984 (WGS-84)  
 LAS LÍNEAS NEGRAS NUMERADAS INDICAN LA CUADRÍCULA TRANSVERSA DE MERCATOR A 30.000 METROS, ZONA 17 SUR, ELIPSOIDE WGS-84

