



UNIVERSIDAD DE LAS FUERZAS ARMADAS - "ESPE"
DEPARTAMENTO DE CIENCIAS ECONÓMICAS,
ADMINISTRATIVAS Y DE COMERCIO
LICENCIATURA EN TURISMO



Desarrollo Turístico Sostenible y el embellecimiento de espacios: caso de estudio parroquias de la Administración Zonal "Los Chillos"

Proyecto de Titulación

INTEGRANTES:

- Chicaiza Pamela
- Matute Natalie
- Moreno Josselyn
- Ocaña Brenda
- Sandoval Michael
- Sarango Sindy
- Sarango Lizeth
- Topa Wendy
- Yaguache Shirley

OBJETIVOS

Objetivo General

Potencializar el Desarrollo Turístico Sostenible y el embellecimiento de espacios de las parroquias de la Administración Zonal Los Chillos.



Objetivos Específicos



Recopilar información.



Realizar un diagnóstico situacional.

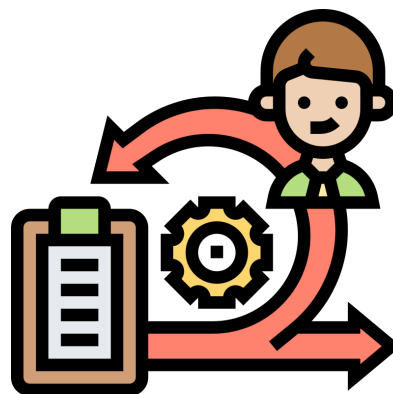

Aplicar la metodología adecuada.

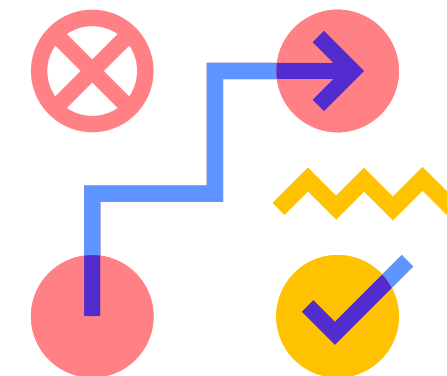

Desarrollar estrategias.

MARCO TEÓRICO

Teoría de la Sostenibilidad

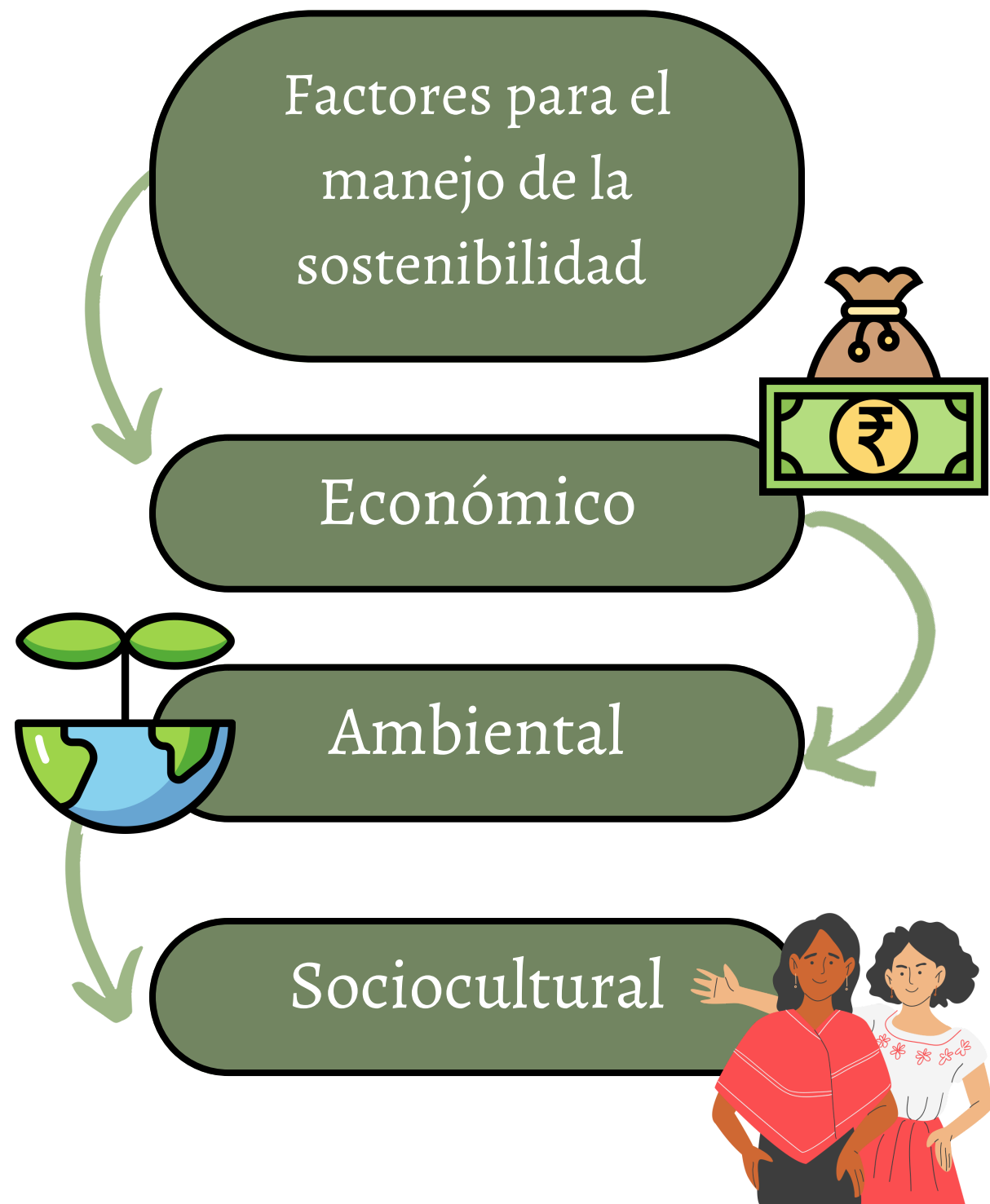

Teoría de La Competitividad.

LÍNEA DE TIEMPO

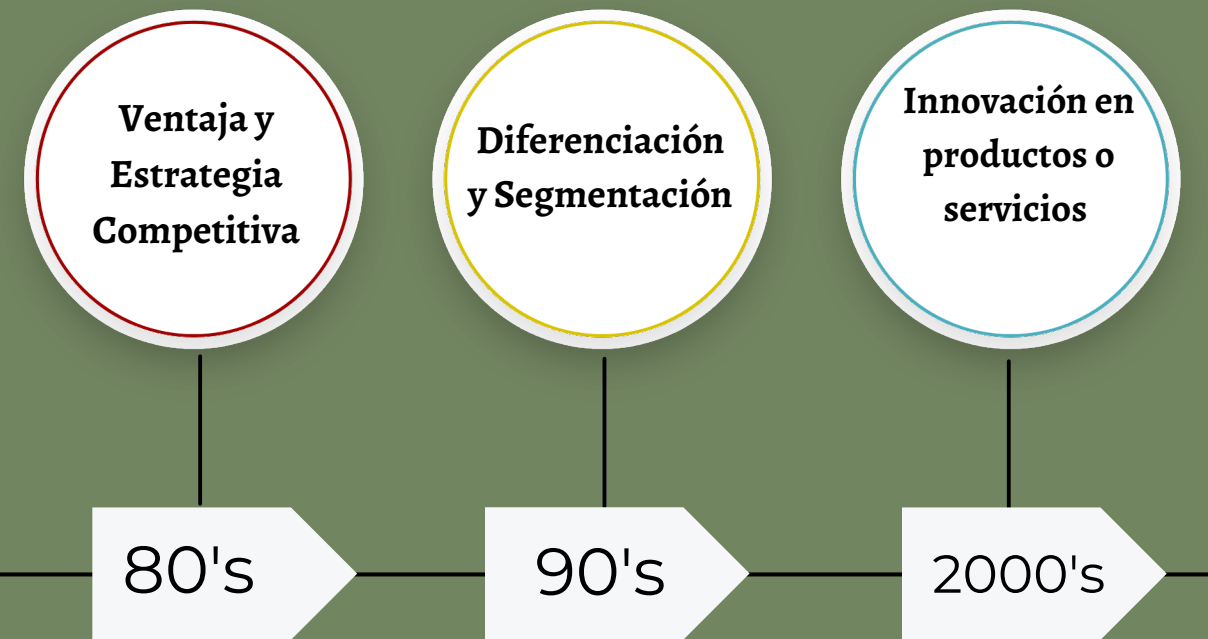

1

Tecnología



2

Instituciones



3

Entorno macroeconómico



Teoría del Desarrollo Local

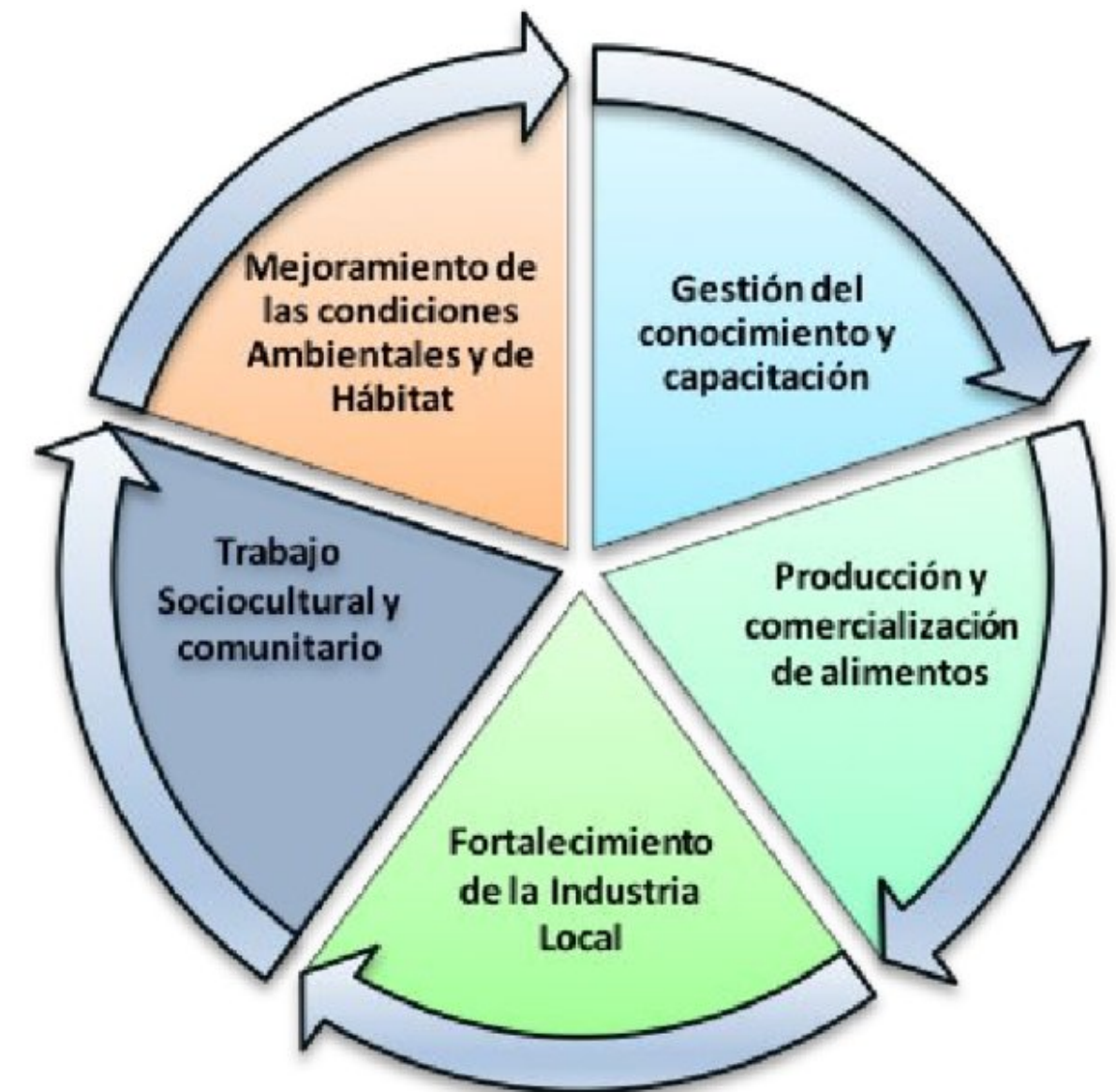

MARCO REFERENCIAL

- 11 casos de estudio revisados
- Base científica planteada en distintos países:
 - España (Europa)
 - México, Colombia y Argentina (América)

CASOS DE ESTUDIO



EUROPA



Caso 1: Proyecto Quick Natura. Itinerarios Botánicos urbanos mediante el uso de las TIC



Caso 2: El proyecto TAU plasma sobre un mural la importancia histórica de la Batalla de Toro

AMÉRICA



Caso 3: Estrategias de acción en la centralidad histórica de la ciudad de Córdoba, Argentina, durante la Pandemia, 2020



Caso 4: El parque de la salud como espacio de interacción para la cohesión social en el municipio de Apia, Risaralda



Caso 5: Aplicación interactiva con tecnología de códigos QR de la flora y fauna del Parque Biotemático Megua



Caso 6: Proyecto de Recuperación de Zonas Verdes y Embellecimiento del Parque de Acasias



Caso 7: Limpieza y embellecimiento de espacios públicos en Salamanca



MARCO LEGAL

Marco Internacional

- Organización Mundial de la Salud

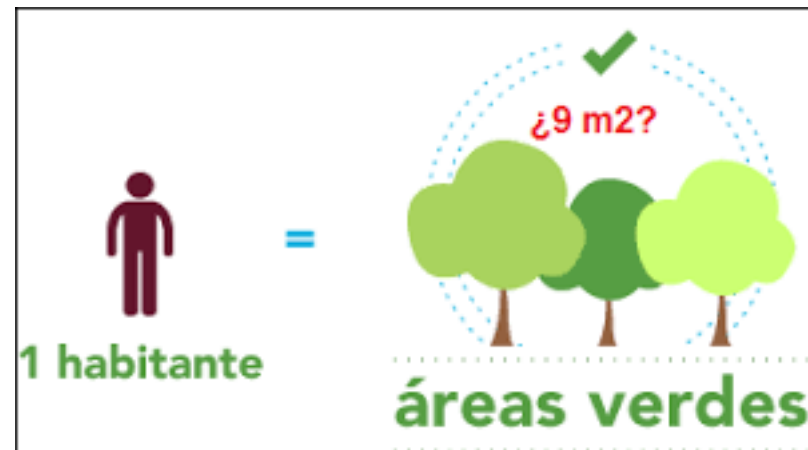

- Organización de las Naciones Unidas



CONSTITUCIÓN 2008 Dejemos el pasado atrás.

En la Constitución del Ecuador, encontramos leyes que regulan el territorio de manera local y general.

ART. 14:



ART. 23:

ART. 24:

ART. 267:

ART. 375:

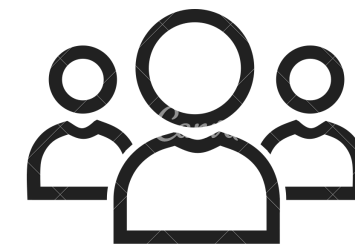

Ministerio
del Ambiente

Acuerdo Ministerial N°018

Directrices generales y específicas sobre la conservación, uso y manejo de árboles en zonas urbanas:

ART.1



ART. 2



ART. 3



Consolidación de la red urbana, donde existen espacios que conforman zonas objetivas:

ART.28



MARCO SITUACIONAL



- Distrito Metropolitano de Quito
- Administración Zonal Los Chillos



Área de estudio

Formada por las siguientes parroquias:

- Conocoto
- Pintag
- Amaguaña
- Alangasí
- Guangopolo
- La Merced





Delimitación A. Z. Los Chillos

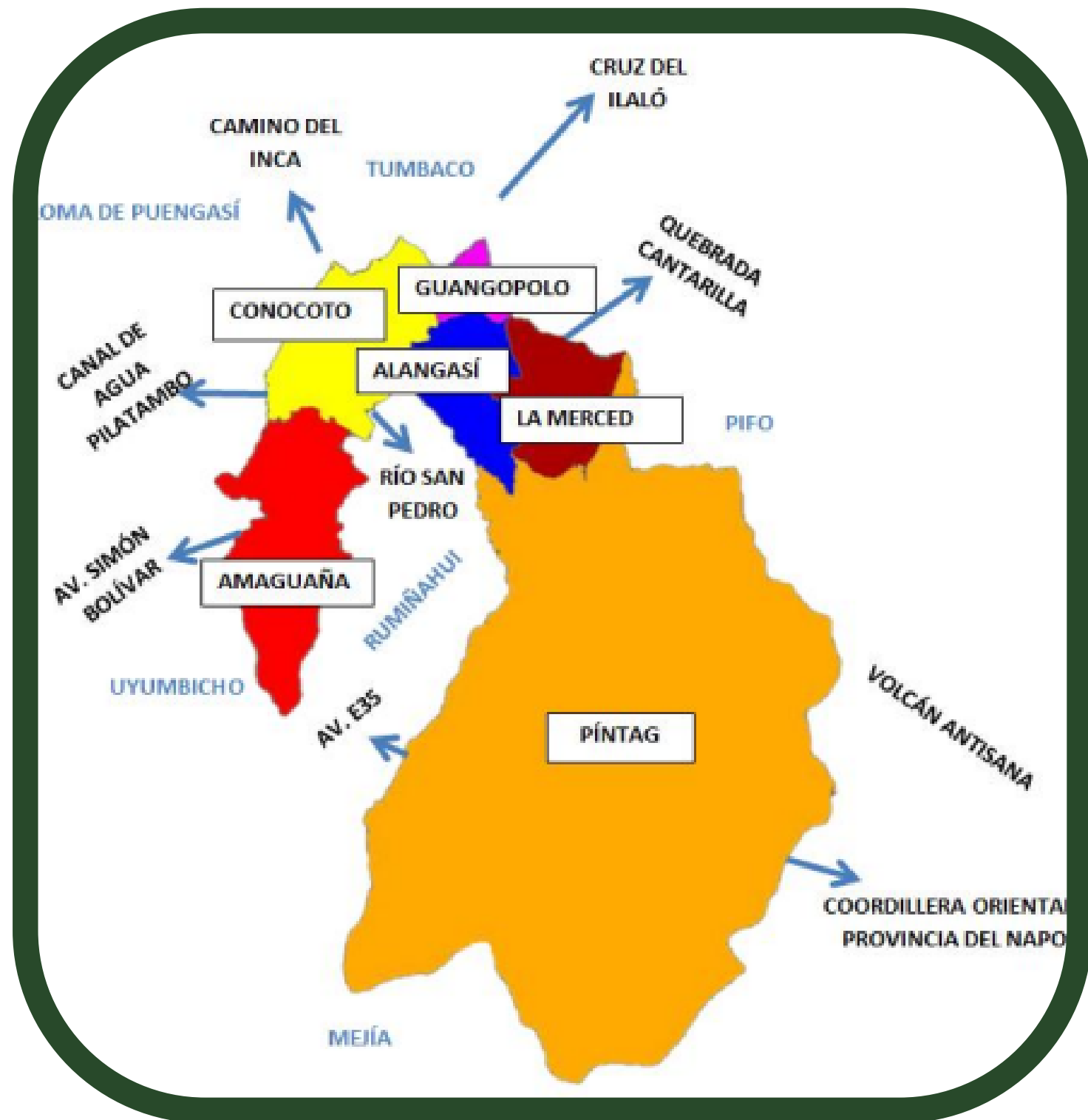

ACTIVIDADES ECONÓMICAS

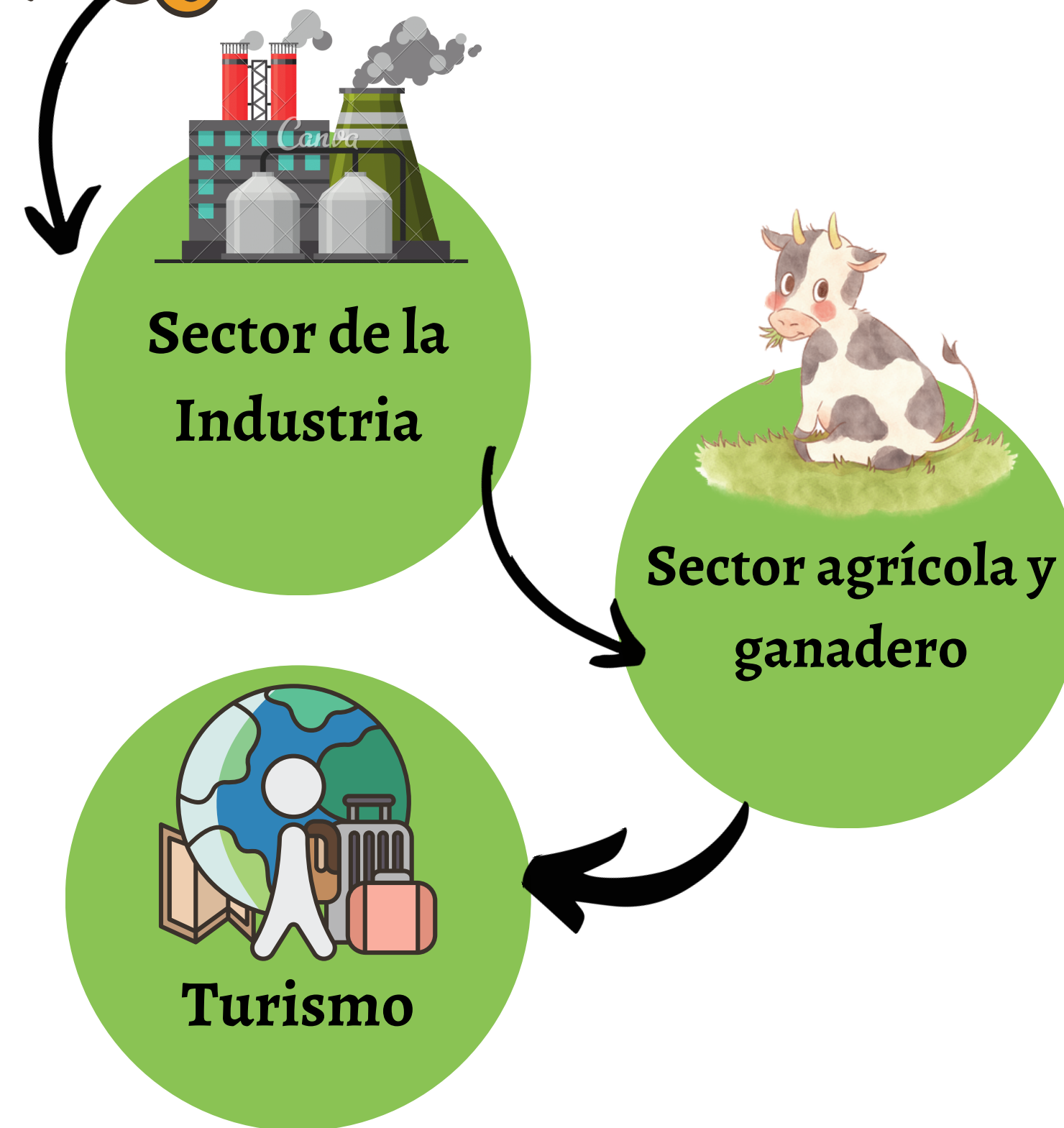

MÉTODO ELEGIDO

Método Cualitativo

- Observación

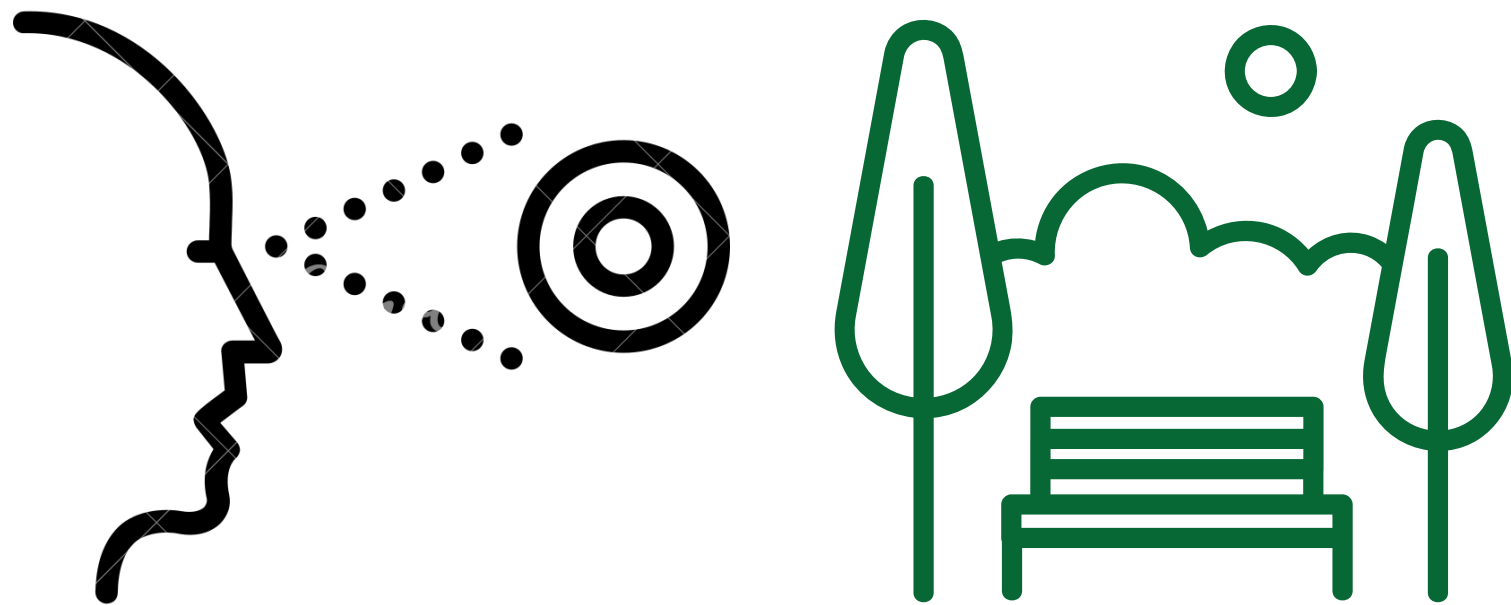

- Comprender las condiciones
- Relación directa
- Investigación confiable

Método Cuantitativo

- Encuestas



- Recopilar datos
- Información actual y valiosa
- Análisis, toma de decisiones y elaboración de estrategias

POBLACIÓN Y MUESTRA



Fórmula para población finita y conocida.

$$n = \frac{Nz^2 * pq}{[d^2(N - 1)] + z^2 * pq}$$

Donde:

N= Tamaño de la población

z=Nivel de confianza

p=Probabilidad a favor

q=Probabilidad en contra

d=Precisión/Error de estimación

Datos demográficos del censo de Población y Vivienda - INEC 2010.

Parroquia	Año	Población
Alangasí	2010	24,251
Amaguaña	2010	31,106
Conocoto	2010	82,072
Guangopolo	2010	3,059
Pintag	2010	17,930
La Merced	2010	8,394

Aplicación:

$$N = 166,812$$

$$z = 95\% = 1,96$$

$$p = 0,50$$

$$q = 0,50$$

$$d = 5\% = 0,05\%$$

$$n = \frac{166,812 * 1.96^2 * 0.25}{[(0.05)^2(166,812 - 1)] + (1.96)^2 * 0.25}$$

$$n = 384$$

Resultado:

- 384 personas por encuestar en las 6 parroquias pertenecientes al Valle de los Chillos.
- 64 encuestas a realizar por cada parroquia.

HERRAMIENTAS UTILIZADAS



Método cualitativo – Ficha de Observación

- Infraestructura
- Limpieza
- Seguridad
- Accesibilidad



- Bueno
- Malo
- Regular

Parámetros	Infraestructura				Observaciones	Fotografías
	Cumple	Malo	Regular	Bueno		
Estado de bancas						
Piletas						
Juegos de recreación						
Alumbrado						
Estado de Monumentos						
Señalética						
Señalización						
Baños						

Parámetros	Accesibilidad				Observaciones	Fotografías
	Cumple	Malo	Regular	Bueno		
Estado de Vías						
Transporte Público						
Accesos Inclusivos						

Parámetros	Seguridad				Observaciones	Fotografías
	Cumple	Malo	Regular	Bueno		
Cámaras						
Guardianía						
UPC						

HERRAMIENTAS UTILIZADAS

Método cuantitativo –
Encuesta

Parroquia

Edad

23 PREGUNTAS

DATOS
SOCIODEMOGRÁFICOS



	Alangasi
	Amaguña
	Conocoto
	Guangopolo
	La Merced
	Pintag
	Otra:

	18 a 25 años
	26 a 33 años
	34 a 41 años
	42 a 49 años
	50 a 57 años

Género

	Masculino
	Femenino
	Otro:

Instrucción Académica

	Primaria
	Secundaria
	Tercer Nivel
	Cuarto Nivel



HERRAMIENTAS UTILIZADAS

Método cuantitativo –
Encuesta

ESTADO DE LOS PARQUES



14 PREGUNTAS

1. ¿Qué tan importante considera la imagen que proyecta el Parque Central?

1	2	3	4	5

2. ¿Qué tan buena considera que es la limpieza dentro del parque?

1	2	3	4	5

3. ¿Qué tan adecuado es el uso que se les da a los basureros por parte de los visitantes del parque?

1	2	3	4	5

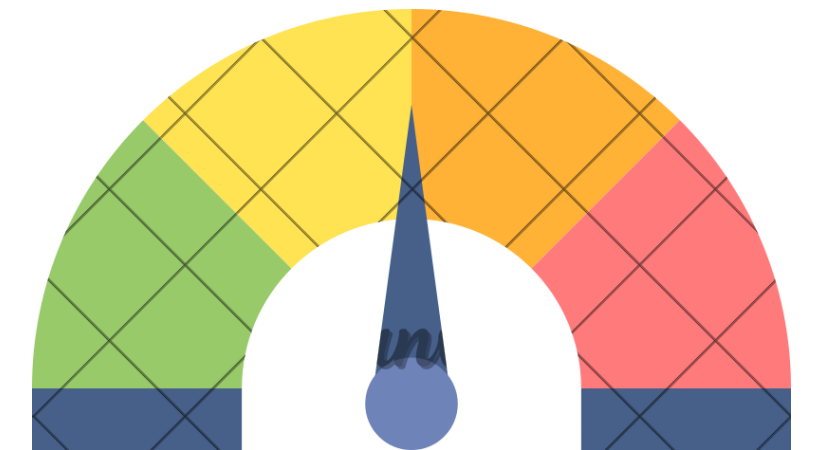

Escala de
Likert

HERRAMIENTAS UTILIZADAS

Método cuantitativo –
Encuesta



4 PREGUNTAS

PROPUESTAS
PLANTEADAS



15. ¿Cuál de las siguientes especies animales considera usted es la más representativa para su parroquia?

<input type="checkbox"/>	Colibrí
<input type="checkbox"/>	Ganado
<input type="checkbox"/>	Cuy
<input type="checkbox"/>	Mirlo
<input type="checkbox"/>	Cerdo

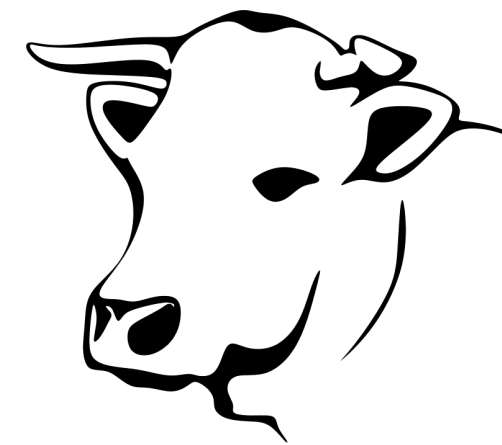

16. ¿Cuál de las siguientes especies vegetales considera usted es la más representativa para su parroquia?

<input type="checkbox"/>	Aguacate
<input type="checkbox"/>	Maité
<input type="checkbox"/>	Trigo



17. De las siguientes opciones, ¿cuál considera usted más apropiada para implementar en el parque? (imágenes referenciales)

<p>Código QR</p>	<p>Cintas o banderines</p>
<p>Decoración de caminos</p>	<p>Decoración en piedras</p>
<p>Decoración de árboles</p>	

RESULTADOS DE FICHAS

Parámetros	Alangasí	Amaguaña	Conocoto	Guangopolo	La Merced	Pintag
Infraestructura	B Buen Estado - Sin J.R	R Regular - J.R y Monumentos	B Buen Estado - pileta	R Buen Estado - monumentos, señalética	B Buen Estado - pileta, señalética	B Buen Estado - Sin J.R, Monumentos
Seguridad	Mal Estado - delincuencia	Mal Estado - Delincuencia	Buen Estado	Regular - demora en llegar	Mal Estado - Falta vigilancia	Mal estado - N. Control
Limpieza	Bueno - Personal, contenedores	Regular - Personal, contenedores	Buen estado - mal uso de tachos de basura	Regular - Sin tachos de basura	Buen Estado	Bueno - más contenedores
Accesibilidad	Bueno - No buses	Buen estado - rampas pequeñas	Buen Estado	Regular - vías de acceso, pocas unidades	Bueno - baches	Buen estado - Sin acceso rampas

RESULTADOS DE ENCUESTAS

1 Alangasí

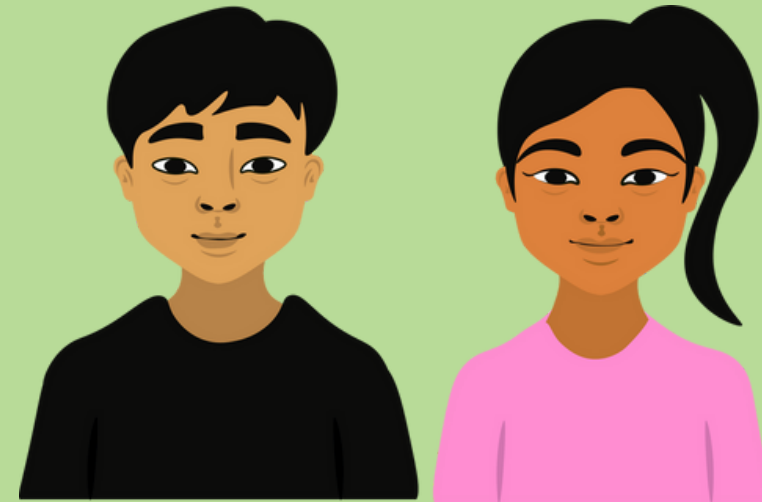

Edad:
42 - 49 años

Sexo:
Femenino

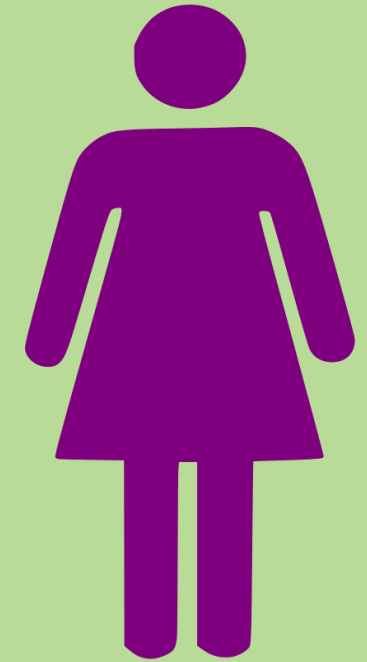

Instrucción Académica:
Secundaria

Escala de Likert:
Regular

Ingresos Económicos:
\$425 - \$800

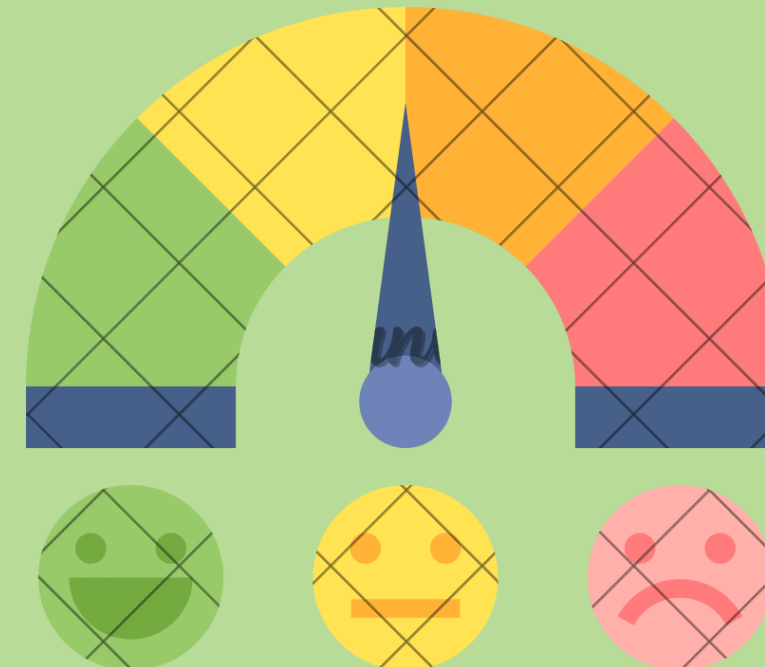

RESULTADOS DE ENCUESTAS

2 Amaguaña

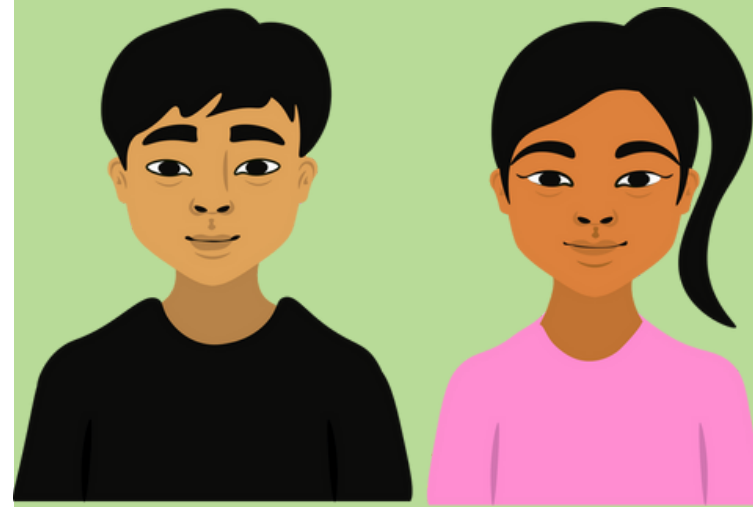

Edad:
18 - 25 años

Sexo:
Femenino

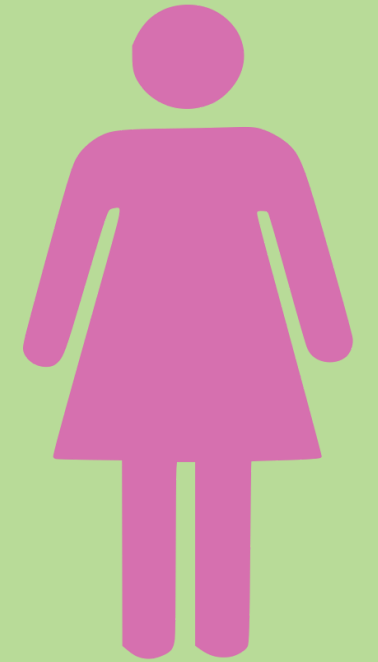

Instrucción Académica:
Secundaria

Escala de Likert:
Regular

Ingresos Económicos:
\$425 - \$800

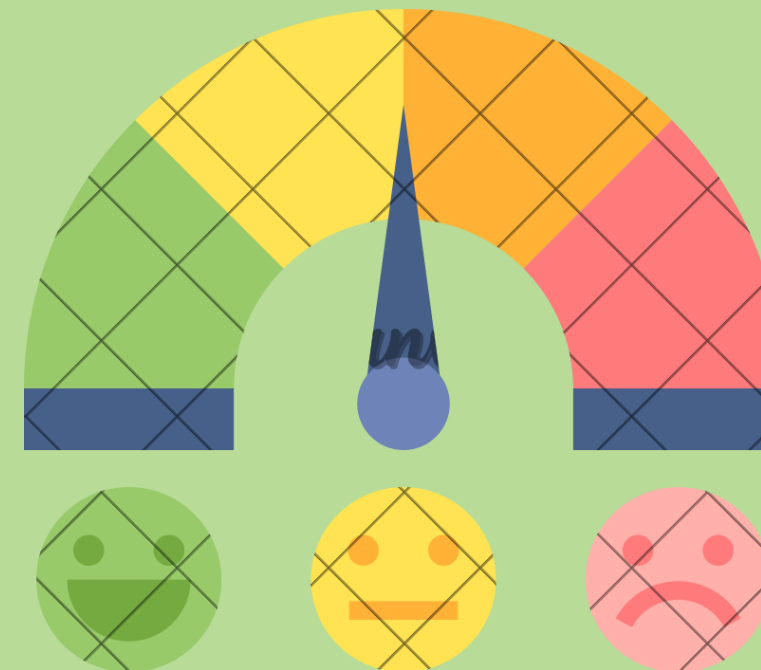

RESULTADOS DE ENCUESTAS

3 Conocoto

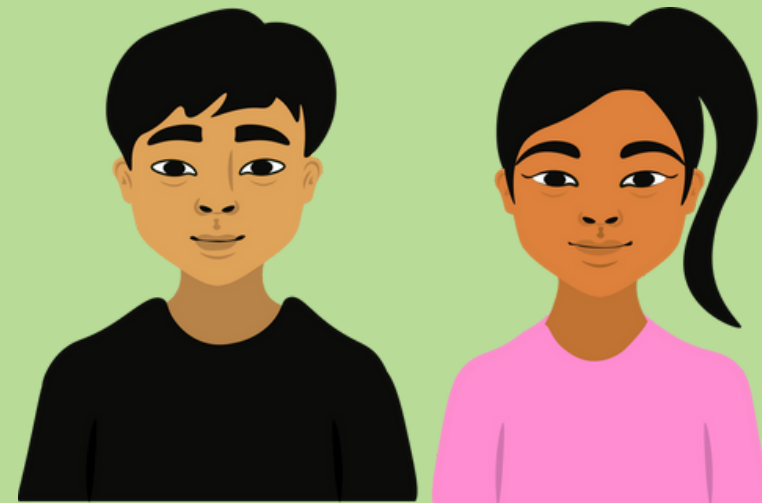

Edad:
34 - 41 años

Sexo:
Femenino

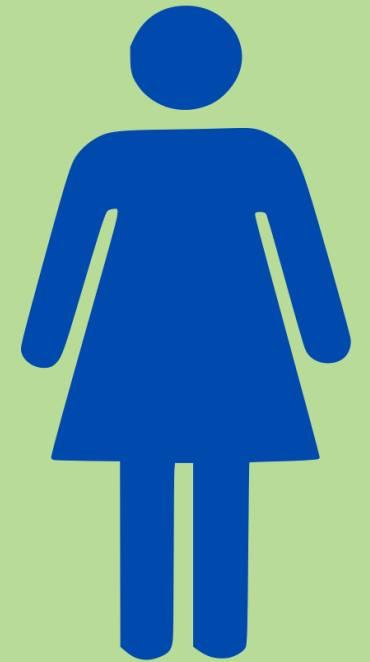

Instrucción Académica:
Secundaria

Escala de Likert:
Regular

Ingresos Económicos:
Sin Respuesta

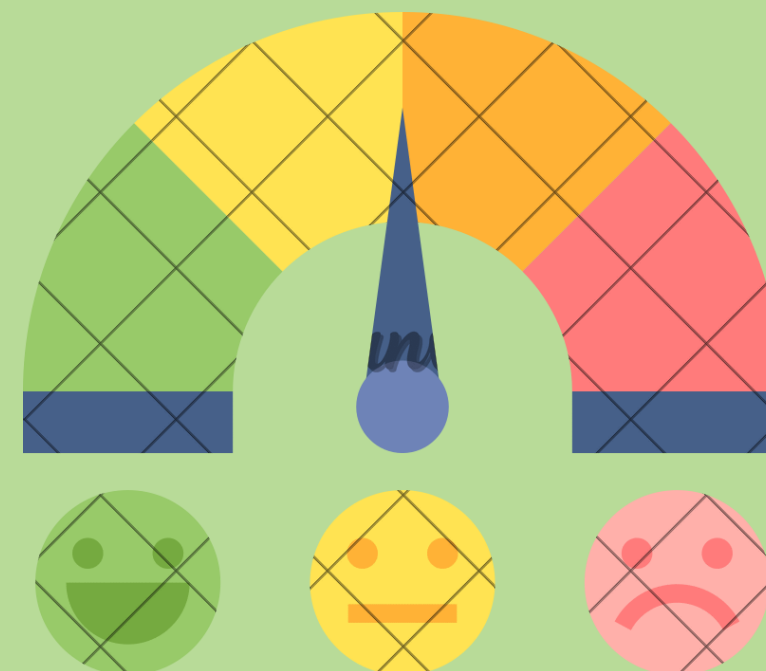

RESULTADOS DE ENCUESTAS

4

Guangopolo

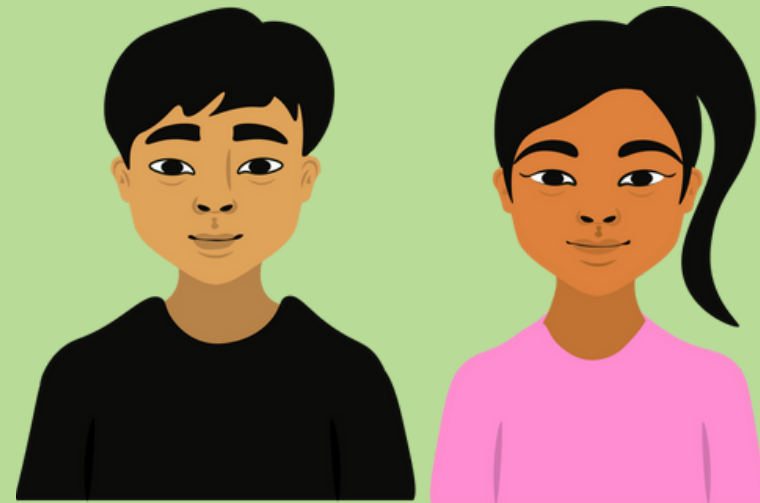

Edad:
18 - 25 años

Sexo:
Femenino



Instrucción Académica:
Secundaria

Escala de Likert:
Regular

Ingresos Económicos:
\$425 - \$800

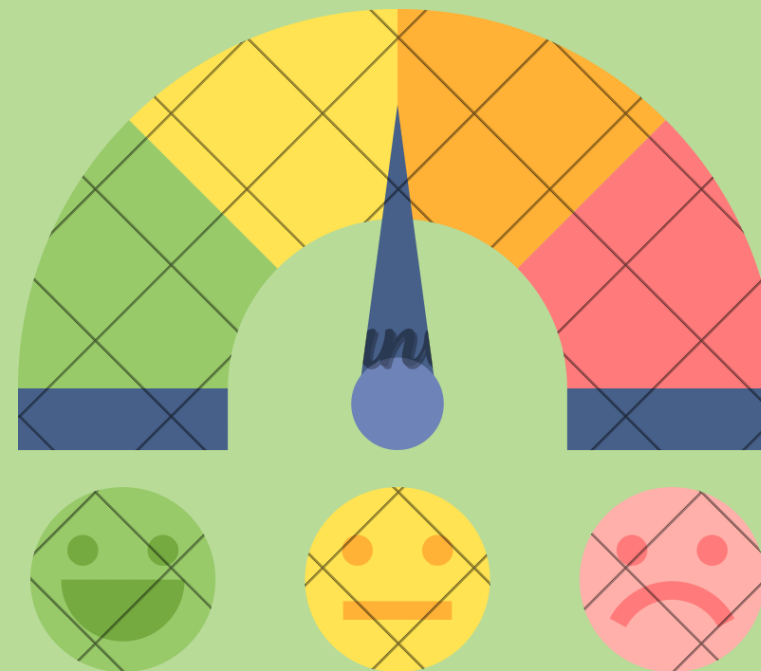

RESULTADOS DE ENCUESTAS

5

La Merced

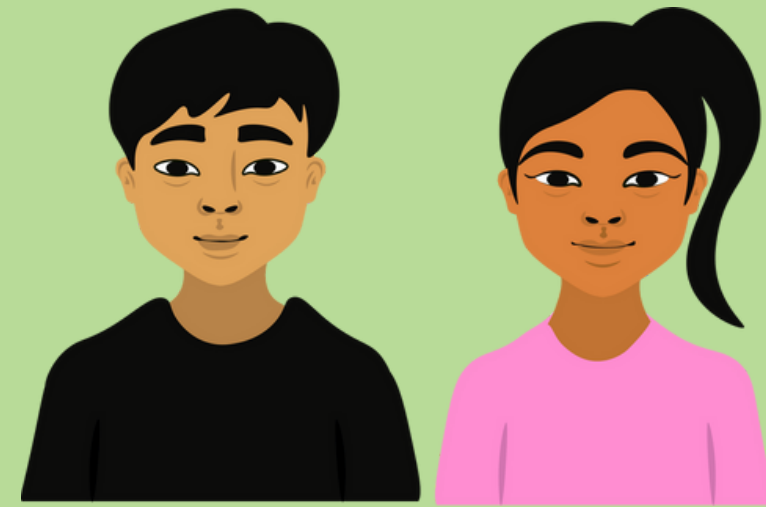

Edad:
18 - 25 años

Sexo:
Femenino - Masculino

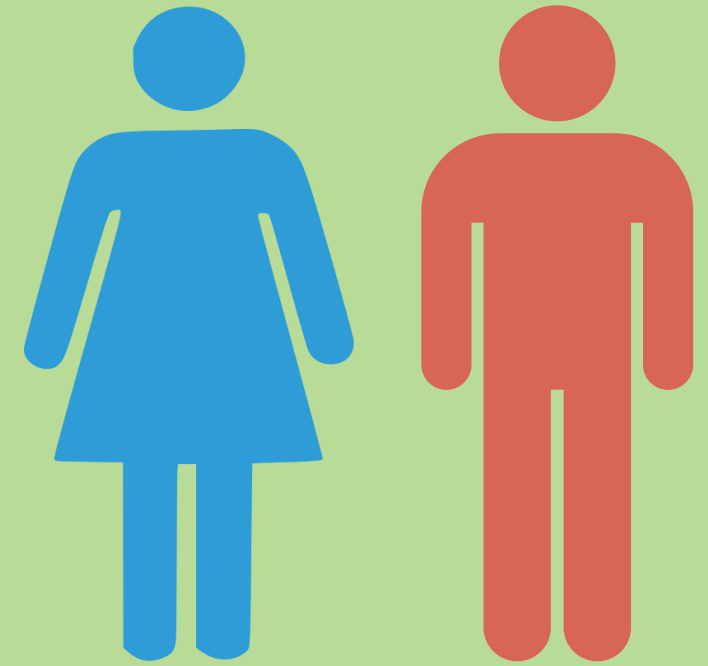

Instrucción Académica:
Secundaria

Escala de Likert:
Regular

Ingresos Económicos:
\$425 - \$800

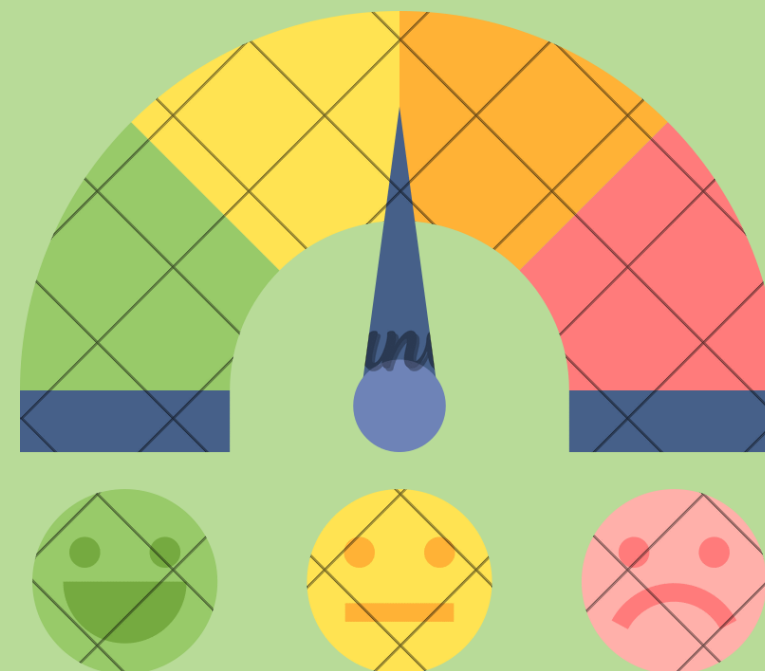

RESULTADOS DE ENCUESTAS

6 *Pintag*

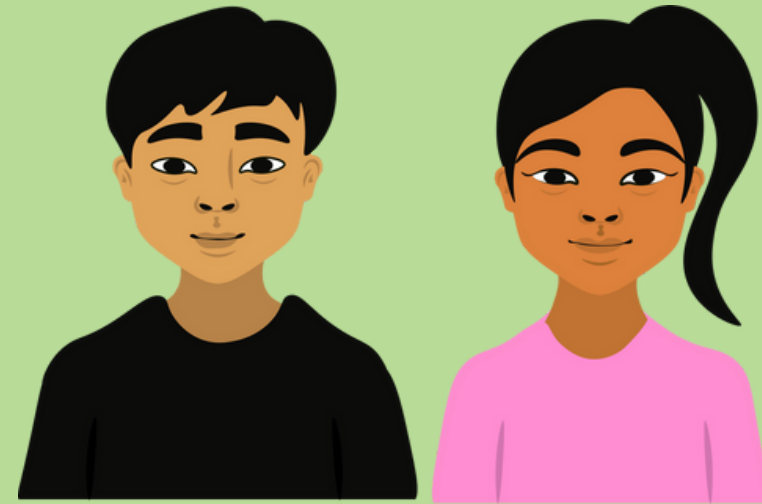

Edad:
34 - 41 años

Sexo:
Femenino

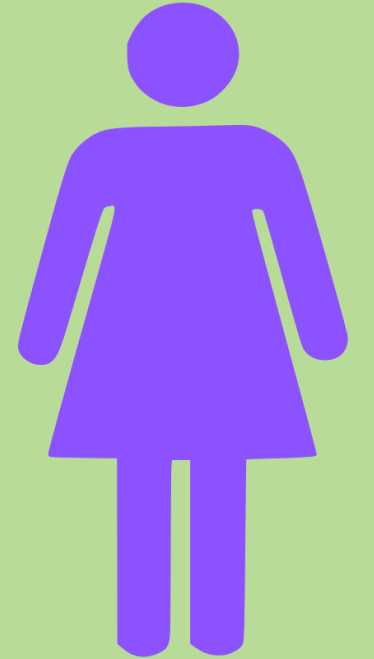

Instrucción Académica:
Secundaria

Escala de Likert:
Regular

Ingresos Económicos:
Sin Sueldo Fijo

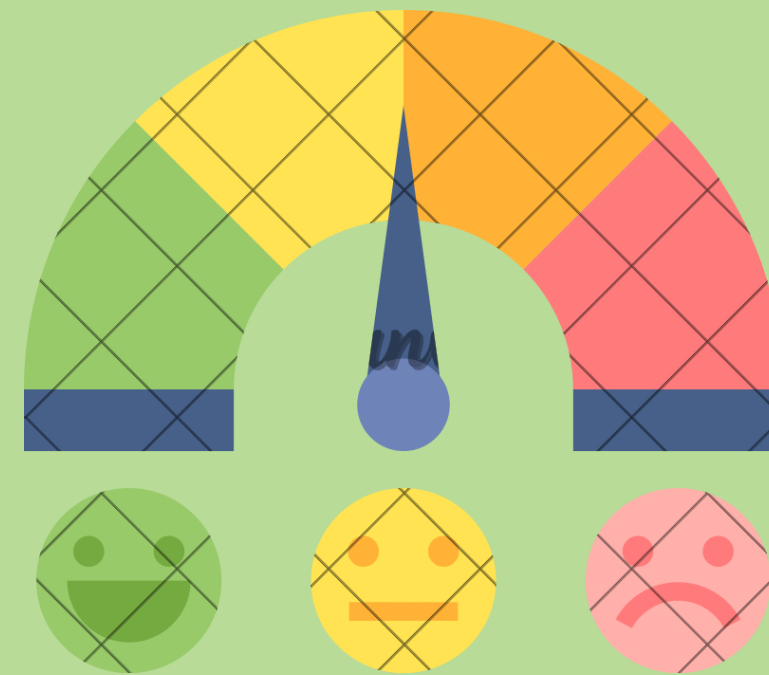

PROPUESTA

- Gracias a las encuestas se pudo discernir entre las opciones que los habitantes optan por implementar en los parques centrales.
- **Programa:** *Embelllecimiento de Parques de la Administración Zonal Los Chillos*
 - 6 proyectos



ALANGASÍ

PROPUESTA

PROYECTO 1: Códigos QR para la historia de Alangasí

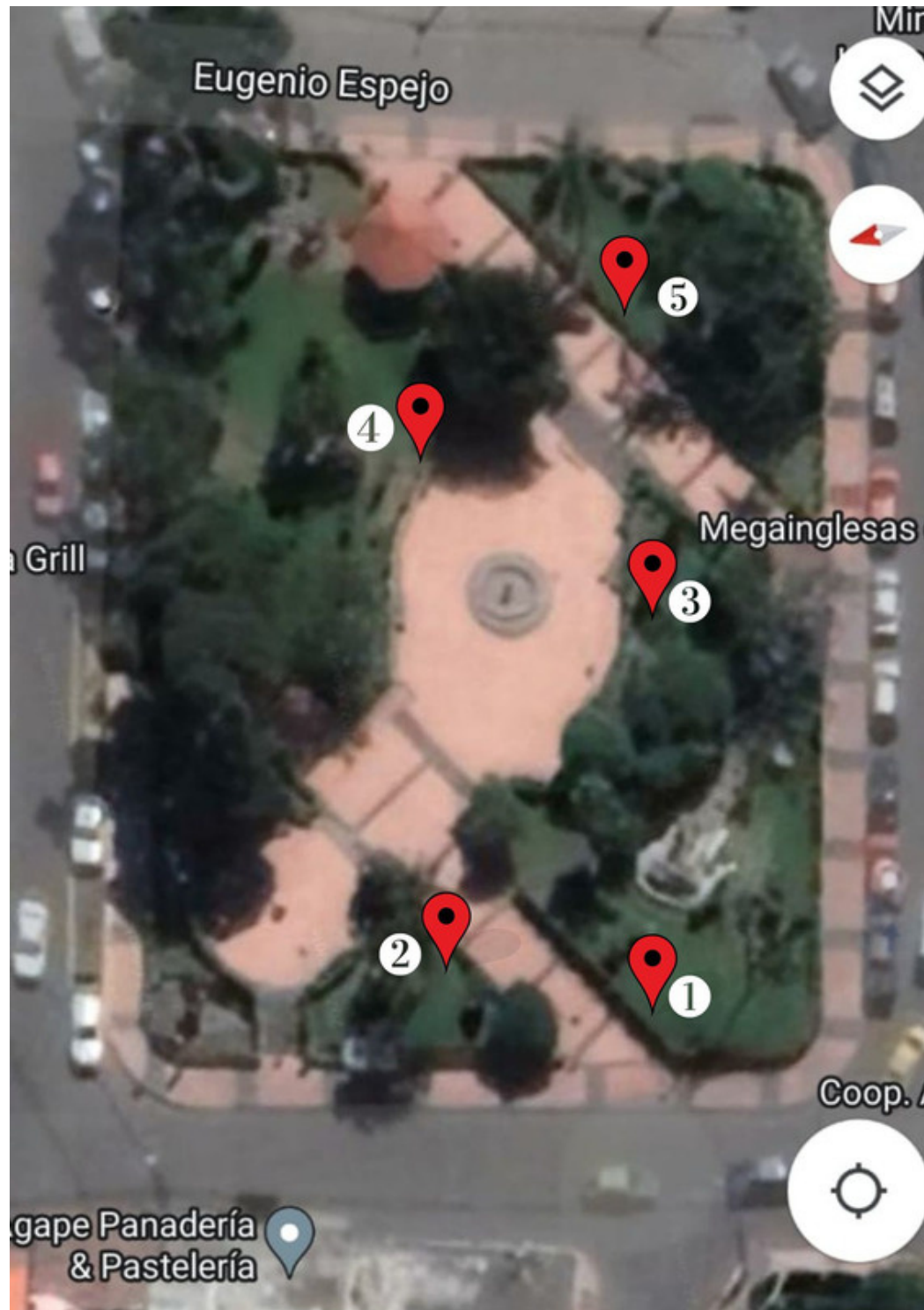

Responsables de Implementación: Estudiantes de turismo



Alangasi

Origen del Nombre

El nombre 'ALANGASÍ' lleva el nombre de un líder indígena, Alangasi. Durante su conquista, escribió la trágica canción "Hasta la muerte de Atahualpa" en quichua, que fue traducida al español por Juan León Mera.

Material	Costo por Unidad	Número de Unidades	Valor Total
Sintra de 3mm	\$13,50	5	\$67,50

PRESUPUESTO



AMAGUAÑA

PROPUESTA

PROYECTO 2: Códigos QR - Recorramos juntos Amaguaña

Responsables de Implementación: Estudiantes de turismo



Material	Costo por Unidad	Número de Unidades	Valor Total
Sintra de 3mm	\$13,50	4	\$54

PRESUPUESTO



CONOCOTO

PROPUESTA

PROYECTO 3 : Caminemos juntos por la riqueza cultural de Conocoto



Responsables de Implementación: Estudiantes de turismo



Caminera principal del parque.





LA MERCED

PROPUESTA

PROYECTO 4 : Camina con nosotros y conoce la diversidad cultural de La Merced

Responsables de Implementación: Estudiantes de turismo

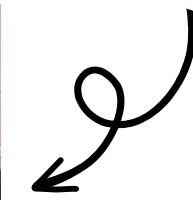

Caminera que dirige a la Iglesia



GUANGOPOLO

PROPUESTA

PROYECTO 5 : Piedras Faunísticas reflejando la diversidad animal de Guangopolo



Responsables de Implementación: Estudiantes de

turismo



Piedras alrededor de los árboles



PINTAG

PROPUESTA

PROYECTO 6 : Decoración en árboles con cintas usando los colores de la bandera parroquial

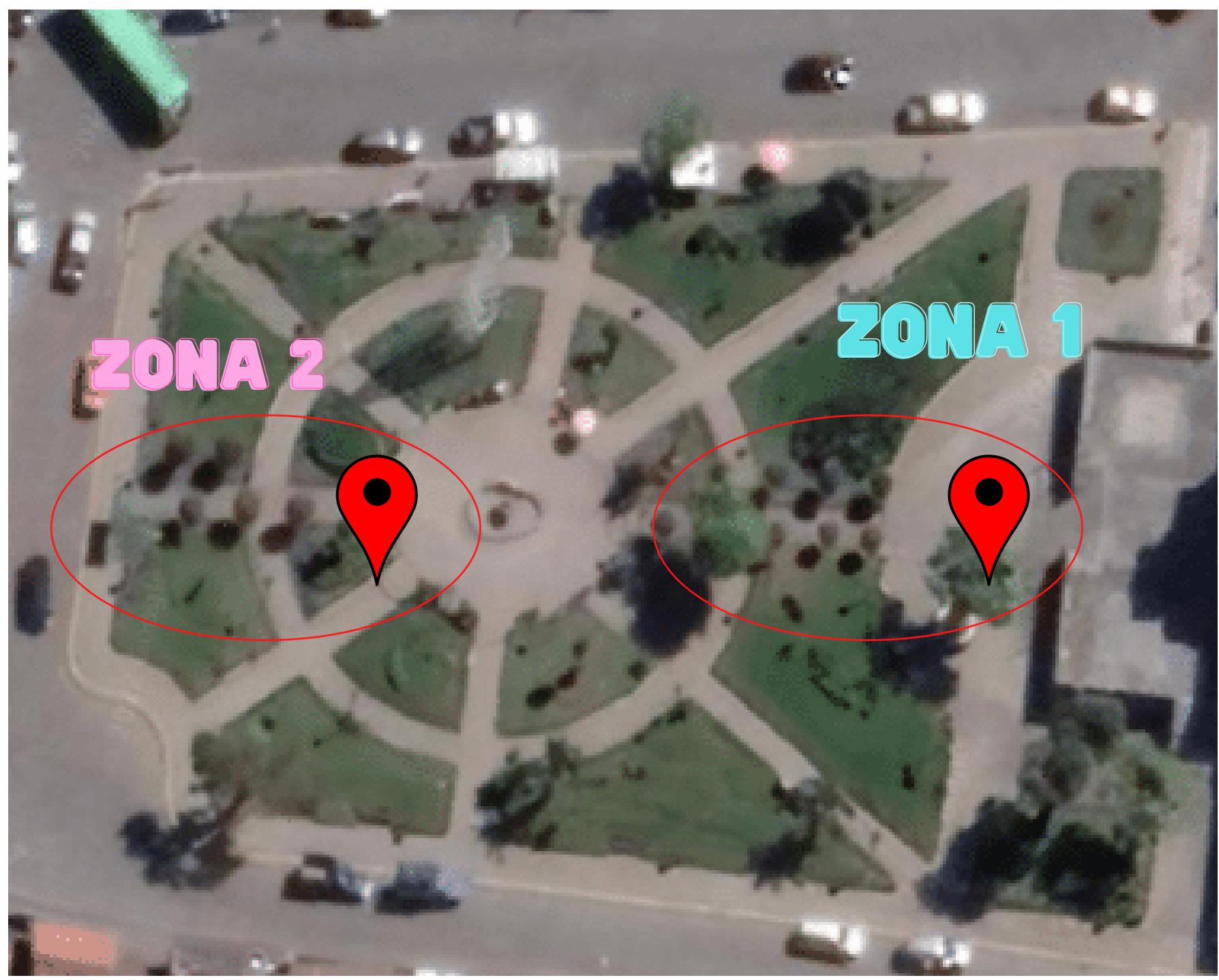

Responsables de Implementación: Estudiantes de



turismo

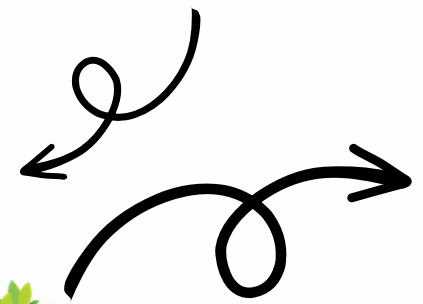

Caminera principal que dirige a la iglesia.

CONCLUSIONES



Tomar de referencia casos exitosos, ayuda a plantear mejores proyectos.



La Administración Zonal Los Chillos cuenta con una gran riqueza natural, cultural y patrimonial.

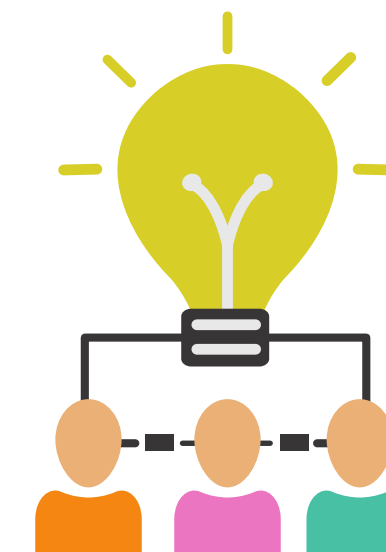

Datos reales gracias a observación y recopilación de información.

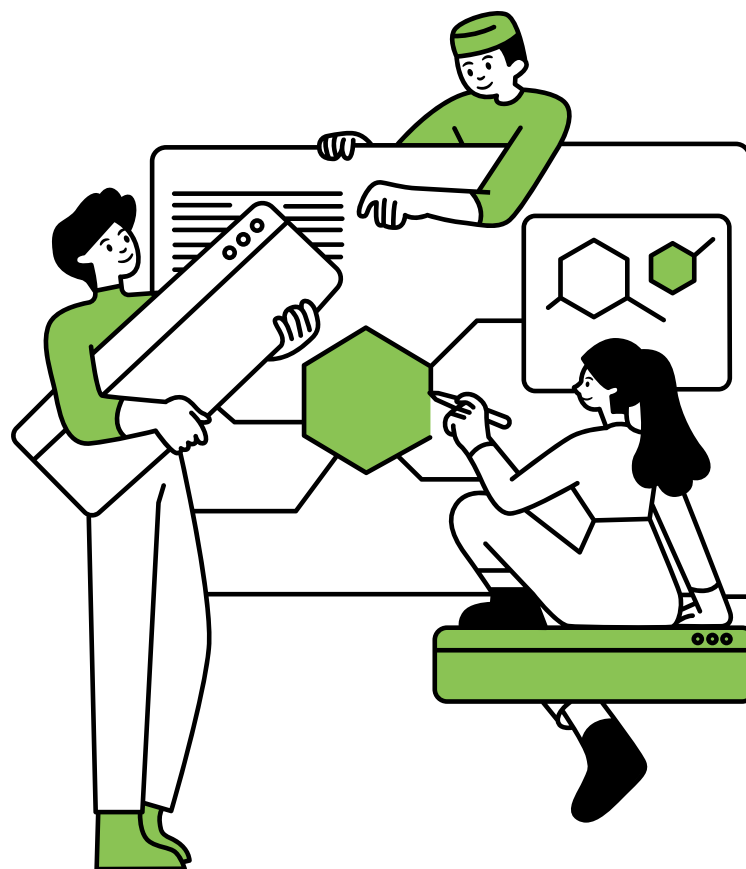

Identificación de propuestas aprobadas por la población.

RECOMENDACIONES



Seguimiento e investigación sobre implementación de proyectos en espacios públicos.

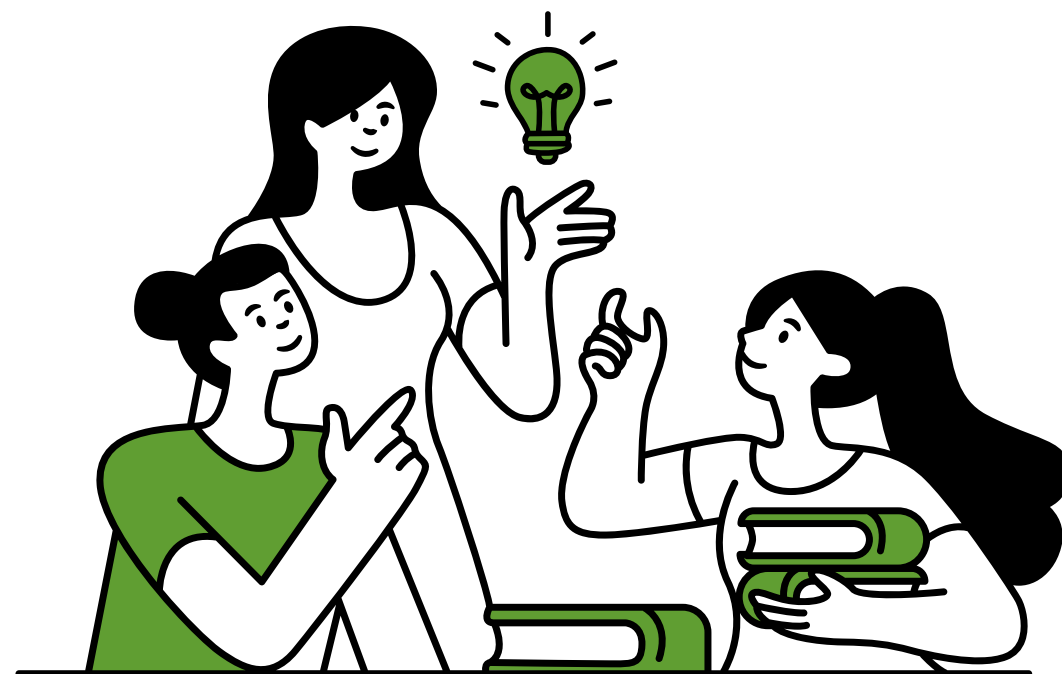

Trabajo colaborativo entre GAD, Administración y Pobladores

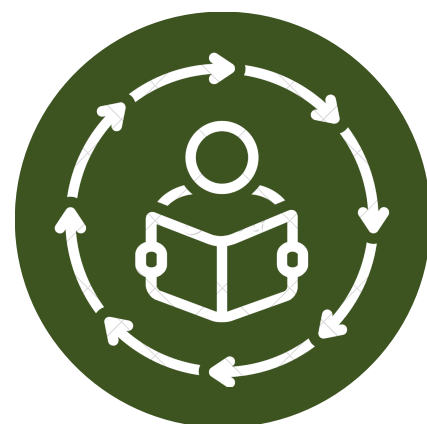

Investigaciones e implementación inclusiva



Revisión y mantenimiento de códigos QR ya instalados

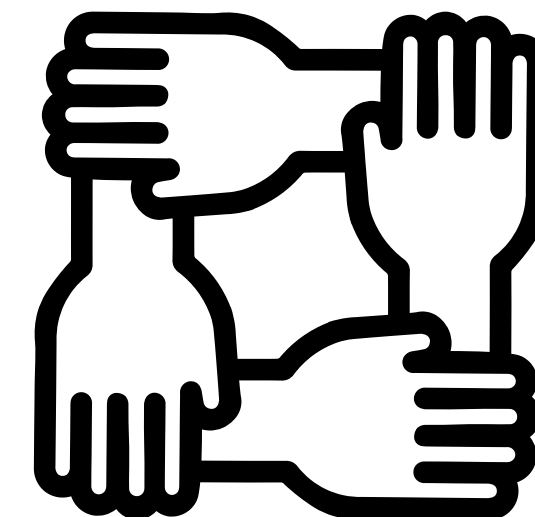
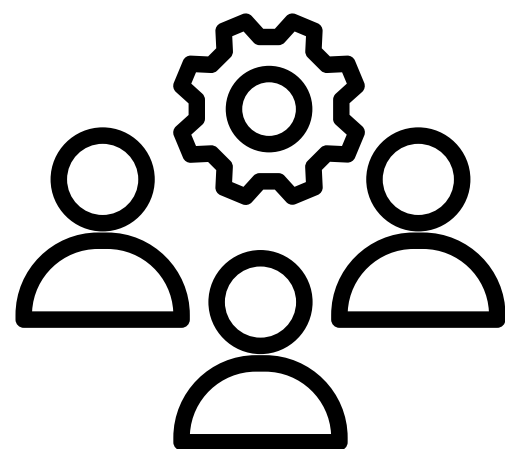

IMPLEMENTACIÓN



ALANGASÍ

IMPLEMENTACIÓN



AMAGUAÑA

MUCHAS GRACIAS

