



**ESPE**  
UNIVERSIDAD DE LAS FUERZAS ARMADAS  
INNOVACIÓN PARA LA EXCELENCIA

**UNIVERSIDAD DE LAS FUERZAS ARMADAS ESPE**

**DEPARTAMENTO DE CIENCIAS ECONÓMICAS, ADMINISTRATIVAS Y DEL COMERCIO**

**CARRERA DE INGENIERÍA EN ADMINISTRACIÓN TURÍSTICA Y HOTELERA**

**TRABAJO DE TITULACIÓN, PREVIO A LA OBTENCIÓN DEL TÍTULO DE INGENIERA EN ADMINISTRACIÓN  
TURÍSTICA Y HOTELERA**

**TEMA: EL AGROTURISMO COMO UN APORTE A LA ECONOMÍA POPULAR Y SOLIDARIA DE LA  
PARROQUIA DE NANEGALITO**

**AUTOR: PUETATE VELÁSQUEZ, KAREN STEFANÍA**

**DIRECTOR: ING.PALADINES,GUSTAVO VLADIMIR PHD**

**SANGOLQUÍ, 03 DE FEBRERO DEL 2023**



# PLANTEAMIENTO DEL PROBLEMA



# OBJETIVOS

Determinar estrategias para el fortalecimiento del agroturismo como un aporte a la economía popular y solidaria, con el fin de promover una mejora en la calidad de vida de los habitantes de la zona.

1

Fundamentar el tema de investigación mediante la recolección de información pertinente para la identificación de los componentes del agroturismo que determine el alcance de la investigación.

2

Determinar el marco metodológico a aplicarse en la investigación, con el propósito de establecer el diagnóstico de los mecanismos de recolección, procesamiento e interpretación de la información.

3

Identificar la potencialidad del agroturismo en la parroquia de Nanegalito con la finalidad de aportar al desarrollo de la economía popular y solidaria.

4

Proponer estrategias para el desarrollo del agroturismo dentro de la economía popular y solidaria con el fin de contribuir a una mejor calidad de vida de los habitantes de la parroquia de Nanegalito.



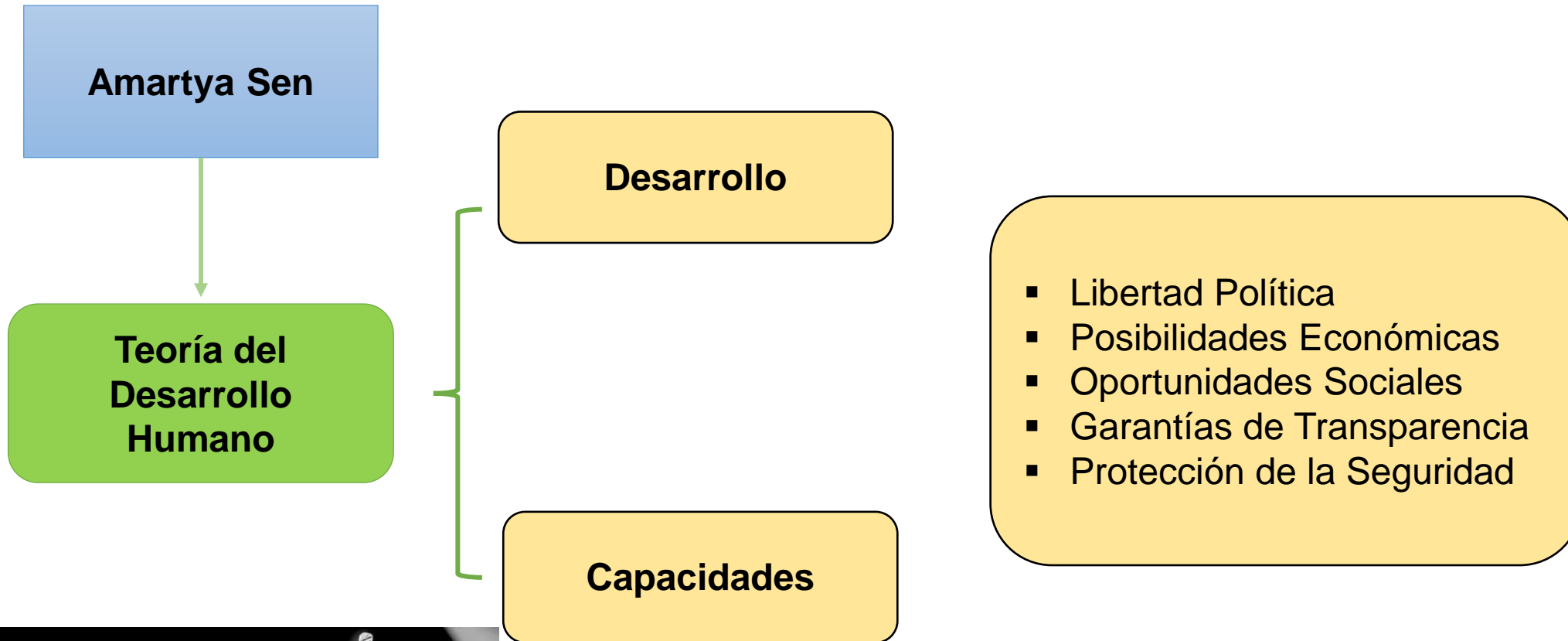



# MARCO REFERENCIAL

Fincas  
agroturísticas

Investigación

Modelo de gestión

Contextualización

Implementación

Planificación, control y  
seguimiento



# MARCO METODOLÓGICO

## Metodología de la investigación

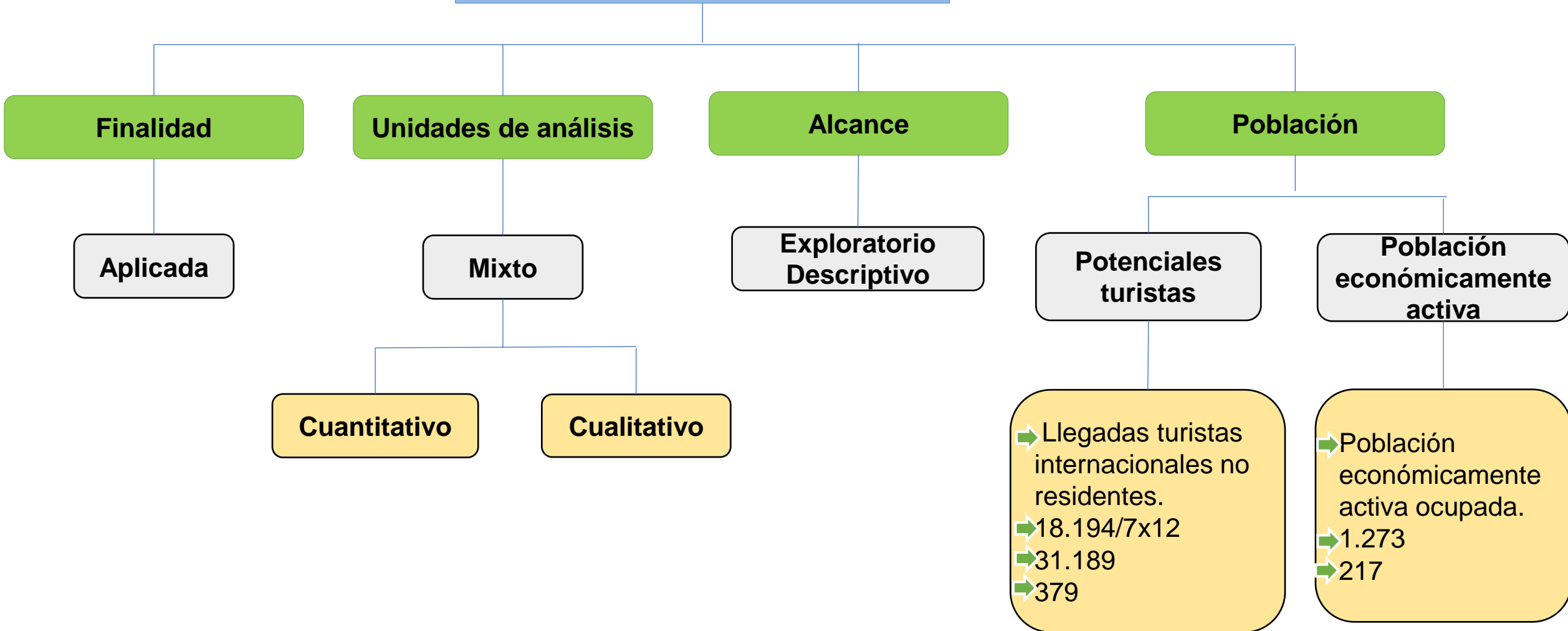

# RESULTADOS



**ESPE**

UNIVERSIDAD DE LAS FUERZAS ARMADAS  
INNOVACIÓN PARA LA EXCELENCIA

# ENCUESTAS

## Perfil de los potenciales turistas

57,8% 25-34 años  
 41,7% instrucción  
 39,1% viaja en familia  
 32,7% \$16-\$30  
 50,4% redes sociales

## Perfil de la PEA

58,1% instrucción  
 45,2% ocupación  
 59% ninguna organización  
 88% sistema financiero

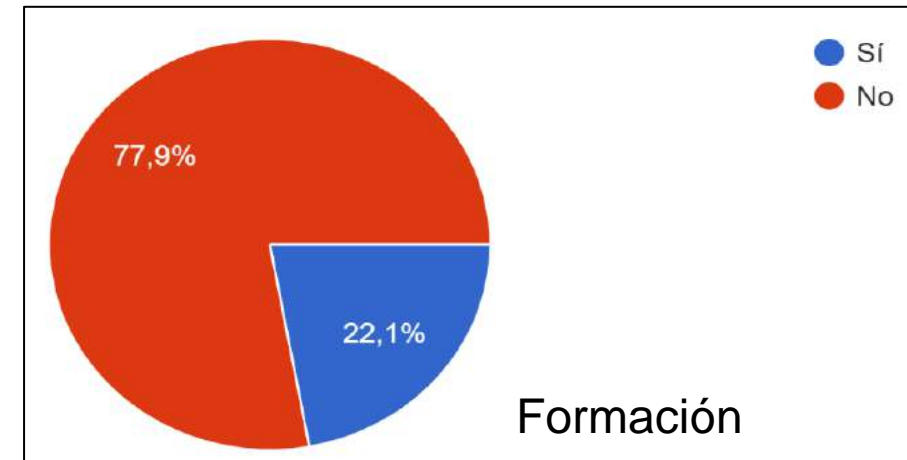
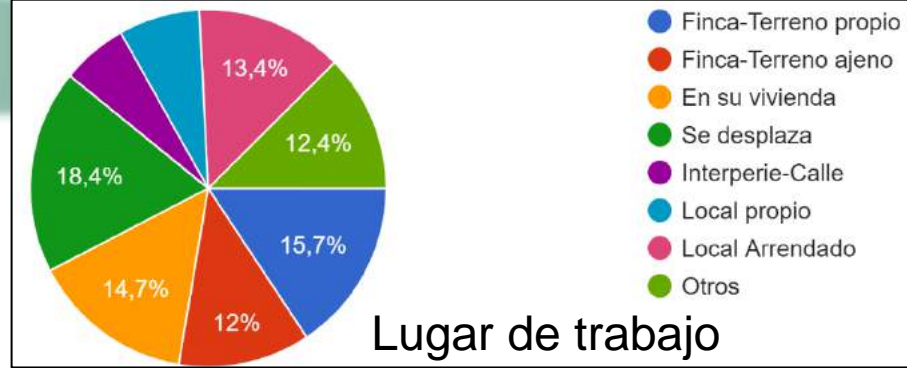

## Percepción de la parroquia

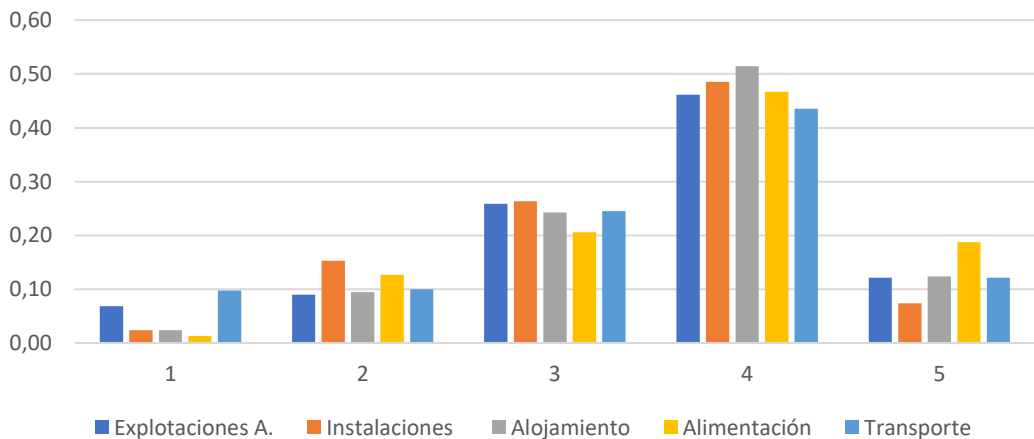



# RESULTADOS

### Prácticas del agroturismo

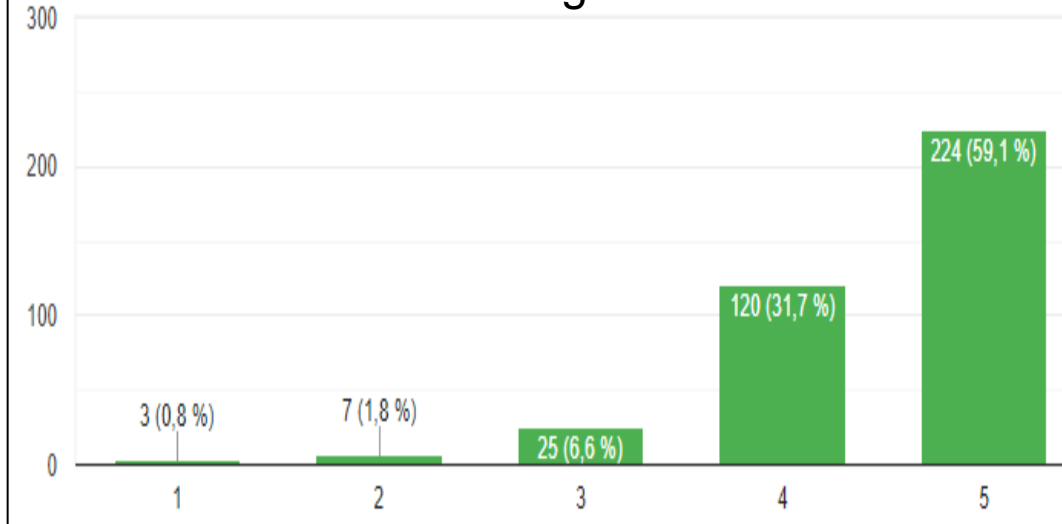

### Prácticas del agroturismo

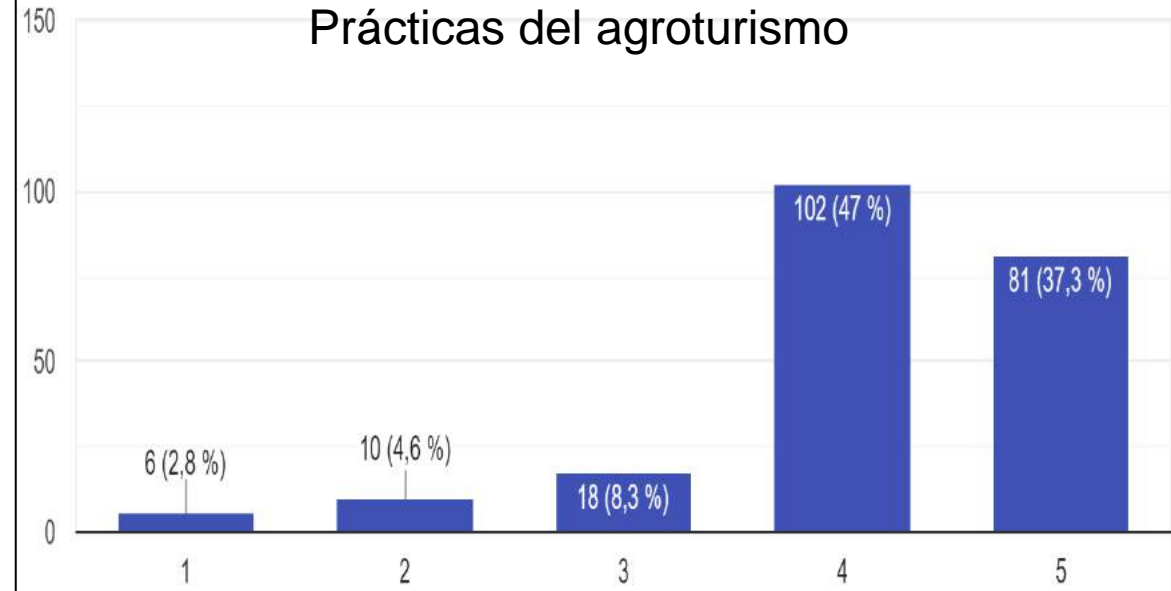

### Conocimiento de ley EPS

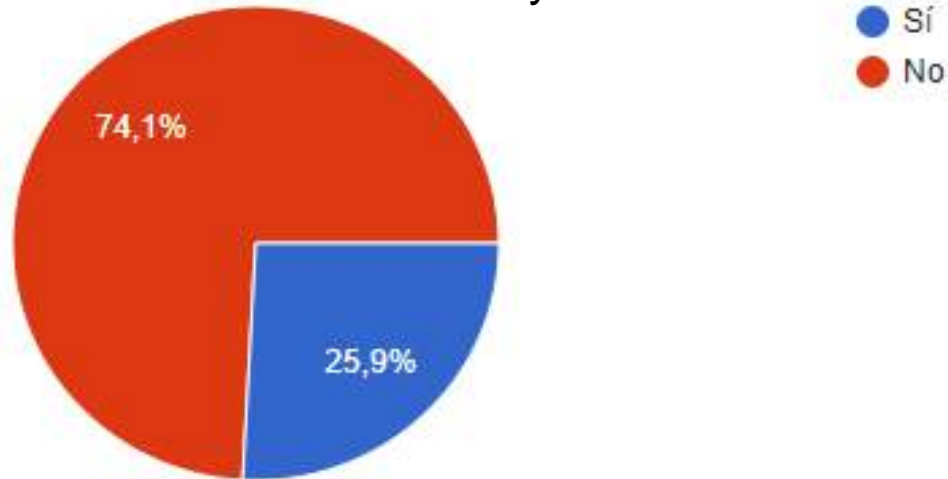

### Conocimiento de ley EPS



# MATRIZ FODA Y ESTRATÉGIAS

ANÁLISIS FODA		FACTORES INTERNOS	
		FORTALEZAS	DEBILIDADES
		F1 Diversidad de emprendimientos tales como productos derivados de la leche, caficultura, sembríos orgánicos, actividades turísticas ligado a atractivos, con un gran potencial para el desarrollo del agroturismo.	D1 Escasa iniciativa por parte de los pobladores para impulsar relaciones de organización y asociatividad.
		F2 Lugar tiene potencia para actividades turísticas ligas a la naturaleza, aventura, arqueológico, diversidad de especies de flora y fauna únicas de la zona.	D2 Poca publicidad, promoción, desarrollo de recursos de redes sociales, medios y programas informáticos de los atractivos, establecimientos y actividades productivas de la parroquia de Nanegalito.
F3 Los productores ganaderos tratan de manejar y acatan las exigencias de estándares de calidad con indumentaria tecnológica necesaria para la producción de leche.	D3 Los atractivos turísticos lamentablemente no son públicos sino privados.		
OPORTUNIDADES		Estrategia para maximizar F y O	Estrategia para minimizar las D y maximizar las O
O1 Alto nivel de preferencia de los turistas nacionales por realizar actividades agroturísticas y visitar zonas rurales.	<b>F1+F2+O1+O3</b> Identificar requisitos adecuados para el desarrollo de actividades entorno al agroturismo como un método beneficioso para los habitantes de la parroquia.	<b>D1+D3+O2</b> Analizar directrices de conformación para una organización de economía popular y solidaria que permita estimular la asociatividad y organización de los pobladores.	
O2 En caso de existir una constitución organizativa, asociativa permite una amplia gama de beneficios para los habitantes y por ende a la comunidad.			
O3 Apoyo de fundaciones como: FONAG “dedicada a la conservación y recuperación del agua” Imaymana CONDESAN “conservación, manejo sostenible, protección de seis reservas y métodos educativos a través de cursos”.			
AMENAZAS		Estrategia para maximizar F y minimizar A	Estrategia para minimizar A y D
A1 Los pequeños y medianos empresarios productores dependen de las exigencias de los intermediarios para adquirir sus productos a menos precio, excluyendo a otros productores pequeños al no contar con cierta tecnología requerida.	<b>F1+F3+A1+A2</b> Distinguir lineamientos basados en el comercio y precio justo para aquellos pequeños y medianos empresarios productores.	<b>D2+A3</b> Diseño de una ruta turística que integre los emprendimientos locales y atractivos del lugar.	
A2 Un alto crecimiento en la migración de población joven.			
A3 Inestabilidad gubernamental, crisis económica, inseguridad y desempleo en el país.			
FACTORES EXTERNOS			

## Constitución de organizaciones EPS

Aquellas organizaciones comunitarias, cooperativas, asociaciones y organismos de EPS

Mínimo diez socios

Capital social un salario básico unificado

Reserva de denominación

### Cinco pasos:

1. Organización
2. Asociados
3. Directiva
4. Representante legal
5. Finalizar

**SUPERINTENDENCIA DE ECONOMÍA POPULAR Y SOLIDARIA**

1) Organización 2) Asociados 3) Directiva 4) Representante Legal 5) Finalizar

### Datos de la organización

Código de Reserva:	SEPS-6280F-2020-61822
Razón Social:	ASOCIACION DE PRODUCTORES ALIMENTICIA BELLA VERDE KOGORASQUEVA
Fecha de solicitud de constitución:	04/11/2020
Sector Organización:	SECTOR ASOCIATIVO
Grupo de organización:	PRODUCCION
Región:	SIERRA
Cantón:	PUERTO QUITO
Calle principal:	AMAZONAS
Calle secundaria:	PEDRO LOPEZ
Coordenada Este:	
Barrio / Ciudadela:	LA LUZ
E-mail:	dmont71@outlook.com





Tulipe Gualea



# Ruta "Recorriendo tierras productivas y legendarias de los Yumbos"

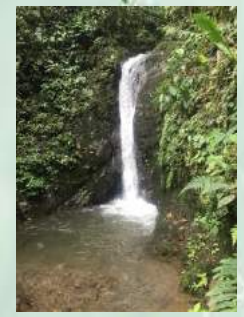

## SIMBOLOGÍA



Restaurantes



Museo



Zona Arqueológica



Cascadas



Observación de Aves



Fotografías



Parque

## Puntos a visitar

- 1** Restaurante "La Cueva del Oso"
- 2** Lácteos San Sebastián
- 3** Melcochitas Paradero
- 4** Choco Tulipe
- 5** Cascadas La Paz
- 6** Restaurante La Casa del Tigrillo



# CONCLUSIONES

1

En base a las fuentes de información obtenidas, se puede concluir en la investigación realizada, que la parroquia de Nanegalito cuenta con un gran potencial de recursos naturales y culturales, donde el planteamiento del agroturismo es un elemento que se encuentra en gran apogeo.

2

El agroturismo como un método el cual permite desarrollar actividades productivas las cuales pueden ser percibidas por los visitantes, esto ligado a la economía popular y solidaria, cuya visión es la de promulgar una integración de las poblaciones y éstas se beneficien de las actividades que desempeñan de una forma solidaria. Ello implica tomar un liderazgo por parte de los habitantes para combinar sus conocimientos en pro de un desarrollo económico local.

3

Se logró determinar a través de la aplicación de instrumentos tales como la encuesta para la parte demandante, se distinguió características más relevantes en lo que respecta a las preferencias de estos, donde se denota una gran mayoría de turistas nacionales. Por otro lado, la encuesta aplicada a la parte oferente o la población, permitió establecer como se encuentra esta parte, es decir el sector que participa e interactúa con el turista.

4

En base a las entrevistas realizadas a los expertos en el tema propuesto y dirigentes de la junta parroquial, se pudo concluir que la relación entre el agroturismo y la economía popular y solidaria tienen un vínculo que tiene mucha afinidad, siempre y cuando prevalezca el bien común o colectivo.

5

De acuerdo a las herramientas de análisis planteadas y la incidencia de algunos factores, como conclusión se tiene que la asociatividad u organización de todos aquellos prestadores de servicios ligados directa o indirectamente al turismo, ya que la creación de la misma permite mayores beneficios, estandarización de servicios y más representatividad que genere una interacción entre organismos públicos y privados.

# RECOMENDACIONES

1

El agroturismo es una fuente de desarrollo económico y local, por lo que manejar de forma correcta un modelo de gestión de los recursos tiene frutos a largo plazo, pues implica tiempo, inversión, recursos y planes de manejo.

2

Los pobladores de la parroquia deberían considerar mecanismos de liderazgo que permitan la integración uniforme y participativa, en base a los lineamientos de la ley de economía popular y solidaria, ya que los beneficios son palpables para una organización bien establecida.

3

La parroquia de Nanegalito cuenta con los recursos adecuados para realizar agroturismo, por lo que se propone realizar capacitaciones relacionados al turismo, sostenibilidad y sustentabilidad en la producción, con ello se busca generar un impacto lo menor invasivo posible con los recursos naturales, pues la zona está dentro de un área protegida.

4

Se recomienda en base a las estrategias determinadas en el estudio, realizar proyectos relacionados a las falencias encontradas gracias las herramientas de análisis, donde la importancia de propiciar una promoción de lo que dispone la parroquia, así como la creación de asociaciones relacionadas a las EPS y con ello determinar mecanismos asociados al comercio justo el cual permite la participación de todos los habitantes interesados y finalmente la determinación de una proyecto direccionado al desarrollo del agroturismo de una manera fundamentada corrobore la oferta disponible en el lugar.

Muchas  
Gracias!



**ESPE**

UNIVERSIDAD DE LAS FUERZAS ARMADAS  
INNOVACIÓN PARA LA EXCELENCIA