



ESPE
UNIVERSIDAD DE LAS FUERZAS ARMADAS
INNOVACIÓN PARA LA EXCELENCIA

Turismo Oscuro como diversificador de la oferta turística en el cantón San Miguel de Ibarra

Huertas Gómez, Ricardo Alejandro

Departamento de Ciencias Económicas, Administrativas y del Comercio
Carrera de Administración Turística y Hotelera

Trabajo de titulación, previo a la obtención del título de Licenciado en
Administración Turística y Hotelera

Chiriboga Barba Danny Fernando PH.D.

Problema

Diversificación turística

Recursos turísticos potenciales



Objetivos

General

Evaluar la potencialidad del turismo oscuro en el cantón San Miguel de Ibarra como medio para diversificar la oferta turística y posicionar al cantón en el mercado turístico local.

Específicos

Recopilar información mediante el análisis de fuentes de información primaria y secundaria con el fin de estructurar la teoría del tema de investigación.

Analizar la demanda potencial de turismo oscuro en el mercado local y regional, mediante la realización de encuestas y entrevistas a potenciales turistas y a operadores turísticos especializados en este tipo de turismo.

Diseñar una propuesta de oferta turística de turismo oscuro en el cantón San Miguel de Ibarra, que incluya rutas turísticas, actividades y servicios relacionados, tomando en cuenta los recursos y atractivos turísticos identificados y su demanda potencial.



Capítulo I

Marco teórico y referencial

Espectro del turismo oscuro

“Experiencia Migrante”

Motivaciones para realizar turismo oscuro

“Chernóbil”

Teoría de motivaciones push -pull



Capítulo II

	Metodología	Herramientas
Capítulo I	Analítico sintético Histórico Lógico	Revisión bibliográfica
Capítulo II	Analítico Sintético Histórico Lógico Inductivo deductivo	Encuesta Entrevista
Capítulo III	Analítico Sintético Histórico Lógico Inductivo deductivo	Paquete turístico Rutas

Macroambiente



Cultural

Turístico



Económico



Microambiente

Turístico

Cantón San Miguel de Ibarra-año 2020
170549 habitantes.

Pueblo	Parroquia
	El sagrario
	San Francisco
	Caranqui
	Alpachaca
	La Dolorosa de Priorato
Kickwa Karanqui	Ambuquí
Kichwa Natabuela	Angochahua
Kichwa Kayambi	La Carolina
Imbaya	La Esperanza
Afrodescendiente	Lita
Nacionalidad Awa	Salinas
Mestizo	San Antonio



Encuesta

Cuál es el principal motivo de su visita en un lugar turístico?

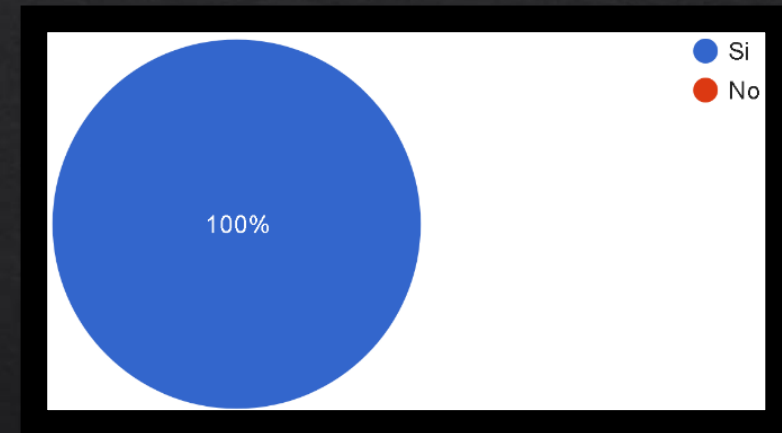
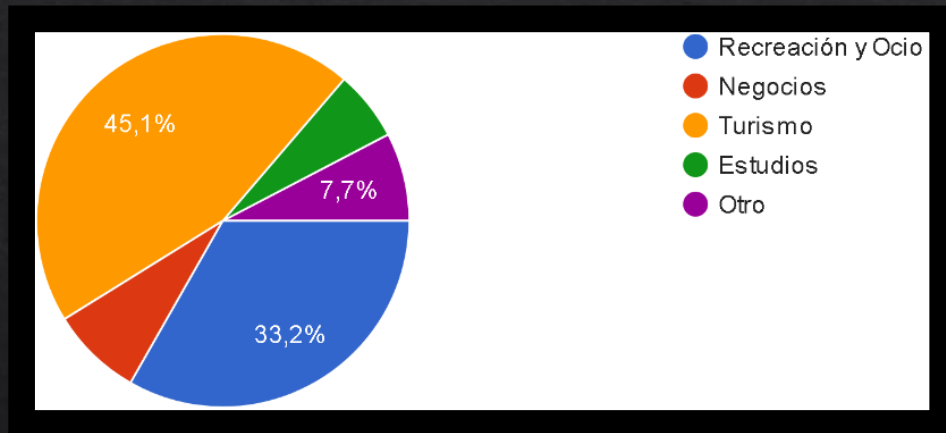

¿Considera que el turismo oscuro puede generar beneficios económicos para la comunidad local?

Encuesta

Recursos potenciales para turismo oscuro en el cantón Ibarra

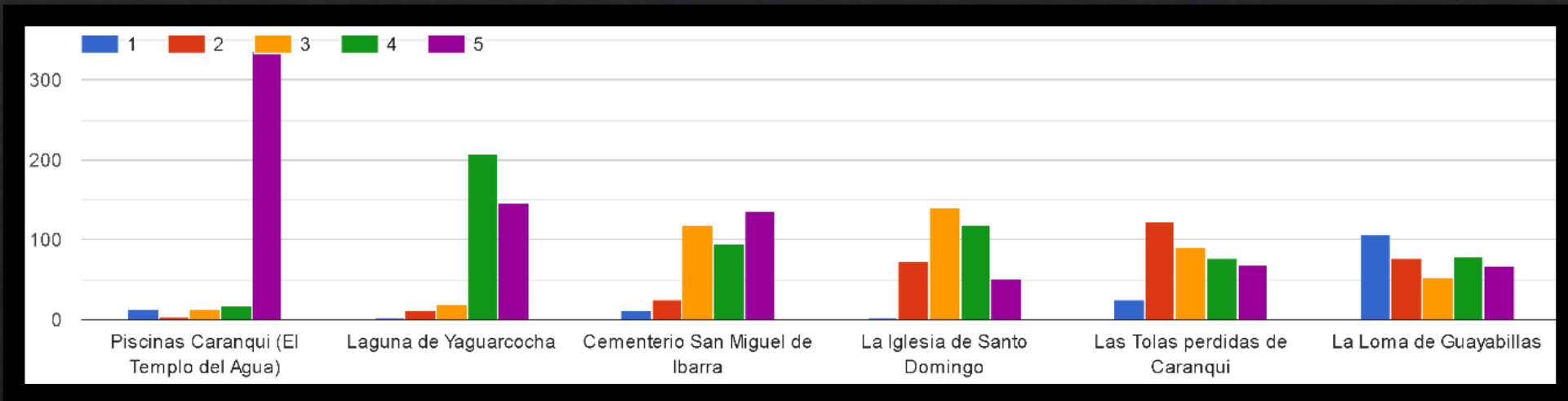

Entrevista



Carmen Checa

Jefatura GAD
provincial de
Imbabura



Andrés Arciniega

Cementerio San
Miguel de Ibarra



Patricia Flores

Laguna de
Yaguarcocha
(Puerto del amor)

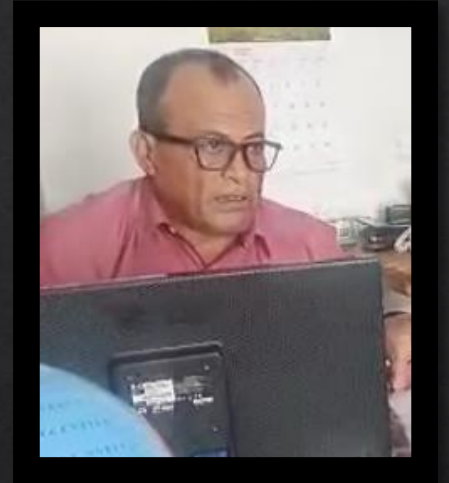

Carlos Cevallos

ECUAHORIZONS
Agencia operadora
de viajes

Capítulo III

Recursos turísticos potenciales

Parque Pedro Moncayo



La Esquina del coco



Cruz verde



Historia de las brujas de Ibarra



Historia el laberinto de Ibarra



Historia de la caja ronca



La leyenda de los duendes verdes



Puente rojo



La leyenda de la dama tapada

Las piedras del Rio Tahuando

Piscinas Caranqui (El Templo del agua)



Historia de las piscinas de Caranqui



Cementerio San Miguel de Ibarra



Leyenda cementerio de Ibarra



Laguna de Yaguarcocha



Leyenda de la laguna de Yaguarcocha



IBARRA NOCTÁMBULA ENCANTADA TOUR

DE TURISMO OSCURO

TODOS LOS VIERNES

Y SABADOS

6:00PM

Precio \$ 25 por persona

PUNTO DE ENCUENTRO

PARQUE PEDRO

MONCAYO

MÁS INFORMACIÓN EN

@IBARRANOCTAMBULA



www.ibarranoctambula.carrd.co

DURACIÓN DEL TOUR

3 HORAS Y MEDIA

APROXIMADAMENTE

Aprovecha nuestra
promociones especiales
para grupos y familias.

Propuesta 1

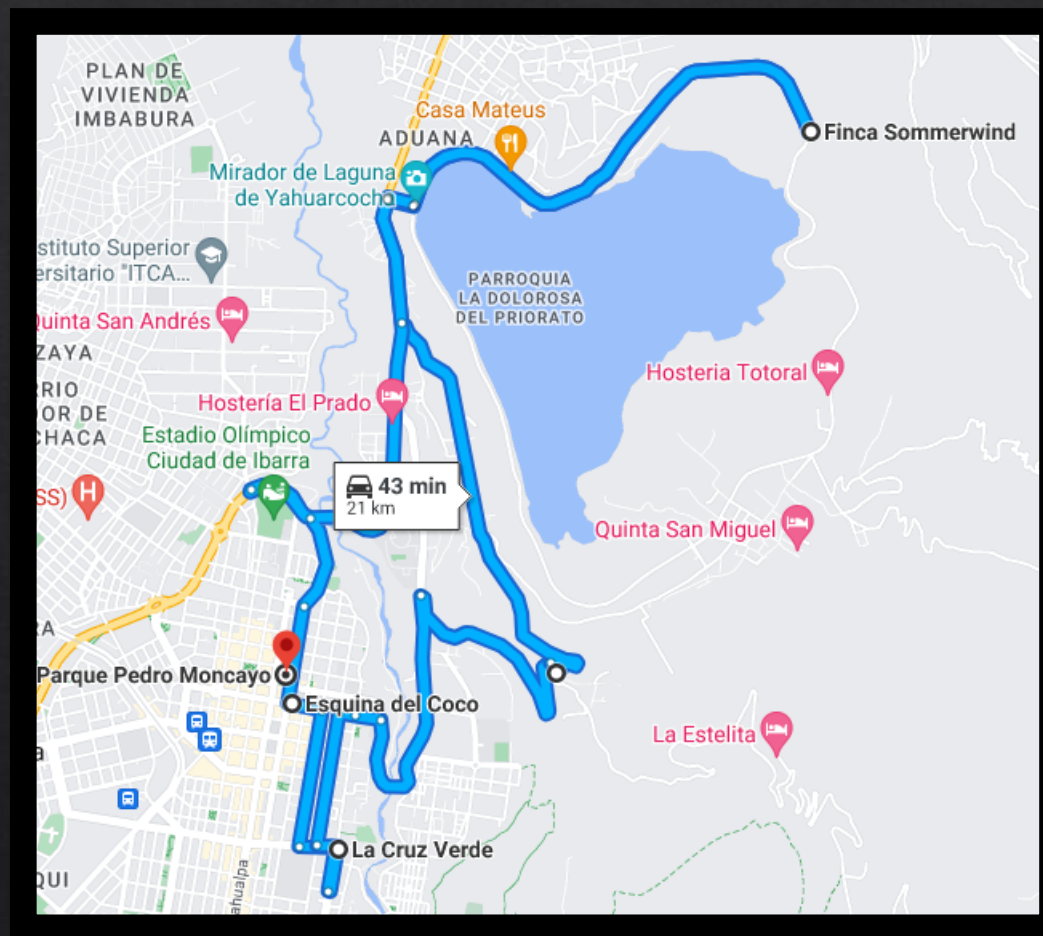

Servicios incluidos



Recomendaciones



Promociones



Tiempos: inicia a las 18:00 pm termina Costo: 25\$

Mínimo de pax: 15

21:30 pm

Máximo de pax: 20

Recorrido:

Parque Pedro Moncayo - Esquina del Coco

Esquina del Coco - La Cruz Verde

La Cruz verde – Mirador San Miguel Arcangel

Mirador San Miguel Arcangel - Laguna Yaguarcocha

Laguna Yaguarcocha - Parque Pedro Moncayo

Tiempo Total:

Atractivo:

Parque Pedro Moncayo

Esquina del coco

La Cruz Verde

Mirador San Miguel Arcangel

Laguna de Yaguarcocha

Tiempo Total atractivo:

Tiempo Total recorrido:

Tiempo Total de la Ruta:

Tiempos:

5 min

5 min

10 min

15 min

20 min

55 minutos

Tiempos:

30 min

20 min

40 min

25 min

30 min

2H 25 min

55 min

3 h 20 min



IBARRA NOCTÁMBULA EXTREMA TOUR

DE TURISMO OSCURO

TODOS LOS VIERNES

Y SABADOS

6:00PM

Precio \$ 40 por persona



PUNTO DE ENCUENTRO

PARQUE PEDRO
MONCAYO

MÁS INFORMACIÓN EN

@IBARRANOCTAMBULA



www.ibarranoctambula.carrd.co

DURACIÓN DEL TOUR

6 HORAS

APROXIMADAMENTE

Aprovecha nuestras
promociones especiales
ingresa en nuestra
página web.

Propuesta 2

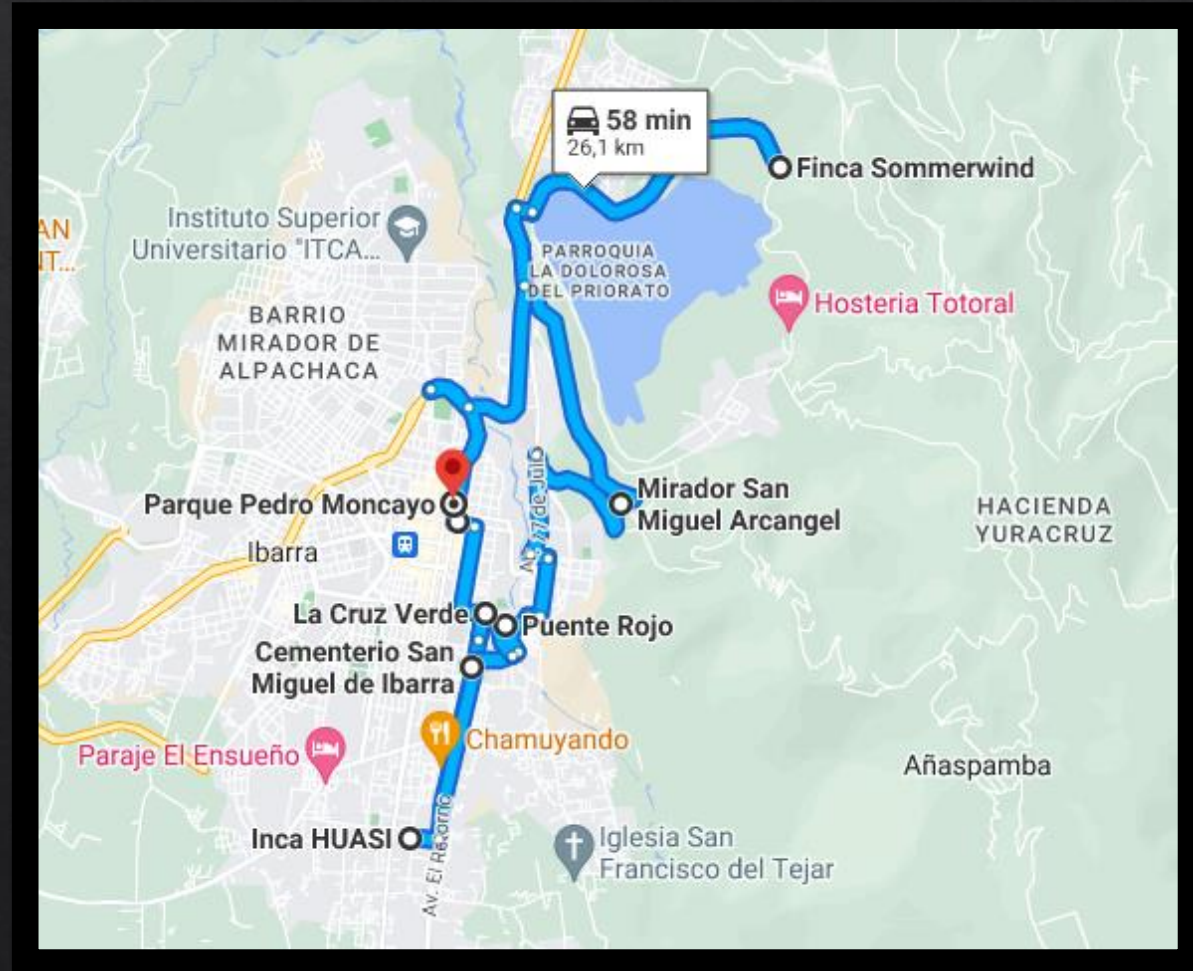

Servicios incluidos



Recomendaciones

Promociones



Tiempos: inicia a las 18:00 pm termina 23:30 pm

Costo: 40\$

Mínimo de pax: 15

Máximo de pax: 20

Recorrido:	Tiempos:
Parque Pedro Moncayo - Esquina del Coco	5 min
Esquina del Coco - La Cruz Verde	5 min
La Cruz verde – Cementerio San Miguel de Ibarra	5 min
Cementerio San Miguel de Ibarra- Piscinas del Caranqui	5 min
Piscinas del Caranqui – Puente rojo	10 min
Puente rojo - Mirador San Miguel Arcángel	15 min
Mirador San Miguel Arcángel - Laguna Yaguarcocha	15 min
Laguna Yaguarcocha - Parque Pedro Moncayo	20 min
Tiempo Total:	1 h 20 min
Atractivo:	Tiempos:
Parque Pedro Moncayo	30 min
Esquina del coco	20 min
La Cruz Verde	40 min
Cementerio San Miguel de Ibarra	40 min
Piscinas del Caranqui	20 min
Puente Rojo	40 min
Mirador San Miguel Arcangel	25 min
Laguna de Yaguarcocha	30 min
Tiempo Total atractivo:	4 h 5 min
Tiempo Total recorrido:	1 h 20 min
Tiempo Total de la Ruta:	5 h 25 min

Productos turísticos

Guión de leyendas



Experiencias Teatralizadas



Tour sensorial





Página web



Storytelling

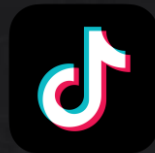

Conclusiones

La investigación, fundamentada en artículos científicos y libros, ha guiado la construcción de una sólida oferta turística en San Miguel de Ibarra, con el propósito de atraer visitantes y fomentar el desarrollo sostenible del cantón.

El diagnóstico ofreció una panorámica integral de la cultura, tradiciones y festividades del cantón San Miguel de Ibarra.

La propuesta turística se apoya en dos rutas innovadoras que ofrecen recorridos por lugares históricos que enseñan a los visitantes, la rica cultura local.

El presupuesto ha sido meticulosamente planificado para asegurar la calidad de la experiencia ofrecida a los turistas.

Los medios de promoción que funcionan en la actualidad son las redes sociales y el storytelling, además las socializaciones con agencias de viajes en Quito y Guayaquil nos permitirá llegar a mas personas.

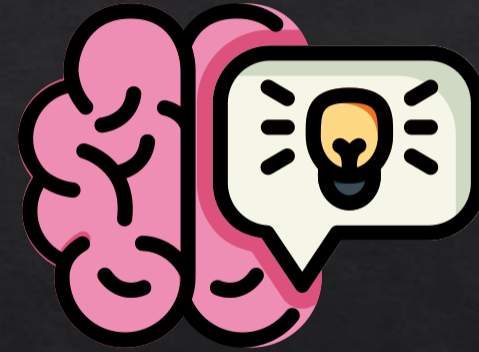

Recomendaciones

Explorar bases de datos internacionales en diferentes idiomas enriquecerá la investigación, ofreciendo una perspectiva más amplia y completa.

Usar varios métodos de investigación para obtener información confiable y eficiente.

Para respaldar la investigación se considera importante revisar fuentes de información locales y documentos oficiales.

Las rutas turísticas deben combinar lugares históricos y leyendas de manera atractiva.

Promocionar la oferta a través de medios digitales para una difusión ágil.

