



**ESPE**  
UNIVERSIDAD DE LAS FUERZAS ARMADAS  
INNOVACIÓN PARA LA EXCELENCIA

**DEPARTAMENTO DE CIENCIAS ECONÓMICAS,  
ADMINISTRATIVAS Y DEL COMERCIO**

**CARRERA DE LICENCIATURA EN CONTABILIDAD Y AUDITORÍA**

**Estimaciones Contables factor clave en la presentación de los Estados Financieros bajo NIFF: Caso de estudio las PyMEs del sector comercial en la Provincia de Cotopaxi periodos fiscales del 2020 al 2022.**

**AUTORAS:**

Segovia Minchala, Joselyn Estefania y Terán Punguil, Jessica Gabriela

**DIRECTORA:**

Ing. Chango Galarza, Mariela Cristina

Latacunga, 2023



# AGENDA



**PROBLEMA DE INVESTIGACIÓN**



**MARCO TEÓRICO**

**METODOLOGÍA DE LA INVESTIGACIÓN**



**RESULTADO DE LA INVESTIGACIÓN**

**PROPUESTA**

**CONCLUSIONES**



**RECOMENDACIONES**



# CAPÍTULO I

# PROBLEMAS DE INVESTIGACIÓN



# Planteamiento del Problema



## NIVEL MACRO

En el mundo existen varias normas que permiten que lleven una contabilidad clara y precisas, recordando que la contabilidad una entidad es un proceso muy importante porque permite que las entidades tomen decisiones de inversión, gasto, entre otras



## NIVEL MESO

En Latinoamérica todavía existen pocas empresas que adoptan las NIIF para PyMEs y a su vez no realizan las estimaciones pertinentes que ayudar a que las empresas no tengan problemas futuros, recordando que las estimaciones son valor aproximado que se van a utilizar en el futuro.



## NIVEL MICRO

Por ser PyMEs los socios tal vez desconocen del tema de presentar Estados Financieros bajo NIIF para PyMEs y no tienen claro sobre las estimaciones contables que se deben tratar para poder llegar a tener utilidades o perdida en los Estados Financieros pero que ese resultado obtenido sea real y poder cumplir con el objetivo de la sección 3.



# Árbol de Problema

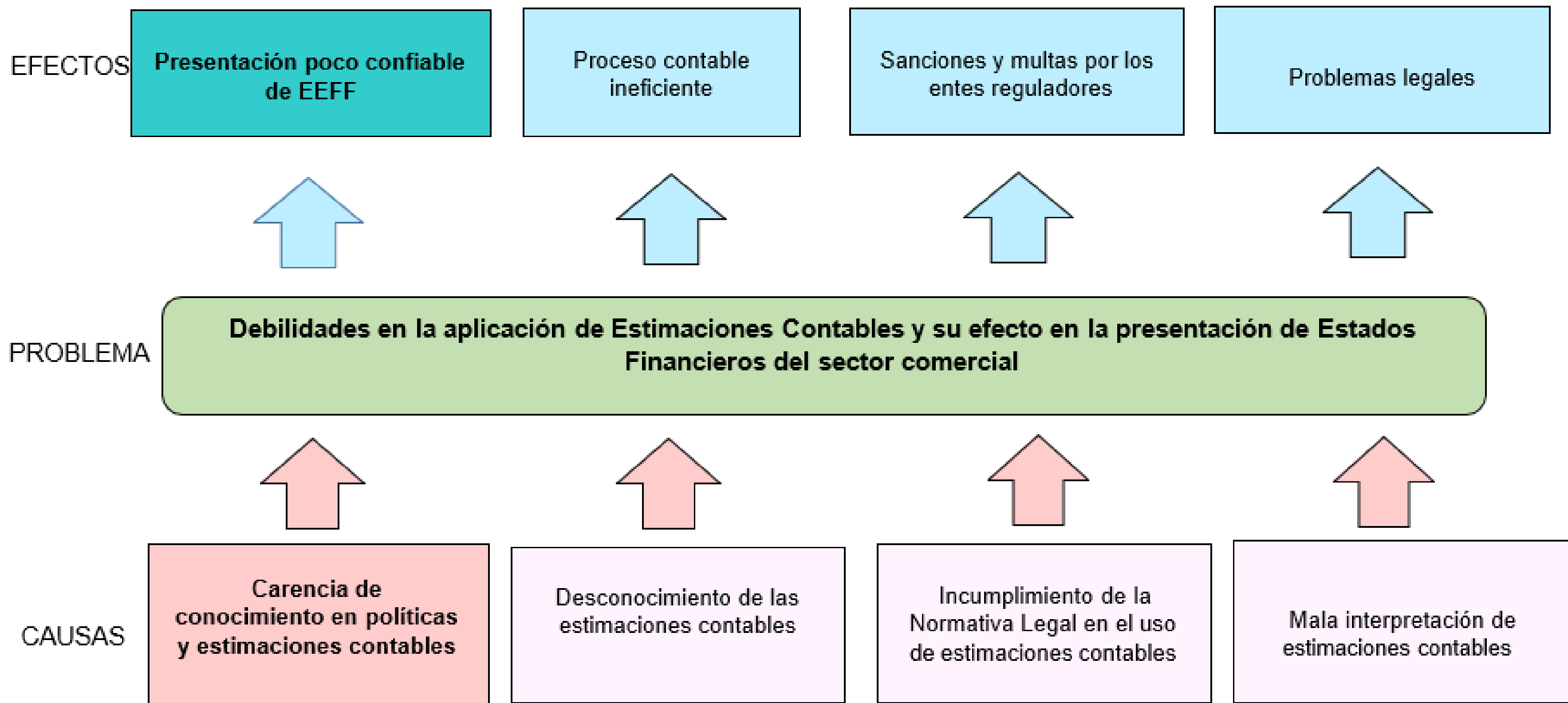

# Justificación del Problema

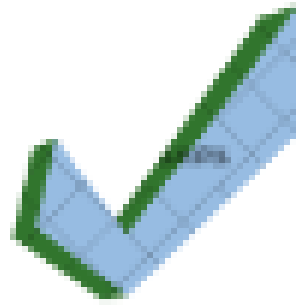

Se pretende transmitir conocimientos e ideas sobre la aplicación de Estados Financieros y el efecto que se tiene al presentar Estados con estimaciones contables basados en la NIIF para PyMEs y así ayudar a los dueños a tomar las mejores decisiones puesto que la aplicación de normas contables da como resultados Estados Financieros confiables.

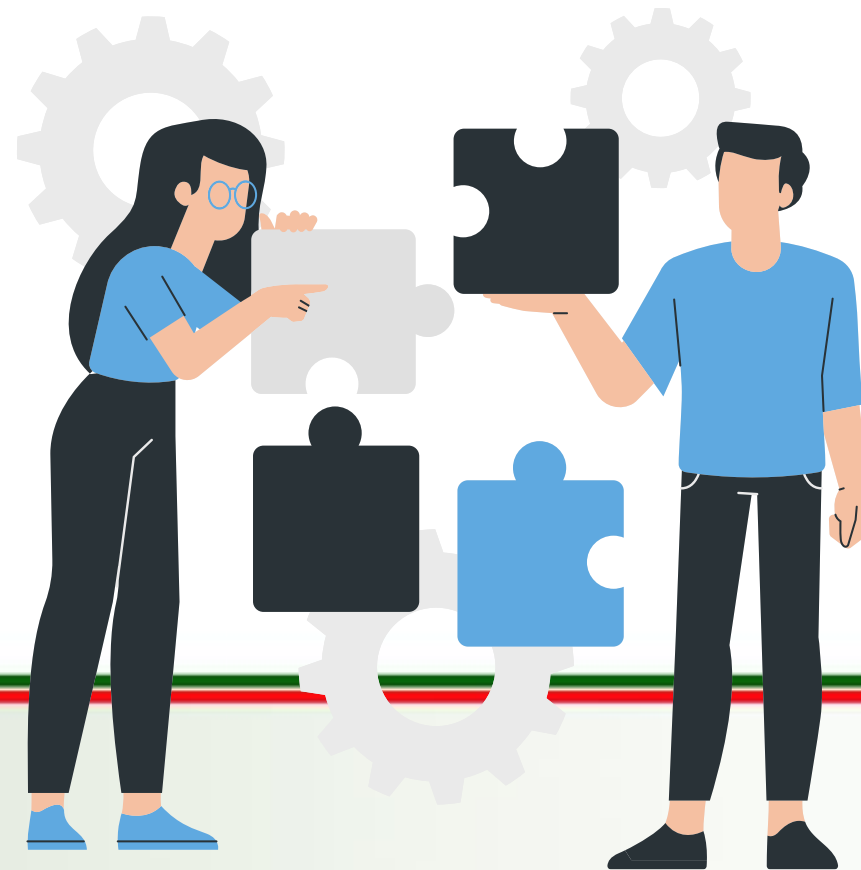

**ESPE**  
UNIVERSIDAD DE LAS FUERZAS ARMADAS  
INNOVACIÓN PARA LA EXCELENCIA

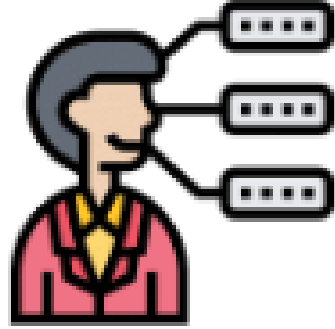

# Objetivo General

Analizar las estimaciones contables como factor clave en la presentación de los Estados Financieros bajo NIIF: caso de estudio las PyMEs del sector comercial de la provincia de Cotopaxi, periodos fiscales del 2020 al 2022.

## Objetivos Específicos

Indagar las fuentes bibliográficas con la ayuda de libros, artículos científicos, tesis, monografías, entre otros documentos, relacionados al sector comercial, que aporten con la conceptualización de cada una de las variables del objeto de estudio.

Evaluar por medio de la aplicación de métodos de recolección de datos el cumplimiento de estimaciones contables presentados en los Estados Financieros de las PyMEs del sector comercial de la provincia de Cotopaxi

Investigar la contabilización de las estimaciones contables, y su efecto en la presentación razonable de los Estados Financieros del sector comercial, mediante dos instrumentos de campo:  
- Encuestas – Hallazgos

Desarrollar una herramienta contable-financiera que permita evaluar los procesos y políticas contables, del sector comercial, a fin de presentar Estados Financieros razonables

# VARIABLE DE INVESTIGACIÓN

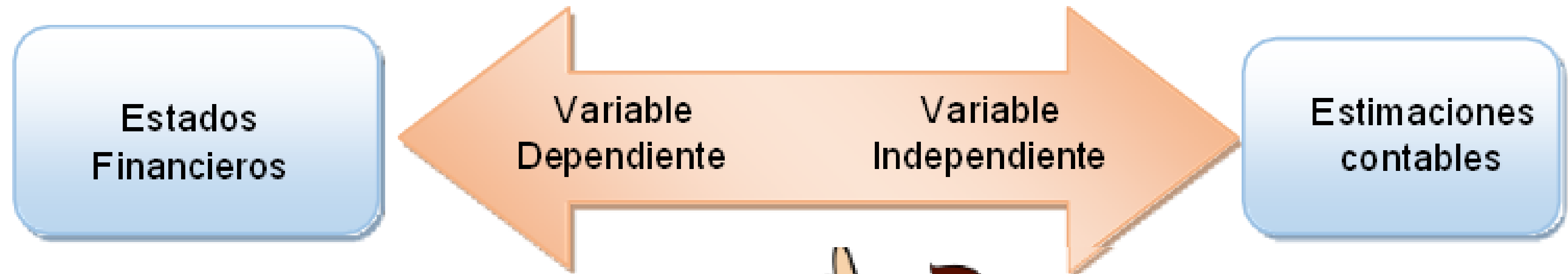



# Hipótesis

## Hipótesis Alternativa (H1):

Las estimaciones contables  
inciden como factor clave  
en la presentación de  
Estados Financieros.

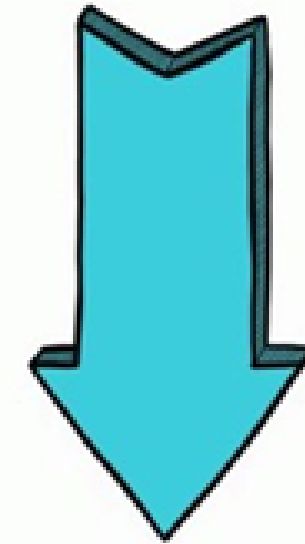
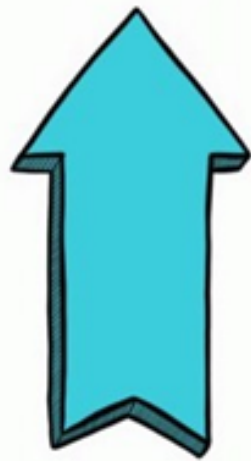

Las estimaciones contables  
no inciden como factor  
clave en la presentación de  
Estados Financieros.

## Hipótesis Nula (H0):



# CAPÍTULO II

# MARCO TEÓRICO

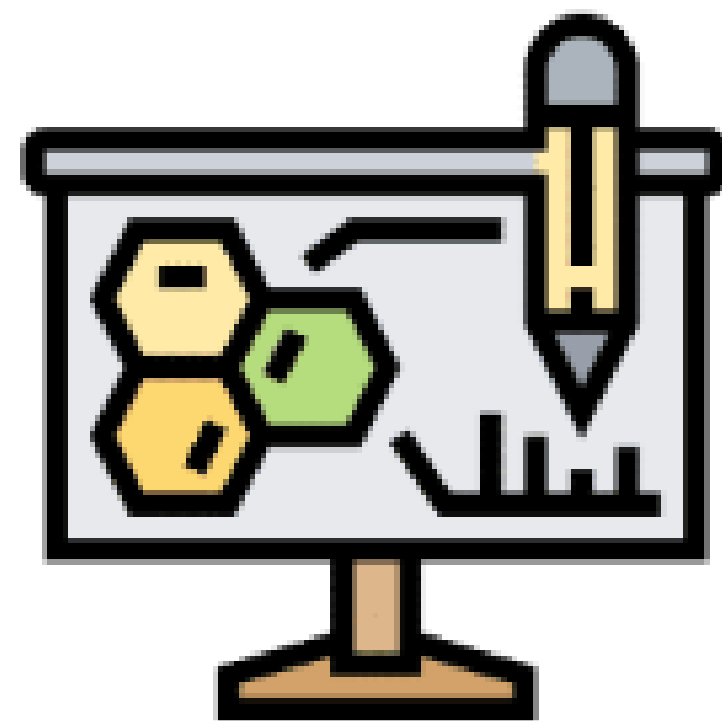

# BASE TEÓRICA

## Teoría general de contabilidad, Salomón

La Teoría Contable es un conjunto de conceptos generales y particulares, cuya función es servir de marco de referencia de la práctica y el conocimiento contable, con el propósito de evaluar y desarrollar dicha práctica y conocimiento



# BASE CONCEPTUAL

Variable Dependiente: Estados Financieros



**Sección 4**  
Estado de Situación  
Financiera

**NIIF para PyMEs**  
**Sección 3**  
**Presentación de Estados**  
**Financieros**



**NIIF para PyMEs**  
**Sección 10**  
**“Políticas contables, cambios**  
**en estimaciones contables y**  
**errores”**

**Sección 5**  
Estado de Resultados

Se establecerá normativas para el uso y aplicación de políticas contables, donde se hace uso para la preparación de los Estados Financieros.



# BASE CONCEPTUAL

**Variable Independiente: Estimaciones Contables**

**Estimaciones  
Contables**



**NIIF para PyMEs  
Sección 13  
Inventarios**

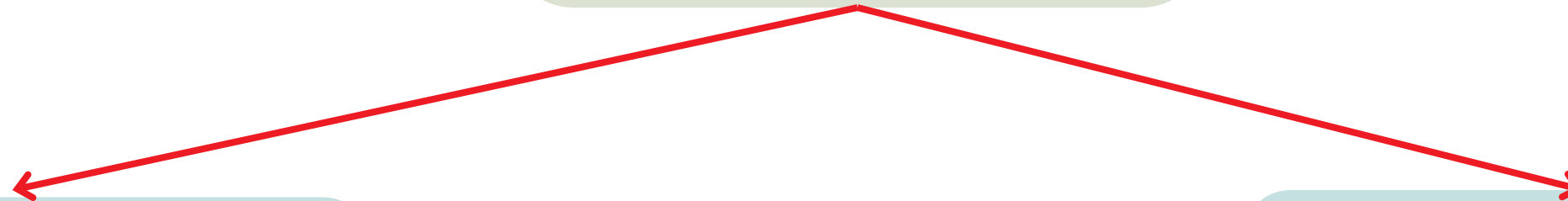

**Valor neto de realización  
(VNR)**

Los ingresos estimados de la venta del activo en el curso ordinario del negocio menos todos los gastos asociados con su finalización y venta constituyen su valor neto realizable

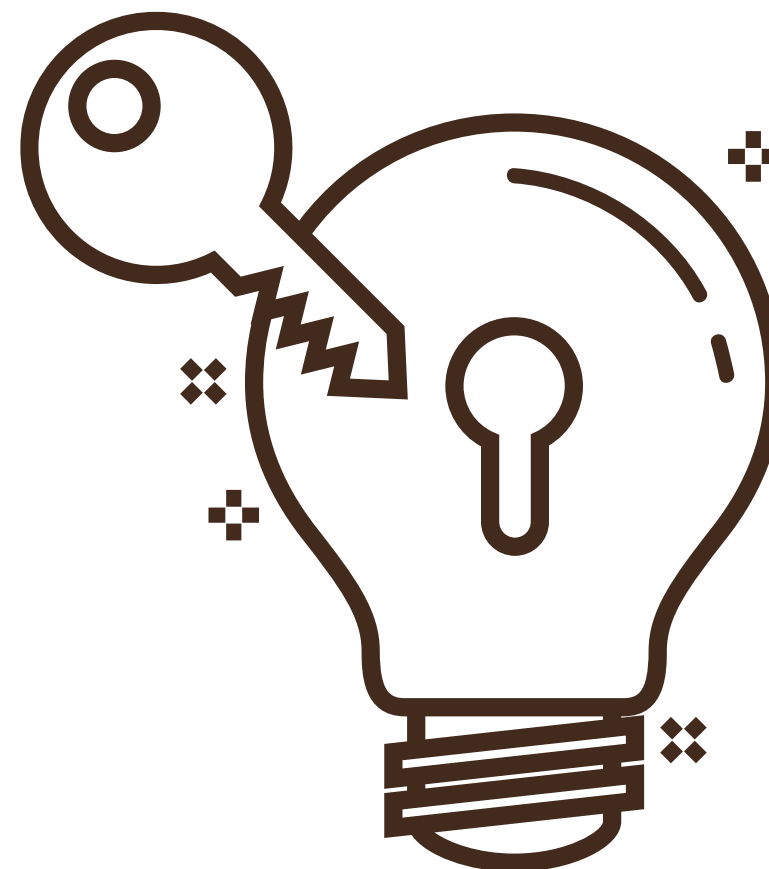

**Obsolescencia del  
inventario**

Disminución de la vida útil de un bien de consumo o de un bien de capital, debido a un cambio económico o al avance tecnológico.

# BASE LEGAL

**Superintendencia de  
Compañías, valores y seguros**

Art. 1 Define como Pequeñas y Medianas  
Empresas (Pymes)

**Código de comercio**

Art. 2.- Son  
comerciantes

**Reglamento LORTI**

Impuestos diferidos

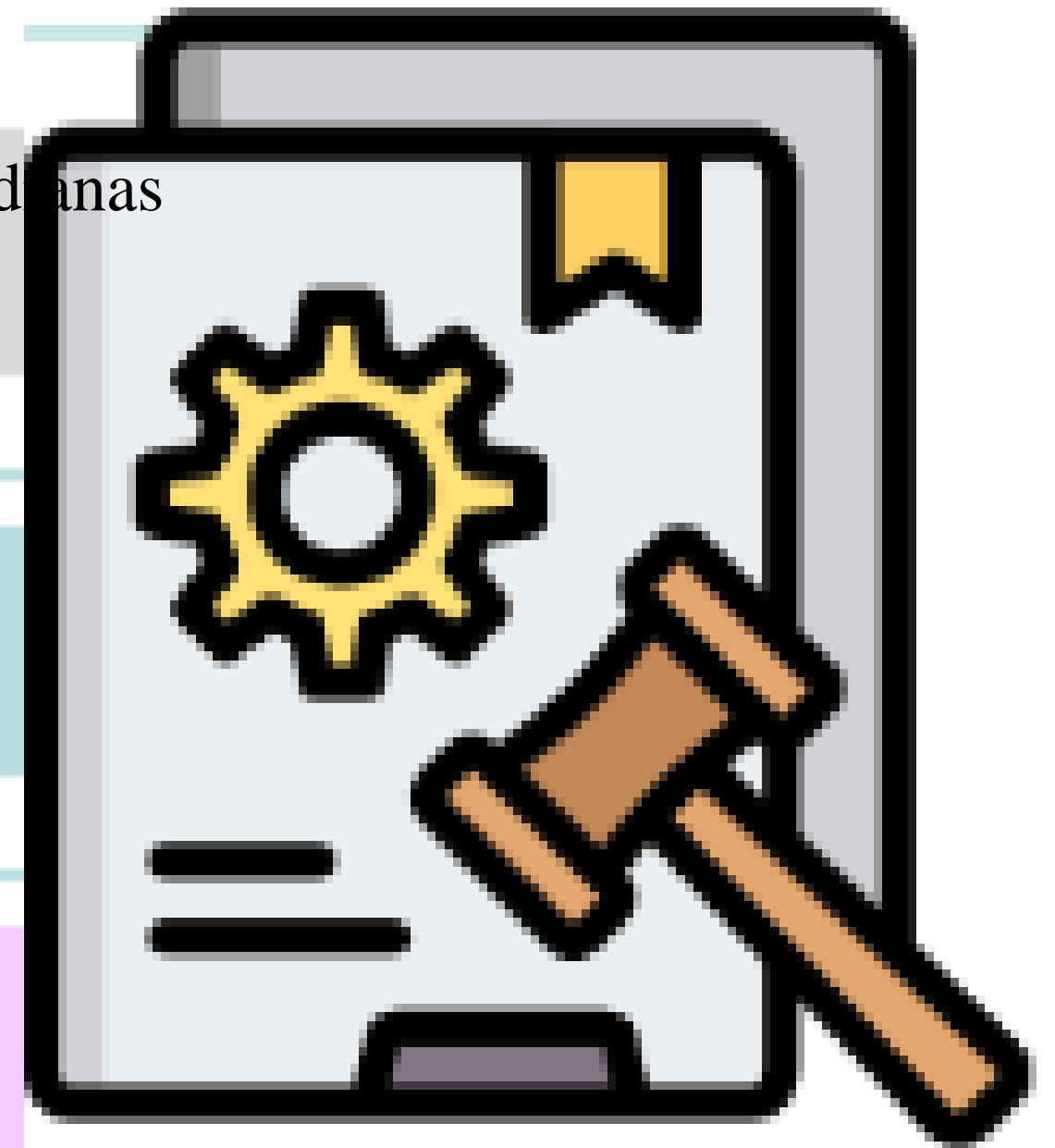

# CAPÍTULO II

# METODOLOGÍA DE LA

# INVESTIGACIÓN



# Metodología de la Investigación

**Enfoque**

- Cuantitativo

**Modalidad**

- Documental
- De campo

**Tipo**

- Descriptiva
- Correlacional

**Diseño**

- No experimental





# Población



CIU 4	Codificación para el sector comercial	Contribuyentes Activos	% de representación del contribuyente
G46	Comercio al por menor	198	52%
G47	Comercio al por mayor	185	48%
<b>Total</b>		<b>383</b>	<b>100%</b>



## Entes jurídicos:



Tipo de Compañía	Contribuyentes Activos	% de representación del contribuyente
Anónima	23	12%
Responsabilidad Limitada	34	18%
Sociedad por acciones simplificada	30	16%
Sociedades Civiles	102	54%
<b>Total</b>	<b>189</b>	<b>100%</b>



## Hallazgos



# Muestra



$$n = \frac{N * Z^2 * p * (1 - p)}{(N - 1) * e^2 + Z^2 * p * (1 - p)}$$

Donde:

Z = Nivel de confianza----- 95%

p = Probabilidad de que ocurra el evento esperado

e = Margen de error----- 0.05%

N= Población total



$$n = \frac{383 * 1,96^2 * 0.5 * (1 - 0.5)}{(383 - 1) * 0.05^2 + 1.96^2 * 0.5 * (1 - 0.5)}$$

n = 192 encuestas

$$n = \frac{189 * 1,96^2 * 0.5 * (1 - 0.5)}{(189 - 1) * 0.05^2 + 1.96^2 * 0.5 * (1 - 0.5)}$$

n = 127 hallazgos

# CAPÍTULO IV

# RESULTADOS DE LA

# INVESTIGACIÓN

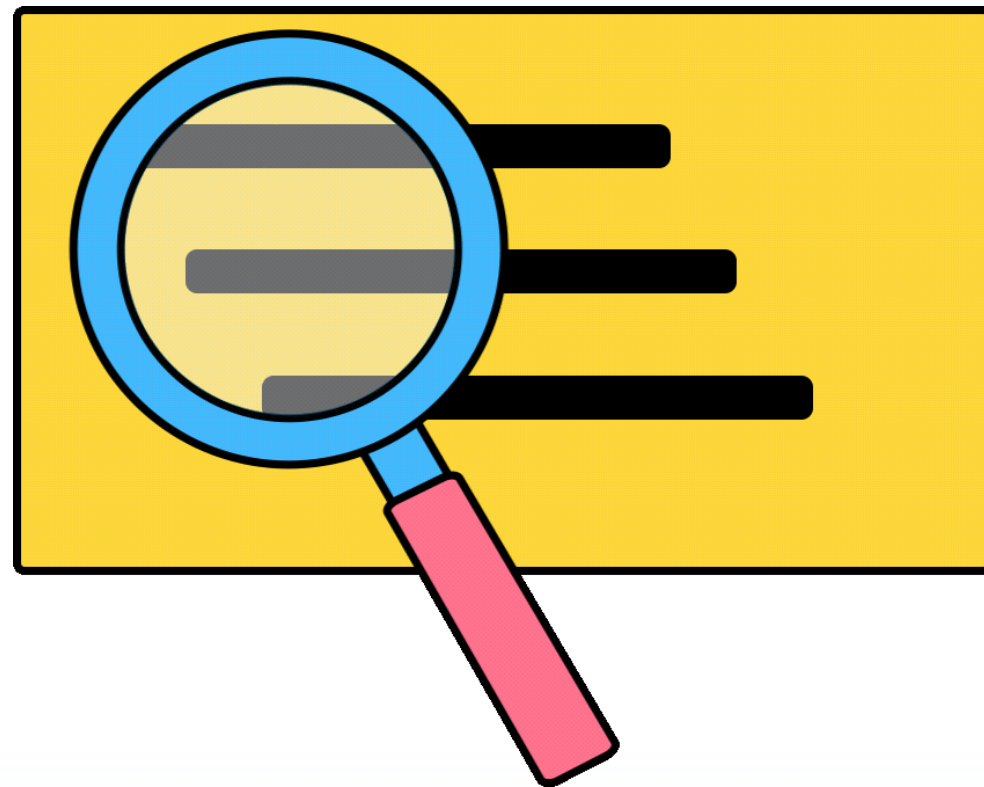

# Análisis de los Resultados

¿Qué características frecuentes cumplen los Estados Financieros de su organización?

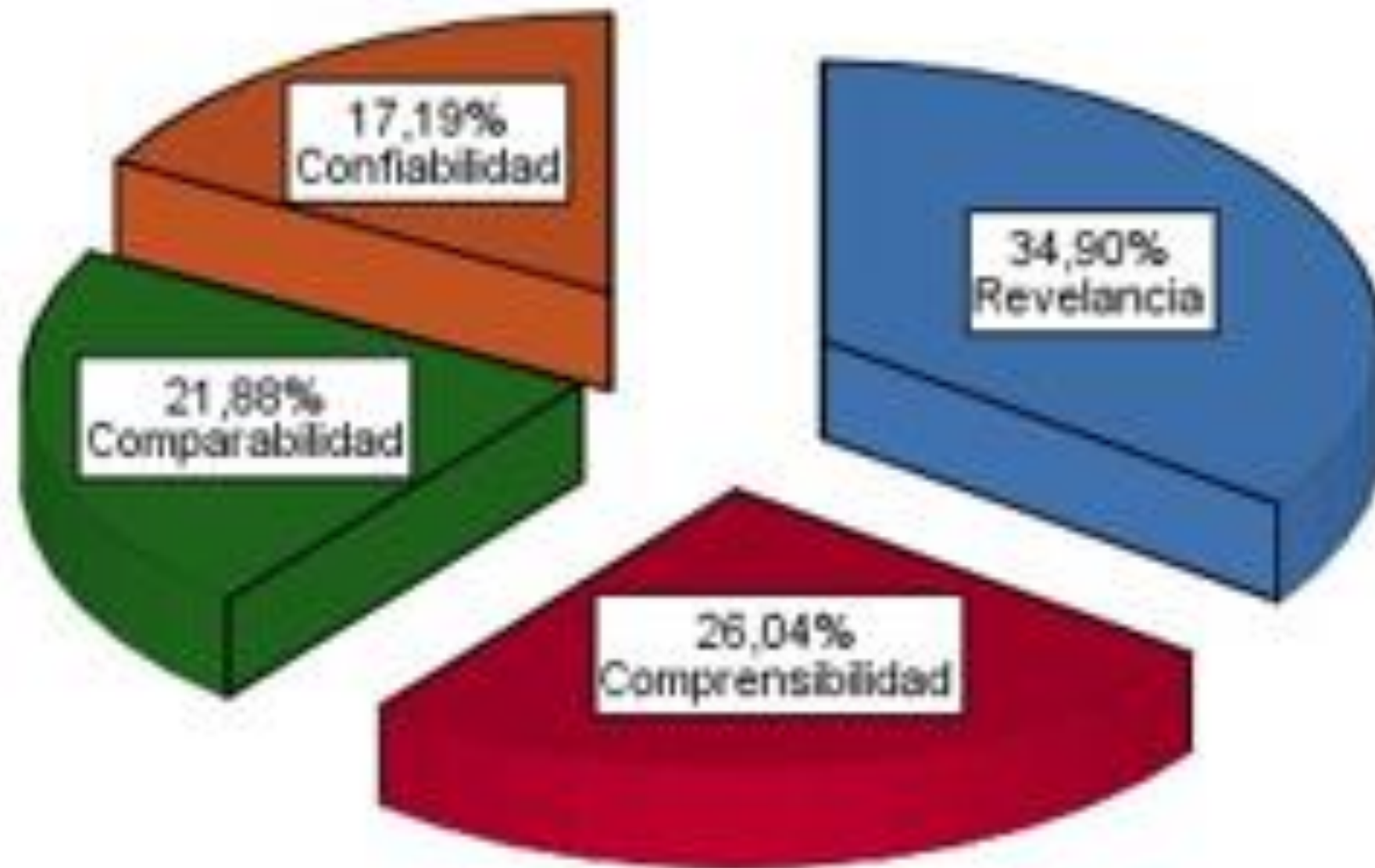

## Interpretación:

Se destaca la importancia que tiene la relevancia de la información financiera para las partes relacionadas quienes aportan con el crecimiento empresarial basados en la participación porcentual de las cuentas que forman parte de los EEFF.



# Análisis de los Resultados

¿Cada qué tiempo usted realiza el análisis y control de las políticas, estimaciones contables y errores aplicadas en la empresa?

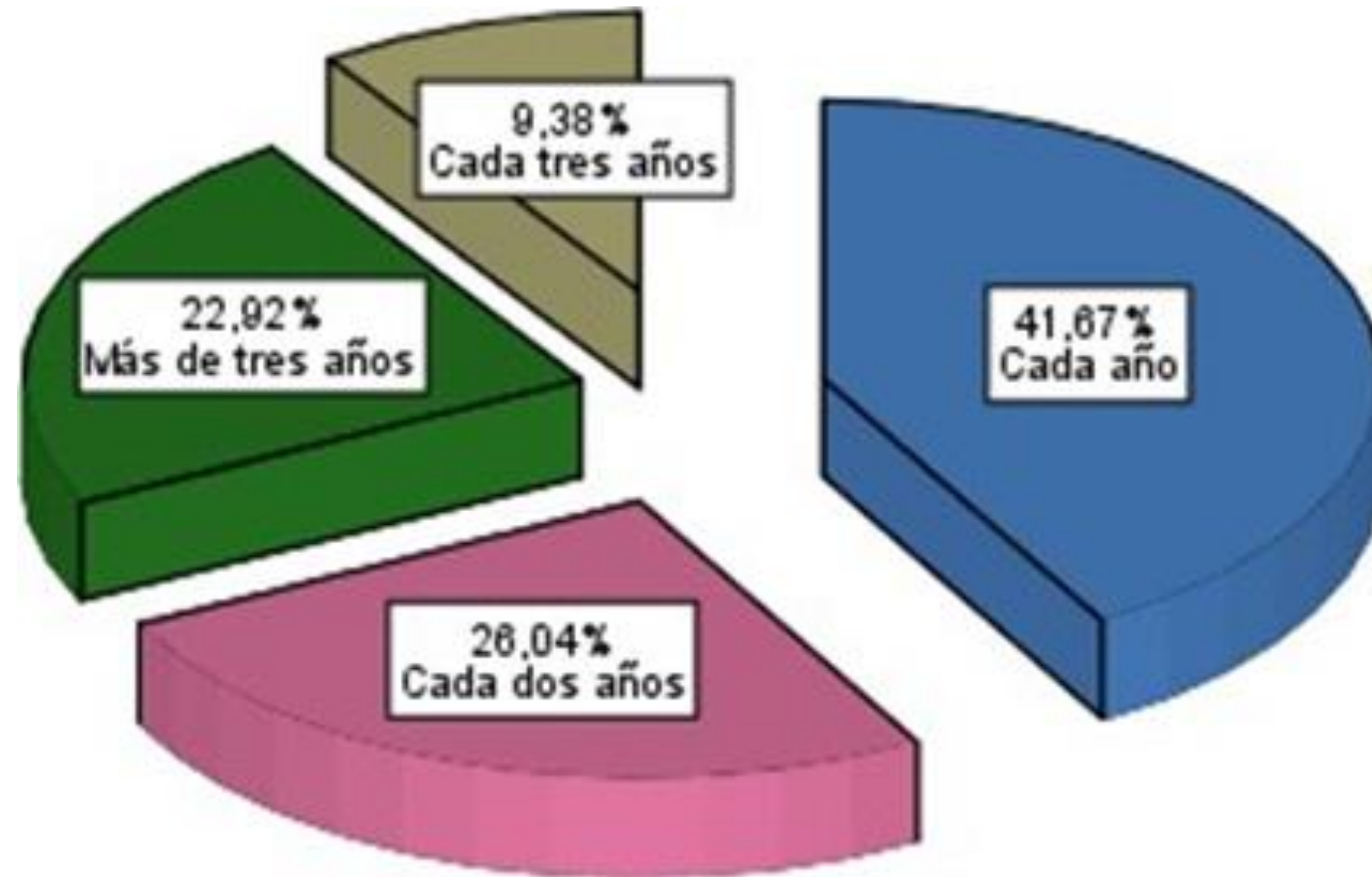

## Interpretación:

Se evidencia que en el sector comercial es frecuente el análisis y control de las políticas contables

# Comprobación de la Hipótesis



Para comprobar la hipótesis se empleó el método de correlación de Pearson

**Figura 37**  
*Rangos de aceptación*

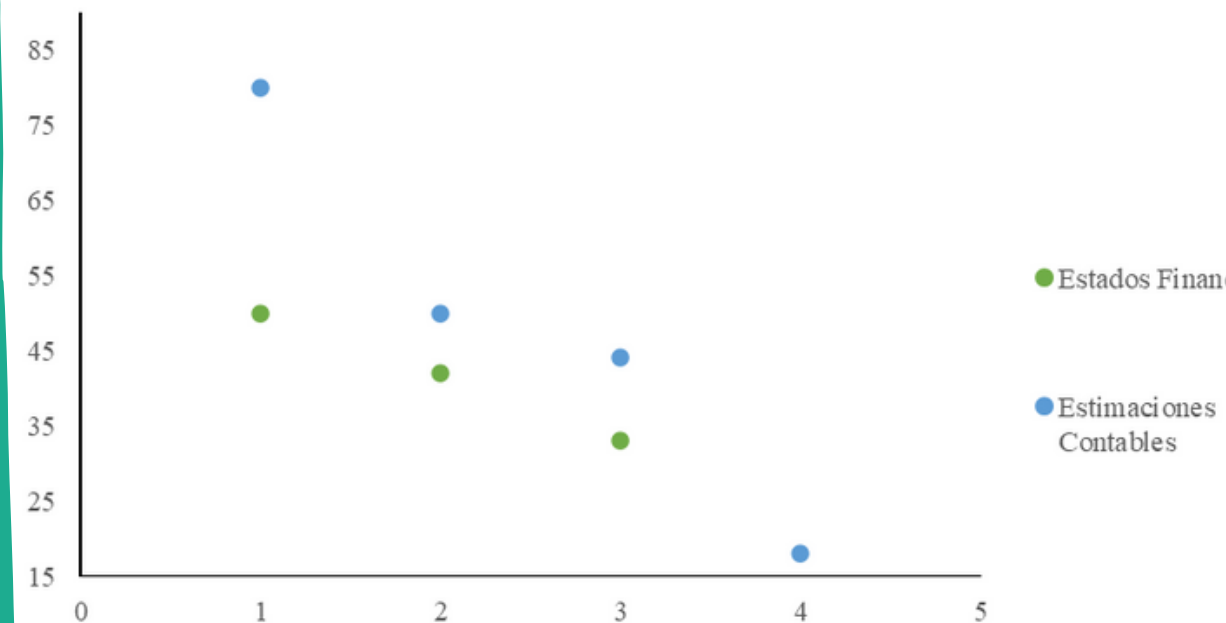

Dando como resultado  
**0,984451961**



Se realizó 3 formas de cálculo para la correlación de Pearson:

- Covarianza
- Coeficiente de correlación
- Cruce de datos



# Resultados de Hallazgos

**Nombre de la empresa:** TIERRA MADRE EXPORT EXPOTIERRA S.A

**Ubicación:** La Maná

**Actividad:** Venta al por mayor de banana y plátano

- **Hallazgo: Activos y Pasivos financieros**

La empresa reconoce y da de baja cuando se compromete a comprar o vender el pasivo obtienen como medición inicial al valor razonable más los costos de transacción.

- **Hallazgo: Inventarios**

Se pudo determinar que no cuenta una nota aclaratoria que se dé a conocer cómo lleva el control del inventario y el método que utiliza para llevar dicho control.

- **Hallazgo: Propiedad Planta y Equipo**

No cuenta con una nota aclaratoria donde se pueda evidencias que estimación realiza en la cuenta de propiedad planta y equipo.

- **Hallazgo: Ingresos**

La medición de los ingresos realiza al valor razonable, teniendo en cuenta el importe estimado de cualquier descuento y los ingresos son reconocidos al momento que los productos sean vendidos.



**ESPE**  
UNIVERSIDAD DE LAS FUERZAS ARMADAS  
INNOVACIÓN PARA LA EXCELENCIA

# CAPÍTULO V

# PROPUESTA





# Herramienta financiera-contable



## Objetivo General

Desarrollar una herramienta contable-financiera que permita evaluar los procesos y políticas contables, del sector comercial, a fin de presentar Estados Financieros razonables



## Objetivos Específicos

- Definir las ventajas y desventajas de la aplicación de estimaciones contables.
- Elaborar una herramienta contable - financiera que permita el cálculo aritmético y contable de las estimaciones contables en sus mediciones.



# Herramienta contable- financiera

## ESTIMACIONES DE INVENTARIOS

NIC 2 - SECCIÓN 13 DE INVENTARIOS

BASE LEGAL



DATOS



PROCESO

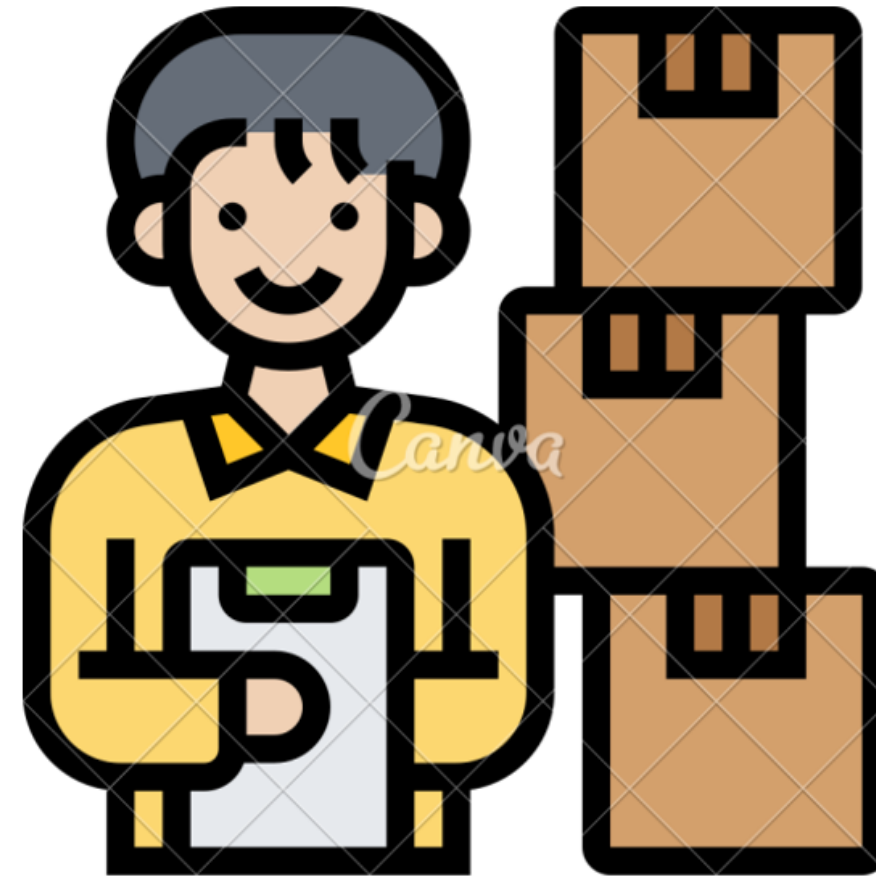

## PROCESO

MEDICIÓN INICAL



KARDEX



LIBRO DIARIO



MAYORIZACIÓN



BALANCE DE COMPROBACIÓN



Estado de Resultado



ESTADO FINANCIERO



ESTIMACIÓN POR VNR

ESTIMACIÓN POR ROTACIÓN



AJUSTES



BALANCE AJUSTADO



CONCILIACION TRIBUTARIA



AFECTACION DE ESTIMACIONES EN LOS BALANCES



NOTAS ACLARATORIAS



FORMULARIO 101

REGISTRO DE VENTA



# CONCLUSIONES





La realización del objetivo específico de indagar las fuentes bibliográficas relacionadas con el sector comercial ha proporcionado una base de conocimientos sólidos acerca de la naturaleza de la información financiera y los análisis económico-financieros



La mayoría de las empresas consideran el deterioro de inventarios y toman en cuenta factores como la vida útil prevista del activo. En cuanto a la presentación de Estados Financieros bajo NIIF para PyMEs, las estimaciones contables han mejorado la cuantificación de activos, pasivos, ingresos y gastos de forma más confiable.



La herramienta contable-financiera desarrollada para evaluar los procesos y políticas contables en el sector comercial de la Provincia de Cotopaxi y presentar Estados Financieros razonables resalta la importancia de las estimaciones contables bajo NIIF



# RECOMENDACIONES





Se sugiere implementar sistemas contables y de información robustos, capacitar al personal en técnicas de análisis financiero y económico, y garantizar el cumplimiento adecuado de las NIIF.



Se recomienda mejorar la divulgación y detalle de las políticas y estimaciones contables para garantizar una información más confiable y útil para los usuarios.



Para asegurar la efectividad de la herramienta contable-financiera y la aplicación adecuada de estimaciones contables, se sugiere que las empresas del sector comercial en la Provincia de Cotopaxi implementen un enfoque sólido de gestión de riesgos y controles internos.

# GRACIAS POR SU ATENCIÓN

