

MAPA DE CONFLICTOS DEL SUELO DE LA PROVINCIA

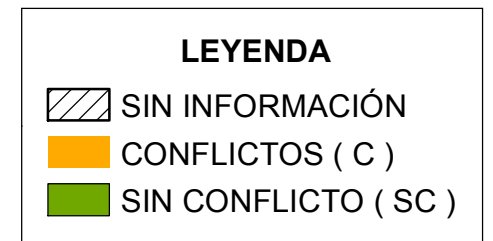

PROPUESTA DE ZONIFICACION ECOLOGICA - ECONOMICA DE LA PROVINCIA DE ESMERALDAS		
ESCUELA POLITECNICA DEL EJERCITO - GIZ		
MAPA DE CONFLICTOS DEL SUELO DE LA PROVINCIA		
ELABORADO POR: Geovanna Villacreses Valeria Ponce	ESCALA DE TRABAJO: 1:50000	MAPA: 4 de 23
	ESCALA DE IMPRESION: 1:750,000	FORMATO: A3
SISTEMA DE COORDENADAS: WGS84 UTM Zona 17s	FUENTE: Autor	FECHA: Septiembre, 2011
REVISADO POR:		
Ing. Pablo Pérez		Ing. Guillermo Beltran

PROYECCION UNIVERSAL TRANSVERSA DE MERCATOR
Datúm Horizontal WGS-84
Datúm Vertical Nivel Medio del Mar.
Estación Mareográfica La Libertad. Prov. Santa Elena

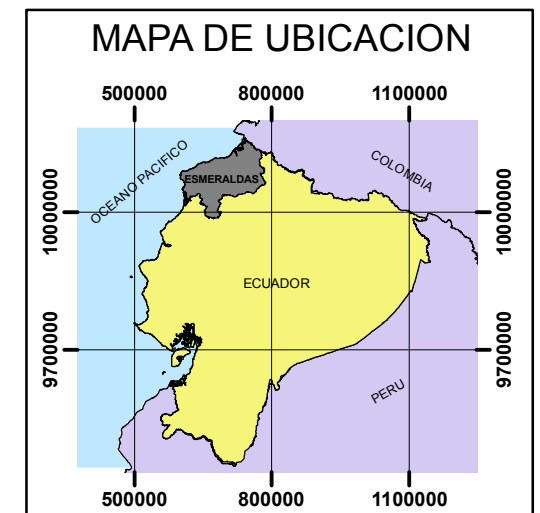
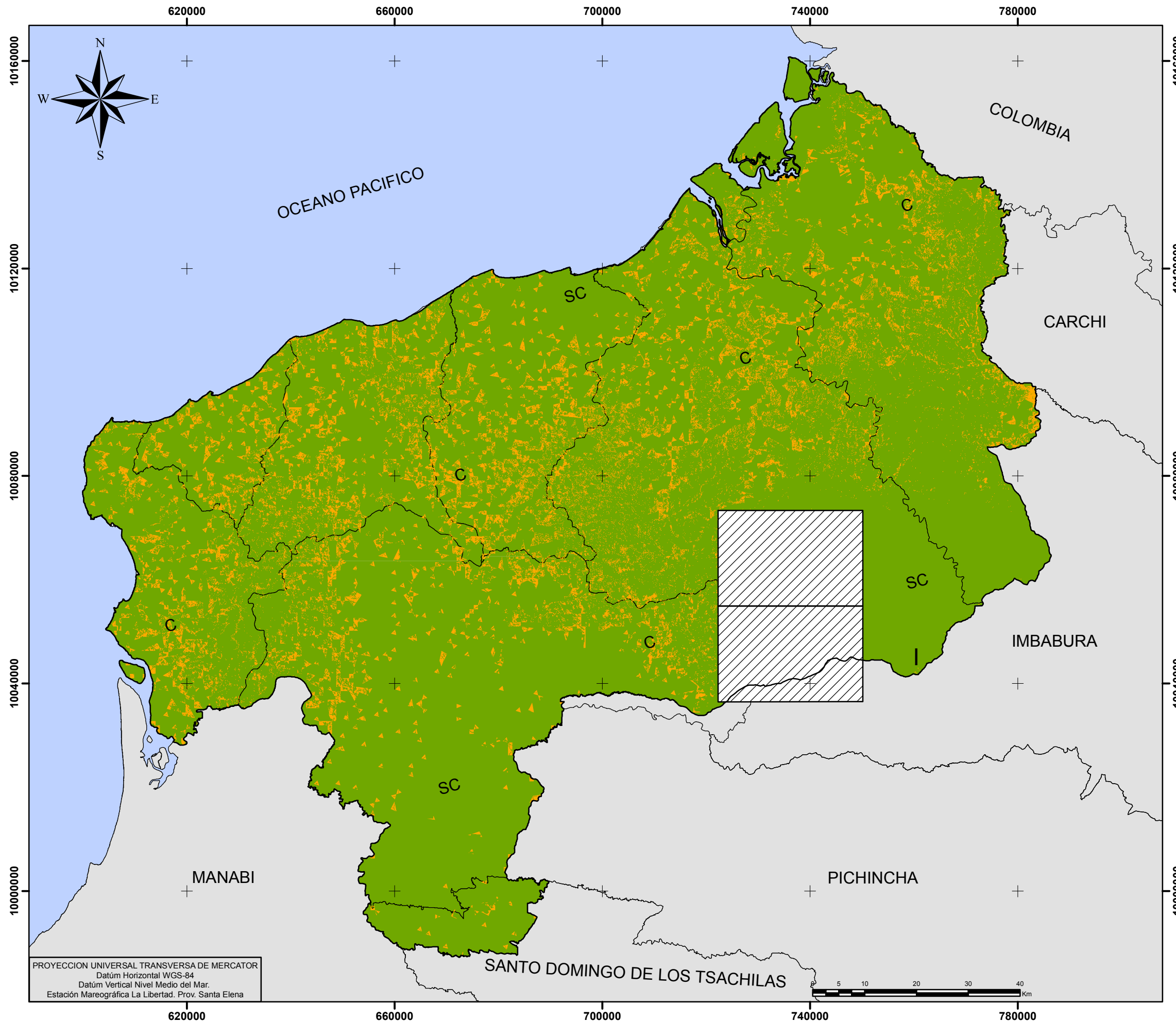