

MAPA DE MUESTRAS DE AGUA DE LA MICRO CUENCA DEL RÍO JUVAL

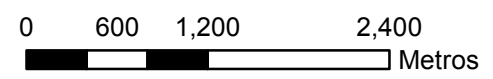

UBICACIÓN GEOGRÁFICA

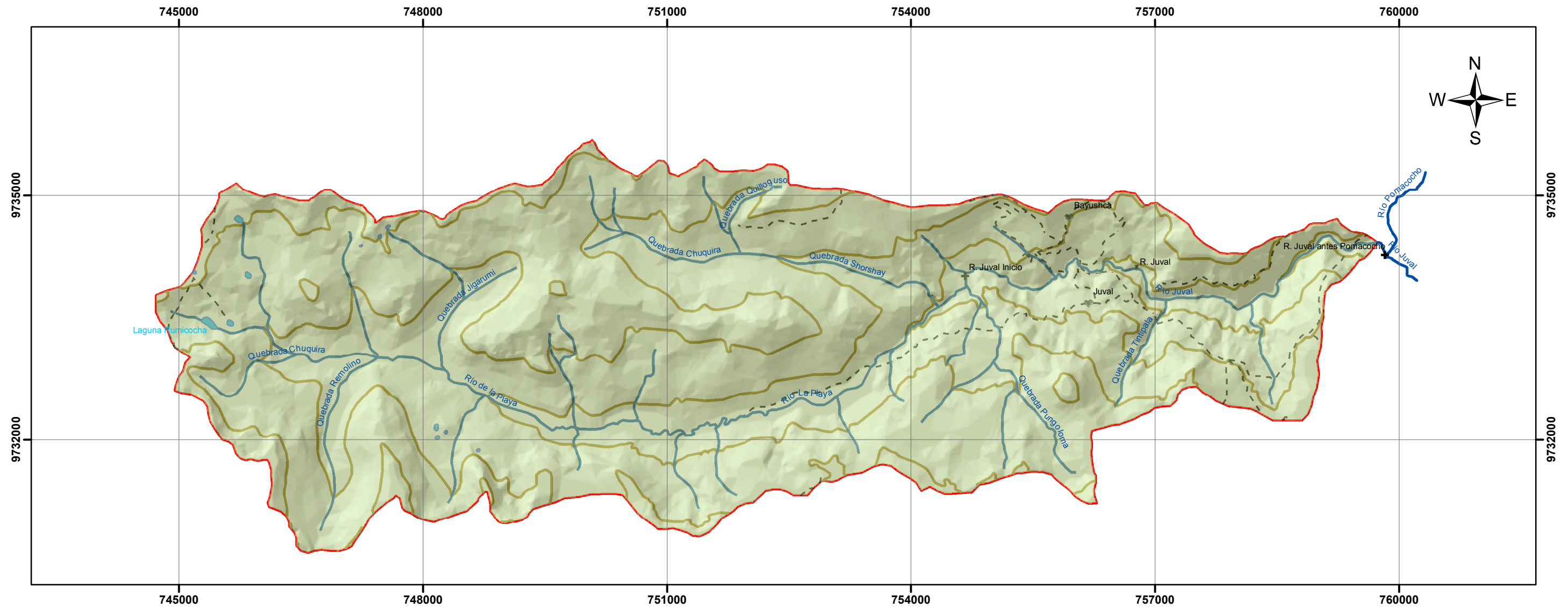

SIMBOLOGÍA

	Poblaciones		Laguna - Lago
	Sendero		Curvas Índice
	Ríos		Delimitación Micro Cuenca Río Juval

LEYENDA

	Muestra de Agua (Físico-Química)
	Puntos de Aforo (Toma de Caudales)

ESCUELA POLITÉCNICA DEL EJÉRCITO
VICERRECTORADO ACADÉMICO

CARRERA DE INGENIERÍA GEOGRÁFICA Y DEL MEDIO AMBIENTE

"PROPUESTA DEL PLAN DE MANEJO DE LA PARTE ALTA DE LA SUBCUENCA DEL RÍO JUVAL UBICADA EN EL CANTÓN ALAUSÍ, PROVINCIA DE CHIMBORAZO-ECUADOR, CON LA UTILIZACIÓN DE UN SIG".

CONTIENE: **MAPA DE MUESTRAS DE AGUA**

ELABORADO POR:
DIEGO GARCÍA

REVISADO POR:
**ING. PABLO PEREZ
ING. MARIO CRUZ**

ESCALA:
A3 1:50.000

SISTEMA DE COORDENADAS:
UTM - WGS84 - 17S

FUENTE:
**UNACH
IGM**