

MAPA DE USO ACTUAL DEL SUELO Y COBERTURA VEGETAL DE LA MICRO CUENCA DEL RÍO JUVAL

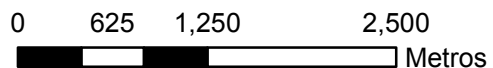

UBICACIÓN GEOGRÁFICA

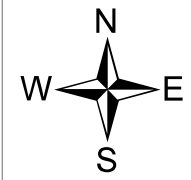
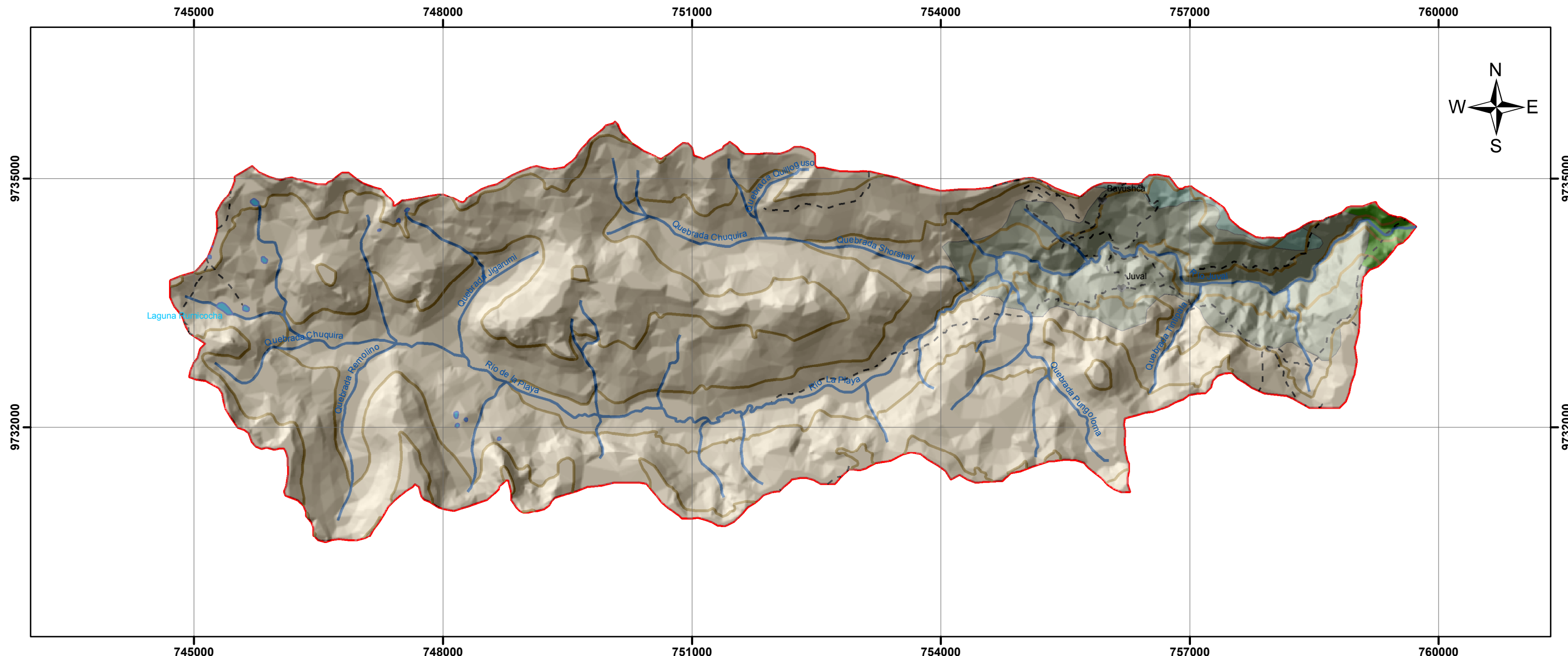

SIMBOLOGÍA

- Poblaciones
- Sendero
- Ríos
- Laguna - Lago
- Curvas Índice
- Delimitación Micro Cuenca Río Juval

LEYENDA

COD	COBERTURA VEGETAL	USO ACTUAL DEL SUELO	ÁREA (KM ²)	PORCENTAJE
Ce/Pc	70% Cultivos de ciclo corto con 30% Pasto cultivado	Cultivos: Cebada, papas, habas,	6,11	12,53
Pn-Va	50% Pasto natural con 50% Vegetación arbustiva	Rivera de la Micro Cuenca del Río Juval.	0,30	0,62
Pr/Pc	70% Páramo con 30% Pasto cultivado	Pastoreo: Vacuno, bovino, mular, equino.	0,43	0,88
Pr	100% Páramo	Son extensiones cubiertas por pajonal de varios géneros es el más abundante en la zona, es vital la conservación de este.	41,9	85,97

ESCUELA POLITÉCNICA DEL EJÉRCITO
VICERRECTORADO ACADÉMICO
CARRERA DE INGENIERÍA GEOGRÁFICA Y DEL MEDIO AMBIENTE

"PROPUESTA DEL PLAN DE MANEJO DE LA PARTE ALTA DE LA SUBCUENCA DEL RÍO JUVAL UBICADA EN EL CANTÓN ALAUSÍ, PROVINCIA DE CHIMBORAZO-ECUADOR, CON LA UTILIZACIÓN DE UN SIG".

CONTIENE:
MAPA DE USO ACTUAL DEL SUELO Y COBERTURA VEGETAL

ELABORADO POR: **DIEGO GARCÍA** REVISADO POR: **ING. PABLO PEREZ**
ING. MARIO CRUZ

ESCALA: **A3 1:50.000** SISTEMA DE COORDENADAS: **UTM - WGS84 - 17S** FUENTE: **UNACH 2012 IGM**